

KRETINGOS RAJONO SAVIVALDYBĖS DARBŲ SENIŪNIJOS DARBŲ MIESTELIO, KADAGYNŲ KAIMO, KUMPIKŲ KAIMO, NAUJUKŲ KAIMO, PASERTUPIO KAIMO, PELDŽIŲ KAIMO, PEMPERIŲ KAIMO, PRŪDGALIO KAIMO, ŠLAVEITŲ KAIMO, KRETINGOS MIESTO SENIŪNIJOS KRETINGOS MIESTO, KRETINGOS SENIŪNIJOS DAKTARŲ KAIMO, KLIBIŲ KAIMO, KRETINGSODŽIO KAIMO IR ŽALGIRO SENIŪNIJOS DUPULČIŲ KAIMO, KLUONALIŲ KAIMO RIBŲ KEITIMO PLANAS M1:10 000

KADAGYNŲ KAIMO IR PASERTUPIO KAIMO RIBŲ KEITIMAS

SUTARTINIAI ŽENKLAI:

- Esamos gyvenamųjų vietovių ribos
- Numatomos gyvenamųjų vietovių ribos
- Numatoma keisti gyvenamosios vietovės riba (priskiriama/išskiriama teritorija)
- Numatomo priskirti/išskirti gyvenamosios vietovės teritorijos ploto Nr.
- Žemės sklypų ribos
- Žemės sklypų unikalus Nr.
- Gyvenamosios vietovės ribos posūkio taškas

- Miškas
- Užstatyta teritorija
- Keliai, gatvės
- Geležinkeliai
- Upės, upeliai, kanalai
- Ežerai, tvenkiniai, kūdros
- Aukštos įtampos (110kV, 330kV) elektros linijos
- Magistralinio dujotiekio linijos

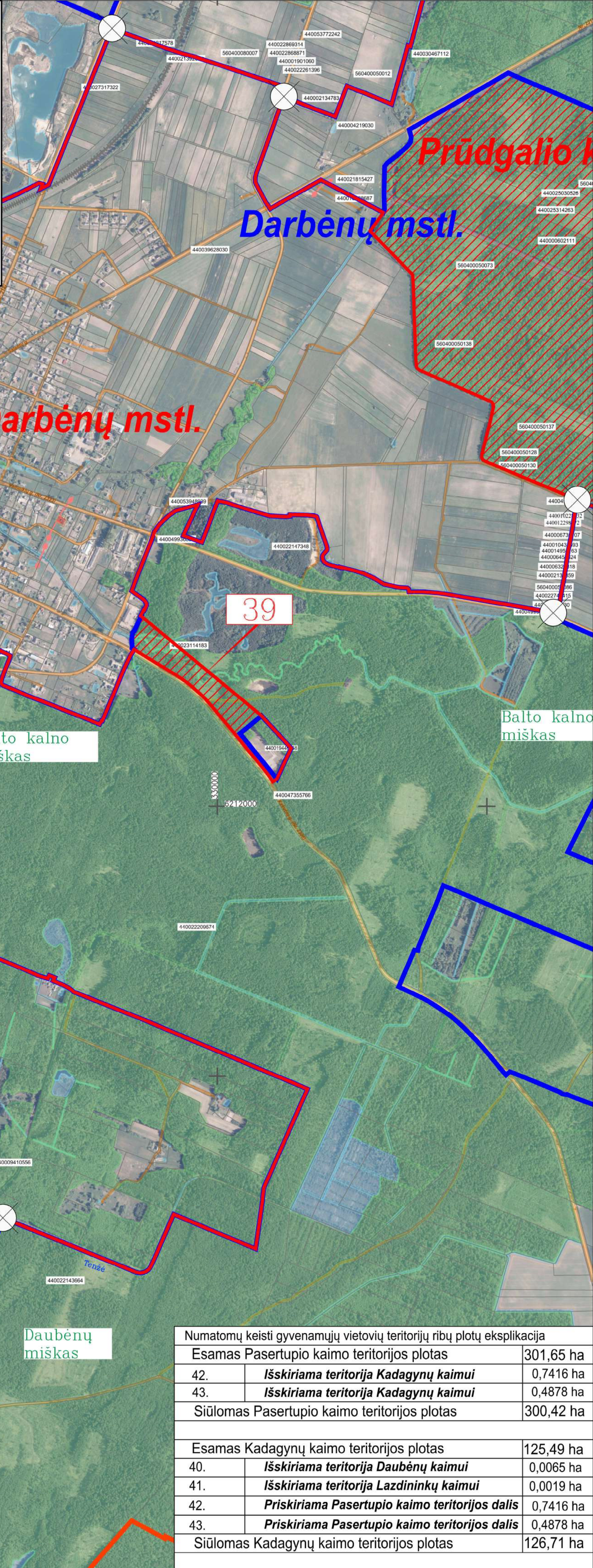

Numatomų keisti gyvenamųjų vietovių teritorijų ribų plotų eksplikacija		
Esamos Pasertupio kaimo teritorijos plotas		301,65 ha
42.	Išskiriama teritorija Kadagynų kaimui	0,7416 ha
43.	Išskiriama teritorija Kadagynų kaimui	0,4878 ha
Siūlomas Pasertupio kaimo teritorijos plotas		300,42 ha
Esamos Kadagynų kaimo teritorijos plotas		
40.	Išskiriama teritorija Daubėnų kaimui	0,0065 ha
41.	Išskiriama teritorija Lazdininkų kaimui	0,0019 ha
42.	Priskiriama Pasertupio kaimo teritorijos dalis	0,7416 ha
43.	Priskiriama Pasertupio kaimo teritorijos dalis	0,4878 ha
Siūlomas Kadagynų kaimo teritorijos plotas		126,71 ha

DUOMENŲ ŠALTINIAI:

Lietuvos Respublikos teritorijos M 1:10 000 skaitmeninis rastrinis ortofotografinis žemėlapis
ORT10LT©Nacionalinė žemės tarnyba prie Aplinkos ministerijos. 2018-2020.
Georeferencinio pagrindo kadastro duomenys©Lietuvos Respublikos aplinkos ministerija. 2023.
©NT Kadastro, Adresų registro grafiniai duomenys, Registrų centras. 2023.
©LR miškų valstybės kadastro duomenys, Valstybinė miškų tarnyba. 2023.
1994 metų Lietuvos koordinacių sistema (LKS-94)

Kvalifikacijos pažymėjimo Nr.	KELPROJEKTAS	Sprendiniai		Laida
1GKY-1015	Skiriamasis vadovas	J. Rinkevičienė	2023	0
1GKY-1018	Plano rengėjas	I. Petruskevičiūtė	2023	0
Organizatorius: Kretingos rajono savivaldybės administracijos direktorius				Lapų
Sut. data: 2022-08-31, sut. Nr. PV SI-937				Lapų
				3 5