

**Lygumų seniūnija**

**Lygumų miestelio ribų aprašymas**

Gretimybė	Gretimo žemės sklypo unikalūs Nr.
1-1	440003744284, 440001808996, 440023662091, 440007102183 (i. s.), 440008722987 (i. s.), 440007273350, 440006557639, 440053301778, 440001809198, 440006551766, 440006438626, 44005199753 (i. s.), 440004421350, kerta vietinės reikšmės kelią, 440006552796 (i. s.), 4400274552352 (i. s.), kerta kelią Nr. 2917 440053004350, 440002593735, 440007756192, 440002671621, 440006321186, 440005334014, 440003610940, 440011764911, 440006371624, 440007096644, kerta vietinės reikšmės kelią, 440008665436 (i. s.), 44003933511 (i. s.), 440003922494 (i. s.), LVŽ, 440003934041, 440007129824 (i. s.), 440003933811 (i. s.), 440004957942 (i. s.), 440007096822 (i. s.), 440007102638 (i. s.), 440006555466 (i. s.), 440001814297 (i. s.), 440003994130 (i. s.), 440007319884 (i. s.), LVŽ, 440004015249 (i. s.), kerta kelią Nr. 2908 440042760324, 440000393311, kerta vietinės reikšmės kelią, 440002593646 (i. s.), LVŽ, 440008620810 (i. s.), 440001829136 (i. s.), 440007760372 (i. s.), 440004517364, LVŽ, 440004962496, upė Kruoja, 654000010029, 654000010034, 440004006417, LVŽ, 44004606570, 654000010057, 654000010036, 440022396994, 654000010027, 440046079278, 440005333960, 654000010030, kerta kelią Nr. 2908 440042760324, 440021714034 (i. s.), 654000020024, kerta kelią Nr. 2915 440052987204, 440000356050, 440042737444, 44000054624565, 440042737444, 440000358156, kerta Sodo gatvę, 440003744284.

**Kabališkių kaimo ribų aprašymas**

Gretimybė	Gretimo žemės sklypo unikalūs Nr.
2-2	654000020001, 654000020002, 654000020001, 4400221354846 (i. s.), 440003940362, 440002671910, 440002567435, 654000020017, 440001335066, 654000020020, 440022135846 (i. s.), kerta vietinės reikšmės kelią, 440022135735 (i. s.), 440019941494, 440028162321, 440022135675 (i. s.), 440003706094, 44006432131, 440003922936, 440007919790, 440054879879, 440004421316, 44005987980, 440003922834, 440005969317, 440007084375, 440007096700, 440007175642, 440021178550, 440022135657 (i. s.), 440006552796, kerta vietinės reikšmės kelią, 44005199753, 440002679921, 440003957180, 440007102672, 440006557728, 440006557771, 440021178507, 440011767686, 440008722987, 440007102183, 440001808996 (i. s.), 440003744284 (i. s.), kerta Sodo gatvę, 440054624700, kerta kelią Nr. 2915 440052987204, 440007183730, griovys, 440007728721, 440021714167, 654000020005, 654000020013, 654000020016, LVŽ, 440005988023, kerta kelią Nr. 2915 440052987204, 654000020015, 654000020001.

**Lygumų viensėdžio ribų aprašymas**

<b>Gretimybė</b>	<b>Gretimo žemės sklypo unikalūs Nr.</b>
<b>3-3</b>	Kelias Nr. 2901 440042911959, 440006371446, 440028450206, 440043569002, 440028450306, 440000801727 (i. s.), 440002678857, upė Kruoja, 440021714167 (i. s.), 440007728721 (i. s.), kerta vietinės reikšmės kelią, 440003623329, kerta kelią Nr. 2915 440052987204, 440002673838, 440002567524, kerta kelią Nr. 2915 440052987204, 440052987204, 654000020024 (i.s.), 440003940505, 654000020024 (i. s.), 440021714034, kerta kelią Nr. 2908 440042760324, 440042760324, upė Kruoja, 440021034504, upė Kruoja, 654000050036, 654000050046, upė Kruoja, 654000050020, 654000050046, 654000050031 (i.s.), 654000050029 (i.s.), kerta vietinės reikšmės kelią, 654000060003, 440001825947, 440023071496, 654000060036 (i.s.), 654000060031 (i.s.), upė Kiaulupis, 440002603274 (i.s.), 654000060033 (i.s.), kerta kelią Nr. 2908 440042911959



PAKRUOJO RAJONO SAVIVALDYBĖS LYGUMŲ SENIŪNIJOS LYGUMŲ MIESTELIO, PAKRUOJO RAJONO SAVIVALDYBĖS LYGUMŲ SENIŪNIJOS KABALIŠKIŲ KAIMO  
IR PAKRUOJO RAJONO SAVIVALDYBĖS LYGUMŲ SENIŪNIJOS LYGUMŲ VIENSĖDŽIO GYVENAMŲJŲ VIETŲ TERITORIJŲ RIBŲ KEITIMO PLANAS

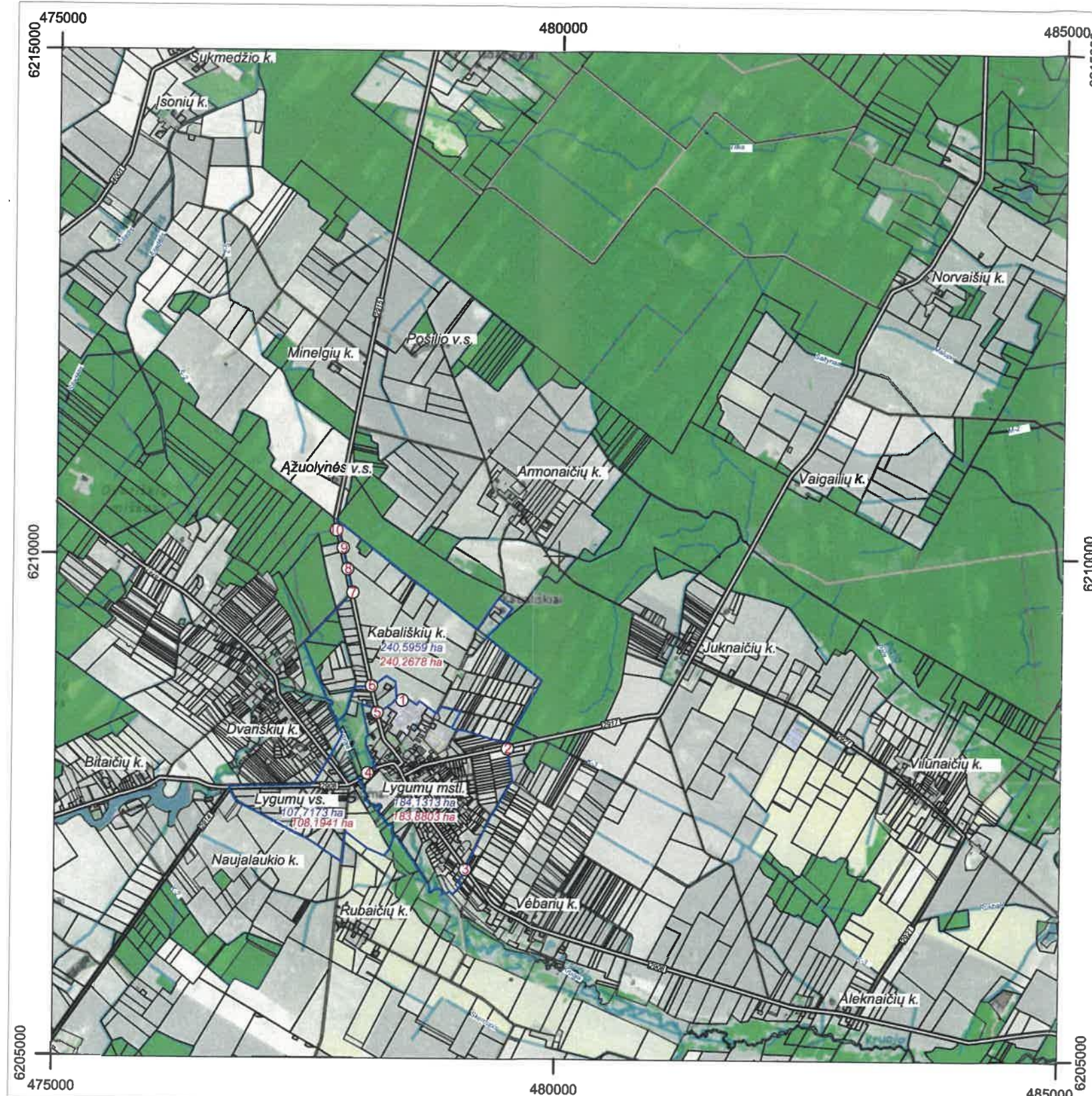

SUTARTINIAI ŽENKLAI

- Siūlomi teritorijų ribų pakeitimai  
— Teisės aktų nustatyta tvarka patvirtintos gyvenamųjų vietovių teritorijų ribos  
— Siūlomas teritorijos plotas, ha  
— Patvirtintas teritorijos plotas, ha  
— Priskiriama/išskiriama teritorija (teritorijos Nr.)  
— Nekilnojamojo turto registre įregistruoti sklypai
- Susisiekimo infrastruktūra  
— 2908 — Rajoniniai keliai (kelio Nr.)  
— Kiti keliai ir gatvės
- Žemėnaudos  
— Miškai  
— Vandenių teritorijos

1994 metų Lietuvos koordinatų sistema LKS-94

KARTOGRAFINIS PAGRINDAS:

- Lietuvos Respublikos teritorijos M 1:10000 skaitmeninis rastrinis ortofotografinis žemėlapis ORT10LT Nacionalinė žemės tarnyba prie Žemės ūkio ministerijos, 2017
- Georeferencinio pagrindo kadastro erdvinį duomenų rinkinys (GRPK) Lietuvos Respublikos žemės ūkio ministerija, 2019

DUOMENŲ ŠALTINIAI:

- NT kadastro, Adresų registro duomenys, VĮ Registrų centras, 2021

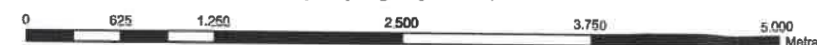

Numatomų priskirti ir išskirti plotų eksplikacija

Gyvenamosios vietovės pavadinimas	Esamas gyvenamosios vietovės plotas, ha	Teritorijos Nr.	Išskiriamas plotas, ha	Priskiriamas plotas, ha	Siūlomas nustatyti gyvenamosios vietovės plotas, ha
Lygumų miestas	184,1313	2	0,0044	-	183,8803
		3	0,0817	-	
		4	0,3605	-	
		5	0,1184	-	
		1	-	0,3140	
Kabališkių kaimas	240,5959	1	0,3140	-	240,2678
		6	-	0,0021	
		7	0,0156	-	
		8	-	0,0141	
		9	0,0125	-	
		10	0,0022	-	
Lygumų viensėdis	107,7173	6	0,0021	-	108,1941
		5	-	0,1184	
		4	-	0,3605	

VIETA SUDERINIMAMS

SUDERINTA

Nacionalinės žemės tarnybos prie ŽŪM  
Pakruojo skyriaus  
vedėjas

Andrius Radeckis

2022-01-22

SUDERINTA  
Lietuvos Respublikos  
aplinkos ministerijos

2022-01-13 raštu Nr. D8(E)-236  
Karolis Štikonys

SUDERINTA

Lietuvos Respublikos  
susisiekimo ministerijos  
raštu Nr. 2-194

2022-01-12  
Jurgita Baryšienė

SUDERINTA

Valstybės įmonė Registrų centras

Adresų registro  
skyriaus vadovas

Zenonas Lapėnas

2022-01-17

2022-01-17

KVAL. PATV. DOK. NR.	UAB "GEODEZIJOS LINIJA" Tilžės g. 82A, Šiauliai el. paštas: info@geoline.lt, tel. 8 600 22380	PLANO PAVADINIMAS Pakruojo rajono savivaldybės Lygumų seniūnijos Lygumų miestelio, Pakruojo rajono savivaldybės Lygumų seniūnijos Kabališkių kaimo ir Pakruojo rajono savivaldybės Lygumų seniūnijos Lygumų viensėdžio gyvenamųjų vietovių teritorijų ribų keitimo planas
Direktorius	M. Ambrazevičius	2021-12
2M-M-1845	Matininkas	2021-12
PLANAVIMO PROCESO STADIJA. BRĖŽINIO PAVADINIMAS		
Sprendiniai. Lygumų miestelio, Kabališkių kaimo ir Lygumų viensėdžio gyvenamosios vietovės. M 1:50 000		
PLANAVIMO ORGANIZATORIUS: PAKRUOJO RAJONO SAVIVALDYBĖS ADMINISTRACIJOS DIREKTORIUS		
Lapas 1		



PAKRUOJO RAJONO SAVIVALDYBĖS LYGUMŲ SENIŪNIJOS LYGUMŲ SENIŪNIOJOS LYGUMŲ VIENSĖDŽIO GYVENAMŲJŲ VIETŲŲ TERITORIJŲ RIBŲ KEITIMO PLANAS



SUTARTINIAI ŽENKLAI	
	Siūlomi teritorijų ribų pakeitimai
	Teisės aktų nustatyta tvarka patvirtintos gyvenamųjų vietovių teritorijų ribos
	Priskiriama išskiriama teritorija (teritorijos Nr.)
	Neklinojamojo turto registre registruoti sklypai
	Posūčio taškas ir taško Nr.
	Susisiekimo infrastruktūra
	Rajoniniai keliai (kelio Nr.)
	Kiti keliai ir gatvės
	Zemėnaudos
	Miškai
	Vandenų teritorijos

1994 metų Lietuvos koordinacių sistema LKS-94  
KARTOGRAFINIS PAGRINDAS:  
1. Lietuvos Respublikos teritorijos M 1:100000 skaitmeninis rastrinis ortofotografinis žemėlapis ORT10LT  
Nacionalinė žemės tarnyba prie Žemės ūkio ministerijos, 2017  
2. Georeferencinio pagrindo kadastro erdvinį duomenų rinkinys (GRPK)  
Lietuvos Respublikos žemės ūkio ministerija, 2019  
DUOMENŲ ŠALTINIAI:  
1. NT kadastro, Adresų registro duomenys, VJ Registrų centras, 2021

Numatomų priskirti ir išskirti plotų eksplikacija					
Gyvenamosios vietovės pavadinimas	Esamas gyvenamosios vietovės plotas, ha	Teritorijos Nr.	Išskiriamas plotas, ha	Priskiriamas plotas, ha	Siūlomas nustatyti gyvenamosios vietovės plotas, ha
Lygumų miestelis	184,1313	2	0,0044	-	183,8803
		3	0,0817	-	
		4	0,3605	-	
		5	0,1184	-	
Kabališkių kaimas	240,5959	1	-	0,3140	240,2678
		6	0,3140	-	
		7	-	0,0021	
		8	0,0156	-	
		9	0,0125	-	
		10	0,0022	-	
Lygumų viensėdis	107,7173	6	0,0021	-	108,1941
		5	-	0,1184	
		4	-	0,3605	

VIETA SUDERINIMAMS

SUDERINTA

Nacionalinės žemės tarnybos prie ŽŪM  
Pakruojo skyriaus  
vadovė  
Audrius Radeckis  
2022-01-20

SUDERINTA

Lietuvos Respublikos  
miestiečių registracijos  
skyriaus vadovas  
2022-01-22  
2-188  
Jurgita Baryšienė

SUDERINTA  
Lietuvos Respublikos  
aplinkos ministerijos

2022-01-23 raštu Nr. D12-28  
Jovita Štutienė

SUDERINTA

Valstybės įmonė Registrų centras  
Adresų registro  
skyriaus vadovas  
Zenonas Lapinskas  
2022-01-22  
2-188  
Lapas 1

KVAL. PATV. DOK. NR		UAB "GEODEZIJOS LINIJA"		PLANO PAVADINIMAS	
		Tilžės g. 82A, Šiauliai		Pakruojo rajono savivaldybės Lygumų seniūnijos Lygumų miestelio, Pakruojo rajono savivaldybės Lygumų seniūnijos Kabališkių kaimo ir Pakruojo rajono savivaldybės Lygumų seniūnijos Lygumų viensėdžio gyvenamųjų vietovių teritorijų ribų keitimo planas	
		el. paštas: info@geoline.lt, tel. 8 600 22380			
	Direktorius	M. Ambrazevičius	2021-12	PLANAVIMO PROCESO STADIJA. BRĖŽINIO PAVADINIMAS	
2M-M-1845	Matininkas	M. Ambrazevičius	2021-12	Sprendiniai.	
PLANAVIMO ORGANIZATORIUS:					
PAKRUOJO RAJONO SAVIVALDYBĖS					
ADMINISTRACIJOS DIREKTORIUS					
				Lapas 1 Lapų 1	