



RADVILIŠKIO RAJONO SAVIVALDYBĖS TARYBA

SPRENDIMAS

DĖL PRITARIMO RADVILIŠKIO RAJONO SAVIVALDYBĖS ŠEDUVOS MIESTO IR APLINKINIŲ GYVENAMŲJŲ VIETŲ TERITORIJŲ RIBŲ TIKSLINIMO PLANUI

2021 m. sausio 21 d. Nr. T-421

Radviliškis

Vadovaudamasi Lietuvos Respublikos vietos savivaldos įstatymo 16 straipsnio 2 dalies 34 punktu, Teritorijos administracinių vienetų ir jų ribų įstatymo 10 straipsniu ir Radviliškio rajono savivaldybės tarybos 2020 m. sausio 23 d. sprendimu Nr. T-173 „Dėl vietos gyventojų apklausos organizavimo rengiant Šeduvos miesto ir aplinkinių gyvenamųjų vietovių teritorijų ribų tikslinimo planą“, Radviliškio rajono savivaldybės taryba n u s p r e n d ž i a :

1. Siūlyti Vyriausybei keisti šių gyvenamųjų vietovių ribas:
 - 1.1. Šeduvos miestas (552,49 ha, buvo 546,0 ha);
 - 1.2. Prastavonių kaimas (631,63 ha, buvo 624,83 ha);
 - 1.3. Baltosios kaimas (100,04 ha, buvo 79,06 ha);
 - 1.4. Margavonių kaimas (460,63 ha, buvo 458,59 ha);
 - 1.5. Žilionių kaimas (519,23 ha, buvo 503,19 ha);
 - 1.6. Užuvėjos kaimas (439,34 ha, buvo 421,54 ha);
 - 1.7. Pavartyčių kaimas (1269,65 ha, buvo 1282,12 ha);
 - 1.8. Niauduvos kaimas (1102,80 ha, buvo 1110,82 ha);
 - 1.9. Radiškių viensėdis (40,31 ha, buvo 35,36 ha);
 - 1.10. Šeduvos viensėdis (125,08 ha, buvo 129,66 ha).
2. Paskelbti informaciją apie šį sprendimą seniūnijų skelbimų lentose, o visą sprendimo tekstą – Radviliškio rajono savivaldybės interneto svetainėje adresu www.radviliskis.lt.
3. Siūlyti Lietuvos Respublikos Vyriausybei priimti sprendimą dėl Radviliškio rajono savivaldybės Šeduvos miesto ir aplinkinių gyvenamųjų vietovių teritorijų ribų tikslinimo.

Šis sprendimas gali būti skundžiamas Lietuvos Respublikos administracinių bylų teisenos įstatymo nustatyta tvarka.

Savivaldybės mero pavaduotojas,
laikinais einantis Savivaldybės mero pareigas

Mindaugas Pauliukas

RADVILIŠKIO RAJONO
SAVIVALDYBĖS ADMINISTRACIJA



RADVILIŠKIO
RAJONO
SAVIVALDYBĖS
ŠEDUVOS MIESTO
IR APLINKINIŲ
GYVENAMŲJŲ
VIETŲ RIBŲ
KEITIMO PLANAS



Planavimo organizatorius	Radviliškio rajono savivaldybės administracijos direktorius
Bendrojo plano rengėjas	UAB „URBANISTIKA“
Dokumento pavadinimas	Radviliškio rajono savivaldybės Šeduvos miesto ir aplinkinių gyvenamųjų vietovių ribų keitimo planas
Projekto Nr.	U-1407
Metai	2020 m.

Įmonė	Pareigos	Vardas, pavardė	Atestato Nr.	Parašas
UAB „URBANISTIKA“ 	Direktorė	Andželika Kažienė	A 1682, ATP 1682	
	PV	Rasa Bakšytė	TPV 0078	
	Geodezininkė	Asta Anikėnienė	1GKV-1034	
	Architektė	Monika Balsytė		

AIŠKINAMASIS RAŠTAS

Teritorijos ribų aprašymo paaiškinimai:

1. Gyvenamosios vietovės ribos aprašomos laikrodžio rodyklės kryptimi;
2. Į lentelę rašomi gyvenamosios vietovės teritorijos viduje esančių ir su gyvenamosios vietovės teritorijos riba besiribojančių sklypų unikalūs numeriai;
3. Kai gyvenamosios vietovės teritorijos viduje nėra sklypo, pateikiamas gyvenamosios vietovės teritorijos išorėje esančio sklypo unikalus numeris (jei toks yra);
4. Kai gyvenamosios vietovės viduje nėra sklypo, o gyvenamosios vietovės riba nustatyta keliu, įrašomas kelio numeris (jei kelias suformuotas kaip žemės sklypas);
5. Kai gyvenamosios vietovės viduje nėra sklypo, o gyvenamosios vietovės riba nustatyta hidrografijos objekto riba, įrašomas hidrografijos objekto pavadinimas, o jei jo nėra įrašomas bendrinis pavadinimas (pvz. vandens telkinys);
6. Kai gyvenamosios vietovės nei viduje nei išorėje nėra sklypo, įrašoma LVŽ (laisva valstybinė žemė);
7. Gyvenamosios vietovės riba gali būti vedama laisvos valstybinės žemės fondo (LVŽ) linija;
8. Jei yra hidrografijos objektas, tuomet gyvenamosios vietovės riba žymima hidrografijos objekto kranto linija arba pakrantėje esančių žemės sklypų ribomis;
9. Jei kelias nesuformuotas (neįregistruotas) kaip žemės sklypas, tuomet gyvenamosios vietovės riba žymima pagal ortofotografiniame žemėlapyje matoma kelio krašto linija, arba prie kelio esančių žemės sklypų ribomis;
10. LVŽ – laisva valstybinė žemė;
11. i.s. – išorinis sklypas – miesto ar gyvenamosios vietovės išorėje esantis sklypas.

ŠEDUVOS MIESTO RIBOS APRAŠYMAS

Gyvenamųjų vietovių ribų susikirtimo taškas	Ribos aprašymas
1-2	440039224225 (i.s.), 440016987636, 440016145505, 440004930486, 440040446557 (i.s.), 440005604622, 440005605163, 440001057812, 440018133225, 440009693190, 440000608493, 440018133274, 440013053452.
2-3	440013053452, 440040446557 (i.s.), 440016141205 (i.s.), 440009728932 (i.s.), 440023779610, 440023779097, 440023779110, 440023779153, 440023779597, 440020330807 (i.s.), LVŽ, 440053489388 (i.s.), 440010415790 (i.s.), 440013237091 (i.s.), 440009073750 (i.s.), 440000148472 (i.s.), 440006501573 (i.s.), LVŽ, 440006501451 (i.s.), 440000148447 (i.s.), 440045035998 (i.s.), 440019551743 (i.s.), 440045035943 (i.s.), 440013053182 (i.s.), 440011462896 (i.s.), 440013237126 (i.s.), 440013053260 (i.s.), LVŽ, 440010379583 (i.s.), 440011688463 (i.s.), 440016987814 (i.s.), 440011462930 (i.s.), 440023490238 (i.s.), LVŽ, 440010379540 (i.s.), LVŽ, 440039064874, 440039187498, 440010363660 (i.s.), LVŽ, 440025942685, LVŽ, 440053938764, LVŽ, 440017645831 (i.s.), 440002068399 (i.s.), 440015819466, 440016190577 (i.s.), 440011461100 (i.s.), 440019551698 (i.s.), 440016661540 (i.s.), LVŽ.
3-4	440023573079 (i.s.).
4-5	LVŽ, 440003712741, 440018325636.
5-6	440018325636, 440016222170, 440018325636.
6-7	440018325636.
7-8	440018325636, 719200060010 (i.s.), 440018325636.
8-9	440018325636.
9-1	440018325636, 440026117926 (i.s.), 440052264436, 440026117926 (i.s.), 440007145306, 440026117926 (i.s.), 440007144874, 440023852264, LVŽ, 440001480457, LVŽ, 440053051951 (i.s.) 714600080033 (i.s.), 440007574178 (i.s.), 440039994700 (i.s.), 440039224225 (i.s.).

Šeduvos miestui priskiriamos teritorijos:

Nr.	Teritorija	Plotas, ha
1.	Užuovėjos k.	0,05
2.	Niauduvos k.	11,23
3.	Šeduvos vs.	0,03
4.	Šeduvos vs.	4,53
5.	Šeduvos vs.	0,02
6.	Prastavonių k.	0,14
7.	–	0,13
8.	–	0,03
9.	–	1,31
	Viso	17,47

Iš Šeduvos miesto išskiriamos teritorijos:

Nr.	Teritorija	Plotas, ha
1.	Šeduvos m.	0,91
2.	Šeduvos m.	2,20
3.	Šeduvos m.	3,93
4.	Šeduvos m.	3,01
5.	Šeduvos m.	0,15
6.	Šeduvos m.	0,03
7.	Šeduvos m.	0,05
8.	Šeduvos m.	0,27
9.	Šeduvos m.	0,36
10.	Šeduvos m.	0,04
11.	Šeduvos m.	0,03
	Viso	10,98

Šeduvos miesto ploto balansas:

Rodiklio pavadinimas	Plotas, ha
Šeduvos miesto teritorija iki ribų keitimo	546,00
Priskiriamos teritorijos	17,47
Išskiriamos teritorijos	10,98
Šeduvos miesto teritorija po ribų keitimo	552,49

APLINKINIŲ GYVENAMŲJŲ VIETŲ RIBŲ APRAŠYMAI

Niauduvos k. (Pakalniškių sen.) ribos aprašymas

Gyvenamųjų vietovių ribų susikirtimo taškas	Ribos aprašymas
1-2	714000010015, 714000010013, 714000010016, 714000010042, 714000010068, 714000010019, 440008739712, LVŽ, 714000010007 (i.s.), 714000010035, 714000010018, 440018495960, LVŽ, 714000020032 (i.s.), LVŽ, 714000020008 (i.s.), 714000020009 (i.s.), 714000020029.
2-3	440039061554.
3-4	440039061554.
4-5	440039061554, 440000222477, 440003226528, 440017643437, 440006407536, 440022056530, 440018491793, 440007958623, 440007141128, 440008112141, 714000040025, LVŽ, 714000040021.
5-6	714000040021, LVŽ, 440009406337, 440017853757, 440007462362, 440009723068, 440015376086, 440008739931, 440008342565, 440002408391, 440017645331, 440020809769, 440036169918, 440042548258 (i.s.), 714000040010.
6-7	714000040010, 440052841894, 440009073716, kerta magistralinio kelio A9 sklypą 440040446557.
7-8	440040446557, 440039224225.
8-9	Kerta magistralinio kelio A9 sklypą 440039224225.
9-10	440006122081, 440004930436, 440002960086, 440006588147, 440008322642, LVŽ, 440005164223, 440027197346, 440009728210, 440007892819, 714000030014, 714000030035, 714000030029.
10-11	714000030029, 714000030006, 714000030018, 714000030065, 714000030033, 714000030047.
11-12	Kerta kelio sklypą 440051609786, 714000010043, 714000010011, 714000010015.

Niauduvos k. ploto balansas

Rodiklio pavadinimas	Plotas, ha
Niauduvos k. teritorija iki ribų keitimo	1110,82
Priskiriamos teritorijos	4,52
Išskiriamos teritorijos	12,54
Niauduvos k. teritorija po ribų keitimo	1102,80

Šeduvos vs. (Pakalniškių sen.) ribos aprašymas

Gyvenamųjų vietovių ribų susikirtimo taškas	Ribos aprašymas
1-2	Kerta magistralinio kelio A9 sklypą 440040446557, 440040446557.
2-3	Kerta magistralinio kelio A9 sklypą 440040446557, 440016190611, 440006446239, 440014664504, 440000559299, kerta kelio sklypą 440053489388, LVŽ, 440011689839, 440016988033, LVŽ, 440005604999, 440018193090, 440009406491 (i.s.), 440028152458 (i.s.), 440014640161 (i.s.), 440006568032 (i.s.), LVŽ, 440023460340 (i.s.), 440000604428, 440005812678 (i.s.), 440000604482, 440005812678 (i.s.), LVŽ, 440016632327, LVŽ, eina Niauduvos tvenkinio šiaurine riba, LVŽ, 440008713099 (i.s.), 440023573102.
3-4	440023573102, 440012080222, 440023573079 (i.s.).
4-1	LVŽ, 440016661540, 440019551698, 440011461100, 440016190577, 714000050011, 440002068399, 440017645831, LVŽ, 440053938764 (i.s.), LVŽ, 440040934600, LVŽ, 440010363660, LVŽ, 440010379540, LVŽ, 440023490238, 440011462930, 440016987814, 440011688463, 440010379583, LVŽ, 440013053260, 440013237126, 440011462896, 440013053182, 440045035943, 440019551743, 440045035998, 440000148447,

	440006501451, LVŽ, 440006501573, 440000148472, 440009073750, 440013237091, 440010415790, 440053489388, LVŽ, 440020330807, 440008664442, 440009728932, 440016141205, 440040446557.
--	---

Šeduvos vs. ploto balansas

Rodiklio pavadinimas	Plotas, ha
Šeduvos vs. teritorija iki ribų keitimo	129,66
Priskiriamos teritorijos	0,02
Išskiriamos teritorijos	4,60
Šeduvos vs. teritorija po ribų keitimo	125,08

Radiškių vs. (Pakalniškių sen.) ribos aprašymas

Gyvenamųjų vietovių ribų susikirtimo taškas	Ribos aprašymas
1-2	440039066958, LVŽ, 440015144735 (i.s.), 440023219304, 440050475453, 440044501448, 440006567568, 440006567180, 440024579424, 440015144735 (i.s.).
2-3	440006503957 (i.s.), kerta susisiekimo infrastruktūros koridoriaus sklypą 440018325372.
3-4	440018325372, 440018325714, kerta Daugyvenės upę.
4-5	440018325636 (i.s.), 440003712741 (i.s.), 440041020671, LVŽ
5-1	440023573079 (i.s.), LVŽ, eina Daugyvenės upės ašine linija, LVŽ, 440039066958.

Radiškių vs. ploto balansas

Rodiklio pavadinimas	Plotas, ha
Radiškių vs. teritorija iki ribų keitimo	35,36
Priskiriamos teritorijos	4,95
Išskiriamos teritorijos	0,00
Radiškių vs. teritorija po ribų keitimo	40,31

Prastavonių k. (Šeduvos miesto sen.) ribos aprašymas

Gyvenamųjų vietovių ribų susikirtimo taškas	Ribos aprašymas
1-2	719200070010, 719200070004, 719200070015, 440002344927, 440000956456, 711500070006, 711500070001, 719200070013, kerta valstybinės reikšmės miškų sklypą 440022266160, 440009925975, kerta valstybinės reikšmės miškų sklypą 440022266160, 719200070001, kerta kelio sklypą 440052402276, 440047003938, 440022136443 (i.s.), LVŽ, 440022137008 (i.s.), 711500070003, 440022137008 (i.s.), 440006469356, 440040004040, 440022137008 (i.s.), kerta valstybinės reikšmės miškų sklypą 440022137008, 440022137008 (i.s.), kerta valstybinės reikšmės miškų sklypą 440022137008, 440022137008 (i.s.), 440040006413.
2-3	440040006413, LVŽ, kerta Daugyvenės upę, 440006114774, LVŽ, 440020522338, 440007359659, 440006550247, 440009659090, 440006548183, 440006785702, 440054386584 (i.s.), kerta kelio sklypą 440054386584.
3-4	440054386584, 440006545491 (i.s.), 440054386984, 440000183135, 440000183102, 719200060009.
4-5	719200060015, 440005908009, kerta kelio sklypą 440054386984, 440054386984, 440009658915, LVŽ, 440006409445, 440003594070, 440002758581, 440002757162, 440052398220, kerta kelio sklypą 440052398220, 440052398220 (i.s.), 440005767086, 440006352561.

5-6	440006352561, 440005767086, 440018325636 (i.s.), 440016222170 (i.s.), 440016267775, 440015691479, 440018325636 (i.s.), 440026297203, 440026297690, 440003645292, 440000101626, 440041136970, 440018325636 (i.s.).
6-7	Kerta Daugyvenės upę, 440018325714 (i.s.), 719200070008, 440018325372 (i.s.).
7-1	440018325372 (i.s.), 719200070004, 719200070010.

Prastavonių k. ploto balansas

Rodiklio pavadinimas	Plotas, ha
Prastavonių k. teritorija iki ribų keitimo	624,83
Priskiriamos teritorijos	7,12
Išskiriamos teritorijos	0,32
Prastavonių k. teritorija po ribų keitimo	631,63

Baltosios k. (Šeduvos miesto sen.) ribos aprašymas

Gyvenamųjų vietovių ribų susikirtimo taškas	Ribos aprašymas
1-2	440021169738, 719200060023, 440021352343, 440005308969, 440018325636 (i.s.), 440054389665.
2-3	440054389665, 440052398220, kerta kelio sklypą 440052398220, 440012540600, 440002774674, 440002765986, 719200070031, 440000687023, 440000687278, 440002758581 (i.s.), 440003594070 (i.s.), 440006409445 (i.s.), LVŽ, 440009658915 (i.s.), 440004917646, 440037882514, kerta kelio sklypą 440054386984, 440005908009 (i.s.), 719200060015 (i.s.), 440002208802.
3-1	440002208802, 440007507508, 440006363233, 440006381975, 440006421352, 719200060005, 719200060016, 719200060025 (i.s.), 719200060028 (i.s.), LVŽ, 440021169738, 440004482513 (i.s.), 440021169738.

Baltosios k. ploto balansas

Rodiklio pavadinimas	Plotas, ha
Baltosios k. teritorija iki ribų keitimo	79,06
Priskiriamos teritorijos	21,17
Išskiriamos teritorijos	0,19
Baltosios k. teritorija po ribų keitimo	100,04

Žilionių k. (Šeduvos miesto sen.) ribos aprašymas

Gyvenamųjų vietovių ribų susikirtimo taškas	Ribos aprašymas
1-2	719200060021, 719200060010, 440004482513.
2-3	440004482513, LVŽ, 719200060028, 719200060025, 719200060018, 440006550947.
3-4	440006550947, 719200060038, 440005639285, 440007276218, 440005318700, 440006793080, 440048884873, 440006261676, 440006545426, 440006603628, 440000183135 (i.s.), 440006261598, 440003699774, 440054386984 (i.s.), 440006545491, 440005639318, 440054386584 (i.s.), 440007368414, 440054386584 (i.s.).
4-5	440006785579 (i.s.), LVŽ.
5-6	440005318854, 440021242638 (i.s.), 440006604106, 719200060052, 719200060046, 719200060045, 719200060044, 719200060012, 719200060008, 719200060014.
6-7	719200060014.
7-8	719200060014, LVŽ 440006400459 (i.s.), LVŽ, 719200090013 (i.s.), 719200060024 (i.s.), 719200060020, 719200060026, kerta krašto kelio Nr. 144 sklypą 440028165802, 719200040010.

8-9	719200040010, 440000141122, 440000141166, 719200040028, 440022300372, LVŽ, 440022300418.
9-1	440022300418, kerta krašto kelio Nr. 144 sklypą 440028165802, 719200060006, 440028165802 (i.s.), 440000756587, 719200060049, LVŽ, 719200060021.

Žilionių k. ploto balansas

Rodiklio pavadinimas	Plotas, ha
Žilionių k. teritorija iki ribų keitimo	503,19
Priskiriamos teritorijos	16,09
Išskiriamos teritorijos	0,05
Žilionių k. teritorija po ribų keitimo	519,23

Margavonių k. (Šėdovos miesto sen.) ribos aprašymas

Gyvenamųjų vietovių ribų susikirtimo taškas	Ribos aprašymas
1-2	440006585344, 719200010071, 719200010029, 719200030007, 440002619321, 719200030024, 719200030002, 719200030003, 719200030004, 440038185287, 440014931581, 440011886349, 440006420808, 440006420308, 440006544783, 440004809281, 440004809166, 440006654353, kerta krašto kelio Nr. 144 sklypą 440028165802.
2-3	719200060040, 440052559367, 719200060034.
3-4	719200060034, 719200060035, 440041672975, LVŽ, 719200060049 (i.s.), 440028165802, kerta krašto kelio Nr. 144 sklypą 440028165802, 440004494276, 719200030019.
4-5	719200030012, 719200030006, kerta kelio sklypą 440051801255, 719200030018, 440021242651.
5-1	440021242651, LVŽ, 440040877014, 719200030021, 440006548283, 719200010067 (i.s.), LVŽ, 719200010013 (i.s.), 440015838218, 440015849111, 440040877203.

Margavonių k. ploto balansas

Rodiklio pavadinimas	Plotas, ha
Margavonių k. teritorija iki ribų keitimo	458,59
Priskiriamos teritorijos	2,16
Išskiriamos teritorijos	0,12
Margavonių k. teritorija po ribų keitimo	460,63

Užuovėjos k. (Šėdovos miesto sen.) ribos aprašymas

Gyvenamųjų vietovių ribų susikirtimo taškas	Ribos aprašymas
1-2	Kerta magistralinio kelio A9 sklypą 440039224225.
2-3	440039224225, 440039994700, 440007574178, 714600080033, 440053051951, LVŽ, 440001480457 (i.s.), LVŽ, 440023852264 (i.s.), 440007144874 (i.s.), 440026117926, 440018325414, 440028165802.
3-4	Kerta krašto kelio Nr. 144 sklypą 440028165802, 440018325414.
4-5	Kerta susisiekimo infrastruktūros koridoriaus sklypą 440018325414, 440011919461, 714600080053, 440008699147, 440008716969, 714600080056, 714600080027, 440005465183 (i.s.), 440002207627.

5-1	LVŽ, 440000962118 (i.s.), LVŽ, 440004049338, 714600080006, 714600080054 (i.s.), 440040132330 (i.s.), kerta sklypą 440043525424, kerta magistralinio kelio A9 sklypą 440039994700, kerta sklypą 440043539497, 440043539497, 440039994700.
-----	--

Užuovėjos k. ploto balansas

Rodiklio pavadinimas	Plotas, ha
Užuovėjos k. teritorija iki ribų keitimo	421,54
Priskiriamos teritorijos	18,15
Išskiriamos teritorijos	0,35
Užuovėjos k. teritorija po ribų keitimo	439,34

Pavartyčių k. (Šeduvos miesto sen.) ribos aprašymas

Gyvenamųjų vietovių ribų susikirtimo taškas	Ribos aprašymas
1-2	440021276551 (i.s.), LVŽ, 440021402557 (i.s.).
2-3	714000030029 (i.s.), 714000030035 (i.s.), 440002890340, 714000030035 (i.s.), 714000030014 (i.s.), 440000807343, 440010293264, 714000030014 (i.s.), 440007892819 (i.s.), 440009728210 (i.s.), 440027197346 (i.s.), 440005164223 (i.s.), LVŽ, 440008322642 (i.s.), 440006588147 (i.s.), 440002960086 (i.s.), 440004930436 (i.s.), 440006122081 (i.s.).
3-4	440039994700 (i.s.), 440038661739, 440040132022, 440040431441, 440043539497 (i.s.), 440040305479, 440040308092, 440040308038, 440040076210, 440043539497 (i.s.), 440040132163, 440040131888, 440043539497 (i.s.), 440039779514, 440039791150, 440039795929, 440039720302, 440043539497 (i.s.), 440040593886, 440040487894, 440040573306, 440040486514, 440040132610, 440043539497, 440039794964, kerta sklypą 440043539497, Kerta magistralinio kelio A9 sklypą 440039994700, kerta sklypą 440043525424, 440040132330, 714600080054, 714600080016, 714600080060, LVŽ, 440000962118, LVŽ.
4-5	440005465183 (i.s.), 440022666064, 714600080069, 440005465183 (i.s.), 714600080048, LVŽ, 440005465883.
5-6	440005465883, 714600050017 (i.s.), 440039717510 (i.s.), 440046319642 (i.s.), 440039717263, 440040130625, kerta magistralinio kelio A9 sklypą 440039994700, kerta sklypą 440043539497, 440039782173, 714600050130.
6-7	714600050130, 440002455392, 714600050026, 440002834084, LVŽ, 440000803998 (i.s.), 714600040067 (i.s.), 714600040064 (i.s.), LVŽ, 440002224806 (i.s.), 440000538210 (i.s.), LVŽ, 440007410217, 440006835381.
7-1	440006835381, 440003815930, 440021419356, 440001019032, 714600040044, 440000271518, 714600040058, 440000870276, 440003972465, 440002368230, 440002368363, 440007016573, 440000491089, LVŽ, 714600040037 (i.s.), LVŽ, 714600030024, 714600030052 (i.s.), 440007124749, 440007124627, LVŽ, 714600030043, 710300050064, 714600030023 (i.s.), 714600030013 (i.s.).

Pavartyčių k. ploto balansas

Rodiklio pavadinimas	Plotas, ha
Pavartyčių k. teritorija iki ribų keitimo	1282,12
Priskiriamos teritorijos	3,99
Išskiriamos teritorijos	16,46
Pavartyčių k. teritorija po ribų keitimo	1269,65

GRAFINĖ DALIS

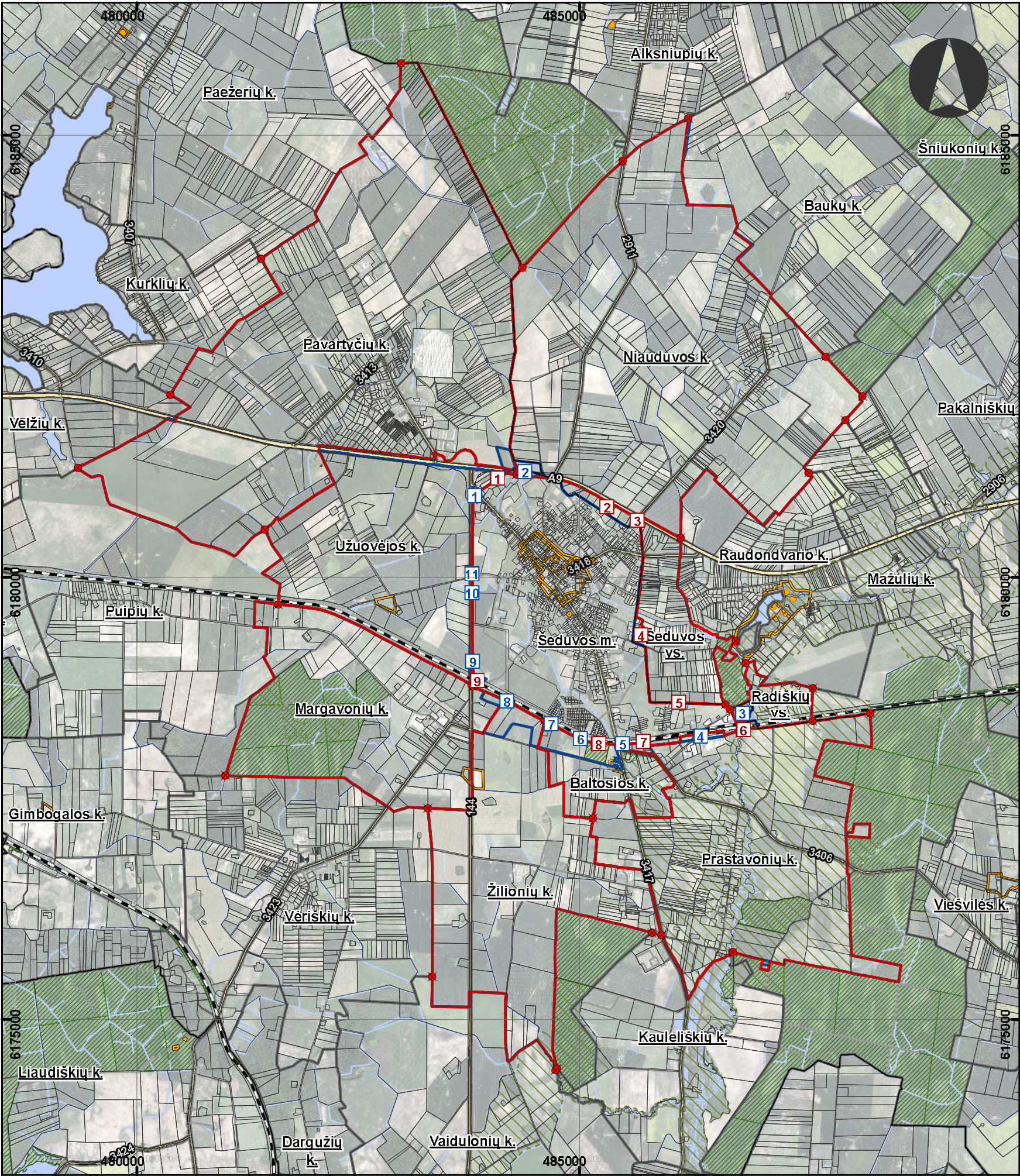

ŠEDUVOS MIESTUI PRISKIRIAMOS TERITORIJOS

Teritorijos Nr.	Plotas, ha
1	0,05
2	11,23
3	0,03
4	4,53
5	0,02
6	0,14
7	0,13
8	0,03
9	1,31
Viso	17,47

IŠ ŠEDUVOS MIESTO IŠSKIRIAMOS TERITORIJOS

Teritorijos Nr.	Plotas, ha
1	0,91
2	2,20
3	3,93
4	3,01
5	0,15
6	0,03
7	0,05
8	0,27
9	0,36
10	0,04
11	0,03
Viso	10,98

ŠEDUVOS MIESTO PLOTO BALANSAS	Rodiklio pavadinimas	Plotas, ha
	Šeduvos miesto teritorija iki ribų keitimo	546,00
	Priskiriamos teritorijos	17,47
	Išskiriamos teritorijos	10,98
	Šeduvos miesto teritorija po ribų keitimo	552,49

NIAUDUVOS K. PLOTO BALANSAS	Rodiklio pavadinimas	Plotas, ha
	Niauduvos k. teritorija iki ribų keitimo	1110,82
	Priskiriamos teritorijos	4,52
	Išskiriamos teritorijos	12,54
	Niauduvos k. teritorija po ribų keitimo	1102,80

ŠEDUVOS VS. PLOTO BALANSAS	Rodiklio pavadinimas	Plotas, ha
	Šeduvos vs. teritorija iki ribų keitimo	129,66
	Priskiriamos teritorijos	0,02
	Išskiriamos teritorijos	4,60
	Šeduvos vs. teritorija po ribų keitimo	125,08

RADIŠKIŲ VS. PLOTO BALANSAS	Rodiklio pavadinimas	Plotas, ha
	Radiškių vs. teritorija iki ribų keitimo	35,36
	Priskiriamos teritorijos	4,95
	Išskiriamos teritorijos	0,00
	Radiškių vs. teritorija po ribų keitimo	40,31

PRASTAVONIŲ K. PLOTO BALANSAS	Rodiklio pavadinimas	Plotas, ha
	Prastavonių k. teritorija iki ribų keitimo	624,83
	Priskiriamos teritorijos	7,12
	Išskiriamos teritorijos	0,32
	Prastavonių k. teritorija po ribų keitimo	631,63

BALTOSIOS K. PLOTO BALANSAS	Rodiklio pavadinimas	Plotas, ha
	Baltosios k. teritorija iki ribų keitimo	79,06
	Priskiriamos teritorijos	21,17
	Išskiriamos teritorijos	0,19
	Baltosios k. teritorija po ribų keitimo	100,04

ŽILIONIŲ K. PLOTO BALANSAS	Rodiklio pavadinimas	Plotas, ha
	Žilionių k. teritorija iki ribų keitimo	503,19
	Priskiriamos teritorijos	16,09
	Išskiriamos teritorijos	0,05
	Žilionių k. teritorija po ribų keitimo	519,23

MARGAVONIŲ K. PLOTO BALANSAS	Rodiklio pavadinimas	Plotas, ha
	Margavonių k. teritorija iki ribų keitimo	458,59
	Priskiriamos teritorijos	2,16
	Išskiriamos teritorijos	0,12
	Margavonių k. teritorija po ribų keitimo	460,63

UŽUOVĖJOS K. PLOTO BALANSAS	Rodiklio pavadinimas	Plotas, ha
	Užuovėjos k. teritorija iki ribų keitimo	421,54
	Priskiriamos teritorijos	18,15
	Išskiriamos teritorijos	0,35
	Užuovėjos k. teritorija po ribų keitimo	439,34

PAVARTYČIŲ K. PLOTO BALANSAS	Rodiklio pavadinimas	Plotas, ha
	Pavartyčių k. teritorija iki ribų keitimo	1282,12
	Priskiriamos teritorijos	3,99
	Išskiriamos teritorijos	16,46
	Pavartyčių k. teritorija po ribų keitimo	1269,65



RADVILIŠKIO RAJONO SAVIVALDYBĖS ŠEDUVOS MIESTO IR APLINKINIŲ GYVENAMŲJŲ VIETŲ RIBŲ KEITIMO PLANAS

SUTARTINIAI ŽYMEJIMAI

- Planuojamos Šeduvos miesto ir kaimyninių gyvenamųjų vietovių ribos
- Esamos Šeduvos miesto ir kaimyninių gyvenamųjų vietovių ribos
- Esamos nekeičiamos Radviliškio rajono savivaldybės gyvenamųjų vietovių ribos
- Seniūnijų ribos
- Sklypų ribos
- 1 Šeduvos miestui priskiriama teritorija ir jos eksplikacijos numeris
- 1 Iš Šeduvos miesto išskiriama teritorija ir jos eksplikacijos numeris
- Ribos aprašymo posūkio taškas
- Nekilnojamojo kultūros paveldo objektai
- Nekilnojamojo kultūros paveldo objektų teritorijos
- Nekilnojamojo kultūros paveldo objektų apsaugos zonos
- Magistralinis kelias
- Krašto kelias
- Rajoninis kelias
- Kelias
- Geležinkelis
- Draustiniai
- Valstybinės reikšmės miškai
- Vandenis
- Pelkės

DUOMENŲ ŠALTINIAI:

- Georeferencinio pagrindo kadastro duomenys, © Nacionalinė žemės tarnyba prie Žemės ūkio ministerijos, 2019;
- Lietuvos Respublikos teritorijos M 1:10000 skaitmeninis rastrinis ortofotografinis žemėlapis ORT10LT, © Nacionalinė žemės tarnyba prie Žemės ūkio ministerijos, 2019;
- Nekilnojamojo turto kadastro duomenys, VĮ "Registru centras", 2019;
- © Valstybinė saugomų teritorijų tarnyba prie Aplinkos ministerijos, 2019
- © Kultūros paveldo departamentas prie Kultūros ministerijos, 2019
- Lietuvos Respublikos miškų valstybės kadastro duomenys, 2019
- Atlikta naudojant ESRI® ArcMap programone įrangą

Atestato Nr.	URBANISTIKA				RADVILIŠKIO RAJONO SAVIVALDYBĖS ŠEDUVOS MIESTO IR APLINKINIŲ GYVENAMŲJŲ VIETŲ RIBŲ KEITIMO PLANAS			
A/ATP 1682	Vyr. arch.	A. Kažienė		2020	ŠEDUVOS MIESTO IR APLINKINIŲ GYVENAMŲJŲ VIETŲ RIBŲ KEITIMAS		Laida	
TPV 0078	PV	R. Bakšytė		2020				
1GKV-1034	Geodez.	A. Anikėnienė		2020				
	Arch., GIS	M. Balsytė		2020	M 1:50 000			
		PLANAVIMO ORGANIZATORIUS: RADVILIŠKIO RAJONO SAVIVALDYBĖS ADMINISTRACIJOS DIREKTORIUS					Lapas	Lapų
							1	5

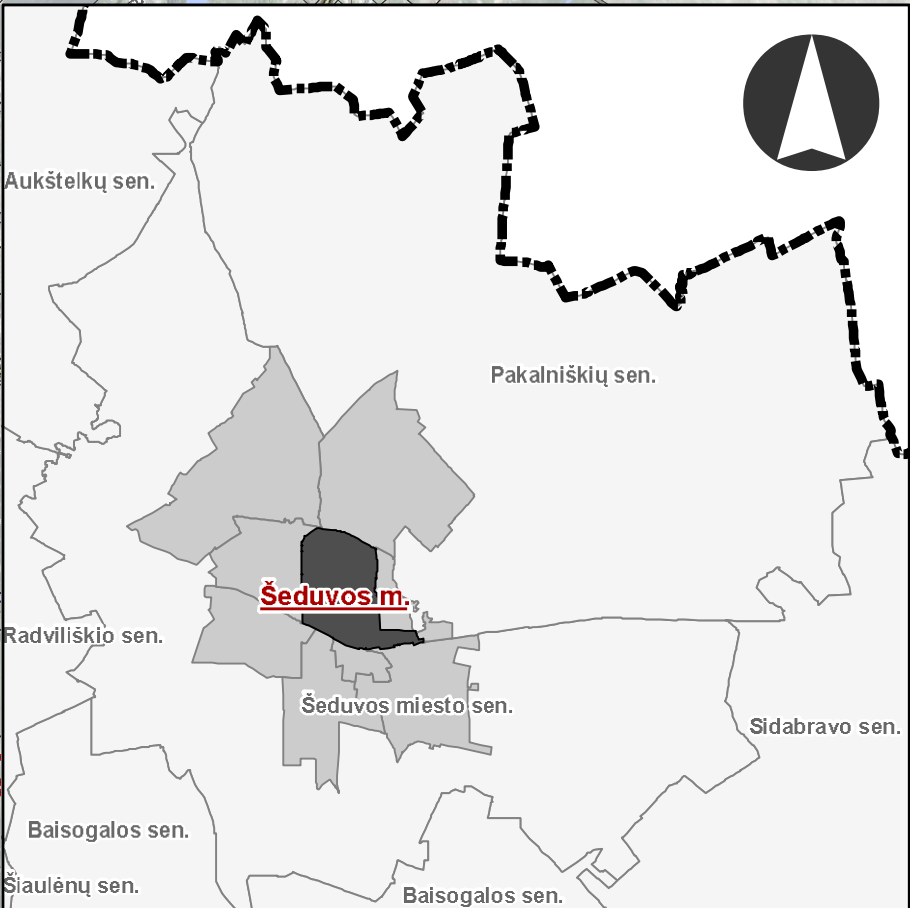
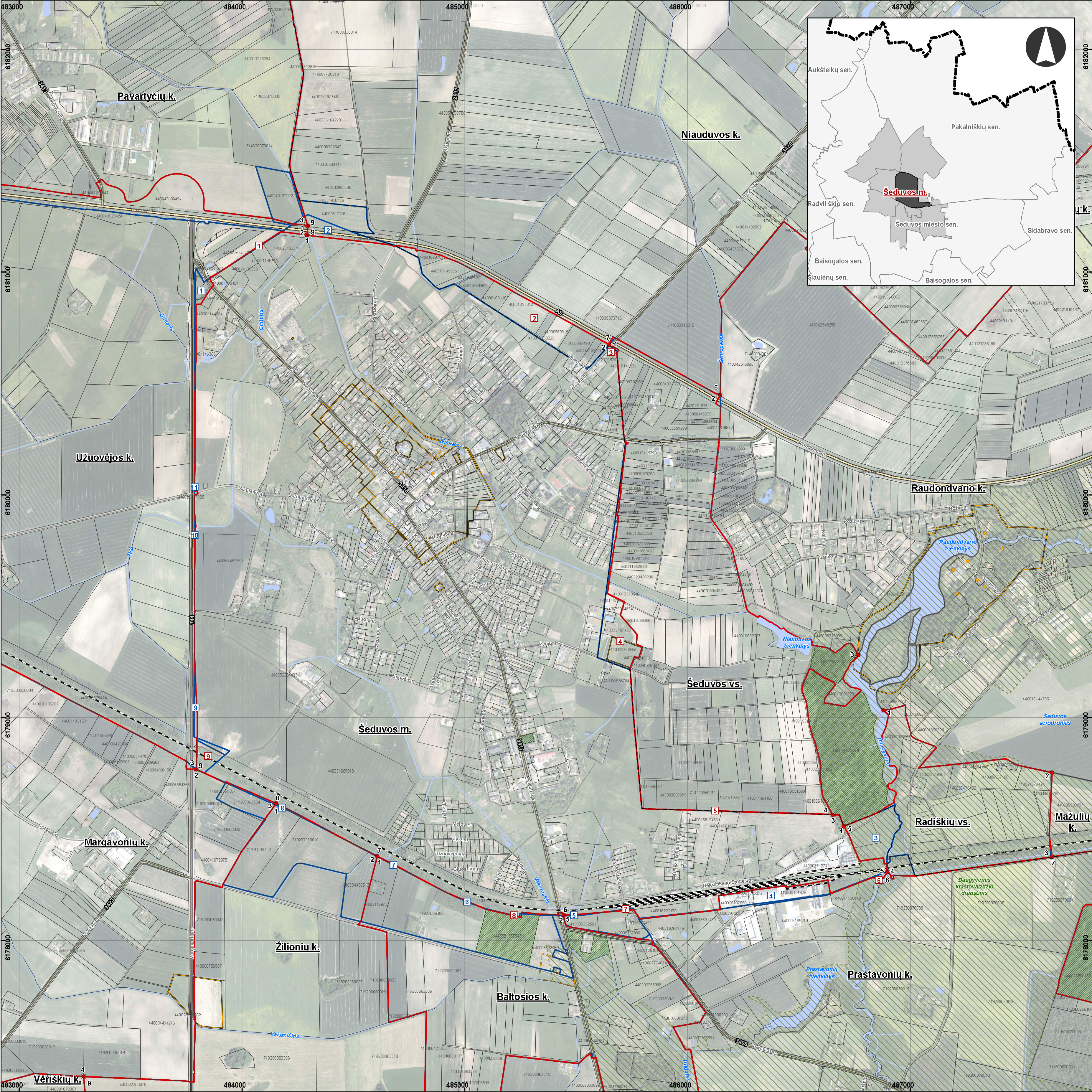

**RADVILIŠKIO RAJONO SAVIVALDYBĖS
ŠEDUVOS Miesto IR APLINKINIŲ GYVENAMŲJŲ VIETŲŲ
RIBŲ KEITIMO PLANAS**

- SUTARTINIAI ŽYMEJIMAI**
- Planuojamos Šeduvos miesto ir kaimyninių gyvenamųjų vietovių ribos
 - Esamos Šeduvos miesto ir kaimyninių gyvenamųjų vietovių ribos
 - Esamos nekeičiamos Radviliskio rajono savivaldybės gyvenamųjų vietovių ribos
 - Seniūnių ribos
 - Sklypų ribos
 - Šeduvos miestui priskiriama teritorija ir jos eksploikacijos numeris
 - Iš Šeduvos miesto išskiriama teritorija ir jos eksploikacijos numeris
 - Ribos aprašymo posūkio taškas ir jo numeris
 - Nekilnojamojo kultūros paveldo objektai
 - Nekilnojamojo kultūros paveldo objektų teritorijos
 - Nekilnojamojo kultūros paveldo objektų apsaugos zonos
 - Magistralinis kelias
 - Krašto kelias
 - Rajoninis kelias
 - Kelias
 - Geležinkelis
 - Draustiniai
 - Valstybinės reikšmės miškai
 - Vandenyys
 - Pelkės

ŠEDUVOS MIESTUI PRISKIRIAMOS TERITORIJOS		IŠ ŠEDUVOS Miesto IŠSKIRIAMOS TERITORIJOS	
Teritorijos Nr.	Plotas, ha	Teritorijos Nr.	Plotas, ha
1	0,05	1	0,91
2	11,23	2	2,20
3	0,03	3	3,93
4	4,53	4	3,01
5	0,02	5	0,15
6	0,14	6	0,03
7	0,13	7	0,05
8	0,03	8	0,27
9	1,31	9	0,36
Viso	17,47	10	0,04
		11	0,03
		Viso	10,98

ŠEDUVOS Miesto PLOTO BALANSAS	
Rodiklio pavadinimas	Plotas, ha
Šeduvos miesto teritorija iki ribų keitimo	546,00
Priskiriamos teritorijos	17,47
Išskiriamos teritorijos	10,98
Šeduvos miesto teritorija po ribų keitimo	552,49

- DUOMENŲ ŠALTINIAI:
- Georeferencinio pagrindo kadastro duomenys, © Nacionalinė žemės tarnyba prie Žemės ūkio ministerijos, 2019;
 - Lietuvos Respublikos teritorijos M 1:10000 skaitmeninis rastrinis ortofotografinis žemėlapis ORT10LT, © Nacionalinė žemės tarnyba prie Žemės ūkio ministerijos, 2019;
 - Nekilnojamojo turto kadastro duomenys, VI "Registru centras", 2019;
 - © Valstybinė saugomų teritorijų tarnyba prie Aplinkos ministerijos, 2019
 - © Kultūros paveldo departamentas prie Kultūros ministerijos, 2019
 - Lietuvos Respublikos miškų valstybės kadastro duomenys, 2019
 - Atlikta naudojant ESRI® ArcMap programone įrangą

Atestato Nr.		 URBANISTIKA			RADVILIŠKIO RAJONO SAVIVALDYBĖS ŠEDUVOS MIESTO IR APLINKINIŲ GYVENAMŲJŲ VIETŲŲ RIBŲ KEITIMO PLANAS			
A/ATP 1682	Vyr. arch.	A. Kažienė		2020	ŠEDUVOS MIESTO IR APLINKINIŲ GYVENAMŲJŲ VIETŲŲ RIBŲ KEITIMAS		Laida	
TPV 0078	PV	R. Bakšytė		2020			M 1:10 000	
1GKV-1034	Geodez.	A. Anikėnienė		2020				
	Arch., GIS	M. Balseytė		2020				
PLANAVIMO ORGANIZATORIUS: RADVILIŠKIO RAJONO SAVIVALDYBĖS ADMINISTRACIJOS DIREKTORIUS						Lapas		Lapų
						2	5	

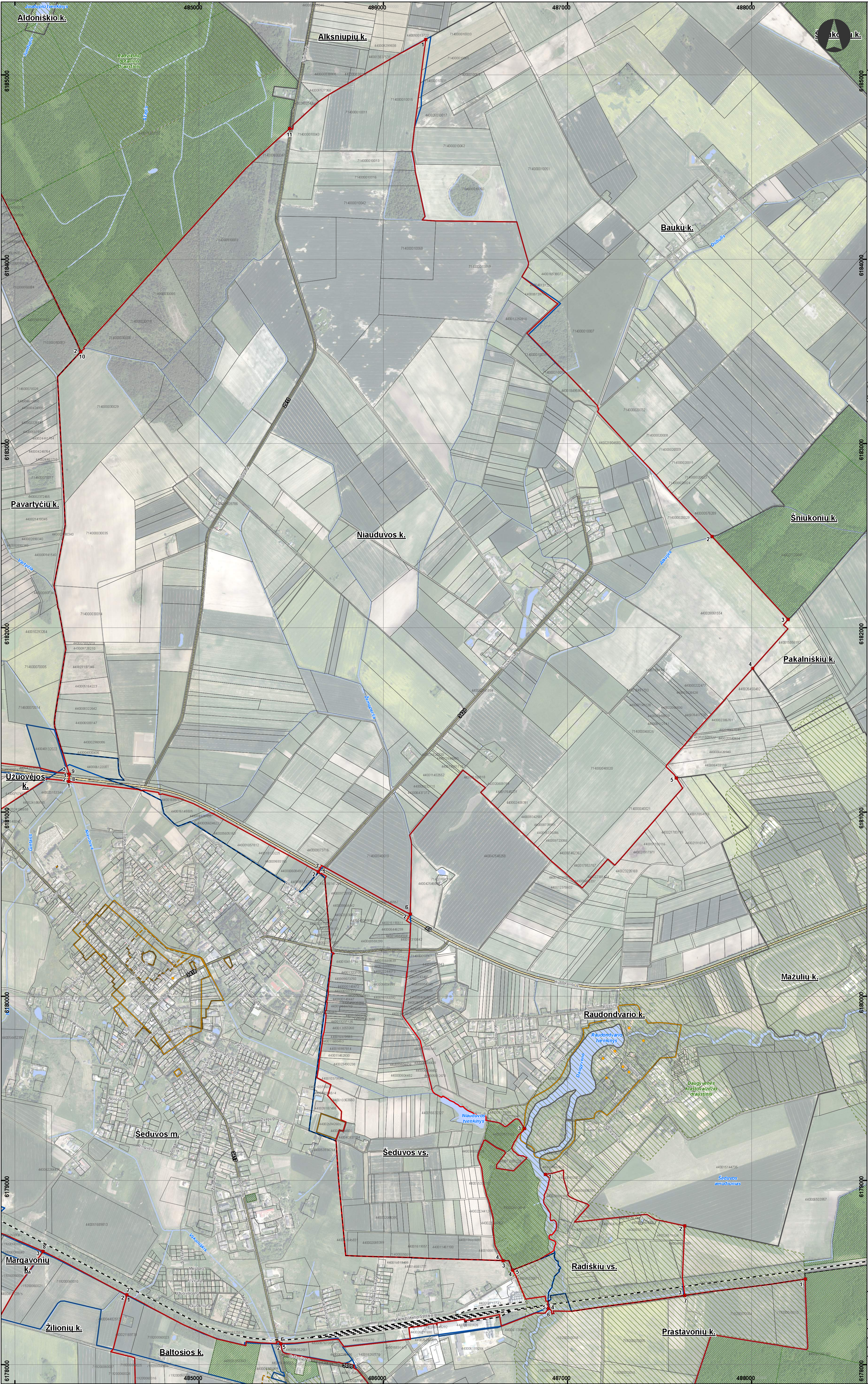



RADVILIŠKIO RAJONO SAVIVALDYBĖS
SĖDUVOS MIESTO IR APLINKINIŲ GYVENAMŲJŲ VIETŲŲ
RIBŲ KEITIMO PLANAS

SUTARTINIAI ŽYMEJIMAI

- Planuojamos Seduvos miesto ir kaimyninių gyvenamųjų vietovių ribos
- Esamos Seduvos miesto ir kaimyninių gyvenamųjų vietovių ribos
- Esamos nekeičiamos Radviliškio rajono savivaldybės gyvenamųjų vietovių ribos
- Seniūnijų ribos
- Sklypų ribos
- Ribos aprašymo posūkio taškas ir jo numeris
- Nekilnojamojo kultūros paveldo objektai
- Nekilnojamojo kultūros paveldo objektų teritorijos
- Nekilnojamojo kultūros paveldo objektų apsaugos zonos
- Magistralinis kelias
- Krašto kelias
- Rajoninis kelias
- Kelias
- Geležinkelis
- Draustiniai
- Valstybinės reikšmės miškai
- Vandens
- Peikės

NIAUDUVOS K. PLOTO BALANSAS

Rodiklio pavadinimas	Plotas, ha
Niauduvos k. teritorija iki ribų keitimo	1110,82
Priskiriamos teritorijos	4,52
Išskiriamos teritorijos	12,54
Niauduvos k. teritorija po ribų keitimo	1102,80

SĖDUVOS VS. PLOTO BALANSAS

Rodiklio pavadinimas	Plotas, ha
Seduvos vs. teritorija iki ribų keitimo	129,66
Priskiriamos teritorijos	0,02
Išskiriamos teritorijos	4,80
Seduvos vs. teritorija po ribų keitimo	125,08

RADIŠKIŲ VS. PLOTO BALANSAS

Rodiklio pavadinimas	Plotas, ha
Radiškių vs. teritorija iki ribų keitimo	35,36
Priskiriamos teritorijos	4,95
Išskiriamos teritorijos	0,00
Radiškių vs. teritorija po ribų keitimo	40,31

DUOMENŲ ŠALTINIAI:

- Georeferencinio pagrindo kadastro duomenys, © Nacionalinė žemės tarnyba prie Žemės ūkio ministerijos, 2019;
- Lietuvos Respublikos teritorijos M 1:10000 skalmeninis raštinis ortofotografinis žemėlapis ORTOLT, © Nacionalinė žemės tarnyba prie Žemės ūkio ministerijos, 2019;
- Nekilnojamojo turto kadastro duomenys, VĮ "Registrų centras", 2019;
- Vilajūnės saugomų teritorijų tarnyba prie Aplinkos ministerijos, 2019;
- Kultūros paveldo departamentas prie Kultūros ministerijos, 2019;
- Lietuvos Respublikos miškų valstybės kadastro duomenys, 2019;
- Atlikta naudojant ESRI/ArcMap programinę įrangą

Atestato Nr.	URBANISTIKA				RADVILIŠKIO RAJONO SAVIVALDYBĖS SĖDUVOS MIESTO IR APLINKINIŲ GYVENAMŲJŲ VIETŲŲ RIBŲ KEITIMO PLANAS	
AJATP 1682	Vyr. arch.	A. Kazienė		2020	NIAUDUVOS K., SĖDUVOS VS., RADIŠKIŲ VS., (PAKALNIŠKIŲ SEN.) RIBŲ KEITIMAS	Laida
TPV/0078	PV	R. Bakšytė		2020		
IGKV-1034	Geodėz.	A. Anikienienė		2020		
	Arch. GIS	M. Baisytė		2020	PLANAVIMO ORGANIZATORIUS RADVILIŠKIO RAJONO SAVIVALDYBĖS ADMINISTRACIJOS DIREKTORIUS	Lapas Lapų







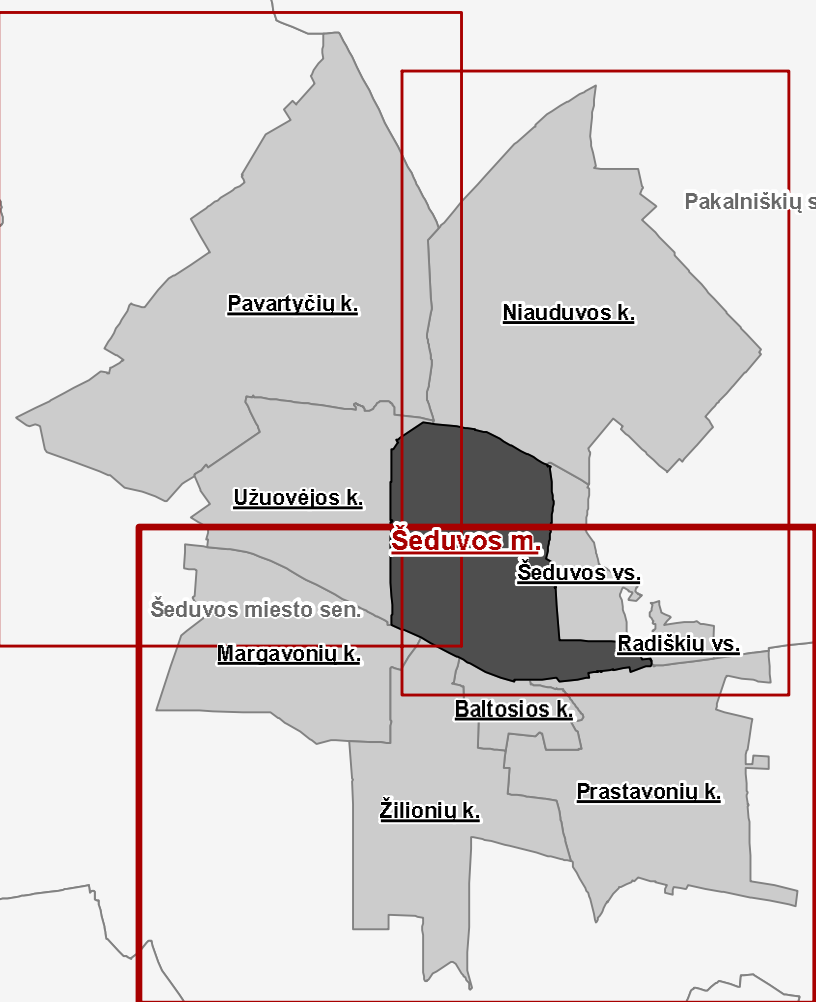













**RADVILIŠKIO RAJONO SAVIVALDYBĖS
ŠEDUVOS Miesto ir aplinkinių gyvenamųjų vietovių
ribų keitimo planas**



SUTARTINAI ŽYMEJIMAI

	Planuojamos Šeduvos miesto ir kaimyninių gyvenamųjų vietovių ribos		Magistralinis kelias
	Esamos Šeduvos miesto ir kaimyninių gyvenamųjų vietovių ribos		Krašto kelias
	Esamos nekeičiamos Radviliškio rajono savivaldybės gyvenamųjų vietovių ribos		Rajoninis kelias
	Seniūnijų ribos		Kelias
	Ribos aprašymo postkio taškas ir jo numeris		Geležinkelis
	Nekilnojamojo kultūros paveldo objektai		Draustiniai
	Nekilnojamojo kultūros paveldo objektų teritorijos		Valstybinės reikšmės miškai
	Nekilnojamojo kultūros paveldo objektų apsaugos zonos		Vandens
			Pelkės

PRASTAVONIŲ K. PLOTO BALANSAS

Rodikio pavadinimas	Plotas, ha
Prastavonių k. teritorija iki ribų keitimo	624,83
Priskiriamos teritorijos	7,12
Išskiriamos teritorijos	0,32
Prastavonių k. teritorija po ribų keitimo	631,63

BALTOSIOS K. PLOTO BALANSAS

Rodikio pavadinimas	Plotas, ha
Baltosios k. teritorija iki ribų keitimo	79,06
Priskiriamos teritorijos	21,17
Išskiriamos teritorijos	0,19
Baltosios k. teritorija po ribų keitimo	100,04

ŽILIONIŲ K. PLOTO BALANSAS

Rodikio pavadinimas	Plotas, ha
Žilionių k. teritorija iki ribų keitimo	503,19
Priskiriamos teritorijos	16,09
Išskiriamos teritorijos	0,05
Žilionių k. teritorija po ribų keitimo	519,23

MARGAVONIŲ K. PLOTO BALANSAS

Rodikio pavadinimas	Plotas, ha
Margavonių k. teritorija iki ribų keitimo	458,59
Priskiriamos teritorijos	2,16
Išskiriamos teritorijos	0,12
Margavonių k. teritorija po ribų keitimo	460,63

DUOMENŲ ŠALTINIAI:

- Georeferencinio pagrindo kadastro duomenys, © Nacionalinė žemės tarnyba prie Žemės ūkio ministerijos, 2010;
- Lietuvos Respublikos teritorijos M 1:100000 skališmeninis raištinis ortofotografinis žemėlapis ORT10L, © Nacionalinė žemės tarnyba prie Žemės ūkio ministerijos, 2019;
- Nekilnojamojo turto kadastro duomenys, VI Registrų centras, 2019;
- © Valstybinė saugomų teritorijų tarnyba prie Aplinkos ministerijos, 2019;
- © Kultūros paveldo departamentas prie Kultūros ministerijos, 2019;
- Lietuvos Respublikos miškų valstybės kadastro duomenys, 2019;
- Atlikta naudojant ESRI® ArcMap programinę įrangą.

Atestato Nr.					RADVILIŠKIO RAJONO SAVIVALDYBĖS ŠEDUVOS Miesto ir aplinkinių gyvenamųjų vietovių ribų keitimo planas	
AVATP 1582	Vyr. arch.	A. Kašienė		2020	MARGAVONIŲ K., ŽILIONIŲ K., BALTOSIOS K., PRASTAVONIŲ K. (ŠEDUVOS Miesto sen.) RIBŲ KEITIMAS	Laida
TPV 0078	PV	R. Bakšys		2020		
1GKV-1034	Geodez.	A. Ankenienė		2020		
	Arch. GIS	M. Balašytė		2020	M 1:10 000	Lspbs Lspu
PLANAVIMO ORGANIZATORIUS: RADVILIŠKIO RAJONO SAVIVALDYBĖS ADMINISTRACIJOS DIREKTORIUS						4 5



**RADVILIŠKIO RAJONO SAVIVALDYBĖS
ŠEDUVOS Miesto IR APLINKINIŲ GYVENAMŲJŲ VIETŲŲ
RIBŲ KEITIMO PLANAS**

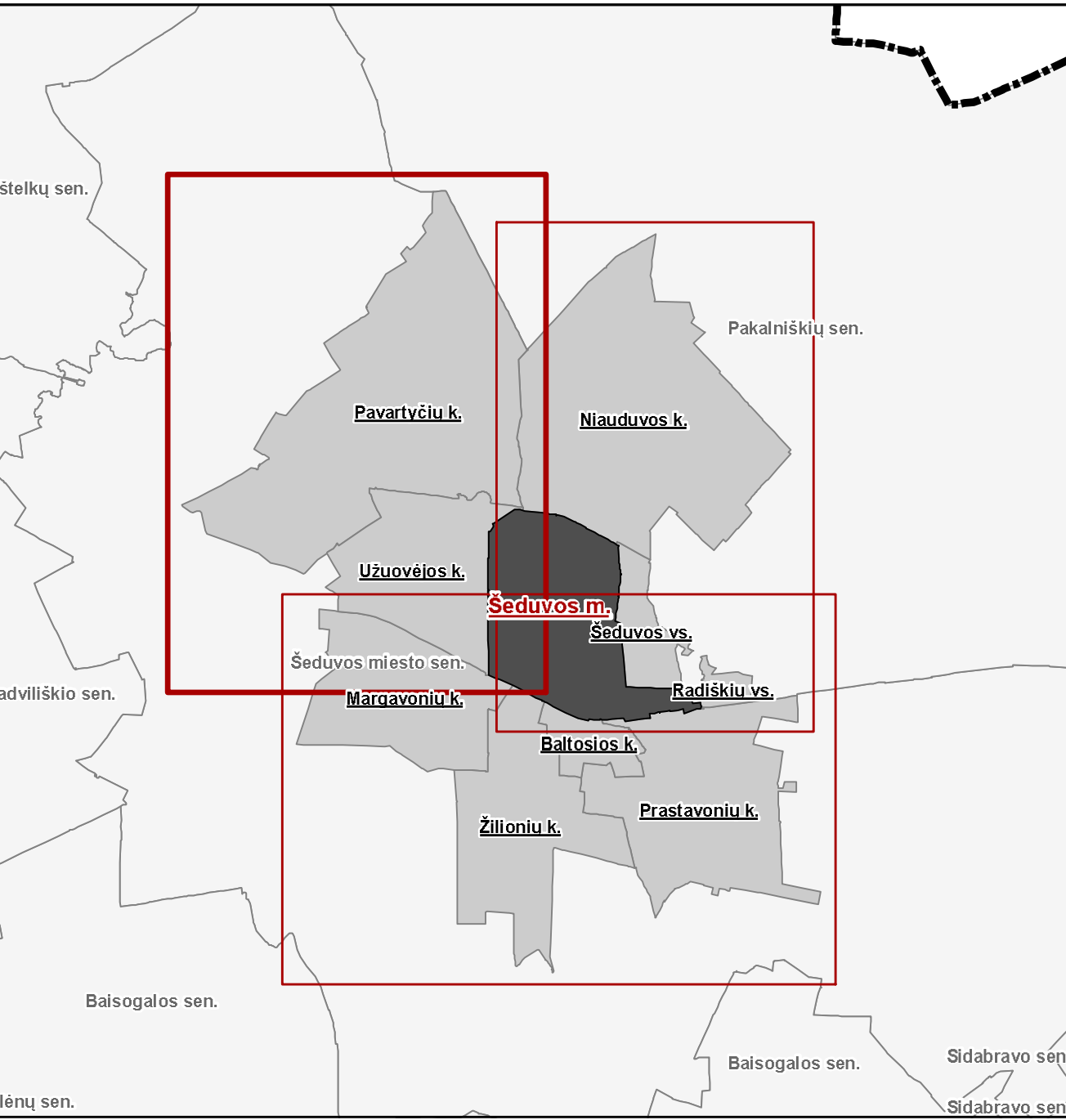

- SUTARTINIAI ŽYMEJIMAI**
- Planuojamos Seduvos miesto ir kaimyninių gyvenamųjų vietovių ribos
 - Esamos Seduvos miesto ir kaimyninių gyvenamųjų vietovių ribos
 - Esamos nekeičiamos Radviliškio rajono savivaldybės gyvenamųjų vietovių ribos
 - Seniūnijų ribos
 - Sklypų ribos
 - Ribos aprašymo posūkio taškas ir jo numeris
 - Neklinojamojo kultūros paveldo objektai
 - Neklinojamojo kultūros paveldo objektų teritorijos
 - Neklinojamojo kultūros paveldo objektų apsaugos zonos
 - Magistralinis kelias
 - Krašto kelias
 - Rajoninis kelias
 - Kelias
 - Geležinkelis
 - Draustiniai
 - Valstybinės reikšmės miškai
 - Vandens
 - Peikės

UŽUOVĖJOS K. PLOTO BALANSAS

Rodikio pavadinimas	Plotas, ha
Užuovėjos k. teritorija iki ribų keitimo	421,54
Priskiriamos teritorijos	18,15
Išskiriamos teritorijos	0,35
Užuovėjos k. teritorija po ribų keitimo	439,34

PAVARTĖČIŲ K. PLOTO BALANSAS

Rodikio pavadinimas	Plotas, ha
Pavartėčių k. teritorija iki ribų keitimo	1282,12
Priskiriamos teritorijos	3,99
Išskiriamos teritorijos	16,46
Pavartėčių k. teritorija po ribų keitimo	1269,65

DUOMENŲ ŠALTINIAI:
1. Georeferencinio pagrindo kadastro duomenys. © Nacionalinė žemės tarnyba prie Žemės ūkio ministerijos, 2019.
2. Lietuvos Respublikos teritorijos M 1:10000 skaltmeninis rastinis ortofotografinis žemėlapis ORTOLIT. © Nacionalinė žemės tarnyba prie Žemės ūkio ministerijos, 2019.
3. Neklinojamojo kultūros paveldo duomenys. VI "Radvilų centras", 2019.
4. © Valstybinė saugumų teritorijų tarnyba prie Aplinkos ministerijos, 2019.
5. © Kultūros paveldo departamentas prie Kultūros ministerijos, 2019.
6. Lietuvos Respublikos miškų valstybės kadastro duomenys, 2019.
7. Atlikta naudojant ESRI® ArcMap programą rangą.

Atestato Nr.				RADVILIŠKIO RAJONO SAVIVALDYBĖS ŠEDUVOS MIESTO IR APLINKINIŲ GYVENAMŲJŲ VIETŲŲ RIBŲ KEITIMO PLANAS		
AAATP-1682	Vyr. arch.	A. Kazėne	2020	PAVARTYČIŲ K. UŽUOVĖJOS K. (ŠEDUVOS MIESTO SEN.) RIBŲ KEITIMAS	Laida	
TPV-0078	PV	R. Bakšyte	2020			
19KV-1034	Geodez.	A. Anikienė	2020			
Arch. GIS	M. Balšyte	2020				
PLANUJAMO ORGANIZATORIUS RADVILIŠKIO RAJONO SAVIVALDYBĖS ADMINISTRACIJOS DIREKTORIUS				Lapų 5		Lapų 5

DETALŪS METADUOMENYS	
Dokumento sudarytojas (-ai)	RADVILIŠKIO RAJONO SAVIVALDYBĖS ADMINISTRACIJA
Dokumento pavadinimas (antraštė)	Dėl pritarimo Radviliškio rajono savivaldybės Šeduvos miesto ir aplinkinių gyvenamųjų vietovių teritorijų ribų tikslinimo planui
Dokumento registracijos data ir numeris	2021-01-21 Nr. T-421
Dokumento gavimo data ir dokumento gavimo registracijos numeris	-
Dokumento specifikacijos identifikavimo žymuo	ADOC-V1.0
Parašo paskirtis	Pasirašymas
Parašą sukūrusio asmens vardas, pavardė ir pareigos	Mindaugas Pauliukas Savivaldybės mero pavaduotojas, laikinai einantis Savivaldybės mero pareigas
Parašo sukūrimo data ir laikas	2021-01-25 11:23
Parašo formatas	Einamojo galiojimo (XAdES-EPES)
Laiko žymoje nurodytas laikas	
Informacija apie sertifikavimo paslaugų teikėją	EID-SK 2016
Sertifikato galiojimo laikas	2019-08-02 11:30 - 2024-07-31 23:59
Informacija apie būdus, naudotus metaduomenų vientisumui užtikrinti	-
Pagrindinio dokumento priedų skaičius	2
Pagrindinio dokumento pridedamų dokumentų skaičius	0
Pridedamo dokumento sudarytojas (-ai)	-
Pridedamo dokumento pavadinimas (antraštė)	12priedas (2).pdf
Pridedamo dokumento registracijos data ir numeris	-
Pridedamo dokumento sudarytojas (-ai)	-
Pridedamo dokumento pavadinimas (antraštė)	12priedas (3).pdf
Pridedamo dokumento registracijos data ir numeris	-
Programinės įrangos, kuria naudojantis sudarytas elektroninis dokumentas, pavadinimas	Elpako v.20210118.2
Informacija apie elektroninio dokumento ir elektroninio (-ių) parašo (-ų) tikrinimą (tikrinimo data)	
Elektroninio dokumento nuorašo atspausdinimo data ir ją atspausdinęs darbuotojas	2021-02-05 nuorašą suformavo Andrius Abromavičius
Paieškos nuoroda	-
Papildomi metaduomenys	-