

ŠILUTĖS RAJONO SAVIVALDYBĖS SAUGŲ, ŠVĖKŠNOS SENIŪNIJŲ  
GYVENAMŲJŲ VIETŲŲ TERITORIJŲ RIBŲ NUSTATYMO PLANAS

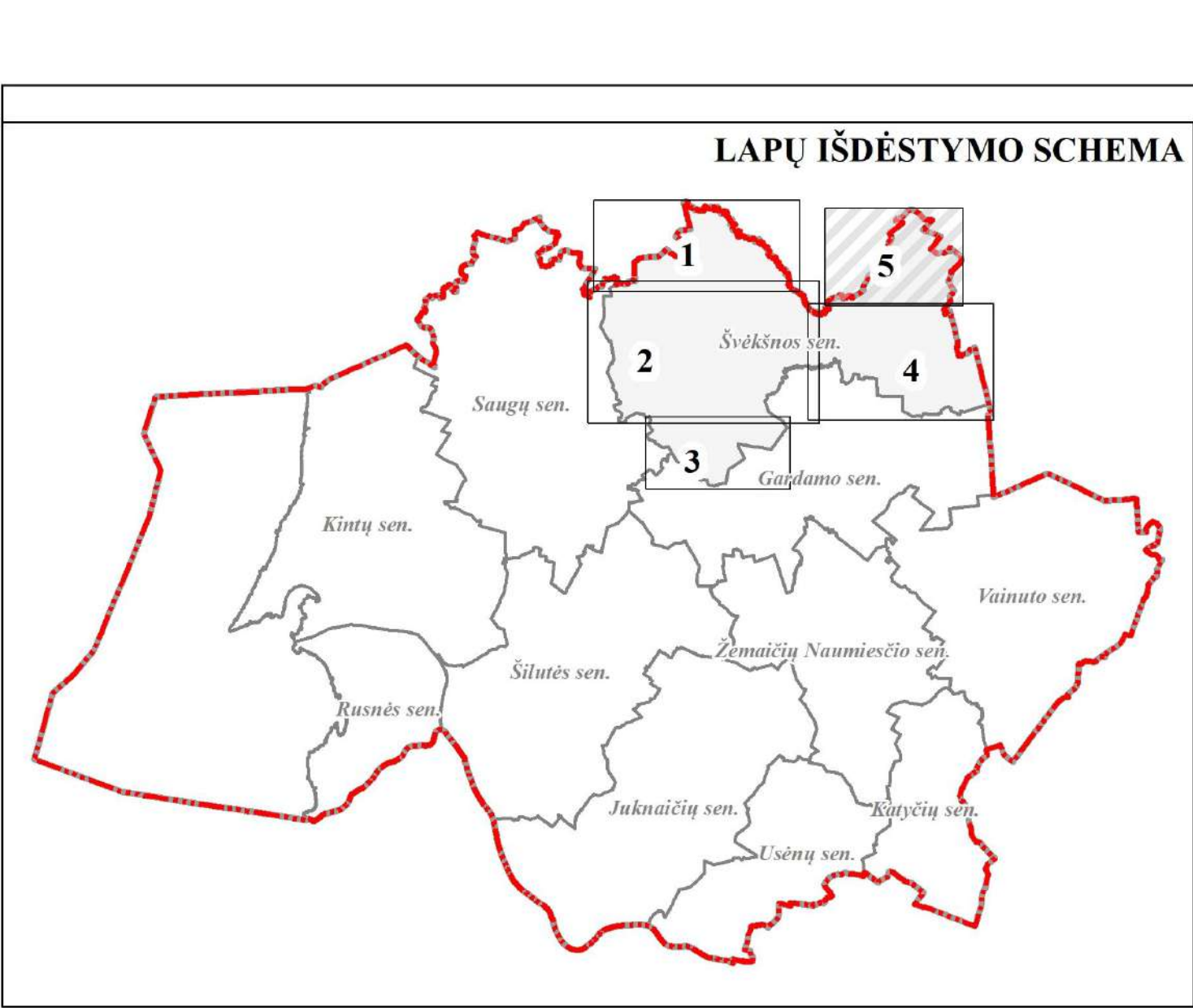
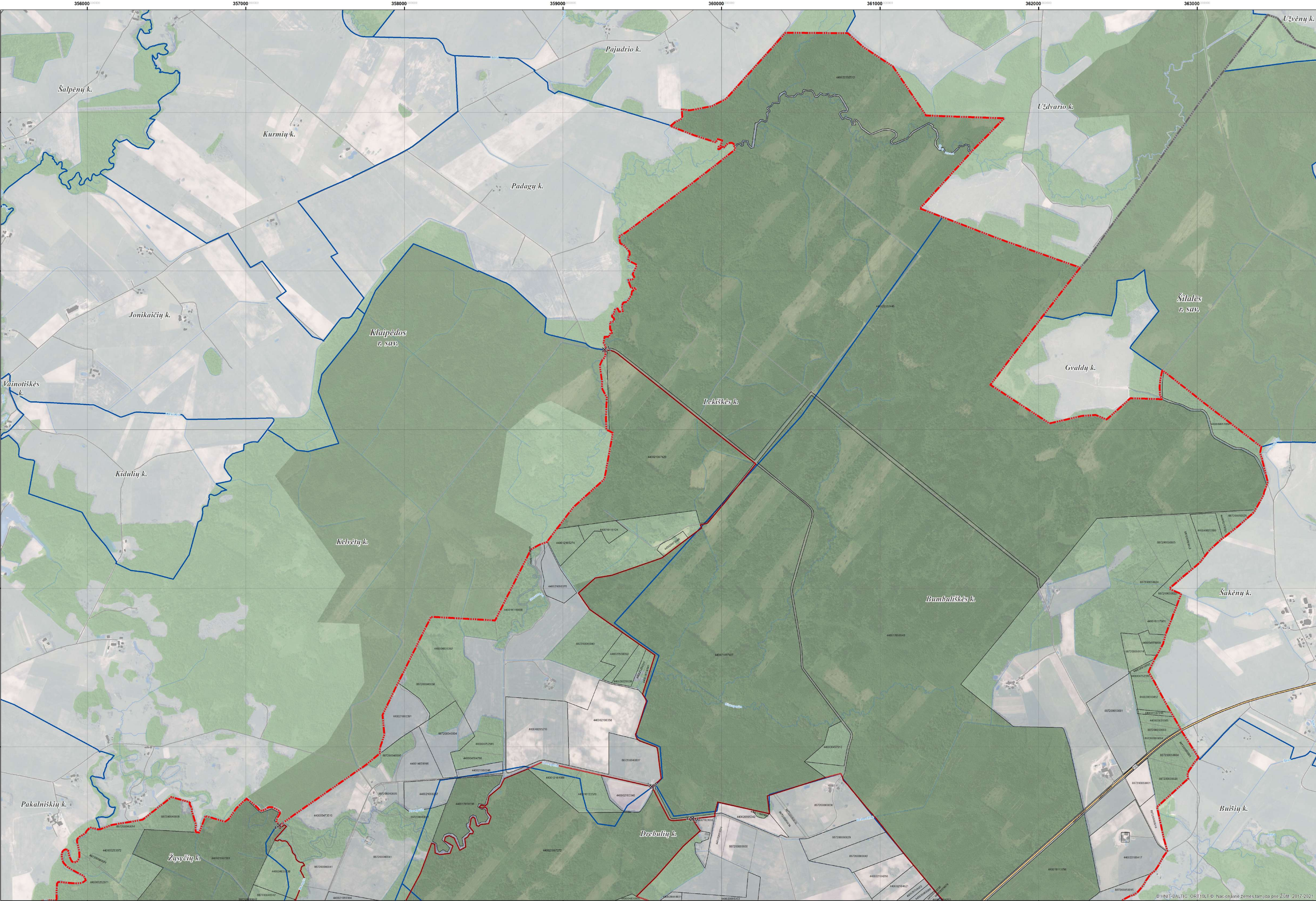

PROJEKTA ĮGYVENDINA  
ŠILUTĖS RAJONO  
SAVIVALDYBĖS  
ADMINISTRACIJA

PROJEKTĄ RENGIA  
UAB „ATAMIS“

**SUTARTINIAI ŽENKLAI**

— Nudatosios ir kerčiamos gyvenamųjų vietovių teritorijų ribos  
— Tiesės sklypų matavimų tvarka nuplėštinis (uolyninis) ir esamos gyvenamųjų vietovių teritorijų ribos  
— Gyvenamosios vietovės teritorijų ribos aprašymo pastatų linijos, tvarka Nr.

**Nekilnojamojo turto registro įrašymui sklypai**

Geodeziškai matuoti sklypai (sklypo unikalus Nr.)  
Preliminariai matuoti sklypai (sklypo unikalus Nr.)

**Susisiekimo infrastruktūra**

— Rajoniniai keliai (kelio Nr.)  
— Kiti keliai ir gatvės

**Miškas**

— Valstybinės reikšmės miškai  
— Kiti miškai

**Kiti**

— Šilutės r. sav. administracinė riba  
— Pastatai  
— Vandenių teritorijos  
— Pelkės

1994 metų Lietuvos koordinacijų sistema LKS-94  
KARTOGRAFINIS PAGRINDAS:  
1. Lietuvos Respublikos teritorijos M 1:100000 skaitmeninis rastinis ortofotografinis žemėlapis ORT10LT  
2. © Nacionalinė žemės tarnyba prie Žemės ūkio ministerijos, 2021  
2. Georeferencinio pagrindo kadastro erdvinio duomenų rinkinys (GRPK)  
© Lietuvos Respublikos žemės ūkio ministerija, 2023  
DUOMENŲ ŠALTINIAI:  
1. NT kadastro, Adresų registro duomenys © VĮ Registrų centras, 2023  
2. Lietuvos Respublikos miškų valstybės kadastro duomenys © Valstybinė miškų tarnyba, 2023

KVAL. DATU. DOK. NR.	PV	2. Grabauskas	2023.03	PLANAVIMO PROCESO STADIJA, BRĖŽINIO PAVADINIMAS	M 1:10 000
TPV 0034	PDV	E. Grabauskas	2023.03	Sprendiniai	LAPAS   LAPŲ
TPV 0081	PDV	E. Grabauskas	2023.03	Šilutės seniūnija	5   5
KALBOS TRUMPA:	LT	PLANAVIMO ORGANIZATORIS ŠILUTĖS RAJONO SAVIVALDYBĖS ADMINISTRACIJOS DIREKTORIUS	SUTARTIES NR. AT-22T-1977		

VIETA SUDERINIMAMS

SUDERINTA  
Lietuvos Respublikos  
aplinkos ministerijos

2023-07-04  
E. Grabauskas

SUDERINTA  
Lietuvos Respublikos  
miškininkų departamentas prie Žemės ūkio ministerijos

2023-07-04  
J. Biliūnas

SUDERINTA  
Lietuvos Respublikos  
registrų centras

2023-07-04  
E. Grabauskas