VALSTYBĖS SIENA TARP
LIETUVOS RESPUBLIKOS IR LENKIJOS RESPUBLIKOS

VALSTYBĖS SIENOS ŽENKLŲ

PROTOKOLAI

LIETUVOS–LENKIJOS SIENOS KOMISIJA
2013

TURINYS

	Įvadas	3
1.	Protokoluose vartojamų santrumpų sąrašas	5
2.	Sutartiniai ženklai	6
3.	Valstyb˙s sienos ženklų protokolai	10

ĮVADAS

Vadovaujantis Lietuvos Respublikos ir Lenkijos Respublikos sutarties „Dėl bendros valstybės sienos, su ja susijusių teisinių santykių, taip pat dėl bendradarbiavimo ir abipusės pagalbos šioje srityje“ (toliau – Sutartis), pasirašytos 1996 m. kovo 5 d. Vilniuje, 36 straipsnio 2 dalies 1 punktu, buvo sudaryti 217 valstybės sienos ženklų bei 20 pagalbinių sienos ženklų – plūdurų, žymin˙ių Lietuvos Respublikos ir Lenkijos Respublikos valstybės sienos padėtį, sienos ženklų protokolai (toliau – Protokolai).

Protokolai sudaryti remiantis Lietuvos–Lenkijos sienos komisijos (toliau – Sienos komisija), kuri vadovavosi Sutarties 34 straipsnio 1 dalimi, atliktu pirmuoju bendru sienos linijos padėties patikrinimu. Pagal Sutarties 36 straipsnio 2 dalį, protokolai yra Lietuvos ir Lenkijos valstybių sienos dokumentacijos sudėtinė dalis.

Sienos ženklo protokole pateikti šie duomenys:

- sienos ženklo numeris;
- valstybės sienos žemėlapio lapo, kuriame yra sienos ženklas, numeris;
- valstybės sienos žemėlapio fragmentas 1:10 000 mastelio, kai kuriais atvejais – 1:15 000 arba 1:5 000 masteliais, ˙ia pateikiama sienos ženklo padėtis ir valstybės sienos padėtis;
- sienos ženklo aprašas, o pagrįstais atvejais ir padėties schema, kartu su charakteringu šiam ženklui matematiniu tašku;
- sienos ženklo koordinatės – ETRS 89 sistemos geodezinės koordinatės ir LKS-94 Lietuvos koordina˙ių bei 1992 Lenkijos koordina˙ių sistemų plokštumos sta˙iakampės koordinatės;
- sienos ženklų, išskyrus pagalbinius sienos ženklus, aukštis (priegrindos viršus prie stulpo), nurodytas Baltijos (*Kronsztadt*) aukš˙ių sistemoje.

Protokolai parengti skaitmenine forma, *Microsoft Word* kompiuterine programa, ir atspausdinti spausdintuvu.

Informacija apie valstybės sienos ženklinimą pateikta Valstybės sienos linijos padėties protokoliniame apraše, kuris yra Lietuvos Respublikos ir Lenkijos Respublikos valstybių sienos dokumentacijos sudėtinė dalis.

Lietuvos Respublikos, Lenkijos Respublikos ir Baltarusijos Respublikos valstybių sienų sankirtos *Mara* (*Marycha*) protokolas yra kopija protokolo, kurį parengė bendra Lietuvos–Lenkijos–Baltarusijos komisija, įgyvendindama Lietuvos Respublikos Vyriausybės, Lenkijos Respublikos Vyriausybės ir Baltarusijos Respublikos

Vyriausybės susitarimą dėl Lietuvos Respublikos, Lenkijos Respublikos ir Baltarusijos Respublikos valstybių sienų sankirtos, pasirašytą 2009 m. rugsėjo 16 d. Vilniuje.

Lietuvos Respublikos, Lenkijos Respublikos ir Rusijos Federacijos valstybių sienų sankirtos *Vištytis* (*Wisztyniec*) protokolas yra kopija protokolo, kurį parengė bendra Lietuvos–Lenkijos–Rusijos komisija, įgyvendindama Lietuvos Respublikos Vyriausybės, Lenkijos Respublikos Vyriausybės ir Rusijos Federacijos Vyriausybės susitarimą dėl valstybių sienų sankirtos nustatymo, pasirašytą 2005 m. spalio 27 d. Vilniuje.

Sutinkat su pirmojo bendro sienos linijos padėties patikrinimo metu Sienos komisijos priimtu darbų pasidalijimu tarp Šalių, Protokolus parengė:

- UAB „Aerogeodezijos institutas“, Kaunas;
- *Okręgowe Przedsiębiorstwo Geodezyjno–Kartograficzne w Krakowie Sp. z o.o. i Komendę Główną Straży Granicznej.*

PROTOKOLUOSE VARTOJAMŲ SANTRUMPŲ SĄRAŠAS

020 – bendro sienos stulpo, nurodan˙io valstybės sienos padėtį sausumoje, numeris;

LTk – krypties stulpas, pastatytas Lietuvos Respublikos teritorijoje;

PLk – krypties stulpas, pastatytas Lenkijos Respublikos teritorijoje;

LT – stulpas, pastatytas Lietuvos Respublikos teritorijoje ir nurodantis valstybės sienos padėtį pasienio vandenyse;

PL – stulpas, pastatytas Lenkijos Respublikos teritorijoje ir nurodantis valstybės sienos padėtį pasienio vandenyse;

1 – matematinis taškas, nurodantis valstybės sienos padėtį pasienio ežeruose, pažymėtas pagalbiniu sienos ženklu–plūduru.

SUTARTINIAI ŽENKLAI

Ribos

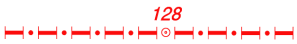

Valstybės siena ir sienos ženklas (128 – ženklo numeris, žemėlapio fragmente užrašyta balta spalva)

Valstybės siena tekančiais vandenimis, linijiniu objektu

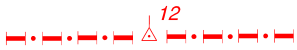

Valstybės sienos pagalbinis ženklas ir jo numeris (žemėlapio fragmente užrašyta balta spalva)

Apskričių riba (vaivadijų riba)

Savivaldybių riba (valsčiaus riba)

Valstybės saugomų teritorijų ribos

Geležinkeliai ir jų įrenginiai

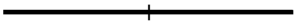

Vieno kelio neelektrifikuoti geležinkeliai

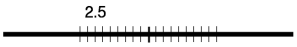

Pylimas (2.5 – aukštis metrais)

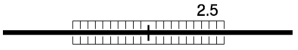

Iškasa (2.5 – gylis metrais)

Keliai ir jų įrenginiai

Kelias su danga

Kelių numeriai

Žvyrkelis (12 – kelio plotis)

Gruntkelis (7 – kelio plotis)

Lauko ir miško keliai

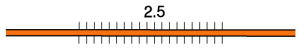

Pylimas (2.5 – aukštis metrais)

Pylimas (2.5 – aukštis metrais)

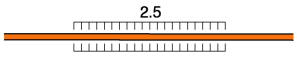

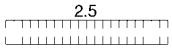

Iškasa (2.5 – gylis metrais)

Tiltas

Vamzdinės vandens pralaidos, diukeriai

Statiniai

Transporto priemonių stovėjimo aikštelės

Kapinės

Vėjo mal˙ nai ir kitos vėjo jėgainės

Transformatoriai

Kryžiai, koplytstulpiai ir kiti kulto objektai

Lengvi bokštai (prožektorių, miško stebėjimo, mobilaus ryšio ir kt.)

Elektros energijos perdavimo linijos

Elektros energijos perdavimo linijų atrama

Antžeminės ryšio linijos

Hidrografijos objektai

Kranto linija

Kintanti kranto linija

Upeliai ir kanalai 1-2 m pločio, vandens tekėjimo kryptis

Upeliai ir kanalai 3-5 m pločio, vandens tekėjimo kryptis

	Upeliai ir kanalai 6-12 m pločio, vandens tekėjimo kryptis
	Pelkės

Reljefas ir jo elementai

120	Pastorintos horizontalės ir jų atžymos
125	Pagrindinės horizontalės ir jų atžymos
7.5	Skardis ir jo aukštis (7.5 – aukštis metrais)
9 9	Griovos (9 – gylis metrais)
• 119.4	Žemės paviršiaus altitudė
	Iškasinėtos vietos, duobės
žvyr.	Eksploatuojami karjerai

Pavadinimų pavyzdžiai

Mara *Marycha*	Lietuvos Respublikos, Baltarusijos Respublikos ir Lenkijos Respublikos valstybių sienų sankirta. *M LT* – Lietuvos stulpas, *M BY* – Baltarusijos stulpas, *M PL* – Lenkijos stulpas. Žemėlapio fragmente užrašyta balta spalva.
Vištytis *Wisztyniec*	Lietuvos Respublikos, Lenkijos Respublikos ir Rusijos Federacijos valstybių sienų sankirta (žemėlapio fragmente užrašyta balta spalva).
Kalėdiškių miškas *Krakinio pelkė* *(Las Krejwiański)* *(Traka Kalnis)*	Miškų, parkų, pelkių, durpynų pavadinimai
Dunojaus kalnas *(G. Malakalnis)*	Kalno pavadinimas
KRAKINIO TELMOLOGINIS DRAUSTINIS (REZERWAT BOBRÓW)	Valstybės saugomų teritorijų pavadinimai
ež. Galadusys *Mara* *(Jezioro Gaładuś)* *(Marycha)*	Hidrografijos objektų pavadinimai

Skliausteliuose esantys pavadinimai yra Lenkijos Respublikos teritorijoje

Lietuvos Respublikos gyvenviečių

Bielėnai Bielėnai	Kaimo tipo gyvenvietės nuo 20 iki 100 gyventojų pavadinimas – pagrindinis / pakartotinis
Naujieji Alksnėnai Naujieji Alksnėnai	Kaimo tipo gyvenvietės iki 20 gyventojų pavadinimas – pagrindinis / pakartotinis
Bielėnai 32	Gyventojų skaičius

Lenkijos Respublikos gyvenviečių

Wołyńce **Wołyńce**	Kaimo nuo 101 iki 250 gyventojų pavadinimas – pagrindinis / pakartotinis
Krejwiany Krejwiany	Kaimo iki 100 gyventojų pavadinimas – pagrindinis / pakartotinis
Wołyńce (0.17)	Gyventojų skaičius (t˙ kst.)

Santrumpos

(LTk), (PLk)	Valstybės sienos ženklo krypties stulpas (žemėlapio fragmente užrašyta balta spalva).
mšk.	Miškas
P	Transporto priemonių stovėjimo aikštelės
smėl.	Smėlis
v	Vanduo
žvyr.	Žvyras

Valstybės sienos ženklo „Mara“ («*Марыха*», „*Marycha*“) protokolas

Lietuvos Respublikos, Baltarusijos Respublikos ir Lenkijos Respublikos valstybių sienų sankirta (toliau – valstybių sienų sankirta) yra Maros (*Марыха, Marycha*) upės vidurio linijos ir Baltarusijos – Lenkijos valstybių sienos linijos sankirta. Maros (*Марыха, Marycha*) upės vidurio linija nuo valstybių sienų sankirtos šiaurės – vakarų kryptimi sutampa su Lietuvos – Lenkijos valstybių siena ir pietryčių kryptimi su Lietuvos – Baltarusijos valstybių siena.

Valstybių sienų sankirtą žymi valstybės sienos ženklas „Mara“ («*Марыха*», „*Marycha*“), kurį sudaro trys sienos stulpai, įrengti po vieną ant Maros (*Марыха, Marycha*) upės krantų Lietuvos Respublikos, Baltarusijos Respublikos ir Lenkijos Respublikos teritorijose.

Lietuvos Respublikos, Baltarusijos Respublikos ir Lenkijos Respublikos sienos stulpų brėžiniai ir valstybių sienų sankirtos aplinkinės teritorijos nuotrauka yra šio protokolo 1a, 1b, 1c ir 2 priedai.

Valstybių sienų sankirtos padėtis	Valstybės sienos ženklo stulpų išdėstymo schema
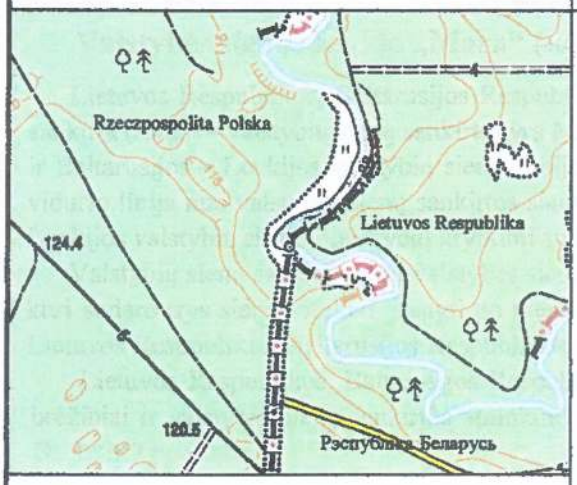	
1 : 10 000	

Koordinačių sistemos		Valstybių sienų sankirtos koordinatės	Valstybės sienos ženklo stulpų koordinatės		
			Lietuvos Respublika	Baltarusijos Respublika	Lenkijos Respublika
ETRF 89 (EUREF-89) (GRS-80 elipsoidas)	B (° ′ ″)	53° 57′ 22,562″	53° 57′ 23,028″	53°57′ 22,195″	53° 57′ 22,244″
	L (° ′ ″)	23° 30′ 53,848″	23° 30′ 53,953″	23°30′ 54,098″	23° 30′ 53,446″
UTM	x (m)	5 981 585,04	5 981 599,46	5 981 573,82	5 981 574,92
	y (m)	34 665 010,81	34 665 012,20	34 665 015,76	34 665 003,83
Aukščių sistema					
Baltijos (*Kronsztadt*)	H (m)	-	111,19	111,19	111,19

Protokolas pasirašytas 2012 m. gegužės 30 d. Geldapėje.

Bendrosios komisijos Lietuvos delegacijos pirmininkas	Bendrosios komisijos Baltarusijos delegacijos pirmininkas	Bendrosios komisijos Lenkijos delegacijos pirmininkas
Z.KUMETAITIS	A.ARCHIPOV	Z.SZLENZAK

SIENOS ŽENKLO Nr. 001 PROTOKOLAS

SIENOS ŽEMĖLAPIO LAPAS Nr. 1

Sienos ženklo padėtis	Sienos ženklo aprašas
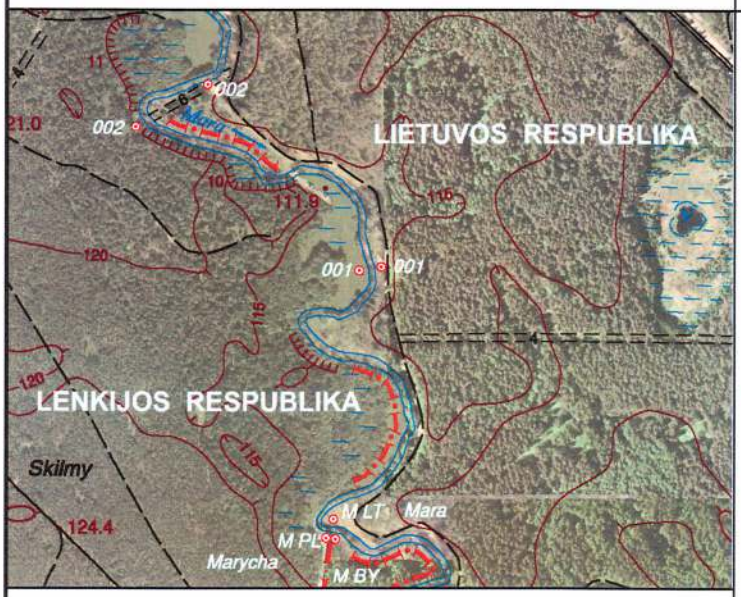	Sienos ženklą sudaro du gelžbetoniniai Lietuvos ir Lenkijos stulpai, pastatyti ant abiejų Maros (*Marycha*) upės krantų. 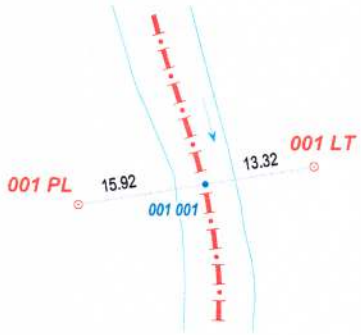
1 : 10 000	

Sienos ženklo elementai	Geodezinės koordinatės		Plokštumos stačiakampės koordinatės			
	ETRS 89		LKS-94		1992	
	B (° ′ ″)	**L** (° ′ ″)	**x** (m)	**y** (m)	**x** (m)	**y** (m)
LT	53 57 33,6536	23 30 57,3598	5980303,53	468232,50	686648,88	796122,36
PL	53 57 33,4990	23 30 55,7778	5980298,95	468203,63	686642,27	796093,87

LT Baltijos (*Kronsztadt*) aukščių sistemos altitudė – 113,8 m
PL Baltijos (*Kronsztadt*) aukščių sistemos altitudė – 111,5 m

Šis protokolas sudarytas dviem egzemplioriais, kiekvienas lietuvių ir lenkų kalbomis.

Protokolas pasirašytas 2013 m. lapkričio 5 d. Druskininkuose.

Lietuvos–Lenkijos sienos komisijos
Lietuvos delegacijos pirmininkas

VALENTINAS NOVIKOVAS

Lietuvos–Lenkijos sienos komisijos
Lenkijos delegacijos pirmininkė

MAGDALENA SURMACZ

SIENOS ŽENKLO Nr. 002 PROTOKOLAS

SIENOS ŽEMĖLAPIO LAPAS Nr. 1

Sienos ženklo padėtis	Sienos ženklo aprašas
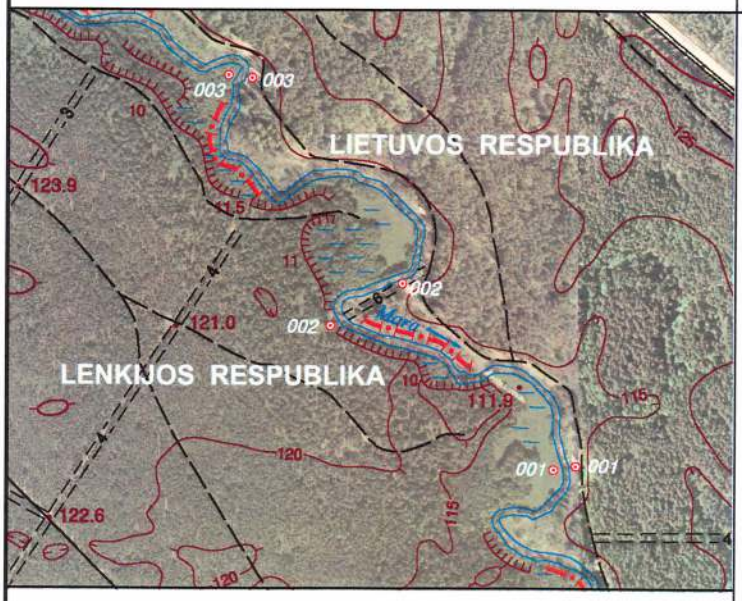	Sienos ženklą sudaro du gelžbetoniniai Lietuvos ir Lenkijos stulpai, pastatyti ant abiejų Maros (*Marycha*) upės krantų. 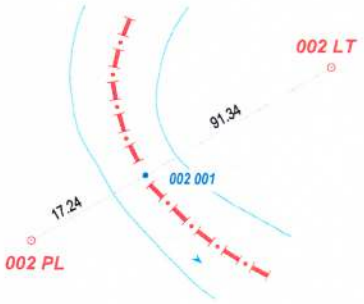
1 : 10 000	

Sienos ženklo elementai	Geodezinės koordinatės		Plokštumos stačiakampės koordinatės			
	ETRS 89		LKS-94		1992	
	B (° ′ ″)	**L** (° ′ ″)	**x** (m)	**y** (m)	**x** (m)	**y** (m)
LT	53 57 41,3486	23 30 44,8999	5980542,95	468007,00	686871,92	795880,40
PL	53 57 39,5681	23 30 39,7670	5980488,56	467913,06	686811,00	795790,47

LT Baltijos (*Kronsztadt*) aukščių sistemos altitudė – 114,8 m
PL Baltijos (*Kronsztadt*) aukščių sistemos altitudė – 121,5 m

Šis protokolas sudarytas dviem egzemplioriais, kiekvienas lietuvių ir lenkų kalbomis.

Protokolas pasirašytas 2013 m. lapkričio 5 d. Druskininkuose.

Lietuvos–Lenkijos sienos komisijos
Lietuvos delegacijos pirmininkas

VALENTINAS NOVIKOVAS

Lietuvos–Lenkijos sienos komisijos
Lenkijos delegacijos pirmininkė

MAGDALENA SURMACZ

SIENOS ŽENKLO Nr. 003 PROTOKOLAS

SIENOS ŽEMĖLAPIO LAPAS Nr. 1

Sienos ženklo padėtis	Sienos ženklo aprašas
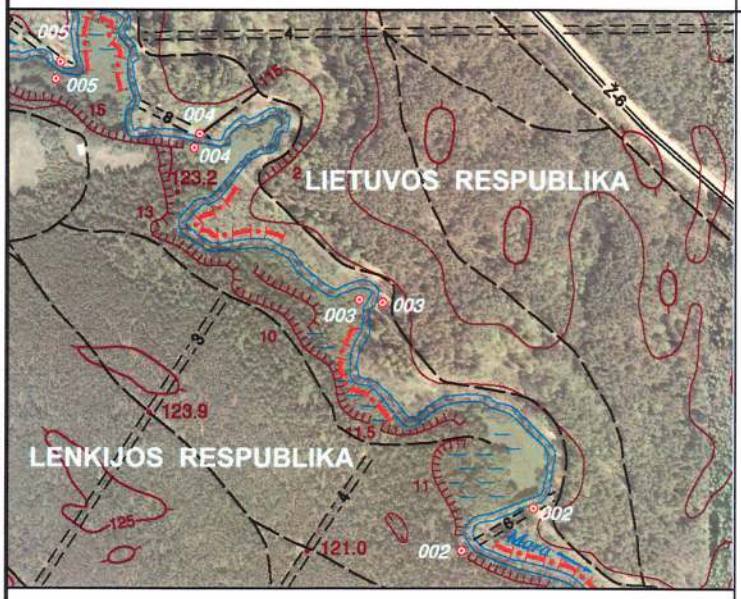	Sienos ženklą sudaro du gelžbetoniniai Lietuvos ir Lenkijos stulpai, pastatyti ant abiejų Maros (*Marycha*) upės krantų. 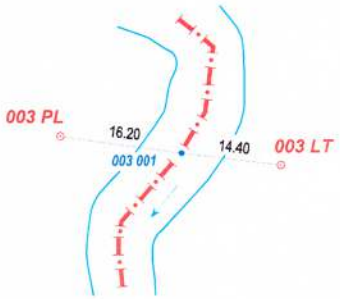
1 : 10 000	

Sienos ženklo elementai	Geodezinės koordinatės		Plokštumos stačiakampės koordinatės			
	ETRS 89		LKS-94		1992	
	B (° ′ ″)	**L** (° ′ ″)	**x** (m)	**y** (m)	**x** (m)	**y** (m)
LT	53 57 50,0198	23 30 34,0655	5980812,35	467811,36	687126,99	795666,12
PL	53 57 50,1382	23 30 32,3991	5980816,22	467781,02	687128,71	795635,55

LT Baltijos (*Kronsztadt*) aukščių sistemos altitudė – 116,1 m
PL Baltijos (*Kronsztadt*) aukščių sistemos altitudė – 112,4 m

Šis protokolas sudarytas dviem egzemplioriais, kiekvienas lietuvių ir lenkų kalbomis.

Protokolas pasirašytas 2013 m. lapkričio 5 d. Druskininkuose.

Lietuvos–Lenkijos sienos komisijos
Lietuvos delegacijos pirmininkas

VALENTINAS NOVIKOVAS

Lietuvos–Lenkijos sienos komisijos
Lenkijos delegacijos pirmininkė

MAGDALENA SURMACZ

SIENOS ŽENKLO Nr. 004 PROTOKOLAS

SIENOS ŽEMĖLAPIO LAPAS Nr. 1

Sienos ženklo padėtis	Sienos ženklo aprašas
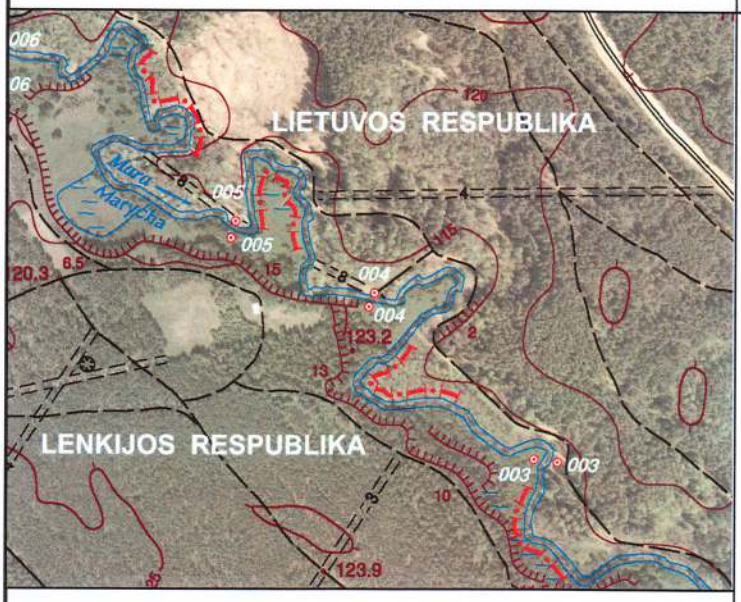 **1 : 10 000**	Sienos ženklą sudaro du gelžbetoniniai Lietuvos ir Lenkijos stulpai, pastatyti ant abiejų Maros (*Marycha*) upės krantų. 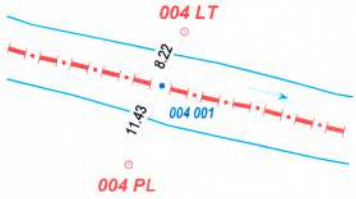

Sienos ženklo elementai	Geodezinės koordinatės		Plokštumos stačiakampės koordinatės			
	ETRS 89		LKS-94		1992	
	B (° ′ ″)	**L** (° ′ ″)	**x** (m)	**y** (m)	**x** (m)	**y** (m)
LT	53 57 57,1408	23 30 20,9410	5981034,13	467573,67	687331,56	795413,23
PL	53 57 56,5533	23 30 20,5286	5981016,03	467566,03	687312,95	795406,88

LT Baltijos (*Kronsztadt*) aukščių sistemos altitudė – 112,5 m
PL Baltijos (*Kronsztadt*) aukščių sistemos altitudė – 112,8 m

Šis protokolas sudarytas dviem egzemplioriais, kiekvienas lietuvių ir lenkų kalbomis.

Protokolas pasirašytas 2013 m. lapkričio 5 d. Druskininkuose.

Lietuvos–Lenkijos sienos komisijos
Lietuvos delegacijos pirmininkas

VALENTINAS NOVIKOVAS

Lietuvos–Lenkijos sienos komisijos
Lenkijos delegacijos pirmininkė

MAGDALENA SURMACZ

SIENOS ŽENKLO Nr. 005 PROTOKOLAS

SIENOS ŽEMĖLAPIO LAPAS Nr. 1

Sienos ženklo padėtis	Sienos ženklo aprašas
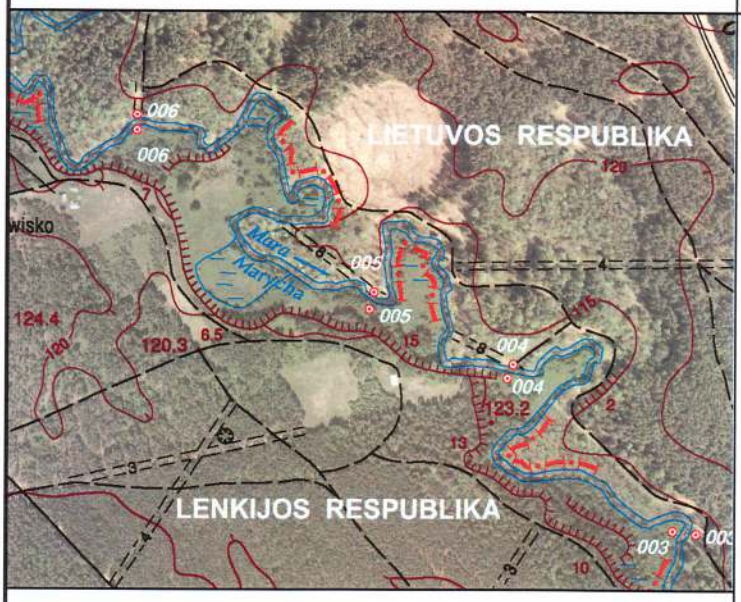	Sienos ženklą sudaro du gelžbetoniniai Lietuvos ir Lenkijos stulpai, pastatyti ant abiejų Maros (*Marycha*) upės krantų. 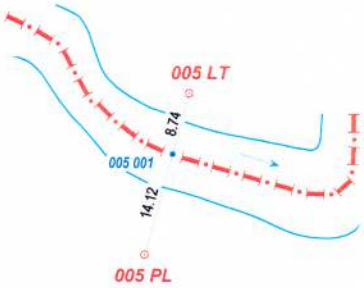
1 : 10 000	

Sienos ženklo elementai	Geodezinės koordinatės		Plokštumos stačiakampės koordinatės			
	ETRS 89		LKS-94		1992	
	B (° ′ ″)	**L** (° ′ ″)	**x** (m)	**y** (m)	**x** (m)	**y** (m)
LT	53 58 00,1726	23 30 10,9511	5981129,12	467392,25	687413,56	795225,45
PL	53 57 59,4580	23 30 10,6283	5981107,07	467386,21	687391,13	795220,98

LT Baltijos (*Kronsztadt*) aukščių sistemos altitudė – 113,0 m
PL Baltijos (*Kronsztadt*) aukščių sistemos altitudė – 113,6 m

Šis protokolas sudarytas dviem egzemplioriais, kiekvienas lietuvių ir lenkų kalbomis.

Protokolas pasirašytas 2013 m. lapkričio 5 d. Druskininkuose.

Lietuvos–Lenkijos sienos komisijos
Lietuvos delegacijos pirmininkas

VALENTINAS NOVIKOVAS

Lietuvos–Lenkijos sienos komisijos
Lenkijos delegacijos pirmininkė

MAGDALENA SURMACZ

SIENOS ŽENKLO Nr. 006 PROTOKOLAS

SIENOS ŽEMĖLAPIO LAPAS Nr. 1

Sienos ženklo padėtis	Sienos ženklo aprašas
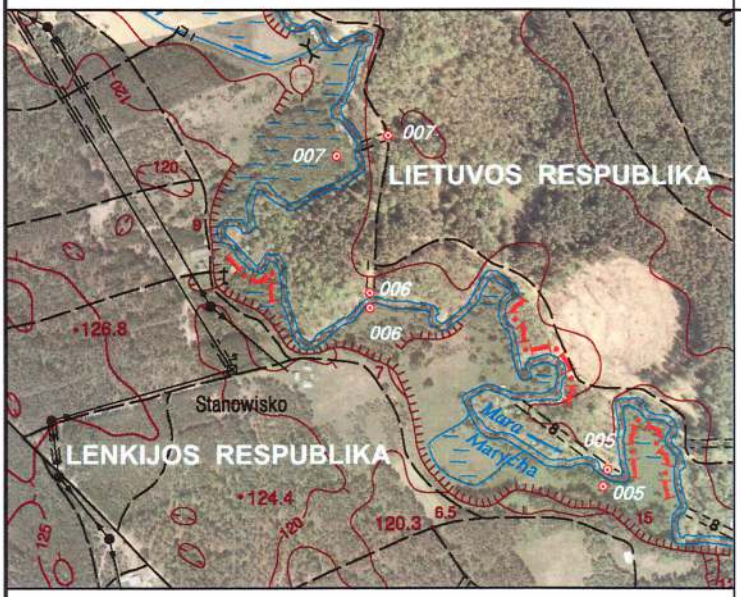	Sienos ženklą sudaro du gelžbetoniniai Lietuvos ir Lenkijos stulpai, pastatyti ant abiejų Maros (*Marycha*) upės krantų. 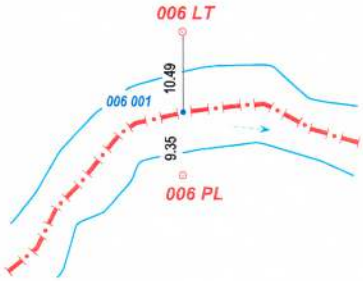
1 : 10 000	

Sienos ženklo elementai	Geodezinės koordinatės		Plokštumos stačiakampės koordinatės			
	ETRS 89		LKS-94		1992	
	B (° ′ ″)	**L** (° ′ ″)	**x** (m)	**y** (m)	**x** (m)	**y** (m)
LT	53 58 07,6344	23 29 53,9478	5981361,96	467083,98	687624,19	794901,34
PL	53 58 06,9926	23 29 53,9561	5981342,12	467083,99	687604,39	794902,75

LT Baltijos (*Kronsztadt*) aukščių sistemos altitudė – 114,3 m
PL Baltijos (*Kronsztadt*) aukščių sistemos altitudė – 113,8 m

Šis protokolas sudarytas dviem egzemplioriais, kiekvienas lietuvių ir lenkų kalbomis.

Protokolas pasirašytas 2013 m. lapkričio 5 d. Druskininkuose.

Lietuvos–Lenkijos sienos komisijos
Lietuvos delegacijos pirmininkas

VALENTINAS NOVIKOVAS

Lietuvos–Lenkijos sienos komisijos
Lenkijos delegacijos pirmininkė

MAGDALENA SURMACZ

SIENOS ŽENKLO Nr. 007 PROTOKOLAS

SIENOS ŽEMĖLAPIO LAPAS Nr. 1

Sienos ženklo padėtis	Sienos ženklo aprašas
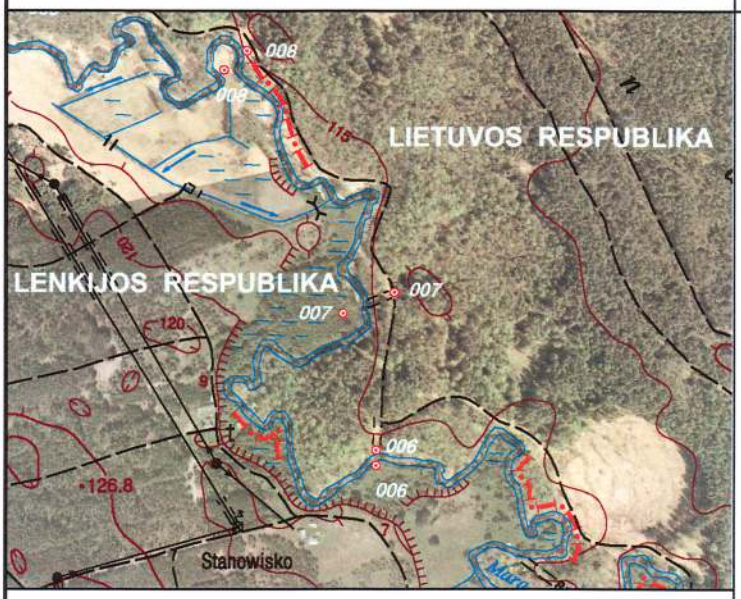	Sienos ženklą sudaro du gelžbetoniniai Lietuvos ir Lenkijos stulpai, pastatyti ant abiejų Maros (*Marycha*) upės krantų. 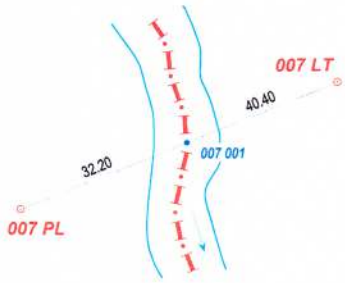
1 : 10 000	

Sienos ženklo elementai	Geodezinės koordinatės		Plokštumos stačiakampės koordinatės			
	ETRS 89		LKS-94		1992	
	B (° ′ ″)	**L** (° ′ ″)	**x** (m)	**y** (m)	**x** (m)	**y** (m)
LT	53 58 14,2903	23 29 55,2459	5981567,54	467109,09	687831,14	794911,89
PL	53 58 13,4038	23 29 51,5577	5981540,61	467041,68	687799,50	794846,51

LT Baltijos (*Kronsztadt*) aukščių sistemos altitudė – 118,6 m
PL Baltijos (*Kronsztadt*) aukščių sistemos altitudė – 114,2 m

Šis protokolas sudarytas dviem egzemplioriais, kiekvienas lietuvių ir lenkų kalbomis.

Protokolas pasirašytas 2013 m. lapkričio 5 d. Druskininkuose.

Lietuvos–Lenkijos sienos komisijos
Lietuvos delegacijos pirmininkas

VALENTINAS NOVIKOVAS

Lietuvos–Lenkijos sienos komisijos
Lenkijos delegacijos pirmininkė

MAGDALENA SURMACZ

SIENOS ŽENKLO Nr. 008 PROTOKOLAS

SIENOS ŽEMĖLAPIO LAPAS Nr. 1

Sienos ženklo padėtis

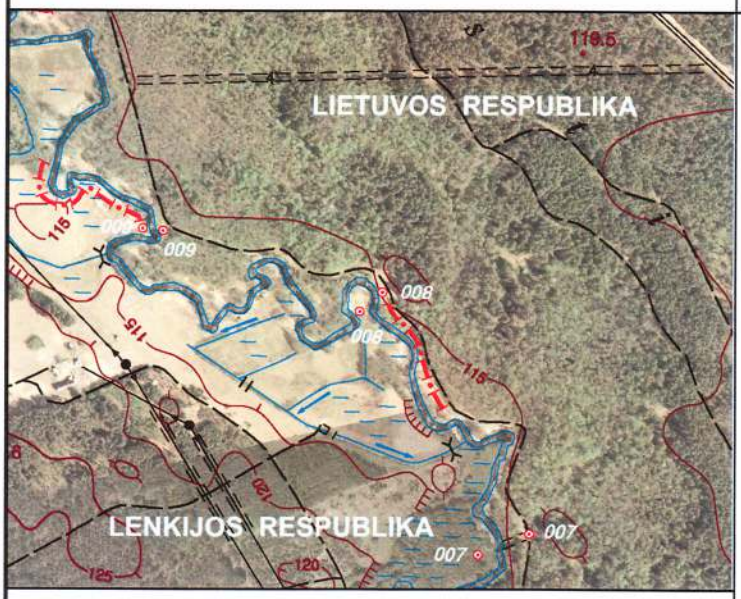

1 : 10 000

Sienos ženklo aprašas

Sienos ženklą sudaro du gelžbetoniniai Lietuvos ir Lenkijos stulpai, pastatyti ant abiejų Maros (*Marycha*) upės krantų.

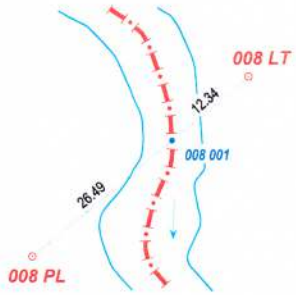

Sienos ženklo elementai	Geodezinės koordinatės		Plokštumos stačiakampės koordinatės			
	ETRS 89		LKS-94		1992	
	B (° ′ ″)	**L** (° ′ ″)	**x** (m)	**y** (m)	**x** (m)	**y** (m)
LT	53 58 24,4967	23 29 44,6533	5981884,40	466918,29	688133,91	794699,09
PL	53 58 23,6859	23 29 43,0262	5981859,55	466888,46	688107,00	794671,08

LT Baltijos (*Kronsztadt*) aukščių sistemos altitudė – 116,6 m
PL Baltijos (*Kronsztadt*) aukščių sistemos altitudė – 114,3 m

Šis protokolas sudarytas dviem egzemplioriais, kiekvienas lietuvių ir lenkų kalbomis.

Protokolas pasirašytas 2013 m. lapkričio 5 d. Druskininkuose.

Lietuvos–Lenkijos sienos komisijos
Lietuvos delegacijos pirmininkas

VALENTINAS NOVIKOVAS

Lietuvos–Lenkijos sienos komisijos
Lenkijos delegacijos pirmininkė

MAGDALENA SURMACZ

SIENOS ŽENKLO Nr. 009 PROTOKOLAS

SIENOS ŽEMĖLAPIO LAPAS Nr. 1

Sienos ženklo padėtis	Sienos ženklo aprašas
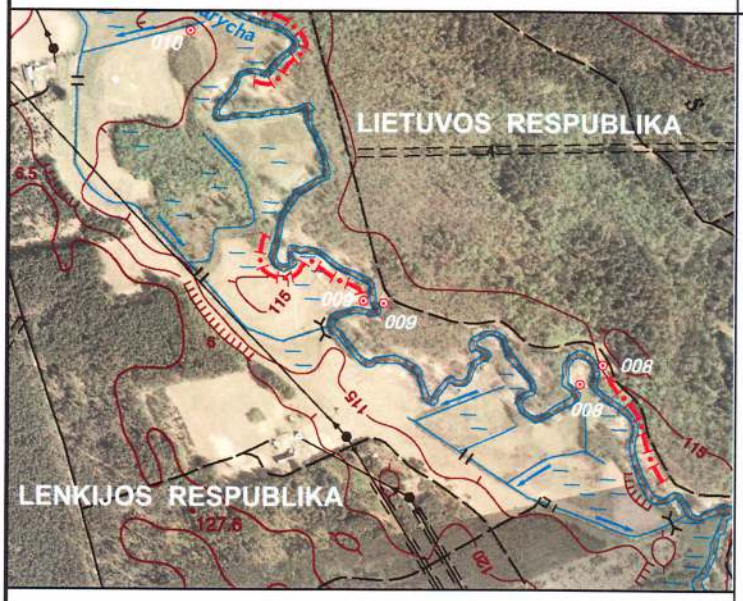 **1 : 10 000**	Sienos ženklą sudaro du gelžbetoniniai Lietuvos ir Lenkijos stulpai, pastatyti ant abiejų Maros (*Marycha*) upės krantų. 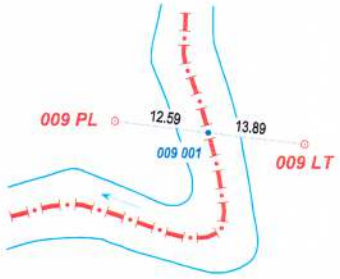

Sienos ženklo elementai	Geodezinės koordinatės		Plokštumos stačiakampės koordinatės			
	ETRS 89		LKS-94		1992	
	B (° ′ ″)	**L** (° ′ ″)	**x** (m)	**y** (m)	**x** (m)	**y** (m)
LT	53 58 27,0848	23 29 28,9364	5981966,45	466632,46	688195,62	794408,02
PL	53 58 27,1799	23 29 27,4928	5981969,58	466606,17	688196,89	794381,56

LT Baltijos (*Kronsztadt*) aukščių sistemos altitudė – 114,9 m
PL Baltijos (*Kronsztadt*) aukščių sistemos altitudė – 115,0 m

Šis protokolas sudarytas dviem egzemplioriais, kiekvienas lietuvių ir lenkų kalbomis.

Protokolas pasirašytas 2013 m. lapkričio 5 d. Druskininkuose.

Lietuvos–Lenkijos sienos komisijos
Lietuvos delegacijos pirmininkas

VALENTINAS NOVIKOVAS

Lietuvos–Lenkijos sienos komisijos
Lenkijos delegacijos pirmininkė

MAGDALENA SURMACZ

SIENOS ŽENKLO Nr. 010 PROTOKOLAS

SIENOS ŽEMĖLAPIO LAPAS Nr. 1

Sienos ženklo padėtis	Sienos ženklo aprašas
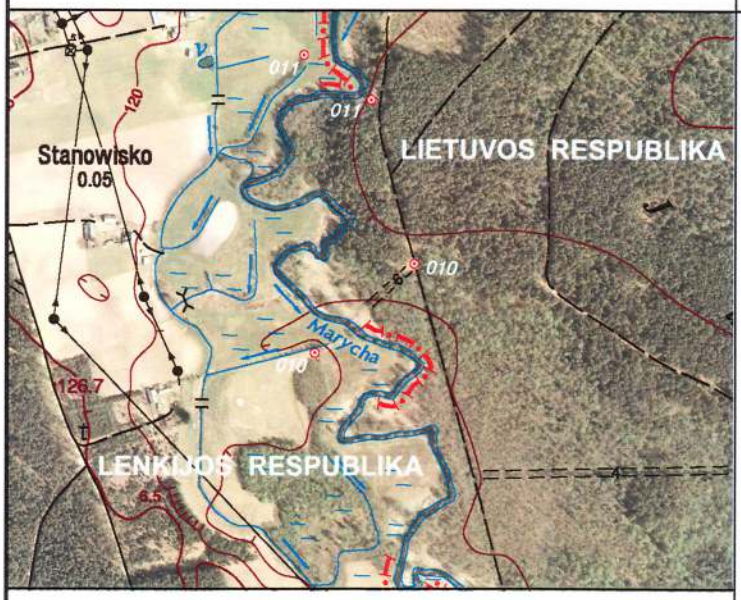	Sienos ženklą sudaro du gelžbetoniniai Lietuvos ir Lenkijos stulpai, pastatyti ant abiejų Maros (*Marycha*) upės krantų. 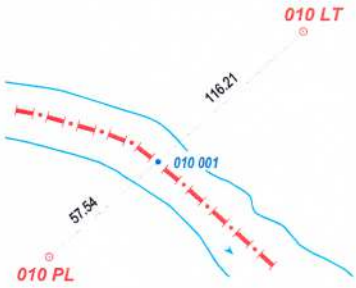
1 : 10 000	

Sienos ženklo elementai	Geodezinės koordinatės		Plokštumos stačiakampės koordinatės			
	ETRS 89		LKS-94		1992	
	B (° ′ ″)	**L** (° ′ ″)	**x** (m)	**y** (m)	**x** (m)	**y** (m)
LT	53 58 42,2900	23 29 22,0880	5982437,36	466511,04	688657,05	794253,59
PL	53 58 38,5395	23 29 14,9882	5982322,36	466380,84	688533,08	794131,76

LT Baltijos (*Kronsztadt*) aukščių sistemos altitudė – 116,9 m
PL Baltijos (*Kronsztadt*) aukščių sistemos altitudė – 115,6 m

Šis protokolas sudarytas dviem egzemplioriais, kiekvienas lietuvių ir lenkų kalbomis.

Protokolas pasirašytas 2013 m. lapkričio 5 d. Druskininkuose.

Lietuvos–Lenkijos sienos komisijos
Lietuvos delegacijos pirmininkas

VALENTINAS NOVIKOVAS

Lietuvos–Lenkijos sienos komisijos
Lenkijos delegacijos pirmininkė

MAGDALENA SURMACZ

SIENOS ŽENKLO Nr. 011 PROTOKOLAS

SIENOS ŽEMĖLAPIO LAPAS Nr. 1

Sienos ženklo padėtis	Sienos ženklo aprašas
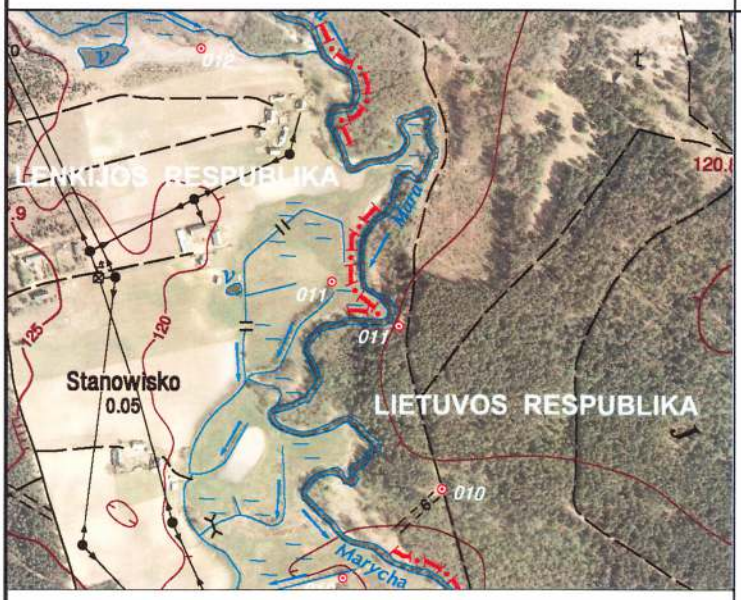	Sienos ženklą sudaro du gelžbetoniniai Lietuvos ir Lenkijos stulpai, pastatyti ant abiejų Maros (*Marycha*) upės krantų. 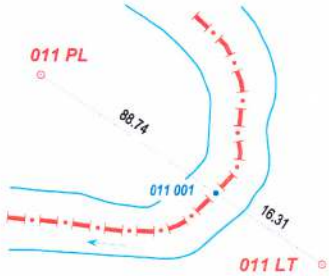
1 : 10 000	

Sienos ženklo elementai	Geodezinės koordinatės		Plokštumos stačiakampės koordinatės			
	ETRS 89		LKS-94		1992	
	B (° ′ ″)	**L** (° ′ ″)	**x** (m)	**y** (m)	**x** (m)	**y** (m)
LT	53 58 49,1800	23 29 18,9754	5982650,75	466455,87	688866,12	794183,46
PL	53 58 51,0563	23 29 14,1698	5982709,38	466368,73	688918,49	794092,35

LT Baltijos (*Kronsztadt*) aukščių sistemos altitudė – 123,8 m
PL Baltijos (*Kronsztadt*) aukščių sistemos altitudė – 116,3 m

Šis protokolas sudarytas dviem egzemplioriais, kiekvienas lietuvių ir lenkų kalbomis.

Protokolas pasirašytas 2013 m. lapkričio 5 d. Druskininkuose.

Lietuvos–Lenkijos sienos komisijos
Lietuvos delegacijos pirmininkas

VALENTINAS NOVIKOVAS

Lietuvos–Lenkijos sienos komisijos
Lenkijos delegacijos pirmininkė

MAGDALENA SURMACZ

SIENOS ŽENKLO Nr. 012 PROTOKOLAS

SIENOS ŽEMĖLAPIO LAPAS Nr. 2

Sienos ženklo padėtis	Sienos ženklo aprašas
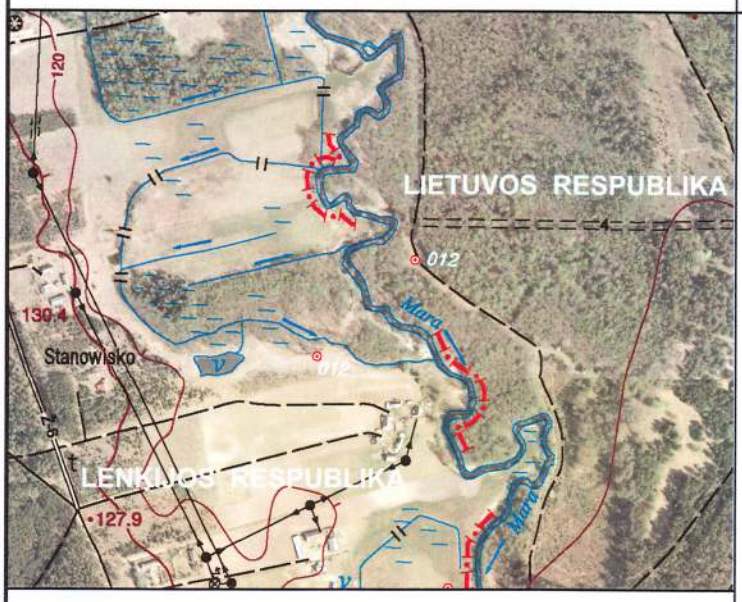	Sienos ženklą sudaro du gelžbetoniniai Lietuvos ir Lenkijos stulpai, pastatyti ant abiejų Maros (*Marycha*) upės krantų. 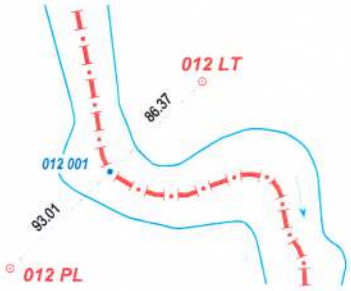
1 : 10 000	

Sienos ženklo elementai	Geodezinės koordinatės		Plokštumos stačiakampės koordinatės			
	ETRS 89		LKS-94		1992	
	B (° ′ ″)	**L** (° ′ ″)	**x** (m)	**y** (m)	**x** (m)	**y** (m)
LT	53 59 05,0128	23 29 11,7617	5983141,11	466327,98	689346,50	794021,19
PL	53 59 00,9338	23 29 04,7615	5983015,96	466199,53	689212,52	793901,83

LT Baltijos (*Kronsztadt*) aukščių sistemos altitudė – 116,5 m
PL Baltijos (*Kronsztadt*) aukščių sistemos altitudė – 116,9 m

Šis protokolas sudarytas dviem egzemplioriais, kiekvienas lietuvių ir lenkų kalbomis.

Protokolas pasirašytas 2013 m. lapkričio 5 d. Druskininkuose.

Lietuvos–Lenkijos sienos komisijos
Lietuvos delegacijos pirmininkas

VALENTINAS NOVIKOVAS

Lietuvos–Lenkijos sienos komisijos
Lenkijos delegacijos pirmininkė

MAGDALENA SURMACZ

SIENOS ŽENKLO Nr. 013 PROTOKOLAS

SIENOS ŽEMĖLAPIO LAPAS Nr. 2

Sienos ženklo padėtis	Sienos ženklo aprašas
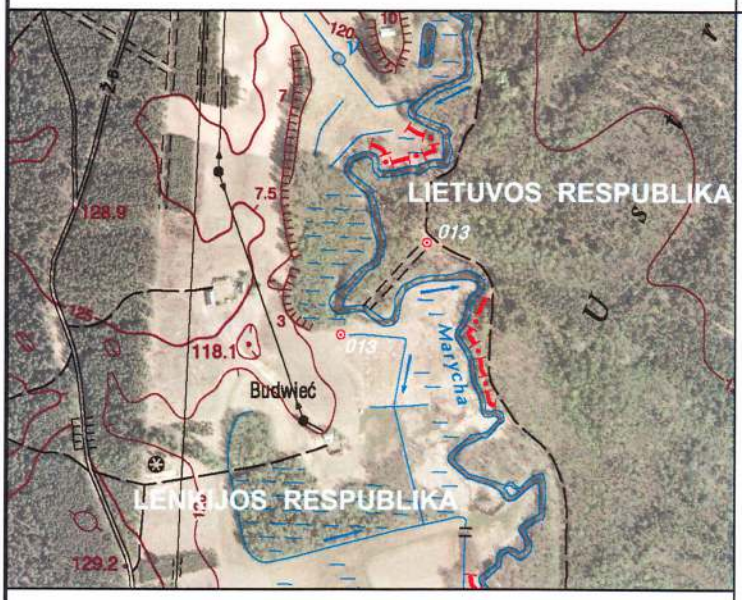	Sienos ženklą sudaro du gelžbetoniniai Lietuvos ir Lenkijos stulpai, pastatyti ant abiejų Maros (*Marycha*) upės krantų.
1 : 10 000	

Sienos ženklo elementai	Geodezinės koordinatės		Plokštumos stačiakampės koordinatės			
	ETRS 89		LKS-94		1992	
	B (° ′ ″)	**L** (° ′ ″)	**x** (m)	**y** (m)	**x** (m)	**y** (m)
LT	53 59 24,3345	23 29 02,2663	5983739,63	466159,34	689931,95	793810,62
PL	53 59 20,4284	23 28 56,1130	5983619,71	466046,37	689804,28	793706,34

LT Baltijos (*Kronsztadt*) aukščių sistemos altitudė – 117,3 m
PL Baltijos (*Kronsztadt*) aukščių sistemos altitudė – 117,3 m

Šis protokolas sudarytas dviem egzemplioriais, kiekvienas lietuvių ir lenkų kalbomis.

Protokolas pasirašytas 2013 m. lapkričio 5 d. Druskininkuose.

Lietuvos–Lenkijos sienos komisijos
Lietuvos delegacijos pirmininkas

VALENTINAS NOVIKOVAS

Lietuvos–Lenkijos sienos komisijos
Lenkijos delegacijos pirmininkė

MAGDALENA SURMACZ

SIENOS ŽENKLO Nr. 014 PROTOKOLAS

SIENOS ŽEMĖLAPIO LAPAS Nr. 2

Sienos ženklo padėtis

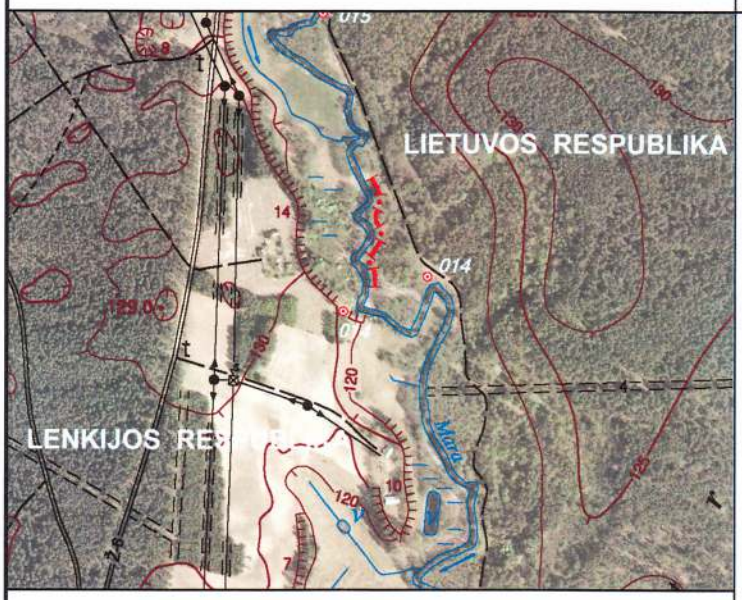

1 : 10 000

Sienos ženklo aprašas

Sienos ženklą sudaro du gelžbetoniniai Lietuvos ir Lenkijos stulpai, pastatyti ant abiejų Maros (*Marycha*) upės krantų.

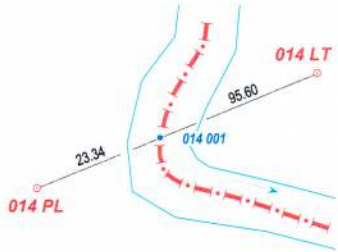

Sienos ženklo elementai	Geodezinės koordinatės		Plokštumos stačiakampės koordinatės			
	ETRS 89		LKS-94		1992	
	B (° ′ ″)	**L** (° ′ ″)	**x** (m)	**y** (m)	**x** (m)	**y** (m)
LT	53 59 42,6495	23 29 01,8335	5984305,84	466155,58	690496,78	793766,89
PL	53 59 41,1767	23 28 55,8018	5984261,11	466045,39	690444,36	793660,07

LT Baltijos (*Kronsztadt*) aukščių sistemos altitudė – 117,9 m
PL Baltijos (*Kronsztadt*) aukščių sistemos altitudė – 125,1 m

Šis protokolas sudarytas dviem egzemplioriais, kiekvienas lietuvių ir lenkų kalbomis.

Protokolas pasirašytas 2013 m. lapkričio 5 d. Druskininkuose.

Lietuvos–Lenkijos sienos komisijos
Lietuvos delegacijos pirmininkas

VALENTINAS NOVIKOVAS

Lietuvos–Lenkijos sienos komisijos
Lenkijos delegacijos pirmininkė

MAGDALENA SURMACZ

SIENOS ŽENKLO Nr. 015 PROTOKOLAS

SIENOS ŽEMĖLAPIO LAPAS Nr. 2

Sienos ženklo padėtis

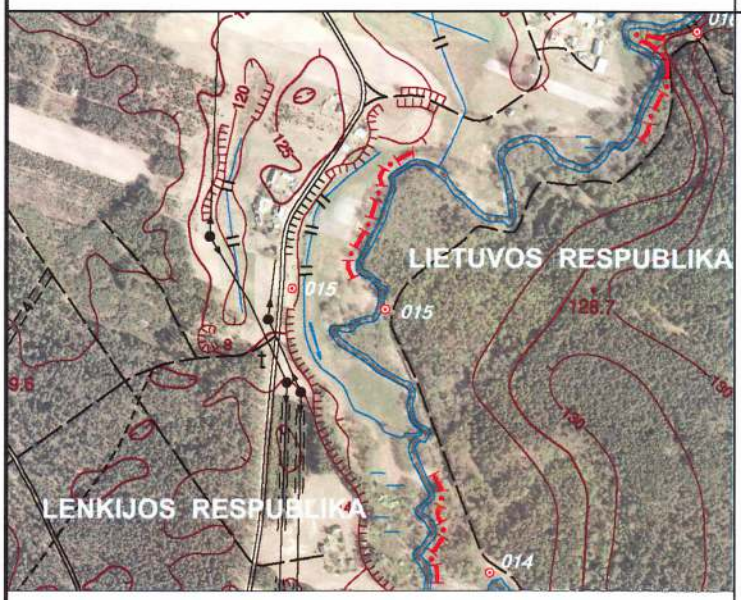

1 : 10 000

Sienos ženklo aprašas

Sienos ženklą sudaro du gelžbetoniniai Lietuvos ir Lenkijos stulpai, pastatyti ant abiejų Maros (*Marycha*) upės krantų.

Sienos ženklo elementai	Geodezinės koordinatės		Plokštumos stačiakampės koordinatės			
	ETRS 89		LKS-94		1992	
	B (° ′ ″)	**L** (° ′ ″)	**x** (m)	**y** (m)	**x** (m)	**y** (m)
LT	53 59 53,7827	23 28 54,2811	5984650,98	466020,54	690831,72	793607,73
PL	53 59 54,6493	23 28 47,6051	5984678,66	465899,16	690850,77	793484,63

LT Baltijos (*Kronsztadt*) aukščių sistemos altitudė – 118,1 m
PL Baltijos (*Kronsztadt*) aukščių sistemos altitudė – 120,9 m

Šis protokolas sudarytas dviem egzemplioriais, kiekvienas lietuvių ir lenkų kalbomis.

Protokolas pasirašytas 2013 m. lapkričio 5 d. Druskininkuose.

Lietuvos–Lenkijos sienos komisijos
Lietuvos delegacijos pirmininkas

VALENTINAS NOVIKOVAS

Lietuvos–Lenkijos sienos komisijos
Lenkijos delegacijos pirmininkė

MAGDALENA SURMACZ

SIENOS ŽENKLO Nr. 016 PROTOKOLAS

SIENOS ŽEMĖLAPIO LAPAS Nr. 2

Sienos ženklo padėtis

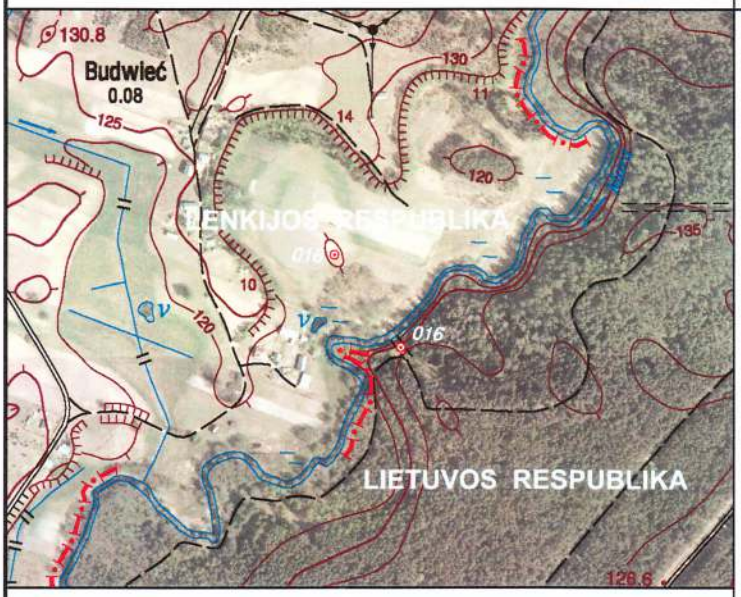

1 : 10 000

Sienos ženklo aprašas

Sienos ženklą sudaro du gelžbetoniniai Lietuvos ir Lenkijos stulpai, pastatyti ant abiejų Maros (*Marycha*) upės krantų.

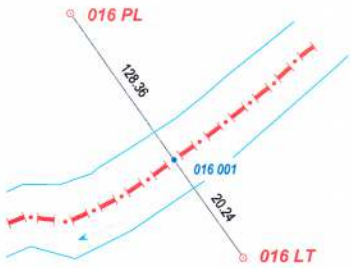

Sienos ženklo elementai	Geodezinės koordinatės		Plokštumos stačiakampės koordinatės			
	ETRS 89		LKS-94		1992	
	B (° ′ ″)	**L** (° ′ ″)	**x** (m)	**y** (m)	**x** (m)	**y** (m)
LT	54 00 05,5239	23 29 16,6233	5985010,96	466430,07	691219,92	793991,04
PL	54 00 09,4166	23 29 11,8382	5985131,92	466343,80	691334,55	793896,40

LT Baltijos (*Kronsztadt*) aukščių sistemos altitudė – 127,0 m
PL Baltijos (*Kronsztadt*) aukščių sistemos altitudė – 120,7 m

Šis protokolas sudarytas dviem egzemplioriais, kiekvienas lietuvių ir lenkų kalbomis.

Protokolas pasirašytas 2013 m. lapkričio 5 d. Druskininkuose.

Lietuvos–Lenkijos sienos komisijos
Lietuvos delegacijos pirmininkas

VALENTINAS NOVIKOVAS

Lietuvos–Lenkijos sienos komisijos
Lenkijos delegacijos pirmininkė

MAGDALENA SURMACZ

SIENOS ŽENKLO Nr. 017 PROTOKOLAS

SIENOS ŽEMĖLAPIO LAPAS Nr. 2

Sienos ženklo padėtis

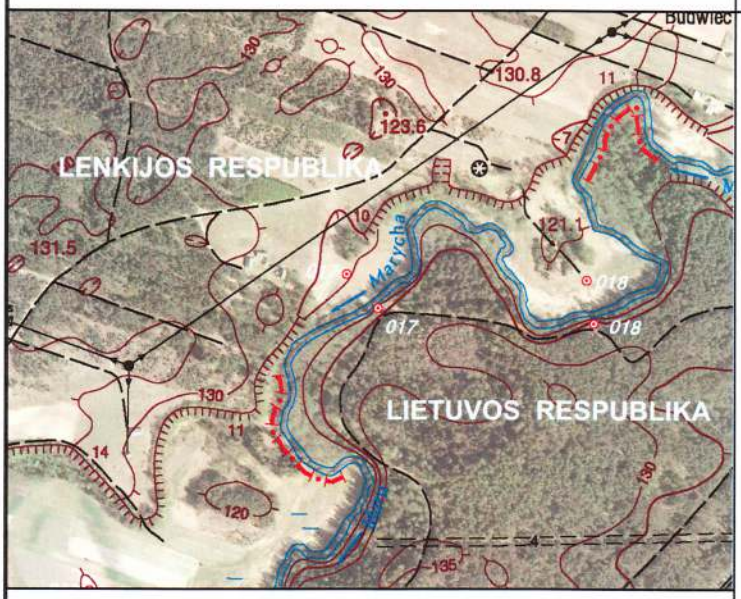

1 : 10 000

Sienos ženklo aprašas

Sienos ženklą sudaro du gelžbetoniniai Lietuvos ir Lenkijos stulpai, pastatyti ant abiejų Maros (*Marycha*) upės krantų.

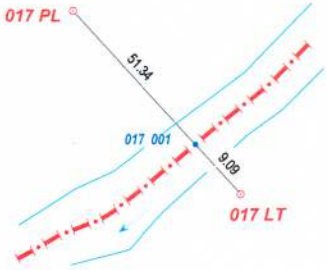

Sienos ženklo elementai	Geodezinės koordinatės		Plokštumos stačiakampės koordinatės			
	ETRS 89		LKS-94		1992	
	B (° ′ ″)	**L** (° ′ ″)	**x** (m)	**y** (m)	**x** (m)	**y** (m)
LT	54 00 21,3890	23 29 32,4434	5985499,30	466721,69	691727,90	794247,60
PL	54 00 22,8129	23 29 30,1703	5985543,61	466680,61	691769,23	794203,47

LT Baltijos (*Kronsztadt*) aukščių sistemos altitudė – 121,3 m
PL Baltijos (*Kronsztadt*) aukščių sistemos altitudė – 120,0 m

Šis protokolas sudarytas dviem egzemplioriais, kiekvienas lietuvių ir lenkų kalbomis.

Protokolas pasirašytas 2013 m. lapkričio 5 d. Druskininkuose.

Lietuvos–Lenkijos sienos komisijos
Lietuvos delegacijos pirmininkas

VALENTINAS NOVIKOVAS

Lietuvos–Lenkijos sienos komisijos
Lenkijos delegacijos pirmininkė

MAGDALENA SURMACZ

SIENOS ŽENKLO Nr. 018 PROTOKOLAS

SIENOS ŽEMĖLAPIO LAPAS Nr. 2

Sienos ženklo padėtis

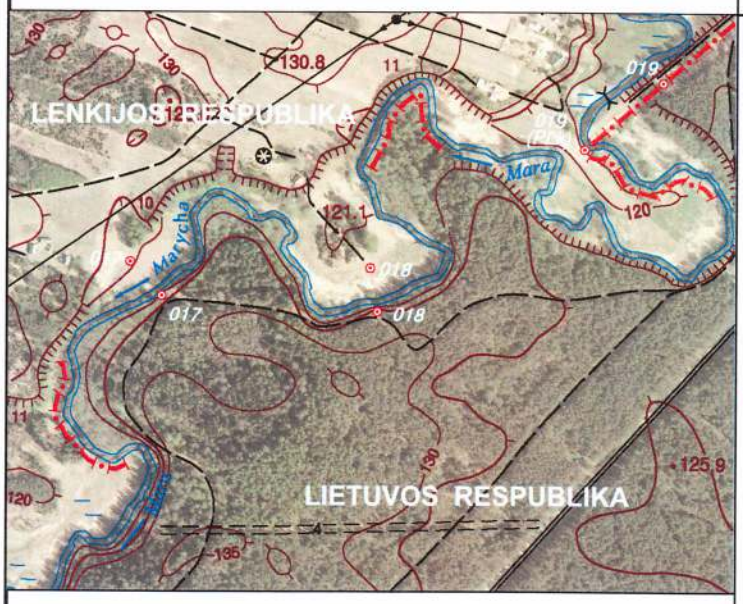

1 : 10 000

Sienos ženklo aprašas

Sienos ženklą sudaro du gelžbetoniniai Lietuvos ir Lenkijos stulpai, pastatyti ant abiejų Maros (*Marycha*) upės krantų.

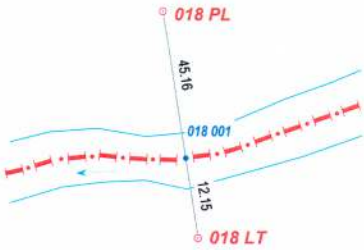

Sienos ženklo elementai	Geodezinės koordinatės		Plokštumos stačiakampės koordinatės			
	ETRS 89		LKS-94		1992	
	B (° ′ ″)	**L** (° ′ ″)	**x** (m)	**y** (m)	**x** (m)	**y** (m)
LT	54 00 20,7411	23 29 47,9194	5985477,26	467003,35	691725,80	794530,27
PL	54 00 22,5689	23 29 47,3978	5985533,83	466994,25	691781,62	794517,19

LT Baltijos (*Kronsztadt*) aukščių sistemos altitudė – 126,1 m
PL Baltijos (*Kronsztadt*) aukščių sistemos altitudė – 119,6 m

Šis protokolas sudarytas dviem egzemplioriais, kiekvienas lietuvių ir lenkų kalbomis.

Protokolas pasirašytas 2013 m. lapkričio 5 d. Druskininkuose.

Lietuvos–Lenkijos sienos komisijos
Lietuvos delegacijos pirmininkas

VALENTINAS NOVIKOVAS

Lietuvos–Lenkijos sienos komisijos
Lenkijos delegacijos pirmininkė

MAGDALENA SURMACZ

SIENOS ŽENKLO Nr. 019 PROTOKOLAS

SIENOS ŽEMĖLAPIO LAPAS Nr. 2

Sienos ženklo padėtis	Sienos ženklo aprašas
	Sienos ženklą sudaro du gelžbetoniniai stulpai: bendras, pastatytas ant sienos linijos, ir Lenkijos krypties, pastatytas ant Maros (*Marycha*) upės kranto. 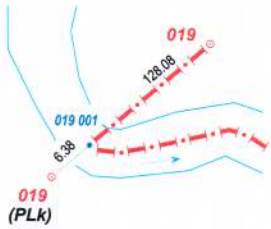

1 : 10 000

Sienos ženklo elementai	Geodezinės koordinatės		Plokštumos stačiakampės koordinatės			
	ETRS 89		LKS-94		1992	
	B (° ′ ″)	**L** (° ′ ″)	**x** (m)	**y** (m)	**x** (m)	**y** (m)
Bendras stulpas	54 00 30,4265	23 30 08,3565	5985774,02	467377,59	692048,42	794882,82
PLk	54 00 27,6047	23 30 02,7386	5985687,51	467274,69	691954,81	794786,23

Bendro stulpo Baltijos (*Kronsztadt*) aukščių sistemos altitudė – 132,2 m
PLk Baltijos (*Kronsztadt*) aukščių sistemos altitudė – 121,7 m

Šis protokolas sudarytas dviem egzemplioriais, kiekvienas lietuvių ir lenkų kalbomis.

Protokolas pasirašytas 2013 m. lapkričio 5 d. Druskininkuose.

Lietuvos–Lenkijos sienos komisijos
Lietuvos delegacijos pirmininkas

VALENTINAS NOVIKOVAS

Lietuvos–Lenkijos sienos komisijos
Lenkijos delegacijos pirmininkė

MAGDALENA SURMACZ

SIENOS ŽENKLO Nr. 020 PROTOKOLAS

SIENOS ŽEMĖLAPIO LAPAS Nr. 2

Sienos ženklo padėtis	Sienos ženklo aprašas
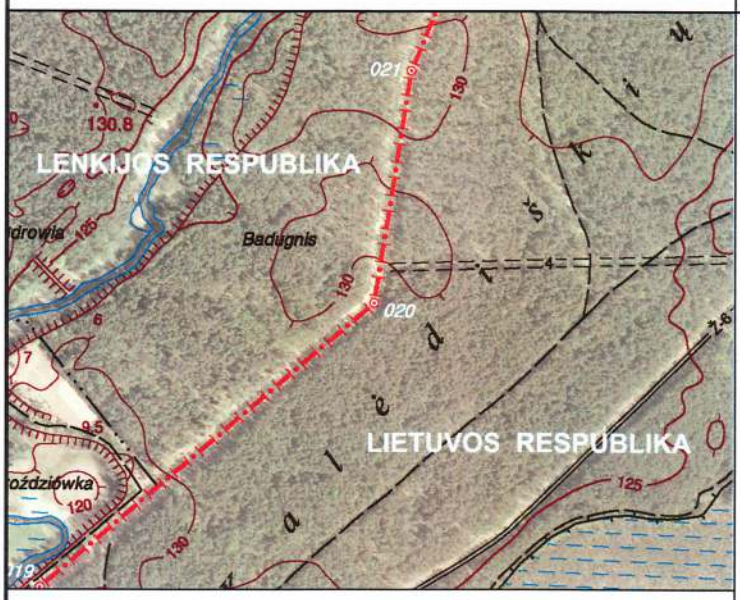	Sienos ženklą sudaro gelžbetoninis bendras stulpas, pastatytas ant sienos linijos.
1 : 10 000	

Sienos ženklo elementai	Geodezinės koordinatės		Plokštumos stačiakampės koordinatės			
	ETRS 89		LKS-94		1992	
	B (° ′ ″)	**L** (° ′ ″)	**x** (m)	**y** (m)	**x** (m)	**y** (m)
Bendras stulpas	54 00 42,4692	23 30 32,3104	5986143,24	467816,33	692447,91	795294,63

Bendro stulpo Baltijos (*Kronsztadt*) aukščių sistemos altitudė – 129,3 m

Šis protokolas sudarytas dviem egzemplioriais, kiekvienas lietuvių ir lenkų kalbomis.

Protokolas pasirašytas 2013 m. lapkričio 5 d. Druskininkuose.

Lietuvos–Lenkijos sienos komisijos
Lietuvos delegacijos pirmininkas

VALENTINAS NOVIKOVAS

Lietuvos–Lenkijos sienos komisijos
Lenkijos delegacijos pirmininkė

MAGDALENA SURMACZ

SIENOS ŽENKLO Nr. 021 PROTOKOLAS

SIENOS ŽEMĖLAPIO LAPAS Nr. 2

Sienos ženklo padėtis	Sienos ženklo aprašas
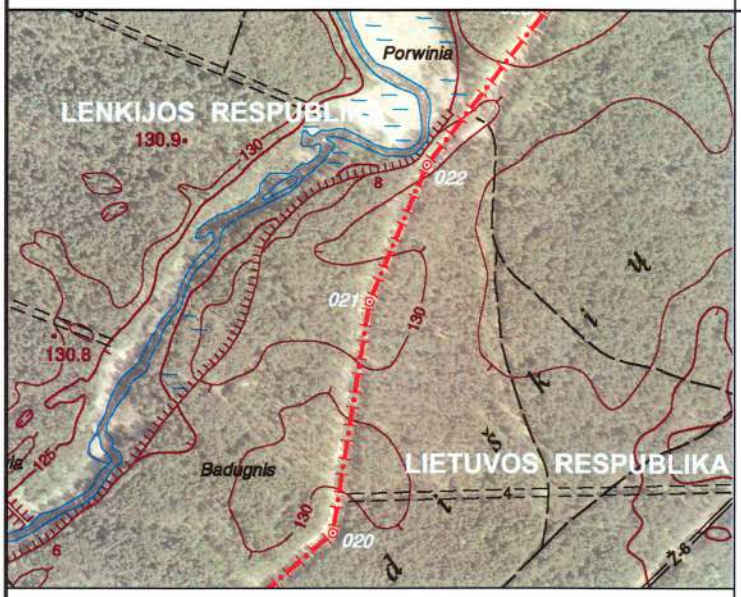	Sienos ženklą sudaro gelžbetoninis bendras stulpas, pastatytas ant sienos linijos.
1 : 10 000	

Sienos ženklo elementai	Geodezinės koordinatės		Plokštumos stačiakampės koordinatės			
	ETRS 89		LKS-94		1992	
	B (° ′ ″)	**L** (° ′ ″)	**x** (m)	**y** (m)	**x** (m)	**y** (m)
Bendras stulpas	54 00 52,2579	23 30 34,9194	5986445,49	467865,92	692753,08	795322,78

Bendro stulpo Baltijos (*Kronsztadt*) aukščių sistemos altitudė – 131,6 m

Šis protokolas sudarytas dviem egzemplioriais, kiekvienas lietuvių ir lenkų kalbomis.

Protokolas pasirašytas 2013 m. lapkričio 5 d. Druskininkuose.

Lietuvos–Lenkijos sienos komisijos
Lietuvos delegacijos pirmininkas

VALENTINAS NOVIKOVAS

Lietuvos–Lenkijos sienos komisijos
Lenkijos delegacijos pirmininkė

MAGDALENA SURMACZ

SIENOS ŽENKLO Nr. 022 PROTOKOLAS

SIENOS ŽEMĖLAPIO LAPAS Nr. 2

Sienos ženklo padėtis	Sienos ženklo aprašas
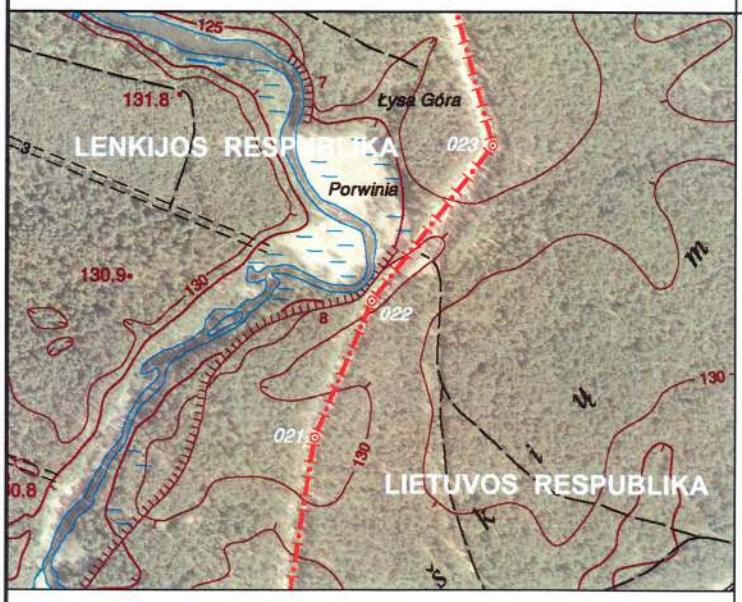	Sienos ženklą sudaro gelžbetoninis bendras stulpas, pastatytas ant sienos linijos.
1 : 10 000	

Sienos ženklo elementai	Geodezinės koordinatės		Plokštumos stačiakampės koordinatės			
	ETRS 89		LKS-94		1992	
	B (° ′ ″)	**L** (° ′ ″)	**x** (m)	**y** (m)	**x** (m)	**y** (m)
Bendras stulpas	54 00 58,0349	23 30 38,9884	5986623,55	467941,23	692936,12	795385,36

Bendro stulpo Baltijos (*Kronsztadt*) aukščių sistemos altitudė – 130,4 m

Šis protokolas sudarytas dviem egzemplioriais, kiekvienas lietuvių ir lenkų kalbomis.

Protokolas pasirašytas 2013 m. lapkričio 5 d. Druskininkuose.

Lietuvos–Lenkijos sienos komisijos
Lietuvos delegacijos pirmininkas

VALENTINAS NOVIKOVAS

Lietuvos–Lenkijos sienos komisijos
Lenkijos delegacijos pirmininkė

MAGDALENA SURMACZ

SIENOS ŽENKLO Nr. 023 PROTOKOLAS

SIENOS ŽEMĖLAPIO LAPAS Nr. 2

Sienos ženklo padėtis	Sienos ženklo aprašas
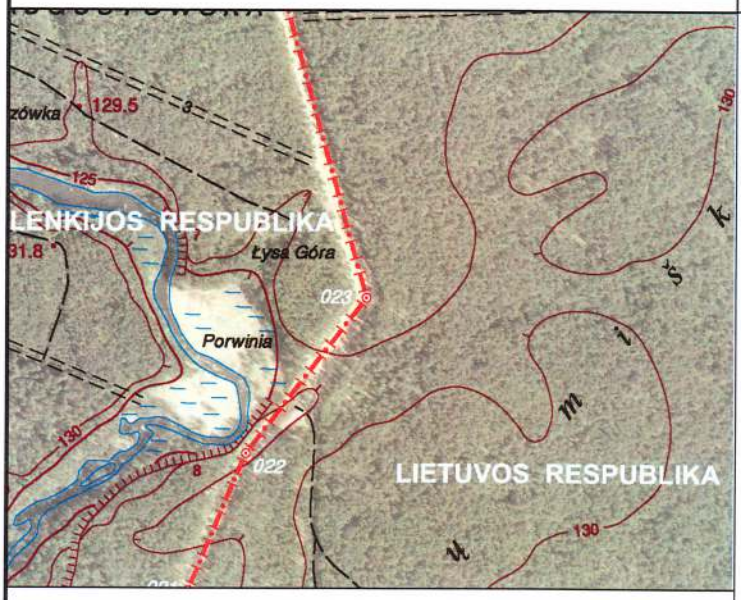 **1 : 10 000**	Sienos ženklą sudaro gelžbetoninis bendras stulpas, pastatytas ant sienos linijos.

Sienos ženklo elementai	Geodezinės koordinatės		Plokštumos stačiakampės koordinatės			
	ETRS 89		LKS-94		1992	
	B (° ′ ″)	**L** (° ′ ″)	**x** (m)	**y** (m)	**x** (m)	**y** (m)
Bendras stulpas	54 01 04,6138	23 30 47,6202	5986825,84	468099,77	693149,21	795529,30

Bendro stulpo Baltijos (*Kronsztadt*) aukščių sistemos altitudė – 132,7 m

Šis protokolas sudarytas dviem egzemplioriais, kiekvienas lietuvių ir lenkų kalbomis.

Protokolas pasirašytas 2013 m. lapkričio 5 d. Druskininkuose.

Lietuvos–Lenkijos sienos komisijos
Lietuvos delegacijos pirmininkas

VALENTINAS NOVIKOVAS

Lietuvos–Lenkijos sienos komisijos
Lenkijos delegacijos pirmininkė

MAGDALENA SURMACZ

SIENOS ŽENKLO Nr. 024 PROTOKOLAS

SIENOS ŽEMĖLAPIO LAPAS Nr. 2

Sienos ženklo padėtis	Sienos ženklo aprašas
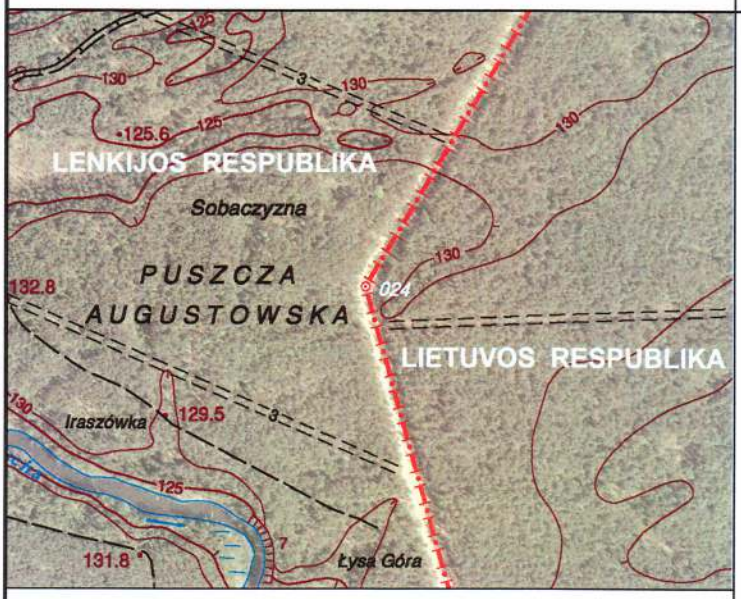	Sienos ženklą sudaro gelžbetoninis bendras stulpas, pastatytas ant sienos linijos.

1 : 10 000

Sienos ženklo elementai	Geodezinės koordinatės		Plokštumos stačiakampės koordinatės			
	ETRS 89		LKS-94		1992	
	B (° ′ ″)	**L** (° ′ ″)	**x** (m)	**y** (m)	**x** (m)	**y** (m)
Bendras stulpas	54 01 18,1013	23 30 41,2251	5987243,56	467986,23	693558,10	795386,47

Bendro stulpo Baltijos (*Kronsztadt*) aukščių sistemos altitudė – 133,8 m

Šis protokolas sudarytas dviem egzemplioriais, kiekvienas lietuvių ir lenkų kalbomis.

Protokolas pasirašytas 2013 m. lapkričio 5 d. Druskininkuose.

Lietuvos–Lenkijos sienos komisijos
Lietuvos delegacijos pirmininkas

VALENTINAS NOVIKOVAS

Lietuvos–Lenkijos sienos komisijos
Lenkijos delegacijos pirmininkė

MAGDALENA SURMACZ

SIENOS ŽENKLO Nr. 025 PROTOKOLAS

SIENOS ŽEMĖLAPIO LAPAS Nr. 3

Sienos ženklo padėtis	Sienos ženklo aprašas
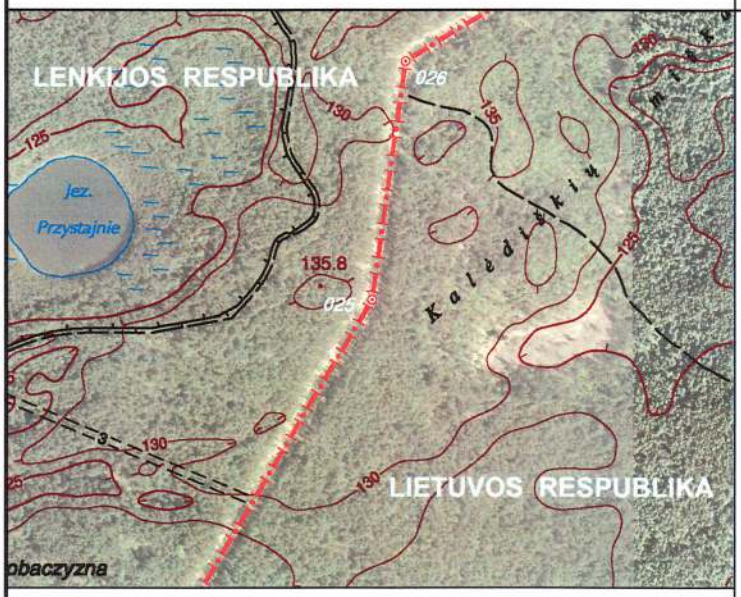	Sienos ženklą sudaro gelžbetoninis bendras stulpas, pastatytas ant sienos linijos.
1 : 10 000	

Sienos ženklo elementai	Geodezinės koordinatės		Plokštumos stačiakampės koordinatės			
	ETRS 89		LKS-94		1992	
	B (° ′ ″)	**L** (° ′ ″)	**x** (m)	**y** (m)	**x** (m)	**y** (m)
Bendras stulpas	54 01 32,8190	23 30 55,9477	5987696,66	468257,33	694029,48	795625,03

Bendro stulpo Baltijos (*Kronsztadt*) aukščių sistemos altitudė – 134,4 m

Šis protokolas sudarytas dviem egzemplioriais, kiekvienas lietuvių ir lenkų kalbomis.

Protokolas pasirašytas 2013 m. lapkričio 5 d. Druskininkuose.

Lietuvos–Lenkijos sienos komisijos
Lietuvos delegacijos pirmininkas

VALENTINAS NOVIKOVAS

Lietuvos–Lenkijos sienos komisijos
Lenkijos delegacijos pirmininkė

MAGDALENA SURMACZ

SIENOS ŽENKLO Nr. 026 PROTOKOLAS

SIENOS ŽEMĖLAPIO LAPAS Nr. 3

Sienos ženklo padėtis	Sienos ženklo aprašas
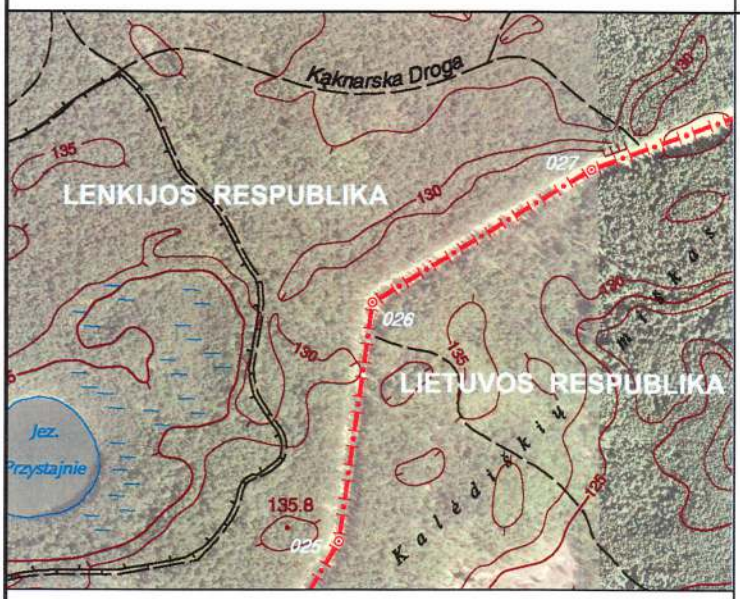 **1 : 10 000**	Sienos ženklą sudaro gelžbetoninis bendras stulpas, pastatytas ant sienos linijos.

Sienos ženklo elementai	Geodezinės koordinatės		Plokštumos stačiakampės koordinatės			
	ETRS 89		LKS-94		1992	
	B (° ′ ″)	**L** (° ′ ″)	**x** (m)	**y** (m)	**x** (m)	**y** (m)
Bendras stulpas	54 01 42,8971	23 30 58,3167	5988007,90	468302,58	694343,31	795648,20

Bendro stulpo Baltijos (*Kronsztadt*) aukščių sistemos altitudė – 131,8 m

Šis protokolas sudarytas dviem egzemplioriais, kiekvienas lietuvių ir lenkų kalbomis.

Protokolas pasirašytas 2013 m. lapkričio 5 d. Druskininkuose.

Lietuvos–Lenkijos sienos komisijos
Lietuvos delegacijos pirmininkas

VALENTINAS NOVIKOVAS

Lietuvos–Lenkijos sienos komisijos
Lenkijos delegacijos pirmininkė

MAGDALENA SURMACZ

SIENOS ŽENKLO Nr. 027 PROTOKOLAS

SIENOS ŽEMĖLAPIO LAPAS Nr. 3

Sienos ženklo padėtis	Sienos ženklo aprašas
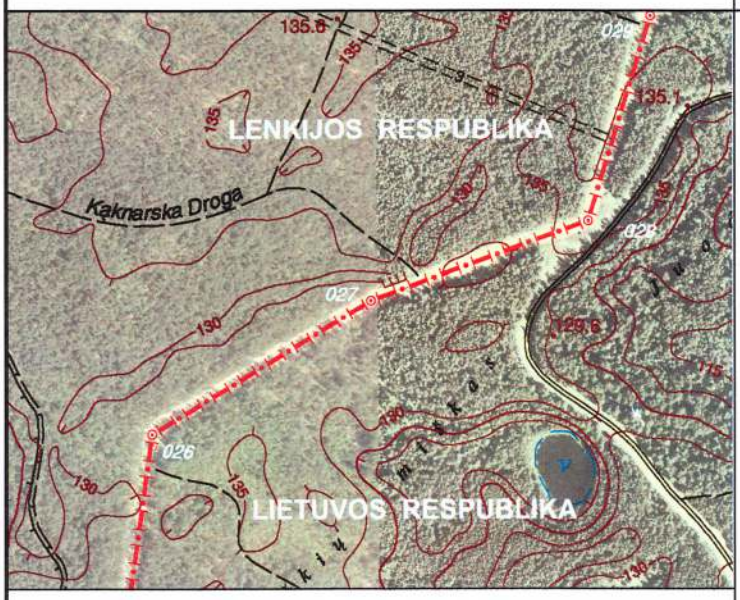	Sienos ženklą sudaro gelžbetoninis bendras stulpas, pastatytas ant sienos linijos.
1 : 10 000	

Sienos ženklo elementai	Geodezinės koordinatės		Plokštumos stačiakampės koordinatės			
	ETRS 89		LKS-94		1992	
	B (° ′ ″)	**L** (° ′ ″)	**x** (m)	**y** (m)	**x** (m)	**y** (m)
Bendras stulpas	54 01 48,5187	23 31 13,9998	5988179,73	468589,17	694535,06	795922,10

Bendro stulpo Baltijos (*Kronsztadt*) aukščių sistemos altitudė – 134,2 m

Šis protokolas sudarytas dviem egzemplioriais, kiekvienas lietuvių ir lenkų kalbomis.

Protokolas pasirašytas 2013 m. lapkričio 5 d. Druskininkuose.

Lietuvos–Lenkijos sienos komisijos
Lietuvos delegacijos pirmininkas

VALENTINAS NOVIKOVAS

Lietuvos–Lenkijos sienos komisijos
Lenkijos delegacijos pirmininkė

MAGDALENA SURMACZ

SIENOS ŽENKLO Nr. 028 PROTOKOLAS

SIENOS ŽEMĖLAPIO LAPAS Nr. 3

Sienos ženklo padėtis	Sienos ženklo aprašas
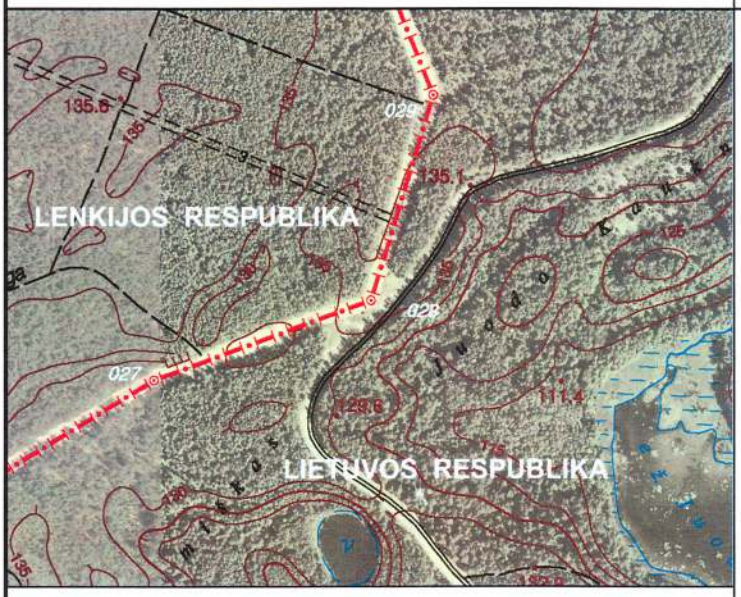 **1 : 10 000**	Sienos ženklą sudaro gelžbetoninis bendras stulpas, pastatytas ant sienos linijos.

Sienos ženklo elementai	Geodezinės koordinatės		Plokštumos stačiakampės koordinatės			
	ETRS 89		LKS-94		1992	
	B (° ′ ″)	**L** (° ′ ″)	**x** (m)	**y** (m)	**x** (m)	**y** (m)
Bendras stulpas	54 01 51,8880	23 31 29,5620	5988281,97	468873,08	694657,16	796198,24

Bendro stulpo Baltijos (*Kronsztadt*) aukščių sistemos altitudė – 135,3 m

Šis protokolas sudarytas dviem egzemplioriais, kiekvienas lietuvių ir lenkų kalbomis.

Protokolas pasirašytas 2013 m. lapkričio 5 d. Druskininkuose.

Lietuvos–Lenkijos sienos komisijos
Lietuvos delegacijos pirmininkas

VALENTINAS NOVIKOVAS

Lietuvos–Lenkijos sienos komisijos
Lenkijos delegacijos pirmininkė

MAGDALENA SURMACZ

SIENOS ŽENKLO Nr. 029 PROTOKOLAS

SIENOS ŽEMĖLAPIO LAPAS Nr. 3

Sienos ženklo padėtis	Sienos ženklo aprašas
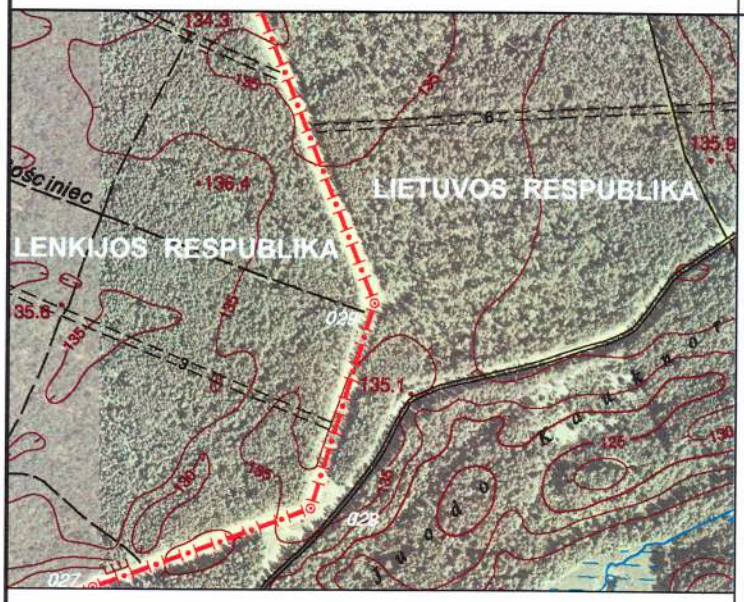 **1 : 10 000**	Sienos ženklą sudaro gelžbetoninis bendras stulpas, pastatytas ant sienos linijos.

Sienos ženklo elementai	Geodezinės koordinatės		Plokštumos stačiakampės koordinatės			
	ETRS 89		LKS-94		1992	
	B (° ′ ″)	**L** (° ′ ″)	**x** (m)	**y** (m)	**x** (m)	**y** (m)
Bendras stulpas	54 02 00,5433	23 31 34,0370	5988548,98	468956,31	694929,53	796262,44

Bendro stulpo Baltijos (*Kronsztadt*) aukščių sistemos altitudė – 133,6 m

Šis protokolas sudarytas dviem egzemplioriais, kiekvienas lietuvių ir lenkų kalbomis.

Protokolas pasirašytas 2013 m. lapkričio 5 d. Druskininkuose.

Lietuvos–Lenkijos sienos komisijos
Lietuvos delegacijos pirmininkas

VALENTINAS NOVIKOVAS

Lietuvos–Lenkijos sienos komisijos
Lenkijos delegacijos pirmininkė

MAGDALENA SURMACZ

SIENOS ŽENKLO Nr. 030 PROTOKOLAS

SIENOS ŽEMĖLAPIO LAPAS Nr. 3

Sienos ženklo padėtis	Sienos ženklo aprašas
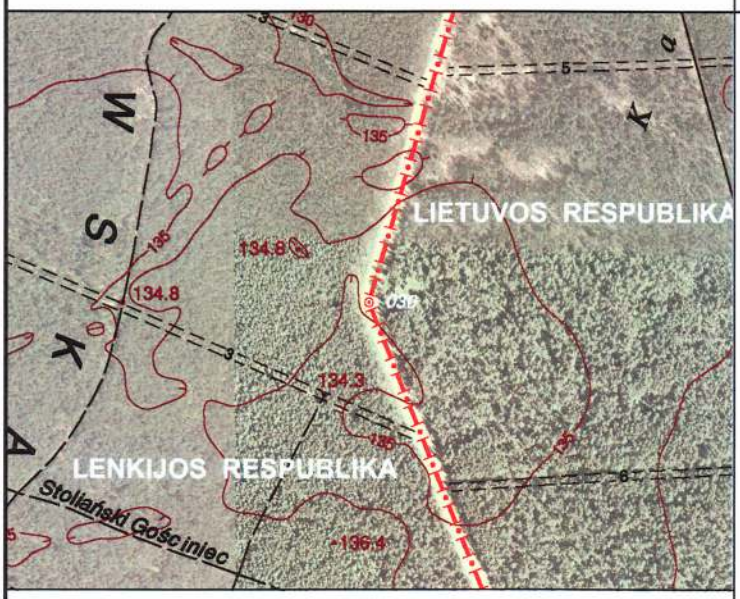	Sienos ženklą sudaro gelžbetoninis bendras stulpas, pastatytas ant sienos linijos.
1 : 10 000	

Sienos ženklo elementai	Geodezinės koordinatės		Plokštumos stačiakampės koordinatės			
	ETRS 89		LKS-94		1992	
	B (° ′ ″)	**L** (° ′ ″)	**x** (m)	**y** (m)	**x** (m)	**y** (m)
Bendras stulpas	54 02 15,7056	23 31 23,8391	5989018,92	468773,89	695385,67	796047,17

Bendro stulpo Baltijos (*Kronsztadt*) aukščių sistemos altitudė – 135,0 m

Šis protokolas sudarytas dviem egzemplioriais, kiekvienas lietuvių ir lenkų kalbomis.

Protokolas pasirašytas 2013 m. lapkričio 5 d. Druskininkuose.

Lietuvos–Lenkijos sienos komisijos
Lietuvos delegacijos pirmininkas

VALENTINAS NOVIKOVAS

Lietuvos–Lenkijos sienos komisijos
Lenkijos delegacijos pirmininkė

MAGDALENA SURMACZ

SIENOS ŽENKLO Nr. 031 PROTOKOLAS

SIENOS ŽEMĖLAPIO LAPAS Nr. 3

Sienos ženklo padėtis	Sienos ženklo aprašas
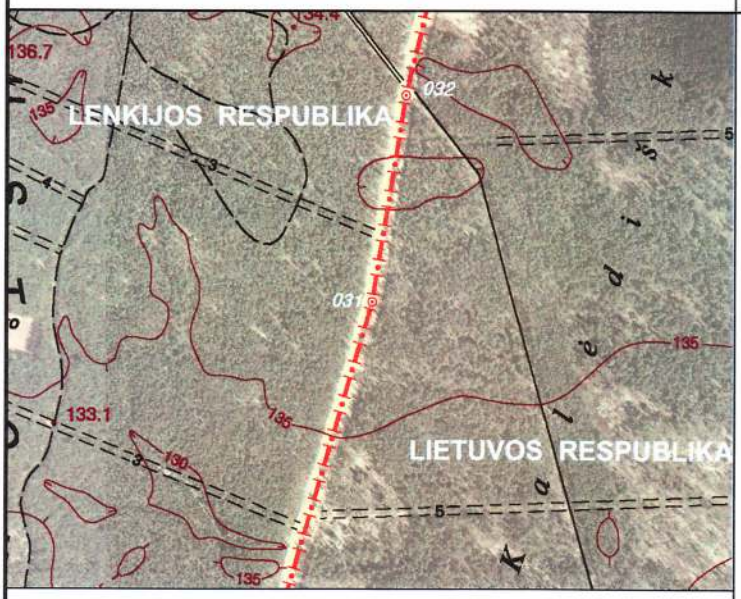 **1 : 10 000**	Sienos ženklą sudaro gelžbetoninis bendras stulpas, pastatytas ant sienos linijos.

Sienos ženklo elementai	Geodezinės koordinatės		Plokštumos stačiakampės koordinatės			
	ETRS 89		LKS-94		1992	
	B (° ′ ″)	**L** (° ′ ″)	**x** (m)	**y** (m)	**x** (m)	**y** (m)
Bendras stulpas	54 02 34,4258	23 31 33,0681	5989596,46	468945,69	695974,24	796177,83

Bendro stulpo Baltijos (*Kronsztadt*) aukščių sistemos altitudė – 137,1 m

Šis protokolas sudarytas dviem egzemplioriais, kiekvienas lietuvių ir lenkų kalbomis.

Protokolas pasirašytas 2013 m. lapkričio 5 d. Druskininkuose.

Lietuvos–Lenkijos sienos komisijos
Lietuvos delegacijos pirmininkas

VALENTINAS NOVIKOVAS

Lietuvos–Lenkijos sienos komisijos
Lenkijos delegacijos pirmininkė

MAGDALENA SURMACZ

SIENOS ŽENKLO Nr. 032 PROTOKOLAS

SIENOS ŽEMĖLAPIO LAPAS Nr. 3

Sienos ženklo padėtis	Sienos ženklo aprašas
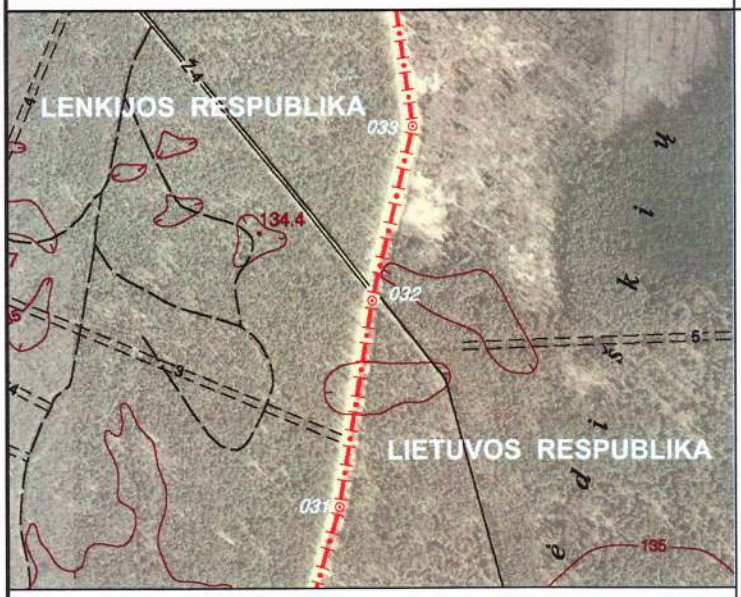	Sienos ženklą sudaro gelžbetoninis bendras stulpas, pastatytas ant sienos linijos.
1 : 10 000	

Sienos ženklo elementai	Geodezinės koordinatės		Plokštumos stačiakampės koordinatės			
	ETRS 89		LKS-94		1992	
	B (° ′ ″)	**L** (° ′ ″)	**x** (m)	**y** (m)	**x** (m)	**y** (m)
Bendras stulpas	54 02 43,1218	23 31 35,4529	5989864,98	468990,88	696245,43	796203,95

Bendro stulpo Baltijos (*Kronsztadt*) aukščių sistemos altitudė – 135,1 m

Šis protokolas sudarytas dviem egzemplioriais, kiekvienas lietuvių ir lenkų kalbomis.

Protokolas pasirašytas 2013 m. lapkričio 5 d. Druskininkuose.

Lietuvos–Lenkijos sienos komisijos
Lietuvos delegacijos pirmininkas

VALENTINAS NOVIKOVAS

Lietuvos–Lenkijos sienos komisijos
Lenkijos delegacijos pirmininkė

MAGDALENA SURMACZ

SIENOS ŽENKLO Nr. 033 PROTOKOLAS

SIENOS ŽEMĖLAPIO LAPAS Nr. 3

Sienos ženklo padėtis	Sienos ženklo aprašas
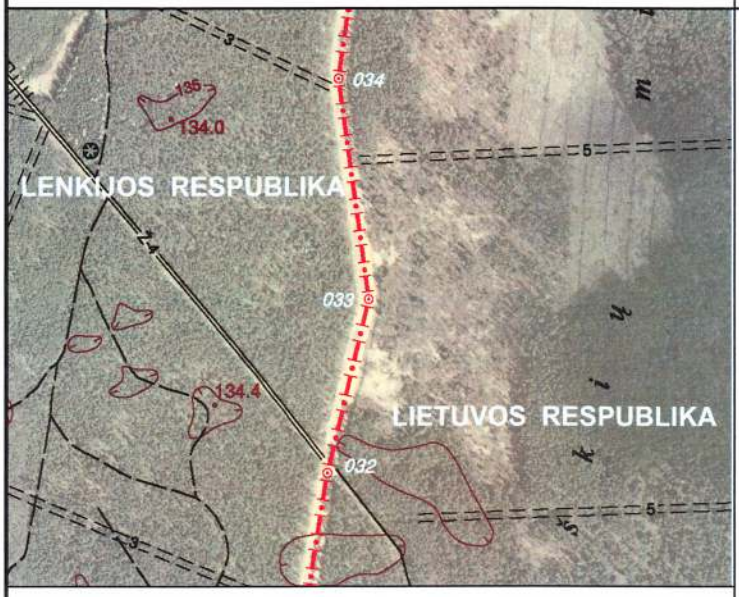 **1 : 10 000**	Sienos ženklą sudaro gelžbetoninis bendras stulpas, pastatytas ant sienos linijos.

Sienos ženklo elementai	Geodezinės koordinatės		Plokštumos stačiakampės koordinatės			
	ETRS 89		LKS-94		1992	
	B (° ′ ″)	**L** (° ′ ″)	**x** (m)	**y** (m)	**x** (m)	**y** (m)
Bendras stulpas	54 02 50,4495	23 31 38,4109	5990091,14	469046,20	696475,06	796243,19

Bendro stulpo Baltijos (*Kronsztadt*) aukščių sistemos altitudė – 137,6 m

Šis protokolas sudarytas dviem egzemplioriais, kiekvienas lietuvių ir lenkų kalbomis.

Protokolas pasirašytas 2013 m. lapkričio 5 d. Druskininkuose.

Lietuvos–Lenkijos sienos komisijos
Lietuvos delegacijos pirmininkas

VALENTINAS NOVIKOVAS

Lietuvos–Lenkijos sienos komisijos
Lenkijos delegacijos pirmininkė

MAGDALENA SURMACZ

SIENOS ŽENKLO Nr. 034 PROTOKOLAS

SIENOS ŽEMĖLAPIO LAPAS Nr. 3

Sienos ženklo padėtis	Sienos ženklo aprašas
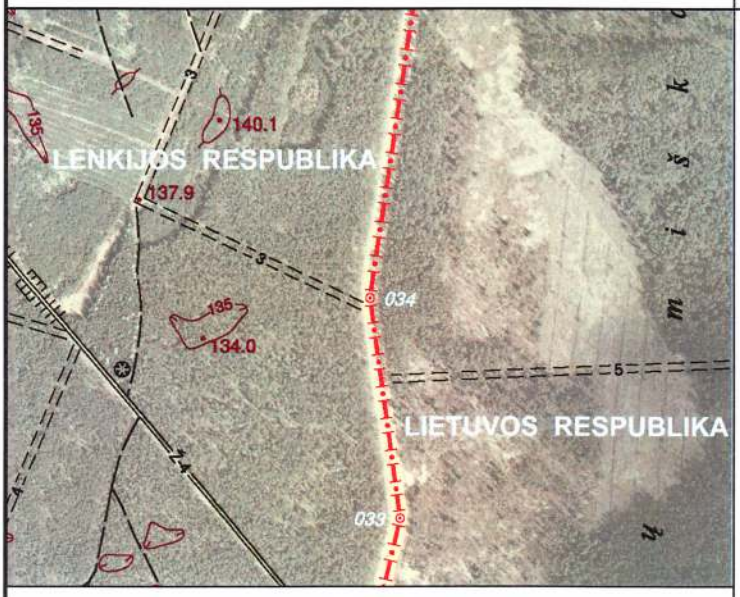	Sienos ženklą sudaro gelžbetoninis bendras stulpas, pastatytas ant sienos linijos.
1 : 10 000	

Sienos ženklo elementai	Geodezinės koordinatės		Plokštumos stačiakampės koordinatės			
	ETRS 89		LKS-94		1992	
	B (° ′ ″)	**L** (° ′ ″)	**x** (m)	**y** (m)	**x** (m)	**y** (m)
Bendras stulpas	54 02 59,7403	23 31 36,2361	5990378,59	469008,56	696759,30	796185,30

Bendro stulpo Baltijos (*Kronsztadt*) aukščių sistemos altitudė – 138,6 m

Šis protokolas sudarytas dviem egzemplioriais, kiekvienas lietuvių ir lenkų kalbomis.

Protokolas pasirašytas 2013 m. lapkričio 5 d. Druskininkuose.

Lietuvos–Lenkijos sienos komisijos
Lietuvos delegacijos pirmininkas

VALENTINAS NOVIKOVAS

Lietuvos–Lenkijos sienos komisijos
Lenkijos delegacijos pirmininkė

MAGDALENA SURMACZ

SIENOS ŽENKLO Nr. 035 PROTOKOLAS

SIENOS ŽEMĖLAPIO LAPAS Nr. 3

Sienos ženklo padėtis	Sienos ženklo aprašas
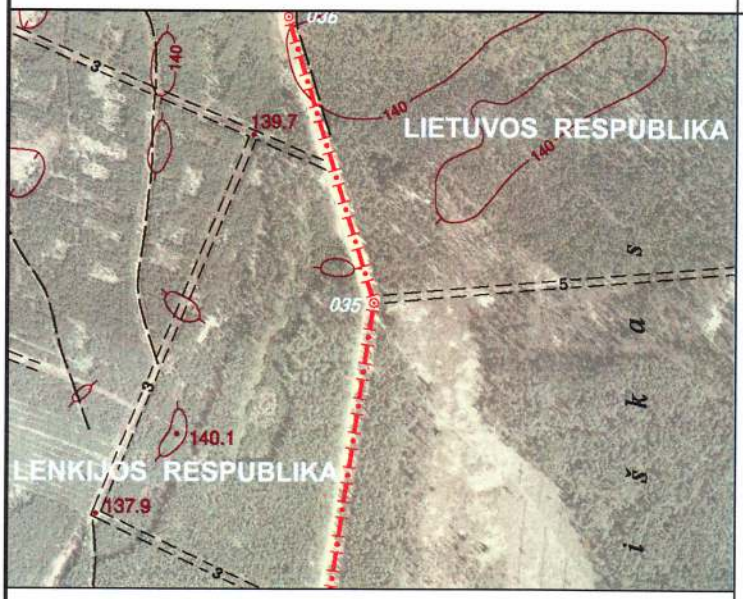 **1 : 10 000**	Sienos ženklą sudaro gelžbetoninis bendras stulpas, pastatytas ant sienos linijos.

Sienos ženklo elementai	Geodezinės koordinatės		Plokštumos stačiakampės koordinatės			
	ETRS 89		LKS-94		1992	
	B (° ′ ″)	**L** (° ′ ″)	**x** (m)	**y** (m)	**x** (m)	**y** (m)
Bendras stulpas	54 03 12,7870	23 31 39,5061	5990781,49	469070,73	697165,81	796218,88

Bendro stulpo Baltijos (*Kronsztadt*) aukščių sistemos altitudė – 139,2 m

Šis protokolas sudarytas dviem egzemplioriais, kiekvienas lietuvių ir lenkų kalbomis.

Protokolas pasirašytas 2013 m. lapkričio 5 d. Druskininkuose.

Lietuvos–Lenkijos sienos komisijos
Lietuvos delegacijos pirmininkas

VALENTINAS NOVIKOVAS

Lietuvos–Lenkijos sienos komisijos
Lenkijos delegacijos pirmininkė

MAGDALENA SURMACZ

SIENOS ŽENKLO Nr. 036 PROTOKOLAS

SIENOS ŽEMĖLAPIO LAPAS Nr. 3

Sienos ženklo padėtis	Sienos ženklo aprašas
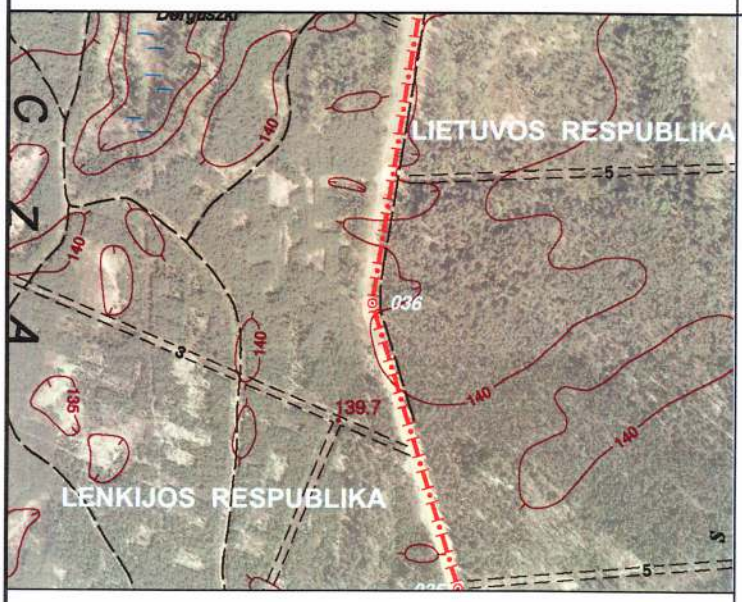 **1 : 10 000**	Sienos ženklą sudaro gelžbetoninis bendras stulpas, pastatytas ant sienos linijos.

Sienos ženklo elementai	Geodezinės koordinatės		Plokštumos stačiakampės koordinatės			
	ETRS 89		LKS-94		1992	
	B (° ′ ″)	**L** (° ′ ″)	**x** (m)	**y** (m)	**x** (m)	**y** (m)
Bendras stulpas	54 03 24,7928	23 31 33,2630	5991153,38	468959,66	697529,13	796081,75

Bendro stulpo Baltijos (*Kronsztadt*) aukščių sistemos altitudė – 139,6 m

Šis protokolas sudarytas dviem egzemplioriais, kiekvienas lietuvių ir lenkų kalbomis.

Protokolas pasirašytas 2013 m. lapkričio 5 d. Druskininkuose.

Lietuvos–Lenkijos sienos komisijos
Lietuvos delegacijos pirmininkas

VALENTINAS NOVIKOVAS

Lietuvos–Lenkijos sienos komisijos
Lenkijos delegacijos pirmininkė

MAGDALENA SURMACZ

SIENOS ŽENKLO Nr. 037 PROTOKOLAS

SIENOS ŽEMĖLAPIO LAPAS Nr. 3

Sienos ženklo padėtis	Sienos ženklo aprašas
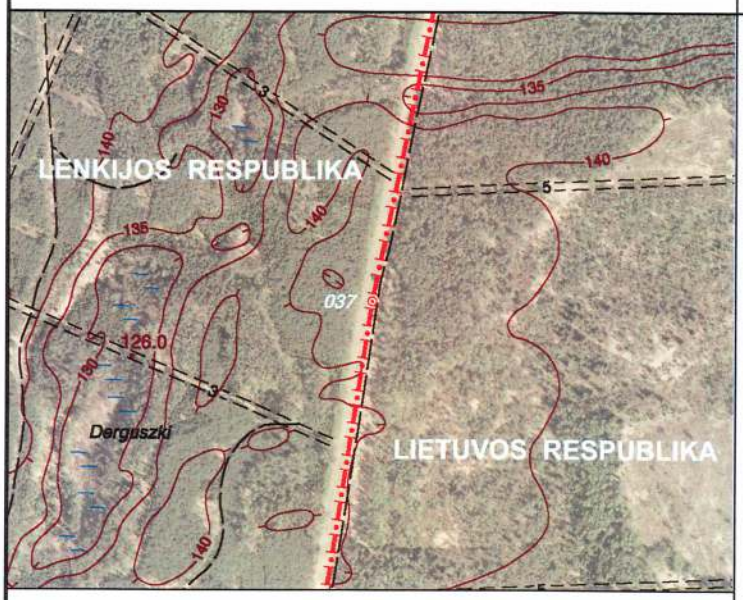	Sienos ženklą sudaro gelžbetoninis bendras stulpas, pastatytas ant sienos linijos.
1 : 10 000	

Sienos ženklo elementai	Geodezinės koordinatės		Plokštumos stačiakampės koordinatės			
	ETRS 89		LKS-94		1992	
	B (° ′ ″)	**L** (° ′ ″)	**x** (m)	**y** (m)	**x** (m)	**y** (m)
Bendras stulpas	54 03 42,5191	23 31 37,9583	5991700,76	469048,72	698081,74	796131,94

Bendro stulpo Baltijos (*Kronsztadt*) aukščių sistemos altitudė – 140,4 m

Šis protokolas sudarytas dviem egzemplioriais, kiekvienas lietuvių ir lenkų kalbomis.

Protokolas pasirašytas 2013 m. lapkričio 5 d. Druskininkuose.

Lietuvos–Lenkijos sienos komisijos
Lietuvos delegacijos pirmininkas

VALENTINAS NOVIKOVAS

Lietuvos–Lenkijos sienos komisijos
Lenkijos delegacijos pirmininkė

MAGDALENA SURMACZ

SIENOS ŽENKLO Nr. 038 PROTOKOLAS

SIENOS ŽEMĖLAPIO LAPAS Nr. 3

Sienos ženklo padėtis	Sienos ženklo aprašas
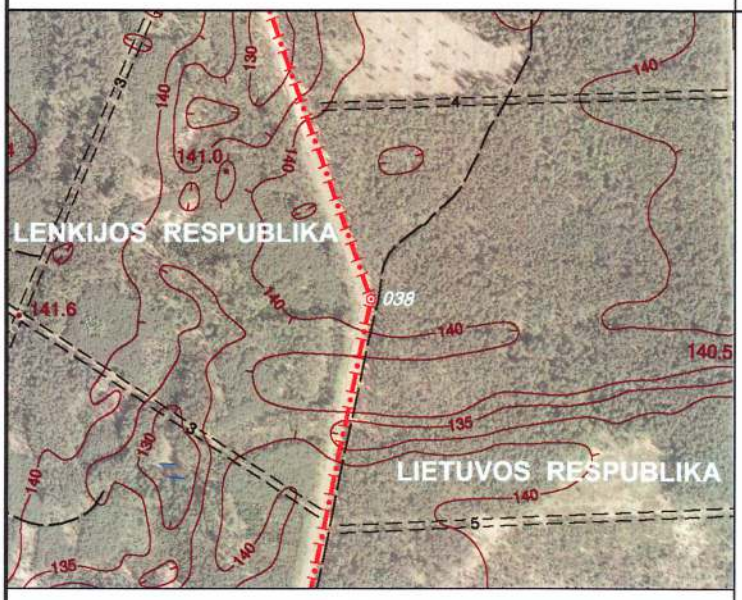 **1 : 10 000**	Sienos ženklą sudaro gelžbetoninis bendras stulpas, pastatytas ant sienos linijos.

Sienos ženklo elementai	Geodezinės koordinatės		Plokštumos stačiakampės koordinatės			
	ETRS 89		LKS-94		1992	
	B (° ′ ″)	**L** (° ′ ″)	**x** (m)	**y** (m)	**x** (m)	**y** (m)
Bendras stulpas	54 03 56,8084	23 31 42,9647	5992141,86	469142,70	698528,63	796194,56

Bendro stulpo Baltijos (*Kronsztadt*) aukščių sistemos altitudė – 141,7 m

Šis protokolas sudarytas dviem egzemplioriais, kiekvienas lietuvių ir lenkų kalbomis.

Protokolas pasirašytas 2013 m. lapkričio 5 d. Druskininkuose.

Lietuvos–Lenkijos sienos komisijos
Lietuvos delegacijos pirmininkas

VALENTINAS NOVIKOVAS

Lietuvos–Lenkijos sienos komisijos
Lenkijos delegacijos pirmininkė

MAGDALENA SURMACZ

SIENOS ŽENKLO Nr. 039 PROTOKOLAS

SIENOS ŽEMĖLAPIO LAPAS Nr. 4

Sienos ženklo padėtis	Sienos ženklo aprašas
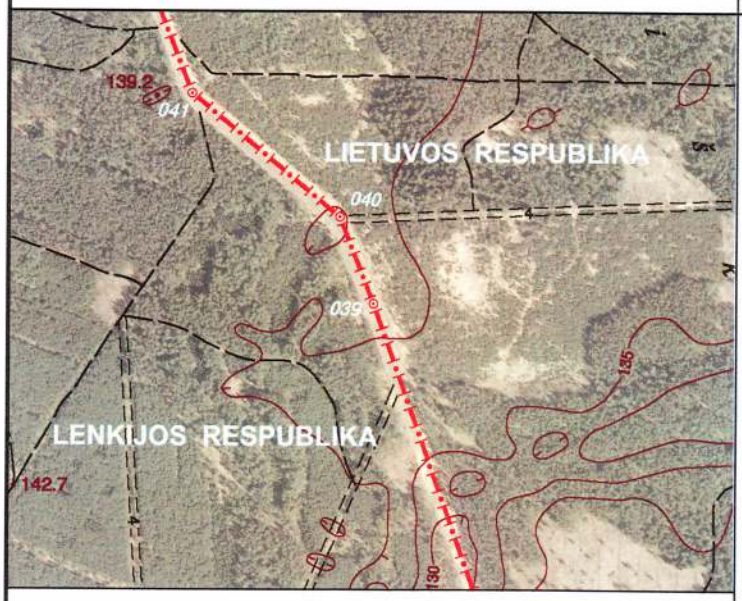 **1 : 10 000**	Sienos ženklą sudaro gelžbetoninis bendras stulpas, pastatytas ant sienos linijos.

Sienos ženklo elementai	Geodezinės koordinatės		Plokštumos stačiakampės koordinatės			
	ETRS 89		LKS-94		1992	
	B (° ′ ″)	**L** (° ′ ″)	**x** (m)	**y** (m)	**x** (m)	**y** (m)
Bendras stulpas	54 04 18,5617	23 31 29,8085	5992815,89	468908,00	699184,77	795912,66

Bendro stulpo Baltijos (*Kronsztadt*) aukščių sistemos altitudė – 140,4 m

Šis protokolas sudarytas dviem egzemplioriais, kiekvienas lietuvių ir lenkų kalbomis.

Protokolas pasirašytas 2013 m. lapkričio 5 d. Druskininkuose.

Lietuvos–Lenkijos sienos komisijos
Lietuvos delegacijos pirmininkas

VALENTINAS NOVIKOVAS

Lietuvos–Lenkijos sienos komisijos
Lenkijos delegacijos pirmininkė

MAGDALENA SURMACZ

SIENOS ŽENKLO Nr. 040 PROTOKOLAS

SIENOS ŽEMĖLAPIO LAPAS Nr. 4

Sienos ženklo padėtis	Sienos ženklo aprašas
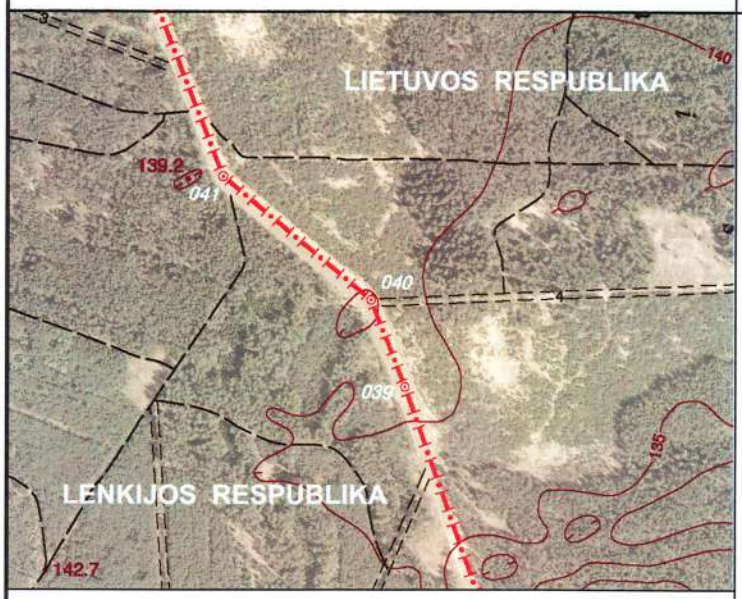 **1 : 10 000**	Sienos ženklą sudaro gelžbetoninis bendras stulpas, pastatytas ant sienos linijos.

Sienos ženklo elementai	Geodezinės koordinatės		Plokštumos stačiakampės koordinatės			
	ETRS 89		LKS-94		1992	
	B (° ′ ″)	**L** (° ′ ″)	**x** (m)	**y** (m)	**x** (m)	**y** (m)
Bendras stulpas	54 04 22,2376	23 31 27,3515	5992929,82	468864,09	699295,38	795860,79

Bendro stulpo Baltijos (*Kronsztadt*) aukščių sistemos altitudė – 139,7 m

Šis protokolas sudarytas dviem egzemplioriais, kiekvienas lietuvių ir lenkų kalbomis.

Protokolas pasirašytas 2013 m. lapkričio 5 d. Druskininkuose.

Lietuvos–Lenkijos sienos komisijos
Lietuvos delegacijos pirmininkas

VALENTINAS NOVIKOVAS

Lietuvos–Lenkijos sienos komisijos
Lenkijos delegacijos pirmininkė

MAGDALENA SURMACZ

SIENOS ŽENKLO Nr. 041 PROTOKOLAS

SIENOS ŽEMĖLAPIO LAPAS Nr. 4

Sienos ženklo padėtis	Sienos ženklo aprašas
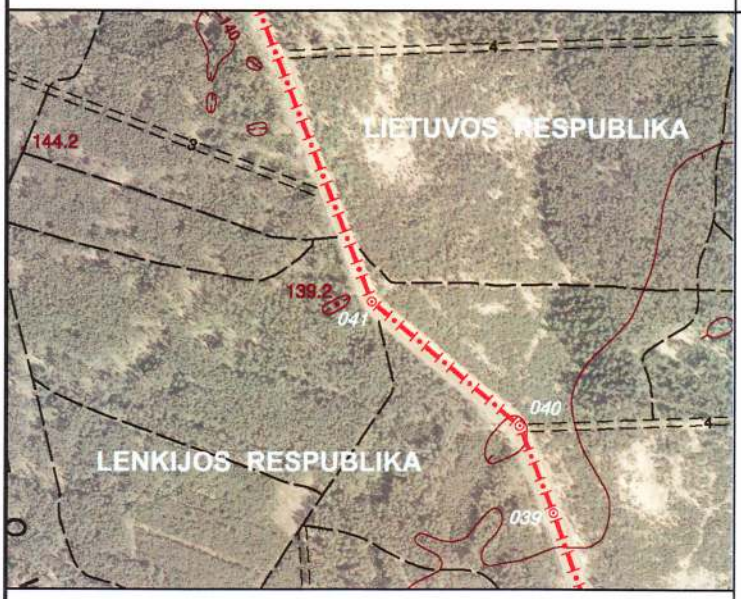 **1 : 10 000**	Sienos ženklą sudaro gelžbetoninis bendras stulpas, pastatytas ant sienos linijos.

Sienos ženklo elementai	Geodezinės koordinatės		Plokštumos stačiakampės koordinatės			
	ETRS 89		LKS-94		1992	
	B (° ′ ″)	**L** (° ′ ″)	**x** (m)	**y** (m)	**x** (m)	**y** (m)
Bendras stulpas	54 04 27,4502	23 31 16,6915	5993092,26	468671,38	699443,88	795656,97

Bendro stulpo Baltijos (*Kronsztadt*) aukščių sistemos altitudė – 141,8 m

Šis protokolas sudarytas dviem egzemplioriais, kiekvienas lietuvių ir lenkų kalbomis.

Protokolas pasirašytas 2013 m. lapkričio 5 d. Druskininkuose.

Lietuvos–Lenkijos sienos komisijos
Lietuvos delegacijos pirmininkas

VALENTINAS NOVIKOVAS

Lietuvos–Lenkijos sienos komisijos
Lenkijos delegacijos pirmininkė

MAGDALENA SURMACZ

SIENOS ŽENKLO Nr. 042 PROTOKOLAS

SIENOS ŽEMĖLAPIO LAPAS Nr. 4

Sienos ženklo padėtis	Sienos ženklo aprašas
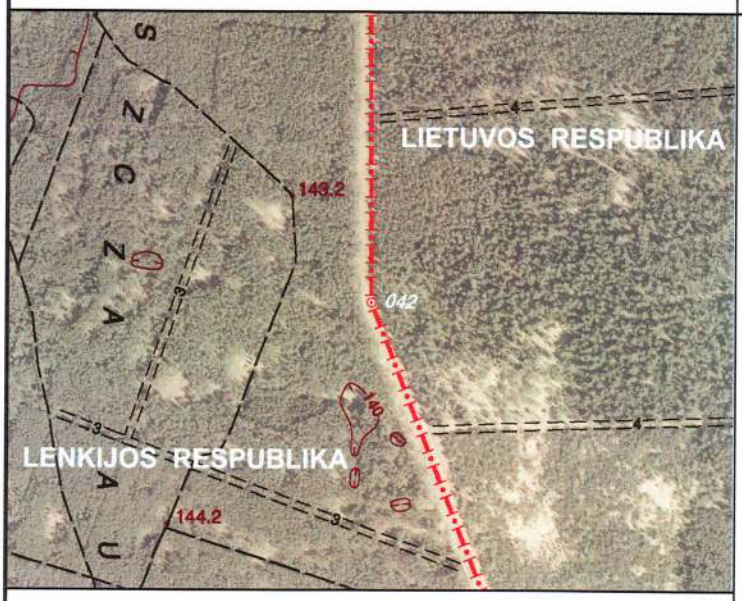	Sienos ženklą sudaro gelžbetoninis bendras stulpas, pastatytas ant sienos linijos.

1 : 10 000

Sienos ženklo elementai	Geodezinės koordinatės		Plokštumos stačiakampės koordinatės			
	ETRS 89		LKS-94		1992	
	B (° ′ ″)	**L** (° ′ ″)	**x** (m)	**y** (m)	**x** (m)	**y** (m)
Bendras stulpas	54 04 43,2477	23 31 06,2046	5993581,89	468484,07	699919,31	795435,40

Bendro stulpo Baltijos (*Kronsztadt*) aukščių sistemos altitudė – 142,8 m

Šis protokolas sudarytas dviem egzemplioriais, kiekvienas lietuvių ir lenkų kalbomis.

Protokolas pasirašytas 2013 m. lapkričio 5 d. Druskininkuose.

Lietuvos–Lenkijos sienos komisijos
Lietuvos delegacijos pirmininkas

VALENTINAS NOVIKOVAS

Lietuvos–Lenkijos sienos komisijos
Lenkijos delegacijos pirmininkė

MAGDALENA SURMACZ

SIENOS ŽENKLO Nr. 043 PROTOKOLAS

SIENOS ŽEMĖLAPIO LAPAS Nr. 4

Sienos ženklo padėtis	Sienos ženklo aprašas
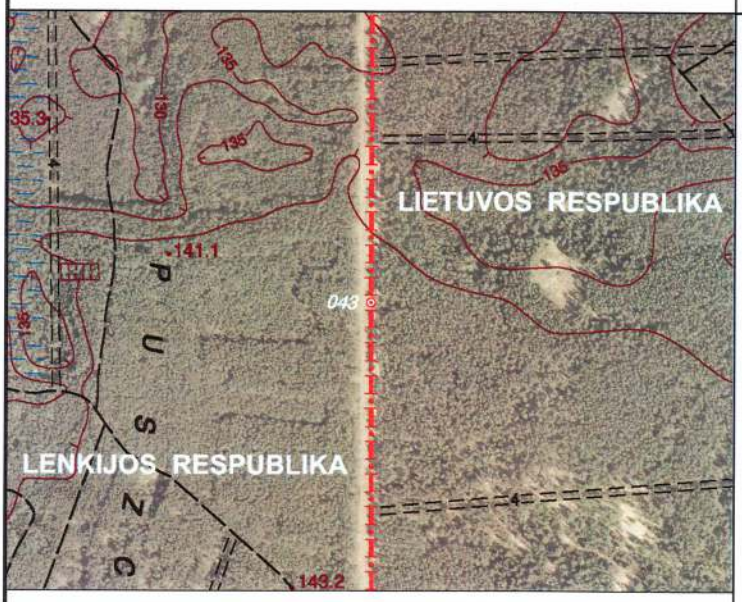	Sienos ženklą sudaro gelžbetoninis bendras stulpas, pastatytas ant sienos linijos.
1 : 10 000	

Sienos ženklo elementai	Geodezinės koordinatės		Plokštumos stačiakampės koordinatės			
	ETRS 89		LKS-94		1992	
	B (° ′ ″)	**L** (° ′ ″)	**x** (m)	**y** (m)	**x** (m)	**y** (m)
Bendras stulpas	54 04 59,8139	23 31 06,0000	5994094,01	468483,83	700430,42	795398,96

Bendro stulpo Baltijos (*Kronsztadt*) aukščių sistemos altitudė – 143,0 m

Šis protokolas sudarytas dviem egzemplioriais, kiekvienas lietuvių ir lenkų kalbomis.

Protokolas pasirašytas 2013 m. lapkričio 5 d. Druskininkuose.

Lietuvos–Lenkijos sienos komisijos
Lietuvos delegacijos pirmininkas

VALENTINAS NOVIKOVAS

Lietuvos–Lenkijos sienos komisijos
Lenkijos delegacijos pirmininkė

MAGDALENA SURMACZ

SIENOS ŽENKLO Nr. 044 PROTOKOLAS

SIENOS ŽEMĖLAPIO LAPAS Nr. 4

Sienos ženklo padėtis	Sienos ženklo aprašas
	Sienos ženklą sudaro gelžbetoninis bendras stulpas, pastatytas ant sienos linijos.
1 : 10 000	

Sienos ženklo elementai	Geodezinės koordinatės		Plokštumos stačiakampės koordinatės			
	ETRS 89		LKS-94		1992	
	B (° ′ ″)	**L** (° ′ ″)	**x** (m)	**y** (m)	**x** (m)	**y** (m)
Bendras stulpas	54 05 23,2708	23 31 05,9638	5994819,11	468488,11	701154,42	795351,97

Bendro stulpo Baltijos (*Kronsztadt*) aukščių sistemos altitudė – 137,1 m

Šis protokolas sudarytas dviem egzemplioriais, kiekvienas lietuvių ir lenkų kalbomis.

Protokolas pasirašytas 2013 m. lapkričio 5 d. Druskininkuose.

Lietuvos–Lenkijos sienos komisijos
Lietuvos delegacijos pirmininkas

VALENTINAS NOVIKOVAS

Lietuvos–Lenkijos sienos komisijos
Lenkijos delegacijos pirmininkė

MAGDALENA SURMACZ

SIENOS ŽENKLO Nr. 045 PROTOKOLAS

SIENOS ŽEMĖLAPIO LAPAS Nr. 4

Sienos ženklo padėtis	Sienos ženklo aprašas
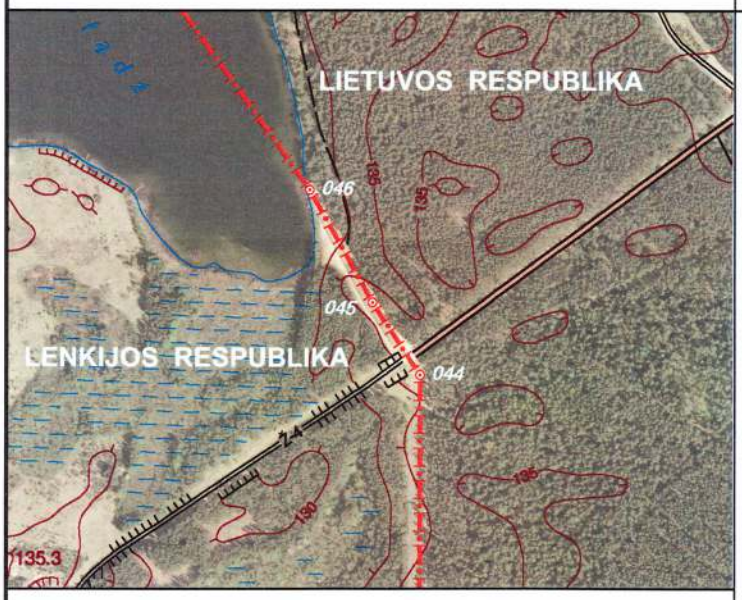 **1 : 10 000**	Sienos ženklą sudaro gelžbetoninis bendras stulpas, pastatytas ant sienos linijos.

Sienos ženklo elementai	Geodezinės koordinatės		Plokštumos stačiakampės koordinatės			
	ETRS 89		LKS-94		1992	
	B (° ′ ″)	**L** (° ′ ″)	**x** (m)	**y** (m)	**x** (m)	**y** (m)
Bendras stulpas	54 05 26,3461	23 31 02,5450	5994914,60	468426,63	701245,37	795283,86

Bendro stulpo Baltijos (*Kronsztadt*) aukščių sistemos altitudė – 136,0 m

Šis protokolas sudarytas dviem egzemplioriais, kiekvienas lietuvių ir lenkų kalbomis.

Protokolas pasirašytas 2013 m. lapkričio 5 d. Druskininkuose.

Lietuvos–Lenkijos sienos komisijos
Lietuvos delegacijos pirmininkas

VALENTINAS NOVIKOVAS

Lietuvos–Lenkijos sienos komisijos
Lenkijos delegacijos pirmininkė

MAGDALENA SURMACZ

SIENOS ŽENKLO Nr. 046 PROTOKOLAS

SIENOS ŽEMĖLAPIO LAPAS Nr. 4

Sienos ženklo padėtis	Sienos ženklo aprašas
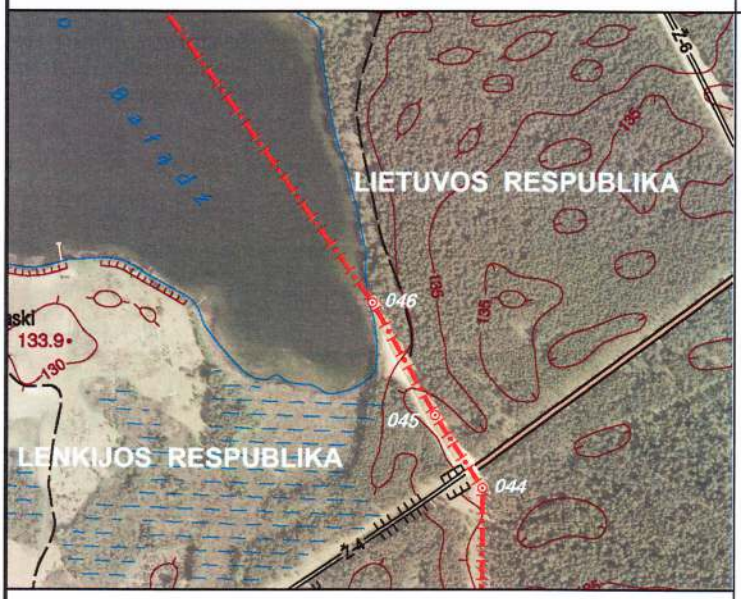	Sienos ženklą sudaro gelžbetoninis bendras stulpas, pastatytas ant sienos linijos.
1 : 10 000	

Sienos ženklo elementai	Geodezinės koordinatės		Plokštumos stačiakampės koordinatės			
	ETRS 89		LKS-94		1992	
	B (° ′ ″)	**L** (° ′ ″)	**x** (m)	**y** (m)	**x** (m)	**y** (m)
Bendras stulpas	54 05 31,0909	23 30 58,0232	5995061,83	468345,47	701386,58	795192,44

Bendro stulpo Baltijos (*Kronsztadt*) aukščių sistemos altitudė – 126,6 m

Šis protokolas sudarytas dviem egzemplioriais, kiekvienas lietuvių ir lenkų kalbomis.

Protokolas pasirašytas 2013 m. lapkričio 5 d. Druskininkuose.

Lietuvos–Lenkijos sienos komisijos
Lietuvos delegacijos pirmininkas

VALENTINAS NOVIKOVAS

Lietuvos–Lenkijos sienos komisijos
Lenkijos delegacijos pirmininkė

MAGDALENA SURMACZ

PAGALBINIO SIENOS ŽENKLO Nr. 1 PROTOKOLAS

SIENOS ŽEMĖLAPIO LAPAS Nr. 4

Pagalbinio sienos ženklo padėtis	Pagalbinio sienos ženklo aprašas
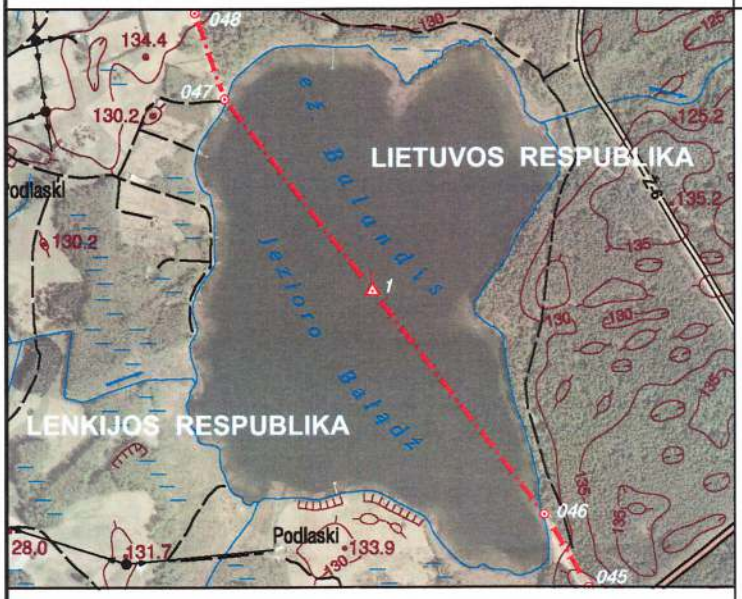 **1 : 15 000**	Pagalbinį sienos ženklą sudaro plūduras, pagamintas iš laminuoto polistirolo.

Sienos ženklo elementai	Geodezinės koordinatės		Plokštumos stačiakampės koordinatės			
	ETRS 89		LKS-94		1992	
	B (° ′ ″)	**L** (° ′ ″)	**x** (m)	**y** (m)	**x** (m)	**y** (m)
Plūduras	54 05 45,6442	23 30 40,3227	5995513,91	468026,93	701815,26	794842,55

Šis protokolas sudarytas dviem egzemplioriais, kiekvienas lietuvių ir lenkų kalbomis.

Protokolas pasirašytas 2013 m. lapkričio 5 d. Druskininkuose.

Lietuvos–Lenkijos sienos komisijos
Lietuvos delegacijos pirmininkas

VALENTINAS NOVIKOVAS

Lietuvos–Lenkijos sienos komisijos
Lenkijos delegacijos pirmininkė

MAGDALENA SURMACZ

SIENOS ŽENKLO Nr. 047 PROTOKOLAS

SIENOS ŽEMĖLAPIO LAPAS Nr. 4

Sienos ženklo padėtis	Sienos ženklo aprašas
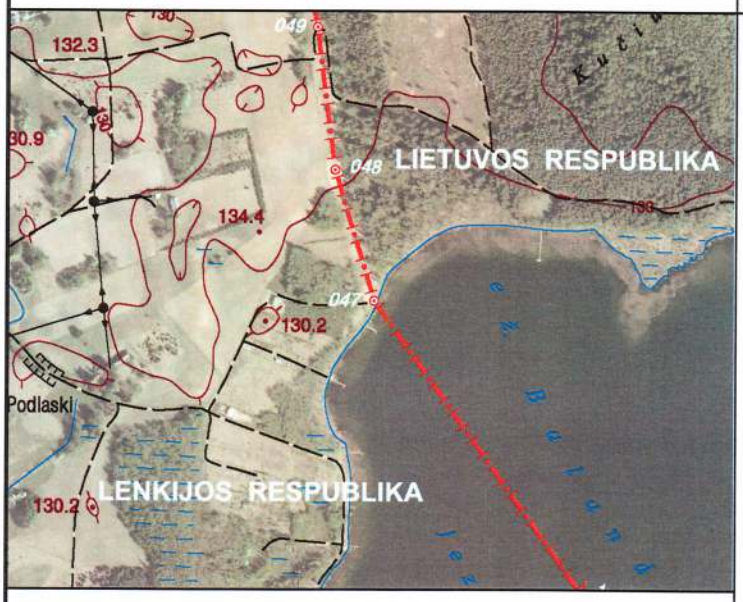	Sienos ženklą sudaro gelžbetoninis bendras stulpas, pastatytas ant sienos linijos.
1 : 10 000	

Sienos ženklo elementai	Geodezinės koordinatės		Plokštumos stačiakampės koordinatės			
	ETRS 89		LKS-94		1992	
	B (° ′ ″)	**L** (° ′ ″)	**x** (m)	**y** (m)	**x** (m)	**y** (m)
Bendras stulpas	54 05 58,1868	23 30 25,0634	5995903,55	467752,38	702184,73	794540,98

Bendro stulpo Baltijos (*Kronsztadt*) aukščių sistemos altitudė – 126,4 m

Šis protokolas sudarytas dviem egzemplioriais, kiekvienas lietuvių ir lenkų kalbomis.

Protokolas pasirašytas 2013 m. lapkričio 5 d. Druskininkuose.

Lietuvos–Lenkijos sienos komisijos
Lietuvos delegacijos pirmininkas

VALENTINAS NOVIKOVAS

Lietuvos–Lenkijos sienos komisijos
Lenkijos delegacijos pirmininkė

MAGDALENA SURMACZ

SIENOS ŽENKLO Nr. 048 PROTOKOLAS

SIENOS ŽEMĖLAPIO LAPAS Nr. 4

Sienos ženklo padėtis	Sienos ženklo aprašas
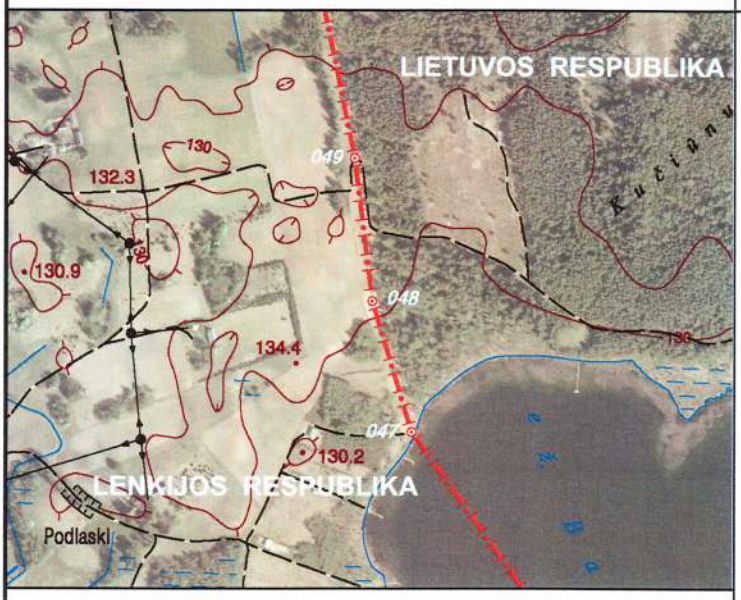	Sienos ženklą sudaro gelžbetoninis bendras stulpas, pastatytas ant sienos linijos.

1 : 10 000

Sienos ženklo elementai	Geodezinės koordinatės		Plokštumos stačiakampės koordinatės			
	ETRS 89		LKS-94		1992	
	B (° ′ ″)	**L** (° ′ ″)	**x** (m)	**y** (m)	**x** (m)	**y** (m)
Bendras stulpas	54 06 03,6998	23 30 22,2109	5996074,33	467701,74	702351,59	794478,37

Bendro stulpo Baltijos (*Kronsztadt*) aukščių sistemos altitudė – 131,9 m

Šis protokolas sudarytas dviem egzemplioriais, kiekvienas lietuvių ir lenkų kalbomis.

Protokolas pasirašytas 2013 m. lapkričio 5 d. Druskininkuose.

Lietuvos–Lenkijos sienos komisijos
Lietuvos delegacijos pirmininkas

VALENTINAS NOVIKOVAS

Lietuvos–Lenkijos sienos komisijos
Lenkijos delegacijos pirmininkė

MAGDALENA SURMACZ

SIENOS ŽENKLO Nr. 049 PROTOKOLAS

SIENOS ŽEMĖLAPIO LAPAS Nr. 4

Sienos ženklo padėtis	Sienos ženklo aprašas
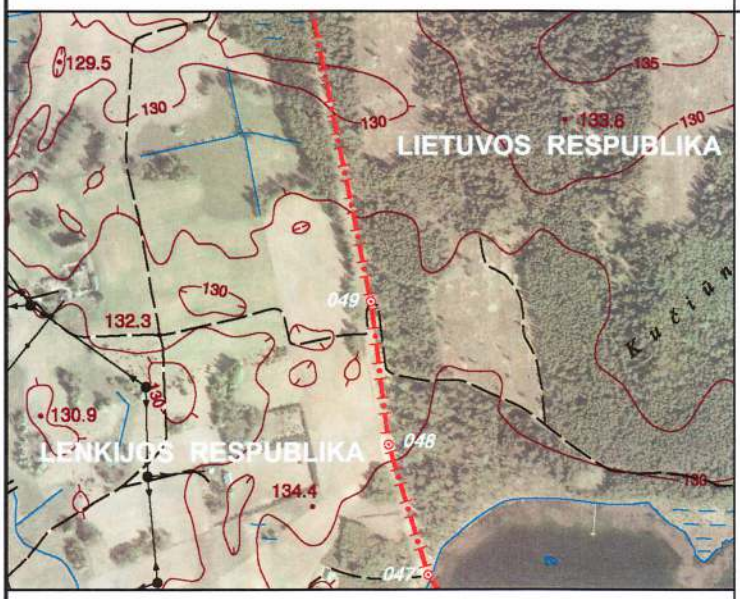	Sienos ženklą sudaro gelžbetoninis bendras stulpas, pastatytas ant sienos linijos.
1 : 10 000	

Sienos ženklo elementai	Geodezinės koordinatės		Plokštumos stačiakampės koordinatės			
	ETRS 89		LKS-94		1992	
	B (° ′ ″)	**L** (° ′ ″)	**x** (m)	**y** (m)	**x** (m)	**y** (m)
Bendras stulpas	54 06 09,7201	23 30 20,9131	5996260,60	467679,46	702535,92	794442,96

Bendro stulpo Baltijos (*Kronsztadt*) aukščių sistemos altitudė – 134,1 m

Šis protokolas sudarytas dviem egzemplioriais, kiekvienas lietuvių ir lenkų kalbomis.

Protokolas pasirašytas 2013 m. lapkričio 5 d. Druskininkuose.

Lietuvos–Lenkijos sienos komisijos
Lietuvos delegacijos pirmininkas

VALENTINAS NOVIKOVAS

Lietuvos–Lenkijos sienos komisijos
Lenkijos delegacijos pirmininkė

MAGDALENA SURMACZ

SIENOS ŽENKLO Nr. 050 PROTOKOLAS

SIENOS ŽEMĖLAPIO LAPAS Nr. 4

Sienos ženklo padėtis	Sienos ženklo aprašas
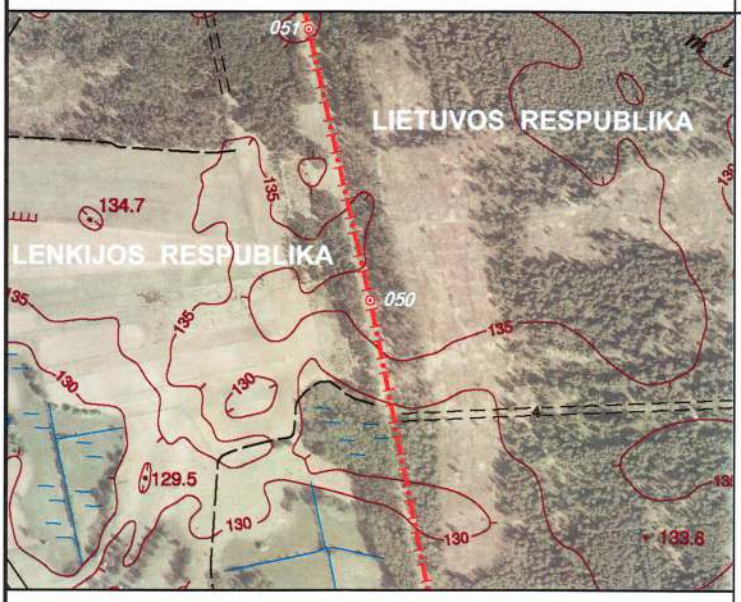	Sienos ženklą sudaro gelžbetoninis bendras stulpas, pastatytas ant sienos linijos.
1 : 10 000	

Sienos ženklo elementai	Geodezinės koordinatės		Plokštumos stačiakampės koordinatės			
	ETRS 89		LKS-94		1992	
	B (° ′ ″)	**L** (° ′ ″)	**x** (m)	**y** (m)	**x** (m)	**y** (m)
Bendras stulpas	54 06 27,3777	23 30 14,8034	5996807,21	467572,30	703073,88	794297,35

Bendro stulpo Baltijos (*Kronsztadt*) aukščių sistemos altitudė – 136,2 m

Šis protokolas sudarytas dviem egzemplioriais, kiekvienas lietuvių ir lenkų kalbomis.

Protokolas pasirašytas 2013 m. lapkričio 5 d. Druskininkuose.

Lietuvos–Lenkijos sienos komisijos
Lietuvos delegacijos pirmininkas

VALENTINAS NOVIKOVAS

Lietuvos–Lenkijos sienos komisijos
Lenkijos delegacijos pirmininkė

MAGDALENA SURMACZ

SIENOS ŽENKLO Nr. 051 PROTOKOLAS

SIENOS ŽEMĖLAPIO LAPAS Nr. 5

Sienos ženklo padėtis	Sienos ženklo aprašas
	Sienos ženklą sudaro gelžbetoninis bendras stulpas, pastatytas ant sienos linijos.

1 : 10 000

Sienos ženklo elementai	Geodezinės koordinatės		Plokštumos stačiakampės koordinatės			
	ETRS 89		LKS-94		1992	
	B (° ′ ″)	**L** (° ′ ″)	**x** (m)	**y** (m)	**x** (m)	**y** (m)
Bendras stulpas	54 06 39,0095	23 30 10,3295	5997167,34	467493,56	703427,75	794193,29

Bendro stulpo Baltijos (*Kronsztadt*) aukščių sistemos altitudė – 140,2 m

Šis protokolas sudarytas dviem egzemplioriais, kiekvienas lietuvių ir lenkų kalbomis.

Protokolas pasirašytas 2013 m. lapkričio 5 d. Druskininkuose.

Lietuvos–Lenkijos sienos komisijos
Lietuvos delegacijos pirmininkas

VALENTINAS NOVIKOVAS

Lietuvos–Lenkijos sienos komisijos
Lenkijos delegacijos pirmininkė

MAGDALENA SURMACZ

SIENOS ŽENKLO Nr. 052 PROTOKOLAS

SIENOS ŽEMĖLAPIO LAPAS Nr. 5

Sienos ženklo padėtis	Sienos ženklo aprašas
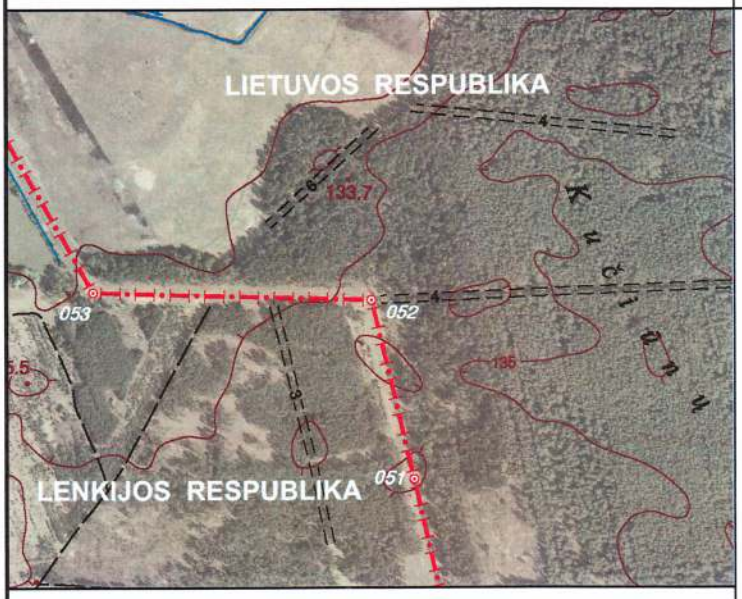 **1 : 10 000**	Sienos ženklą sudaro gelžbetoninis bendras stulpas, pastatytas ant sienos linijos.

Sienos ženklo elementai	Geodezinės koordinatės		Plokštumos stačiakampės koordinatės			
	ETRS 89		LKS-94		1992	
	B (° ′ ″)	**L** (° ′ ″)	**x** (m)	**y** (m)	**x** (m)	**y** (m)
Bendras stulpas	54 06 46,5672	23 30 07,2818	5997401,36	467439,85	703657,50	794123,14

Bendro stulpo Baltijos (*Kronsztadt*) aukščių sistemos altitudė – 135,1 m

Šis protokolas sudarytas dviem egzemplioriais, kiekvienas lietuvių ir lenkų kalbomis.

Protokolas pasirašytas 2013 m. lapkričio 5 d. Druskininkuose.

Lietuvos–Lenkijos sienos komisijos
Lietuvos delegacijos pirmininkas

VALENTINAS NOVIKOVAS

Lietuvos–Lenkijos sienos komisijos
Lenkijos delegacijos pirmininkė

MAGDALENA SURMACZ

SIENOS ŽENKLO Nr. 053 PROTOKOLAS

SIENOS ŽEMĖLAPIO LAPAS Nr. 5

Sienos ženklo padėtis	Sienos ženklo aprašas
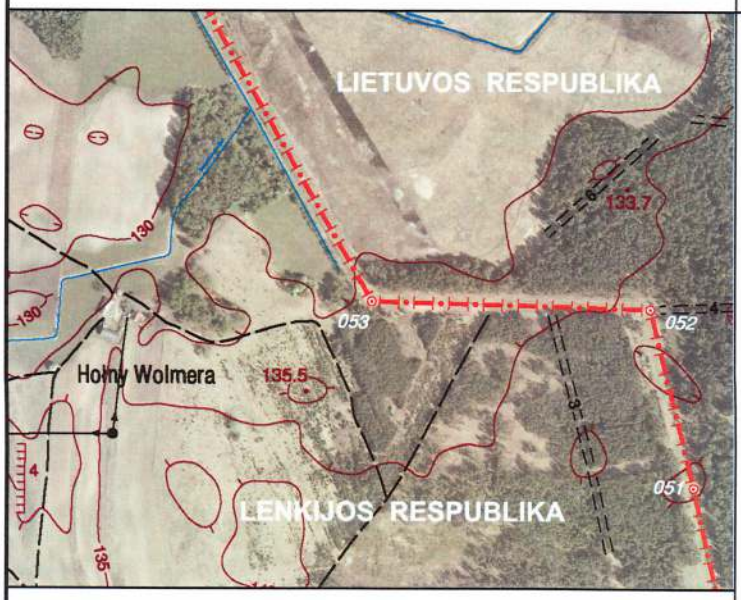 **1 : 10 000**	Sienos ženklą sudaro gelžbetoninis bendras stulpas, pastatytas ant sienos linijos.

Sienos ženklo elementai	Geodezinės koordinatės		Plokštumos stačiakampės koordinatės			
	ETRS 89		LKS-94		1992	
	B (° ′ ″)	**L** (° ′ ″)	**x** (m)	**y** (m)	**x** (m)	**y** (m)
Bendras stulpas	54 06 46,8959	23 29 47,2794	5997414,09	467076,63	703644,52	793759,73

Bendro stulpo Baltijos (*Kronsztadt*) aukščių sistemos altitudė – 132,3 m

Šis protokolas sudarytas dviem egzemplioriais, kiekvienas lietuvių ir lenkų kalbomis.

Protokolas pasirašytas 2013 m. lapkričio 5 d. Druskininkuose.

Lietuvos–Lenkijos sienos komisijos
Lietuvos delegacijos pirmininkas

VALENTINAS NOVIKOVAS

Lietuvos–Lenkijos sienos komisijos
Lenkijos delegacijos pirmininkė

MAGDALENA SURMACZ

SIENOS ŽENKLO Nr. 054 PROTOKOLAS

SIENOS ŽEMĖLAPIO LAPAS Nr. 5

Sienos ženklo padėtis	Sienos ženklo aprašas
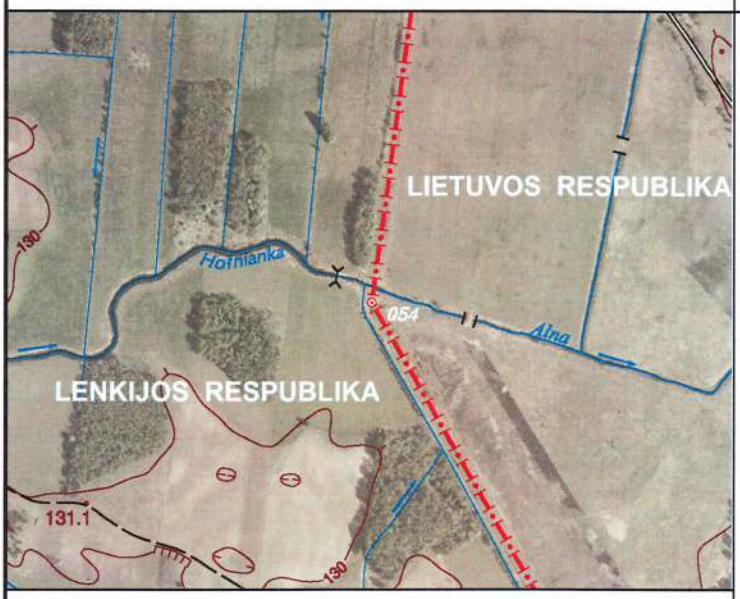	Sienos ženklą sudaro gelžbetoninis bendras stulpas, pastatytas ant sienos linijos.
1 : 10 000	

Sienos ženklo elementai	Geodezinės koordinatės		Plokštumos stačiakampės koordinatės			
	ETRS 89		LKS-94		1992	
	B (° ′ ″)	**L** (° ′ ″)	**x** (m)	**y** (m)	**x** (m)	**y** (m)
Bendras stulpas	54 07 01,2257	23 29 33,4187	5997858,85	466828,07	704070,83	793480,20

Bendro stulpo Baltijos (*Kronsztadt*) aukščių sistemos altitudė – 128,3 m

Šis protokolas sudarytas dviem egzemplioriais, kiekvienas lietuvių ir lenkų kalbomis.

Protokolas pasirašytas 2013 m. lapkričio 5 d. Druskininkuose.

Lietuvos–Lenkijos sienos komisijos
Lietuvos delegacijos pirmininkas

VALENTINAS NOVIKOVAS

Lietuvos–Lenkijos sienos komisijos
Lenkijos delegacijos pirmininkė

MAGDALENA SURMACZ

SIENOS ŽENKLO Nr. 055 PROTOKOLAS

SIENOS ŽEMĖLAPIO LAPAS Nr. 5

Sienos ženklo padėtis	Sienos ženklo aprašas
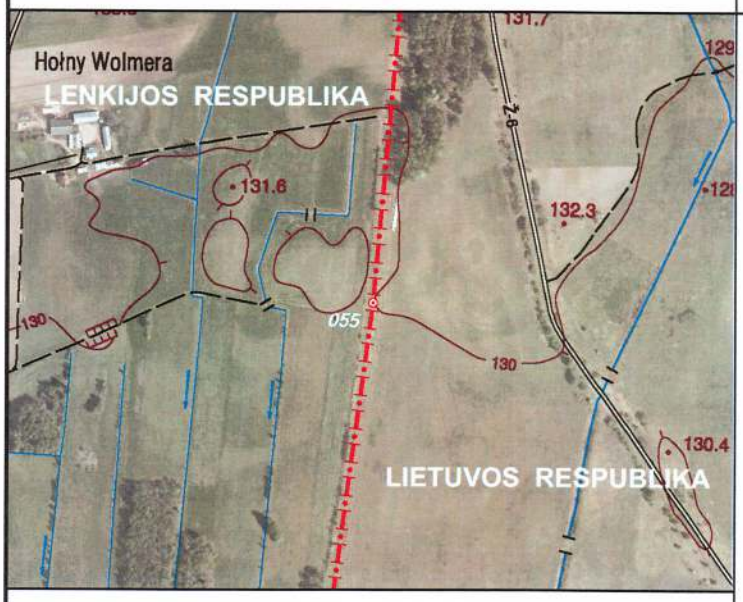	Sienos ženklą sudaro gelžbetoninis bendras stulpas, pastatytas ant sienos linijos.
1 : 10 000	

Sienos ženklo elementai	Geodezinės koordinatės		Plokštumos stačiakampės koordinatės			
	ETRS 89		LKS-94		1992	
	B (° ′ ″)	**L** (° ′ ″)	**x** (m)	**y** (m)	**x** (m)	**y** (m)
Bendras stulpas	54 07 18,0625	23 29 37,2658	5998378,81	466901,66	704594,98	793516,87

Bendro stulpo Baltijos (*Kronsztadt*) aukščių sistemos altitudė – 129,9 m

Šis protokolas sudarytas dviem egzemplioriais, kiekvienas lietuvių ir lenkų kalbomis.

Protokolas pasirašytas 2013 m. lapkričio 5 d. Druskininkuose.

Lietuvos–Lenkijos sienos komisijos
Lietuvos delegacijos pirmininkas

VALENTINAS NOVIKOVAS

Lietuvos–Lenkijos sienos komisijos
Lenkijos delegacijos pirmininkė

MAGDALENA SURMACZ

SIENOS ŽENKLO Nr. 056 PROTOKOLAS

SIENOS ŽEMĖLAPIO LAPAS Nr. 5

Sienos ženklo padėtis	Sienos ženklo aprašas
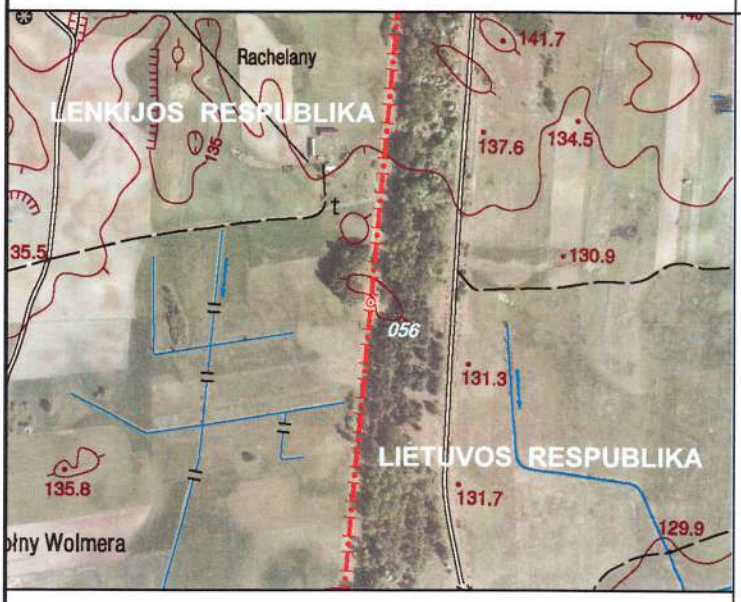	Sienos ženklą sudaro gelžbetoninis bendras stulpas, pastatytas ant sienos linijos.
1 : 10 000	

Sienos ženklo elementai	Geodezinės koordinatės		Plokštumos stačiakampės koordinatės			
	ETRS 89		LKS-94		1992	
	B (° ′ ″)	**L** (° ′ ″)	**x** (m)	**y** (m)	**x** (m)	**y** (m)
Bendras stulpas	54 07 38,3773	23 29 40,3591	5999006,39	466962,32	705225,61	793533,01

Bendro stulpo Baltijos (*Kronsztadt*) aukščių sistemos altitudė – 134,8 m

Šis protokolas sudarytas dviem egzemplioriais, kiekvienas lietuvių ir lenkų kalbomis.

Protokolas pasirašytas 2013 m. lapkričio 5 d. Druskininkuose.

Lietuvos–Lenkijos sienos komisijos
Lietuvos delegacijos pirmininkas

VALENTINAS NOVIKOVAS

Lietuvos–Lenkijos sienos komisijos
Lenkijos delegacijos pirmininkė

MAGDALENA SURMACZ

SIENOS ŽENKLO Nr. 057 PROTOKOLAS

SIENOS ŽEMĖLAPIO LAPAS Nr. 5

Sienos ženklo padėtis	Sienos ženklo aprašas
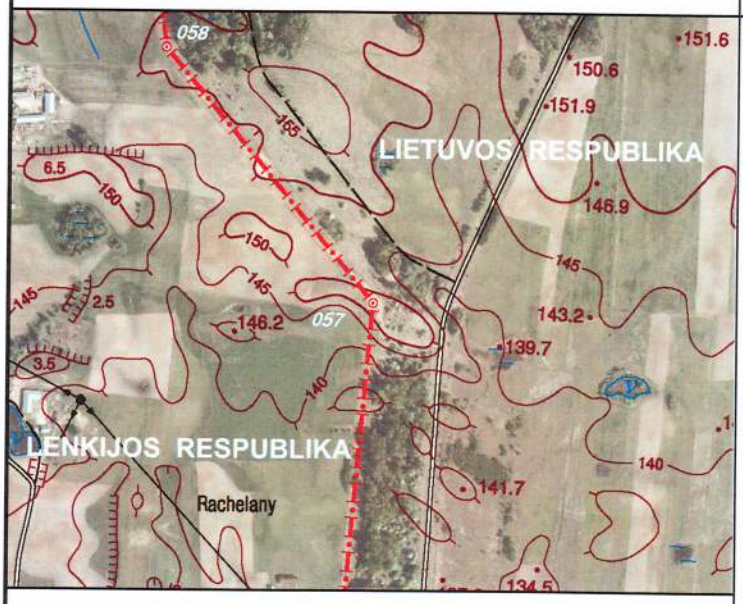	Sienos ženklą sudaro gelžbetoninis bendras stulpas, pastatytas ant sienos linijos.

1 : 10 000

Sienos ženklo elementai	Geodezinės koordinatės		Plokštumos stačiakampės koordinatės			
	ETRS 89		LKS-94		1992	
	B (° ′ ″)	**L** (° ′ ″)	**x** (m)	**y** (m)	**x** (m)	**y** (m)
Bendras stulpas	54 07 57,2564	23 29 43,2071	5999589,61	467018,19	705811,65	793547,52

Bendro stulpo Baltijos (*Kronsztadt*) aukščių sistemos altitudė – 151,4 m

Šis protokolas sudarytas dviem egzemplioriais, kiekvienas lietuvių ir lenkų kalbomis.

Protokolas pasirašytas 2013 m. lapkričio 5 d. Druskininkuose.

Lietuvos–Lenkijos sienos komisijos
Lietuvos delegacijos pirmininkas

VALENTINAS NOVIKOVAS

Lietuvos–Lenkijos sienos komisijos
Lenkijos delegacijos pirmininkė

MAGDALENA SURMACZ

SIENOS ŽENKLO Nr. 058 PROTOKOLAS

SIENOS ŽEMĖLAPIO LAPAS Nr. 5

Sienos ženklo padėtis	Sienos ženklo aprašas
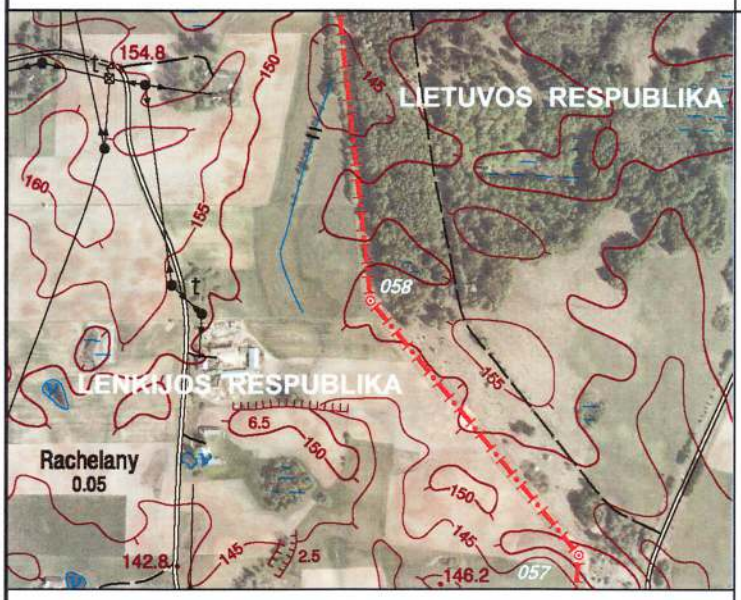	Sienos ženklą sudaro gelžbetoninis bendras stulpas, pastatytas ant sienos linijos.
1 : 10 000	

Sienos ženklo elementai	Geodezinės koordinatės		Plokštumos stačiakampės koordinatės			
	ETRS 89		LKS-94		1992	
	B (° ′ ″)	**L** (° ′ ″)	**x** (m)	**y** (m)	**x** (m)	**y** (m)
Bendras stulpas	54 08 07,9911	23 29 28,2049	5999923,39	466748,23	706125,68	793254,48

Bendro stulpo Baltijos (*Kronsztadt*) aukščių sistemos altitudė – 152,1 m

Šis protokolas sudarytas dviem egzemplioriais, kiekvienas lietuvių ir lenkų kalbomis.

Protokolas pasirašytas 2013 m. lapkričio 5 d. Druskininkuose.

Lietuvos–Lenkijos sienos komisijos
Lietuvos delegacijos pirmininkas

VALENTINAS NOVIKOVAS

Lietuvos–Lenkijos sienos komisijos
Lenkijos delegacijos pirmininkė

MAGDALENA SURMACZ

SIENOS ŽENKLO Nr. 059 PROTOKOLAS

SIENOS ŽEMĖLAPIO LAPAS Nr. 5

Sienos ženklo padėtis	Sienos ženklo aprašas
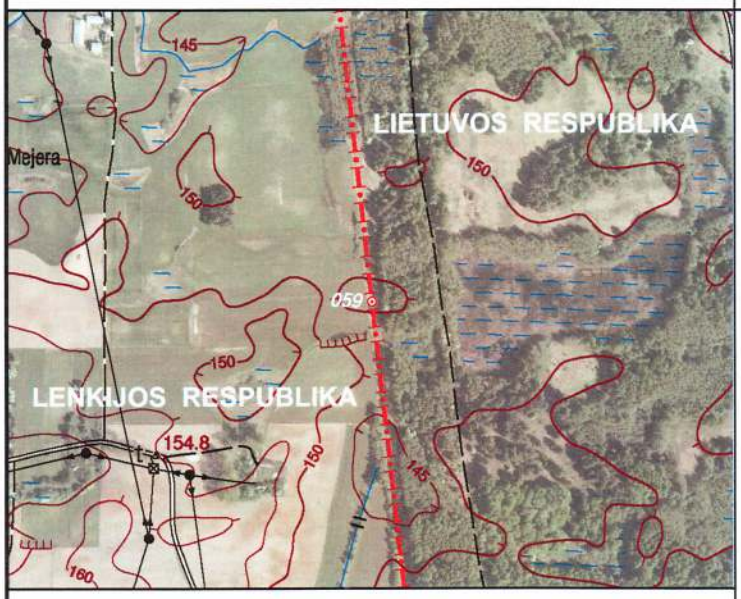 **1 : 10 000**	Sienos ženklą sudaro gelžbetoninis bendras stulpas, pastatytas ant sienos linijos.

Sienos ženklo elementai	Geodezinės koordinatės		Plokštumos stačiakampės koordinatės			
	ETRS 89		LKS-94		1992	
	B (° ′ ″)	**L** (° ′ ″)	**x** (m)	**y** (m)	**x** (m)	**y** (m)
Bendras stulpas	54 08 24,3884	23 29 25,1169	6000430,68	466695,83	706628,26	793166,29

Bendro stulpo Baltijos (*Kronsztadt*) aukščių sistemos altitudė – 150,5 m

Šis protokolas sudarytas dviem egzemplioriais, kiekvienas lietuvių ir lenkų kalbomis.

Protokolas pasirašytas 2013 m. lapkričio 5 d. Druskininkuose.

Lietuvos–Lenkijos sienos komisijos
Lietuvos delegacijos pirmininkas

VALENTINAS NOVIKOVAS

Lietuvos–Lenkijos sienos komisijos
Lenkijos delegacijos pirmininkė

MAGDALENA SURMACZ

SIENOS ŽENKLO Nr. 060 PROTOKOLAS

SIENOS ŽEMĖLAPIO LAPAS Nr. 5

Sienos ženklo padėtis	Sienos ženklo aprašas
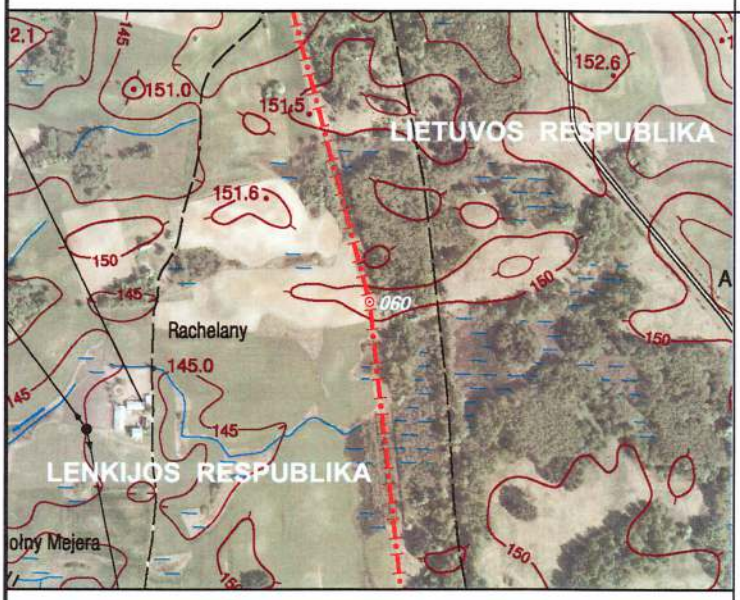	Sienos ženklą sudaro gelžbetoninis bendras stulpas, pastatytas ant sienos linijos.
1 : 10 000	

Sienos ženklo elementai	Geodezinės koordinatės		Plokštumos stačiakampės koordinatės			
	ETRS 89		LKS-94		1992	
	B (° ′ ″)	**L** (° ′ ″)	**x** (m)	**y** (m)	**x** (m)	**y** (m)
Bendras stulpas	54 08 40,6588	23 29 22,0560	6000934,03	466643,91	707126,95	793078,86

Bendro stulpo Baltijos (*Kronsztadt*) aukščių sistemos altitudė – 151,3 m

Šis protokolas sudarytas dviem egzemplioriais, kiekvienas lietuvių ir lenkų kalbomis.

Protokolas pasirašytas 2013 m. lapkričio 5 d. Druskininkuose.

Lietuvos–Lenkijos sienos komisijos
Lietuvos delegacijos pirmininkas

VALENTINAS NOVIKOVAS

Lietuvos–Lenkijos sienos komisijos
Lenkijos delegacijos pirmininkė

MAGDALENA SURMACZ

SIENOS ŽENKLO Nr. 061 PROTOKOLAS

SIENOS ŽEMĖLAPIO LAPAS Nr. 6

Sienos ženklo padėtis	Sienos ženklo aprašas
	Sienos ženklą sudaro gelžbetoninis bendras stulpas, pastatytas ant sienos linijos.
1 : 10 000	

Sienos ženklo elementai	Geodezinės koordinatės		Plokštumos stačiakampės koordinatės			
	ETRS 89		LKS-94		1992	
	B (° ′ ″)	**L** (° ′ ″)	**x** (m)	**y** (m)	**x** (m)	**y** (m)
Bendras stulpas	54 09 03,2055	23 29 11,7973	6001632,35	466462,79	707811,08	792848,69

Bendro stulpo Baltijos (*Kronsztadt*) aukščių sistemos altitudė – 155,7 m

Šis protokolas sudarytas dviem egzemplioriais, kiekvienas lietuvių ir lenkų kalbomis.

Protokolas pasirašytas 2013 m. lapkričio 5 d. Druskininkuose.

Lietuvos–Lenkijos sienos komisijos
Lietuvos delegacijos pirmininkas

VALENTINAS NOVIKOVAS

Lietuvos–Lenkijos sienos komisijos
Lenkijos delegacijos pirmininkė

MAGDALENA SURMACZ

SIENOS ŽENKLO Nr. 062 PROTOKOLAS

SIENOS ŽEMĖLAPIO LAPAS Nr. 6

Sienos ženklo padėtis	Sienos ženklo aprašas
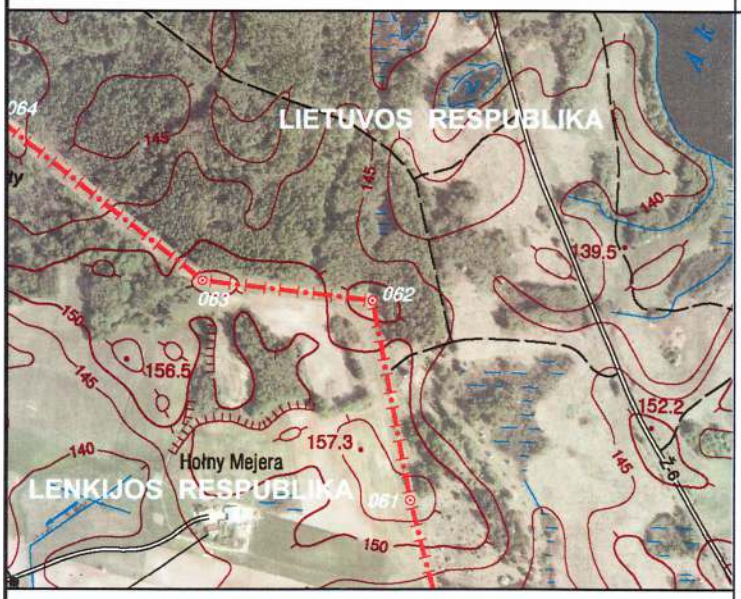 **1 : 10 000**	Sienos ženklą sudaro gelžbetoninis bendras stulpas, pastatytas ant sienos linijos.

Sienos ženklo elementai	Geodezinės koordinatės		Plokštumos stačiakampės koordinatės			
	ETRS 89		LKS-94		1992	
	B (° ′ ″)	**L** (° ′ ″)	**x** (m)	**y** (m)	**x** (m)	**y** (m)
Bendras stulpas	54 09 11,6161	23 29 09,0492	6001892,70	466414,82	708067,53	792782,38

Bendro stulpo Baltijos (*Kronsztadt*) aukščių sistemos altitudė – 150,8 m

Šis protokolas sudarytas dviem egzemplioriais, kiekvienas lietuvių ir lenkų kalbomis.

Protokolas pasirašytas 2013 m. lapkričio 5 d. Druskininkuose.

Lietuvos–Lenkijos sienos komisijos
Lietuvos delegacijos pirmininkas

VALENTINAS NOVIKOVAS

Lietuvos–Lenkijos sienos komisijos
Lenkijos delegacijos pirmininkė

MAGDALENA SURMACZ

SIENOS ŽENKLO Nr. 063 PROTOKOLAS

SIENOS ŽEMĖLAPIO LAPAS Nr. 6

Sienos ženklo padėtis	Sienos ženklo aprašas
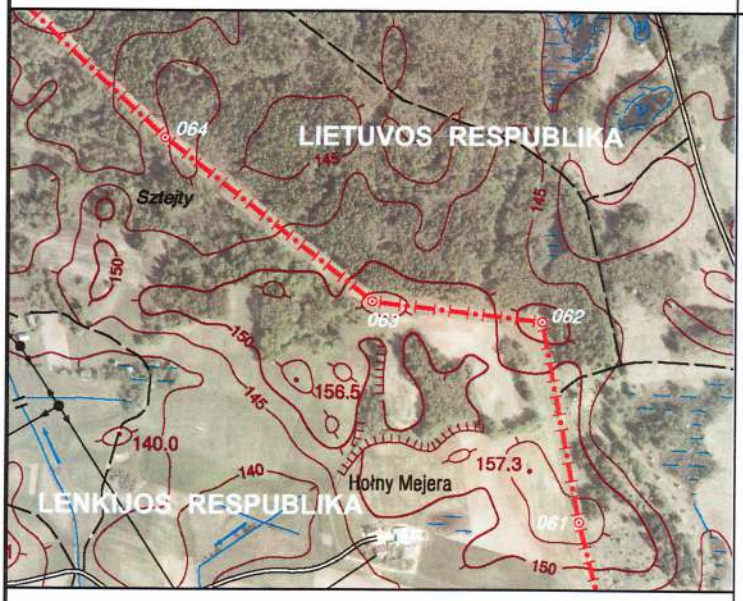	Sienos ženklą sudaro gelžbetoninis bendras stulpas, pastatytas ant sienos linijos.
1 : 10 000	

Sienos ženklo elementai	Geodezinės koordinatės		Plokštumos stačiakampės koordinatės			
	ETRS 89		LKS-94		1992	
	B (° ′ ″)	**L** (° ′ ″)	**x** (m)	**y** (m)	**x** (m)	**y** (m)
Bendras stulpas	54 09 12,4567	23 28 56,8140	6001920,30	466193,00	708079,38	792559,05

Bendro stulpo Baltijos (*Kronsztadt*) aukščių sistemos altitudė – 155,2 m

Šis protokolas sudarytas dviem egzemplioriais, kiekvienas lietuvių ir lenkų kalbomis.

Protokolas pasirašytas 2013 m. lapkričio 5 d. Druskininkuose.

Lietuvos–Lenkijos sienos komisijos
Lietuvos delegacijos pirmininkas

VALENTINAS NOVIKOVAS

Lietuvos–Lenkijos sienos komisijos
Lenkijos delegacijos pirmininkė

MAGDALENA SURMACZ

SIENOS ŽENKLO Nr. 064 PROTOKOLAS

SIENOS ŽEMĖLAPIO LAPAS Nr. 6

Sienos ženklo padėtis	Sienos ženklo aprašas
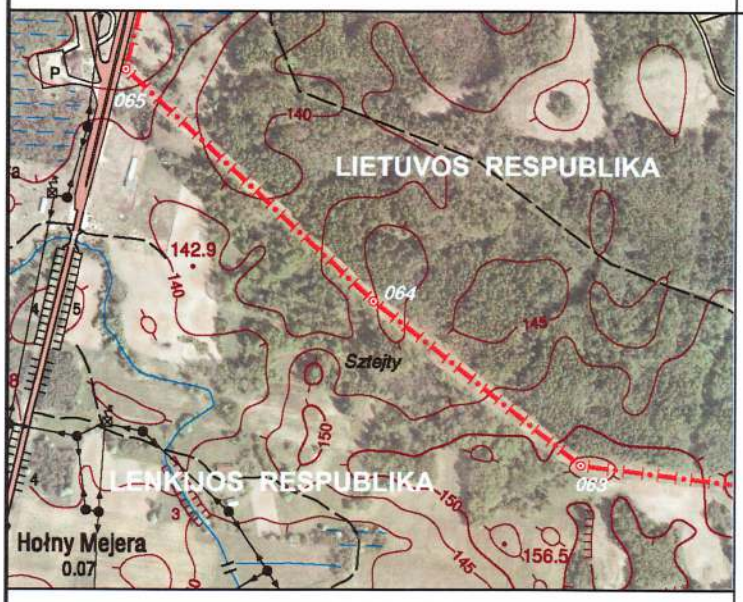	Sienos ženklą sudaro gelžbetoninis bendras stulpas, pastatytas ant sienos linijos.

1 : 10 000

Sienos ženklo elementai	Geodezinės koordinatės		Plokštumos stačiakampės koordinatės			
	ETRS 89		LKS-94		1992	
	B (° ′ ″)	**L** (° ′ ″)	**x** (m)	**y** (m)	**x** (m)	**y** (m)
Bendras stulpas	54 09 19,3282	23 28 41,8294	6002134,72	465922,68	708274,25	792274,09

Bendro stulpo Baltijos (*Kronsztadt*) aukščių sistemos altitudė – 144,9 m

Šis protokolas sudarytas dviem egzemplioriais, kiekvienas lietuvių ir lenkų kalbomis.

Protokolas pasirašytas 2013 m. lapkričio 5 d. Druskininkuose.

Lietuvos–Lenkijos sienos komisijos
Lietuvos delegacijos pirmininkas

VALENTINAS NOVIKOVAS

Lietuvos–Lenkijos sienos komisijos
Lenkijos delegacijos pirmininkė

MAGDALENA SURMACZ

SIENOS ŽENKLO Nr. 065 PROTOKOLAS

SIENOS ŽEMĖLAPIO LAPAS Nr. 6

Sienos ženklo padėtis	Sienos ženklo aprašas
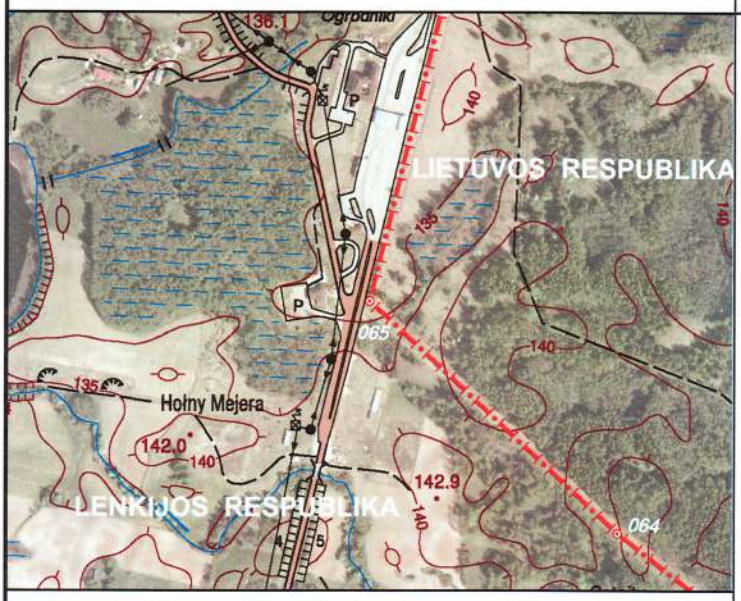	Sienos ženklą sudaro gelžbetoninis bendras stulpas, pastatytas ant sienos linijos.
1 : 10 000	

Sienos ženklo elementai	Geodezinės koordinatės		Plokštumos stačiakampės koordinatės			
	ETRS 89		LKS-94		1992	
	B (° ′ ″)	**L** (° ′ ″)	**x** (m)	**y** (m)	**x** (m)	**y** (m)
Bendras stulpas	54 09 29,1015	23 28 23,9363	6002439,24	465600,29	708555,35	791930,78

Bendro stulpo Baltijos (*Kronsztadt*) aukščių sistemos altitudė – 138,8 m

Šis protokolas sudarytas dviem egzemplioriais, kiekvienas lietuvių ir lenkų kalbomis.

Protokolas pasirašytas 2013 m. lapkričio 5 d. Druskininkuose.

Lietuvos–Lenkijos sienos komisijos
Lietuvos delegacijos pirmininkas

VALENTINAS NOVIKOVAS

Lietuvos–Lenkijos sienos komisijos
Lenkijos delegacijos pirmininkė

MAGDALENA SURMACZ

SIENOS ŽENKLO Nr. 066 PROTOKOLAS

SIENOS ŽEMĖLAPIO LAPAS Nr. 6

Sienos ženklo padėtis	Sienos ženklo aprašas
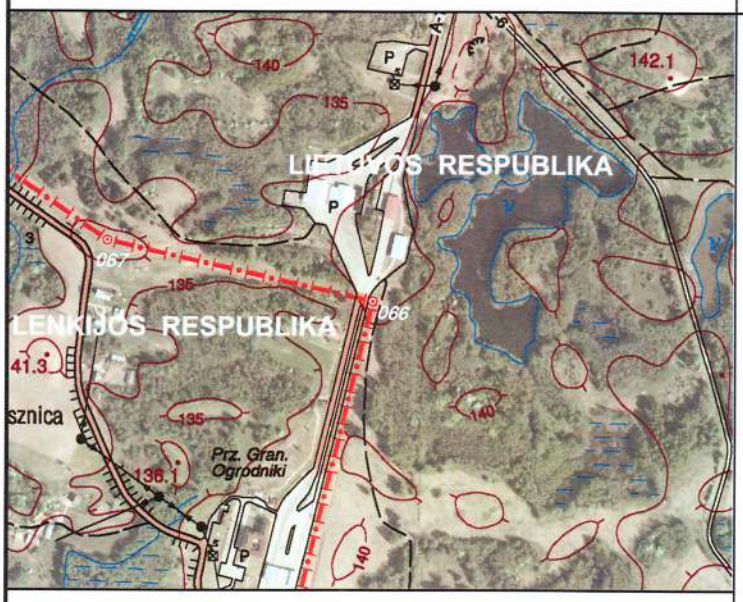 **1 : 10 000**	Sienos ženklą sudaro gelžbetoninis bendras stulpas, pastatytas ant sienos linijos.

Sienos ženklo elementai	Geodezinės koordinatės		Plokštumos stačiakampės koordinatės			
	ETRS 89		LKS-94		1992	
	B (° ′ ″)	**L** (° ′ ″)	**x** (m)	**y** (m)	**x** (m)	**y** (m)
Bendras stulpas	54 09 48,2989	23 28 31,8766	6003031,60	465748,75	709157,06	792037,03

Bendro stulpo Baltijos (*Kronsztadt*) aukščių sistemos altitudė – 141,0 m

Šis protokolas sudarytas dviem egzemplioriais, kiekvienas lietuvių ir lenkų kalbomis.

Protokolas pasirašytas 2013 m. lapkričio 5 d. Druskininkuose.

Lietuvos–Lenkijos sienos komisijos
Lietuvos delegacijos pirmininkas

VALENTINAS NOVIKOVAS

Lietuvos–Lenkijos sienos komisijos
Lenkijos delegacijos pirmininkė

MAGDALENA SURMACZ

SIENOS ŽENKLO Nr. 067 PROTOKOLAS

SIENOS ŽEMĖLAPIO LAPAS Nr. 6

Sienos ženklo padėtis	Sienos ženklo aprašas
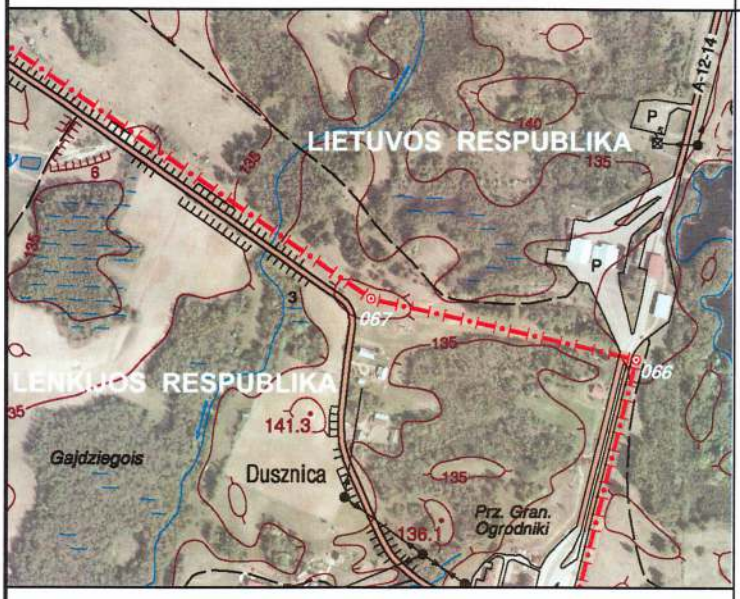	Sienos ženklą sudaro gelžbetoninis bendras stulpas, pastatytas ant sienos linijos.
1 : 10 000	

Sienos ženklo elementai	Geodezinės koordinatės		Plokštumos stačiakampės koordinatės			
	ETRS 89		LKS-94		1992	
	B (° ′ ″)	**L** (° ′ ″)	**x** (m)	**y** (m)	**x** (m)	**y** (m)
Bendras stulpas	54 09 50,8397	23 28 12,7791	6003112,73	465402,90	709213,55	791686,13

Bendro stulpo Baltijos (*Kronsztadt*) aukščių sistemos altitudė – 140,6 m

Šis protokolas sudarytas dviem egzemplioriais, kiekvienas lietuvių ir lenkų kalbomis.

Protokolas pasirašytas 2013 m. lapkričio 5 d. Druskininkuose.

Lietuvos–Lenkijos sienos komisijos
Lietuvos delegacijos pirmininkas

VALENTINAS NOVIKOVAS

Lietuvos–Lenkijos sienos komisijos
Lenkijos delegacijos pirmininkė

MAGDALENA SURMACZ

SIENOS ŽENKLO Nr. 068 PROTOKOLAS

SIENOS ŽEMĖLAPIO LAPAS Nr. 6

Sienos ženklo padėtis	Sienos ženklo aprašas
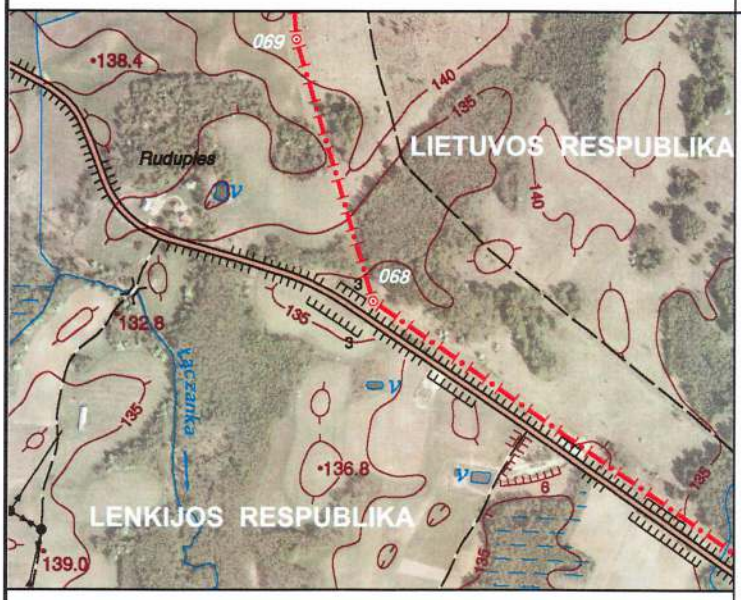	Sienos ženklą sudaro gelžbetoninis bendras stulpas, pastatytas ant sienos linijos.
1 : 10 000	

Sienos ženklo elementai	Geodezinės koordinatės		Plokštumos stačiakampės koordinatės			
	ETRS 89		LKS-94		1992	
	B (° ′ ″)	**L** (° ′ ″)	**x** (m)	**y** (m)	**x** (m)	**y** (m)
Bendras stulpas	54 10 03,9688	23 27 40,4051	6003523,02	464818,74	709581,68	791074,08

Bendro stulpo Baltijos (*Kronsztadt*) aukščių sistemos altitudė – 138,2 m

Šis protokolas sudarytas dviem egzemplioriais, kiekvienas lietuvių ir lenkų kalbomis.

Protokolas pasirašytas 2013 m. lapkričio 5 d. Druskininkuose.

Lietuvos–Lenkijos sienos komisijos
Lietuvos delegacijos pirmininkas

VALENTINAS NOVIKOVAS

Lietuvos–Lenkijos sienos komisijos
Lenkijos delegacijos pirmininkė

MAGDALENA SURMACZ

SIENOS ŽENKLO Nr. 069 PROTOKOLAS

SIENOS ŽEMĖLAPIO LAPAS Nr. 6

Sienos ženklo padėtis	Sienos ženklo aprašas
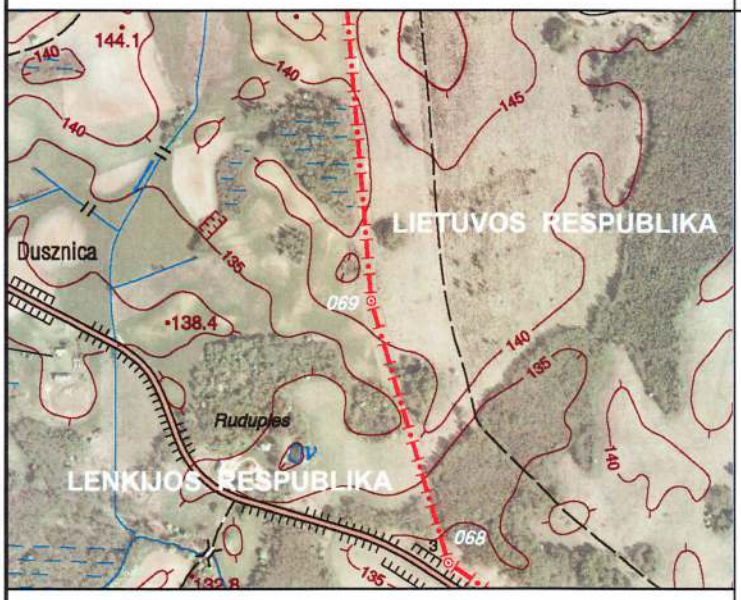	Sienos ženklą sudaro gelžbetoninis bendras stulpas, pastatytas ant sienos linijos.

1 : 10 000

Sienos ženklo elementai	Geodezinės koordinatės		Plokštumos stačiakampės koordinatės			
	ETRS 89		LKS-94		1992	
	B (° ′ ″)	**L** (° ′ ″)	**x** (m)	**y** (m)	**x** (m)	**y** (m)
Bendras stulpas	54 10 15,0067	23 27 34,8197	6003865,00	464720,03	709916,00	790951,37

Bendro stulpo Baltijos (*Kronsztadt*) aukščių sistemos altitudė – 144,2 m

Šis protokolas sudarytas dviem egzemplioriais, kiekvienas lietuvių ir lenkų kalbomis.

Protokolas pasirašytas 2013 m. lapkričio 5 d. Druskininkuose.

Lietuvos–Lenkijos sienos komisijos
Lietuvos delegacijos pirmininkas

VALENTINAS NOVIKOVAS

Lietuvos–Lenkijos sienos komisijos
Lenkijos delegacijos pirmininkė

MAGDALENA SURMACZ

SIENOS ŽENKLO Nr. 070 PROTOKOLAS

SIENOS ŽEMĖLAPIO LAPAS Nr. 6

Sienos ženklo padėtis	Sienos ženklo aprašas
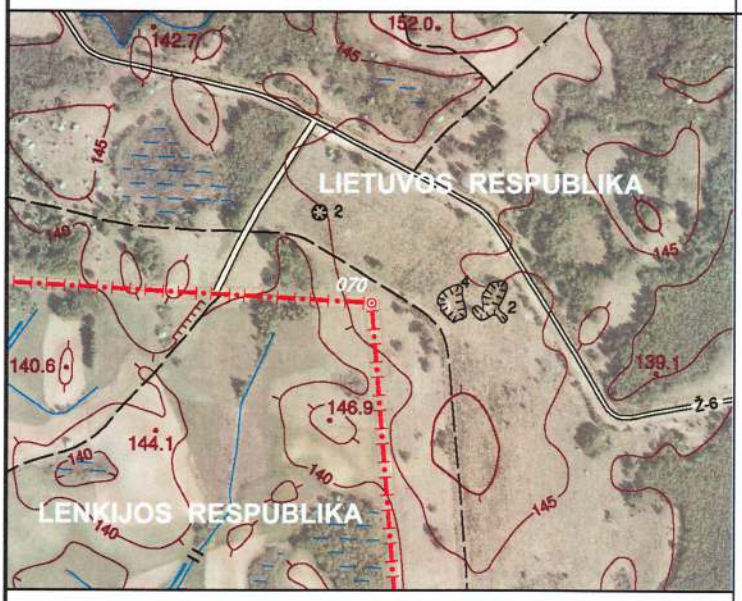	Sienos ženklą sudaro gelžbetoninis bendras stulpas, pastatytas ant sienos linijos.
1 : 10 000	

Sienos ženklo elementai	Geodezinės koordinatės		Plokštumos stačiakampės koordinatės			
	ETRS 89		LKS-94		1992	
	B (° ′ ″)	**L** (° ′ ″)	**x** (m)	**y** (m)	**x** (m)	**y** (m)
Bendras stulpas	54 10 31,9276	23 27 32,3823	6004388,41	464679,83	710435,52	790874,20

Bendro stulpo Baltijos (*Kronsztadt*) aukščių sistemos altitudė – 145,3 m

Šis protokolas sudarytas dviem egzemplioriais, kiekvienas lietuvių ir lenkų kalbomis.

Protokolas pasirašytas 2013 m. lapkričio 5 d. Druskininkuose.

Lietuvos–Lenkijos sienos komisijos
Lietuvos delegacijos pirmininkas

VALENTINAS NOVIKOVAS

Lietuvos–Lenkijos sienos komisijos
Lenkijos delegacijos pirmininkė

MAGDALENA SURMACZ

SIENOS ŽENKLO Nr. 071 PROTOKOLAS

SIENOS ŽEMĖLAPIO LAPAS Nr. 6

Sienos ženklo padėtis	Sienos ženklo aprašas
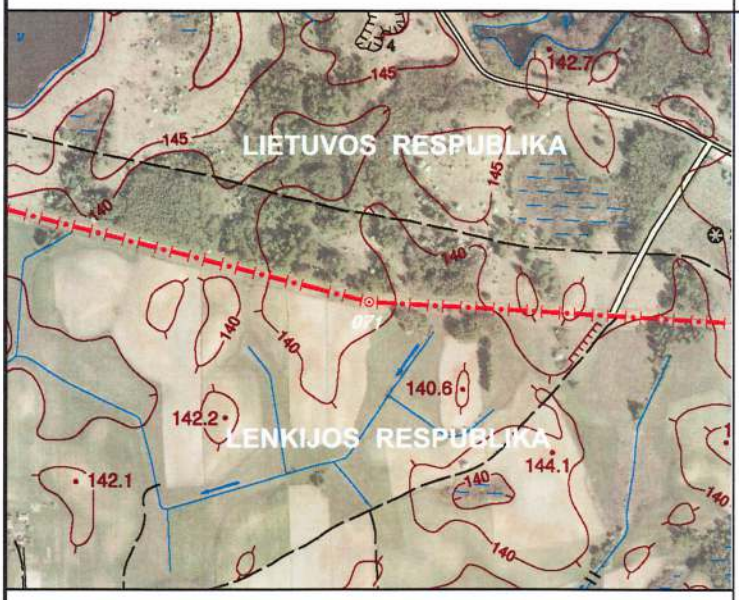	Sienos ženklą sudaro gelžbetoninis bendras stulpas, pastatytas ant sienos linijos.
1 : 10 000	

Sienos ženklo elementai	Geodezinės koordinatės		Plokštumos stačiakampės koordinatės			
	ETRS 89		LKS-94		1992	
	B (° ′ ″)	**L** (° ′ ″)	**x** (m)	**y** (m)	**x** (m)	**y** (m)
Bendras stulpas	54 10 32,8480	23 27 03,6580	6004420,87	464159,14	710431,07	790352,25

Bendro stulpo Baltijos (*Kronsztadt*) aukščių sistemos altitudė – 144,1 m

Šis protokolas sudarytas dviem egzemplioriais, kiekvienas lietuvių ir lenkų kalbomis.

Protokolas pasirašytas 2013 m. lapkričio 5 d. Druskininkuose.

Lietuvos–Lenkijos sienos komisijos
Lietuvos delegacijos pirmininkas

VALENTINAS NOVIKOVAS

Lietuvos–Lenkijos sienos komisijos
Lenkijos delegacijos pirmininkė

MAGDALENA SURMACZ

SIENOS ŽENKLO Nr. 072 PROTOKOLAS

SIENOS ŽEMĖLAPIO LAPAS Nr. 7

Sienos ženklo padėtis	Sienos ženklo aprašas
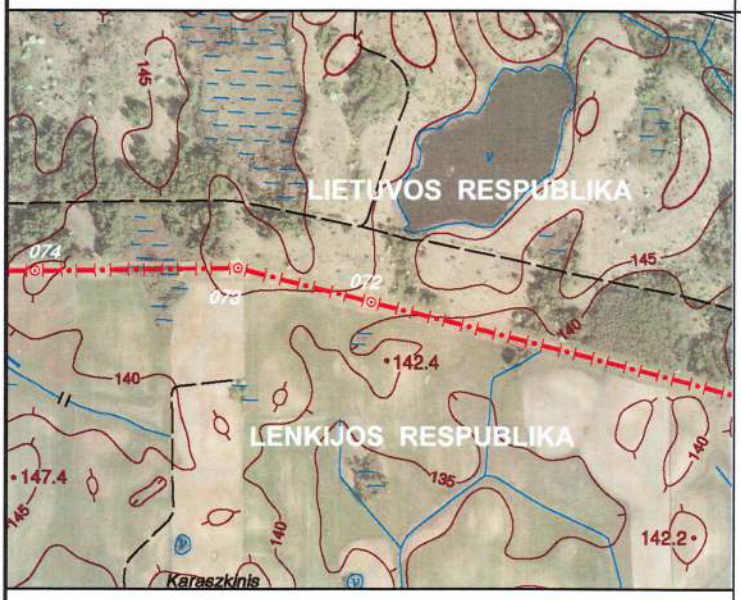	Sienos ženklą sudaro gelžbetoninis bendras stulpas, pastatytas ant sienos linijos.
1 : 10 000	

Sienos ženklo elementai	Geodezinės koordinatės		Plokštumos stačiakampės koordinatės			
	ETRS 89		LKS-94		1992	
	B (° ′ ″)	**L** (° ′ ″)	**x** (m)	**y** (m)	**x** (m)	**y** (m)
Bendras stulpas	54 10 37,8222	23 26 29,9983	6004579,42	463549,95	710546,18	789733,04

Bendro stulpo Baltijos (*Kronsztadt*) aukščių sistemos altitudė – 142,4 m

Šis protokolas sudarytas dviem egzemplioriais, kiekvienas lietuvių ir lenkų kalbomis.

Protokolas pasirašytas 2013 m. lapkričio 5 d. Druskininkuose.

Lietuvos–Lenkijos sienos komisijos
Lietuvos delegacijos pirmininkas

VALENTINAS NOVIKOVAS

Lietuvos–Lenkijos sienos komisijos
Lenkijos delegacijos pirmininkė

MAGDALENA SURMACZ

SIENOS ŽENKLO Nr. 073 PROTOKOLAS

SIENOS ŽEMĖLAPIO LAPAS Nr. 7

Sienos ženklo padėtis	Sienos ženklo aprašas
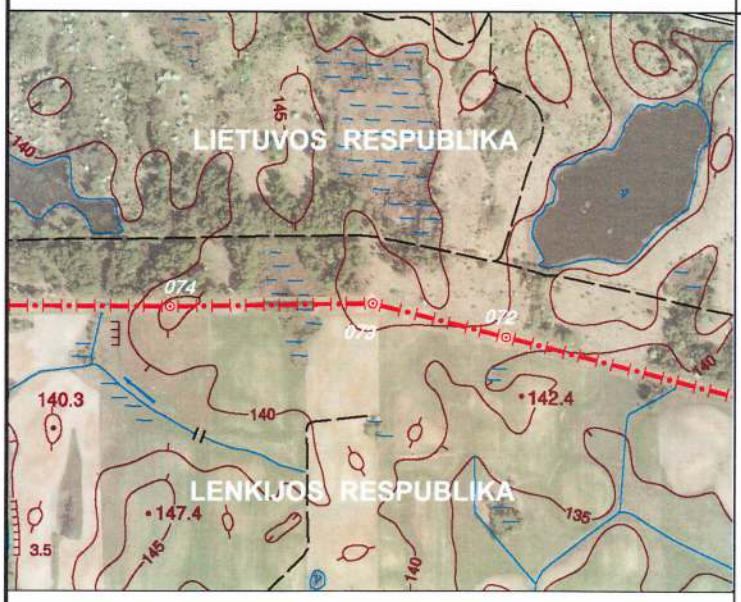 **1 : 10 000**	Sienos ženklą sudaro gelžbetoninis bendras stulpas, pastatytas ant sienos linijos.

Sienos ženklo elementai	Geodezinės koordinatės		Plokštumos stačiakampės koordinatės			
	ETRS 89		LKS-94		1992	
	B (° ′ ″)	**L** (° ′ ″)	**x** (m)	**y** (m)	**x** (m)	**y** (m)
Bendras stulpas	54 10 39,2412	23 26 20,3804	6004624,67	463375,88	710579,02	789556,12

Bendro stulpo Baltijos (*Kronsztadt*) aukščių sistemos altitudė – 147,0 m

Šis protokolas sudarytas dviem egzemplioriais, kiekvienas lietuvių ir lenkų kalbomis.

Protokolas pasirašytas 2013 m. lapkričio 5 d. Druskininkuose.

Lietuvos–Lenkijos sienos komisijos
Lietuvos delegacijos pirmininkas

VALENTINAS NOVIKOVAS

Lietuvos–Lenkijos sienos komisijos
Lenkijos delegacijos pirmininkė

MAGDALENA SURMACZ

SIENOS ŽENKLO Nr. 074 PROTOKOLAS

SIENOS ŽEMĖLAPIO LAPAS Nr. 7

Sienos ženklo padėtis	Sienos ženklo aprašas
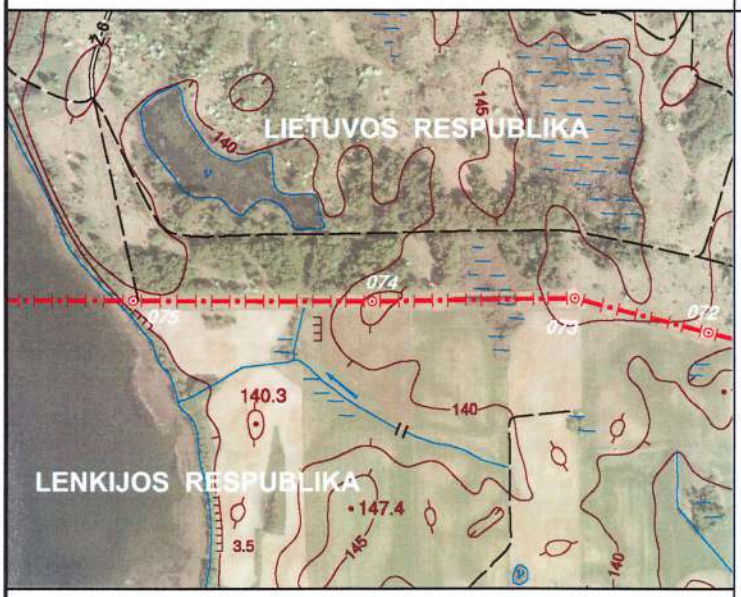	Sienos ženklą sudaro gelžbetoninis bendras stulpas, pastatytas ant sienos linijos.
1 : 10 000	

Sienos ženklo elementai	Geodezinės koordinatės		Plokštumos stačiakampės koordinatės			
	ETRS 89		LKS-94		1992	
	B (° ′ ″)	**L** (° ′ ″)	**x** (m)	**y** (m)	**x** (m)	**y** (m)
Bendras stulpas	54 10 39,0955	23 26 05,7956	6004622,27	463111,36	710557,91	789292,31

Bendro stulpo Baltijos (*Kronsztadt*) aukščių sistemos altitudė – 145,0 m

Šis protokolas sudarytas dviem egzemplioriais, kiekvienas lietuvių ir lenkų kalbomis.

Protokolas pasirašytas 2013 m. lapkričio 5 d. Druskininkuose.

Lietuvos–Lenkijos sienos komisijos
Lietuvos delegacijos pirmininkas

VALENTINAS NOVIKOVAS

Lietuvos–Lenkijos sienos komisijos
Lenkijos delegacijos pirmininkė

MAGDALENA SURMACZ

SIENOS ŽENKLO Nr. 075 PROTOKOLAS

SIENOS ŽEMĖLAPIO LAPAS Nr. 7

Sienos ženklo padėtis

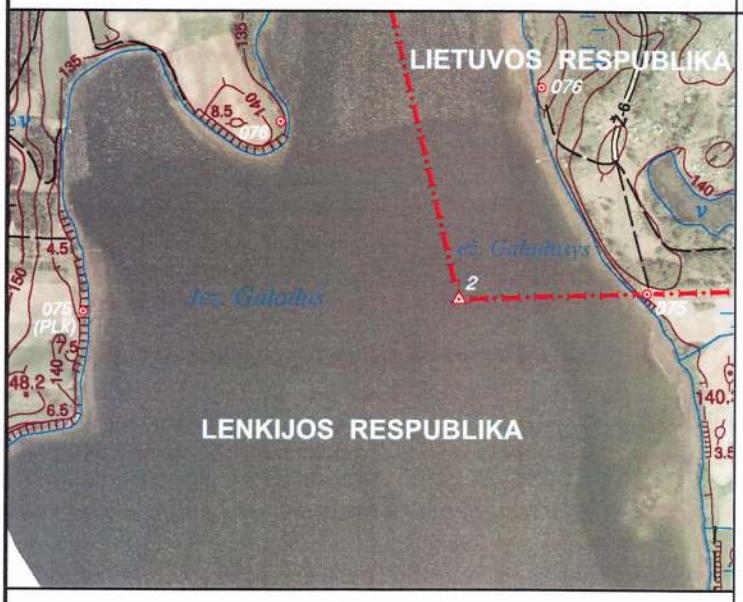

1 : 15 000

Sienos ženklo aprašas

Sienos ženklą sudaro du gelžbetoniniai stulpai: bendras, pastatytas ant sienos linijos, ir Lenkijos krypties, pastatytas ant Galadusio (*Gaładuś*) ežero kranto.

Sienos ženklo elementai	Geodezinės koordinatės		Plokštumos stačiakampės koordinatės			
	ETRS 89		LKS-94		1992	
	B (° ′ ″)	**L** (° ′ ″)	**x** (m)	**y** (m)	**x** (m)	**y** (m)
Bendras stulpas	54 10 39,0993	23 25 48,6005	6004624,89	462799,55	710538,45	788980,93
PLk	54 10 39,1132	23 24 47,1963	6004634,44	461686,05	710469,17	787868,98

Bendro stulpo Baltijos (*Kronsztadt*) aukščių sistemos altitudė – 136,9 m
PLk Baltijos (*Kronsztadt*) aukščių sistemos altitudė – 137,0 m

Šis protokolas sudarytas dviem egzemplioriais, kiekvienas lietuvių ir lenkų kalbomis.

Protokolas pasirašytas 2013 m. lapkričio 5 d. Druskininkuose.

Lietuvos–Lenkijos sienos komisijos
Lietuvos delegacijos pirmininkas

VALENTINAS NOVIKOVAS

Lietuvos–Lenkijos sienos komisijos
Lenkijos delegacijos pirmininkė

MAGDALENA SURMACZ

PAGALBINIO SIENOS ŽENKLO Nr. 2 PROTOKOLAS

SIENOS ŽEMĖLAPIO LAPAS Nr. 7

Pagalbinio sienos ženklo padėtis	Pagalbinio sienos ženklo aprašas
1 : 10 000	Pagalbinį sienos ženklą sudaro plūduras, pagamintas iš laminuoto polistirolo.

Sienos ženklo elementai	Geodezinės koordinatės		Plokštumos stačiakampės koordinatės			
	ETRS 89		LKS-94		1992	
	B (° ′ ″)	**L** (° ′ ″)	**x** (m)	**y** (m)	**x** (m)	**y** (m)
Plūduras	54 10 39,1048	23 25 28,1204	6004628,07	462428,17	710515,34	788610,06

Šis protokolas sudarytas dviem egzemplioriais, kiekvienas lietuvių ir lenkų kalbomis.

Protokolas pasirašytas 2013 m. lapkričio 5 d. Druskininkuose.

Lietuvos–Lenkijos sienos komisijos
Lietuvos delegacijos pirmininkas

VALENTINAS NOVIKOVAS

Lietuvos–Lenkijos sienos komisijos
Lenkijos delegacijos pirmininkė

MAGDALENA SURMACZ

SIENOS ŽENKLO Nr. 076 PROTOKOLAS

SIENOS ŽEMĖLAPIO LAPAS Nr. 7

Sienos ženklo padėtis

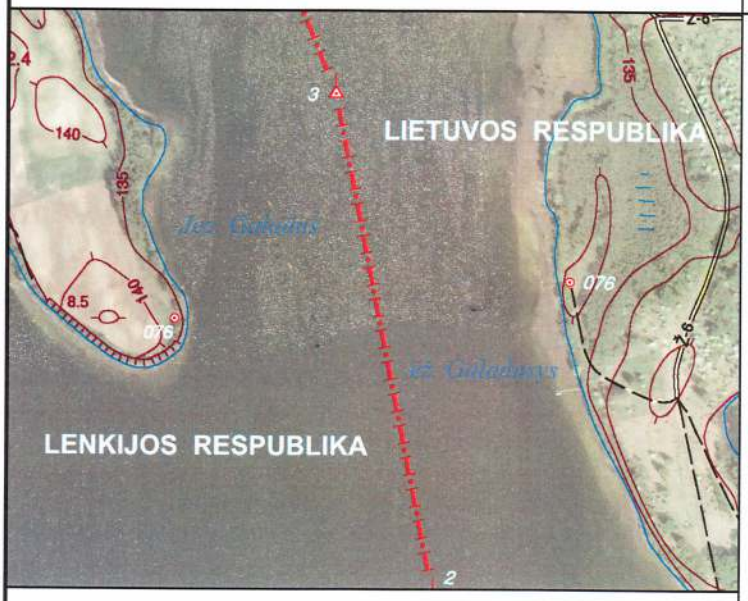

1 : 10 000

Sienos ženklo aprašas

Sienos ženklą sudaro du gelžbetoniniai Lietuvos ir Lenkijos stulpai, pastatyti ant abiejų Galadusio (*Gaładuś*) ežero krantų.

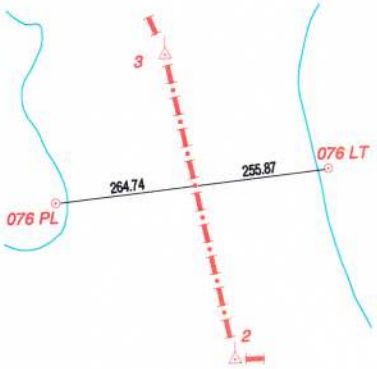

Sienos ženklo elementai	Geodezinės koordinatės		Plokštumos stačiakampės koordinatės			
	ETRS 89		LKS-94		1992	
	B (° ′ ″)	**L** (° ′ ″)	**x** (m)	**y** (m)	**x** (m)	**y** (m)
LT	54 10 52,4885	23 25 37,8323	6005040,36	462607,64	710939,51	788759,99
PL	54 10 50,8563	23 25 09,2624	6004994,14	462089,18	710856,68	788245,84

LT Baltijos (*Kronsztadt*) aukščių sistemos altitudė – 135,6 m
PL Baltijos (*Kronsztadt*) aukščių sistemos altitudė – 136,1 m

Šis protokolas sudarytas dviem egzemplioriais, kiekvienas lietuvių ir lenkų kalbomis.

Protokolas pasirašytas 2013 m. lapkričio 5 d. Druskininkuose.

Lietuvos–Lenkijos sienos komisijos
Lietuvos delegacijos pirmininkas

VALENTINAS NOVIKOVAS

Lietuvos–Lenkijos sienos komisijos
Lenkijos delegacijos pirmininkė

MAGDALENA SURMACZ

PAGALBINIO SIENOS ŽENKLO Nr. 3 PROTOKOLAS

SIENOS ŽEMĖLAPIO LAPAS Nr. 7

Pagalbinio sienos ženklo padėtis	Pagalbinio sienos ženklo aprašas
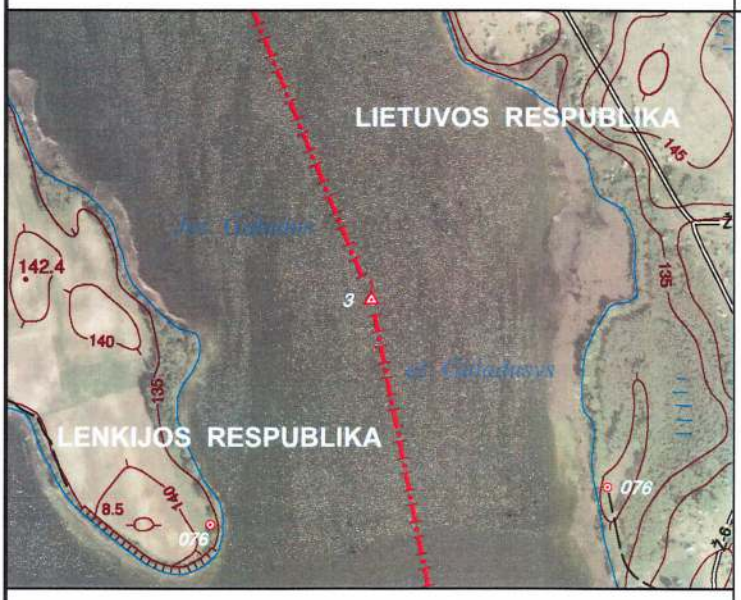	Pagalbinį sienos ženklą sudaro plūduras, pagamintas iš laminuoto polistirolo.
1 : 10 000	

Sienos ženklo elementai	Geodezinės koordinatės		Plokštumos stačiakampės koordinatės			
	ETRS 89		LKS-94		1992	
	B (° ′ ″)	**L** (° ′ ″)	**x** (m)	**y** (m)	**x** (m)	**y** (m)
Plūduras	54 11 00,3717	23 25 20,8015	6005286,56	462300,82	711163,50	788436,36

Šis protokolas sudarytas dviem egzemplioriais, kiekvienas lietuvių ir lenkų kalbomis.

Protokolas pasirašytas 2013 m. lapkričio 5 d. Druskininkuose.

Lietuvos–Lenkijos sienos komisijos
Lietuvos delegacijos pirmininkas

VALENTINAS NOVIKOVAS

Lietuvos–Lenkijos sienos komisijos
Lenkijos delegacijos pirmininkė

MAGDALENA SURMACZ

PAGALBINIO SIENOS ŽENKLO Nr. 4 PROTOKOLAS

SIENOS ŽEMĖLAPIO LAPAS Nr. 7

Pagalbinio sienos ženklo padėtis	Pagalbinio sienos ženklo aprašas
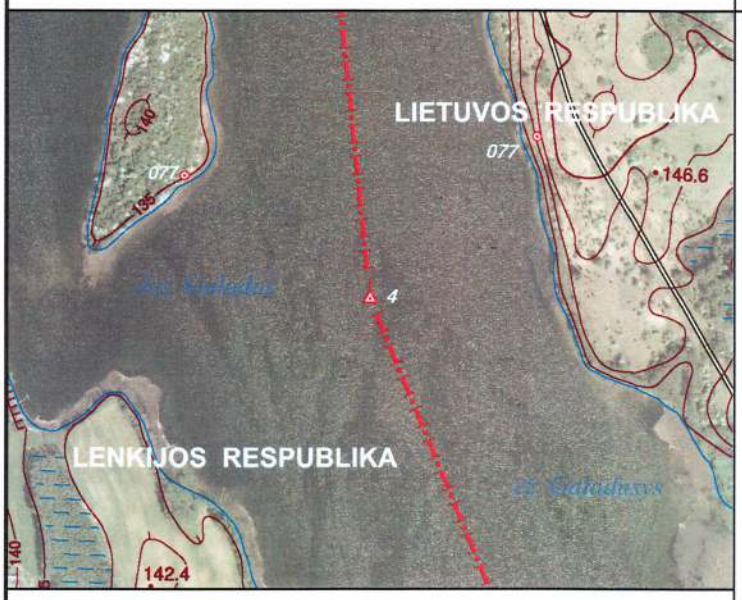	Pagalbinį sienos ženklą sudaro plūduras, pagamintas iš laminuoto polistirolo.
1 : 10 000	

Sienos ženklo elementai	Geodezinės koordinatės		Plokštumos stačiakampės koordinatės			
	ETRS 89		LKS-94		1992	
	B (° ′ ″)	**L** (° ′ ″)	**x** (m)	**y** (m)	**x** (m)	**y** (m)
Plūduras	54 11 13,3679	23 25 11,6030	6005689,67	462137,34	711554,23	788244,67

Šis protokolas sudarytas dviem egzemplioriais, kiekvienas lietuvių ir lenkų kalbomis.

Protokolas pasirašytas 2013 m. lapkričio 5 d. Druskininkuose.

Lietuvos–Lenkijos sienos komisijos
Lietuvos delegacijos pirmininkas

VALENTINAS NOVIKOVAS

Lietuvos–Lenkijos sienos komisijos
Lenkijos delegacijos pirmininkė

MAGDALENA SURMACZ

SIENOS ŽENKLO Nr. 077 PROTOKOLAS

SIENOS ŽEMĖLAPIO LAPAS Nr. 7

Sienos ženklo padėtis

1 : 10 000

Sienos ženklo aprašas

Sienos ženklą sudaro du gelžbetoniniai stulpai: Lietuvos, pastatytas ant Galadusio (*Gaładuś*) ežero kranto, ir Lenkijos, pastatytas saloje.

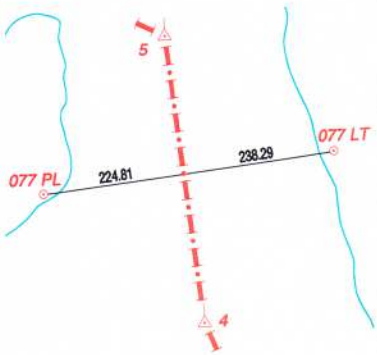

Sienos ženklo elementai	Geodezinės koordinatės		Plokštumos stačiakampės koordinatės			
	ETRS 89		LKS-94		1992	
	B (° ′ ″)	**L** (° ′ ″)	**x** (m)	**y** (m)	**x** (m)	**y** (m)
LT	54 11 20,2206	23 25 23,5887	6005899,73	462356,36	711779,37	788448,39
PL	54 11 18,5611	23 24 58,2066	6005852,21	461895,79	711699,34	787992,10

LT Baltijos (*Kronsztadt*) aukščių sistemos altitudė – 142,1 m
PL Baltijos (*Kronsztadt*) aukščių sistemos altitudė – 136,9 m

Šis protokolas sudarytas dviem egzemplioriais, kiekvienas lietuvių ir lenkų kalbomis.

Protokolas pasirašytas 2013 m. lapkričio 5 d. Druskininkuose.

Lietuvos–Lenkijos sienos komisijos
Lietuvos delegacijos pirmininkas

VALENTINAS NOVIKOVAS

Lietuvos–Lenkijos sienos komisijos
Lenkijos delegacijos pirmininkė

MAGDALENA SURMACZ

PAGALBINIO SIENOS ŽENKLO Nr. 5 PROTOKOLAS

SIENOS ŽEMĖLAPIO LAPAS Nr. 7

Pagalbinio sienos ženklo padėtis	Pagalbinio sienos ženklo aprašas
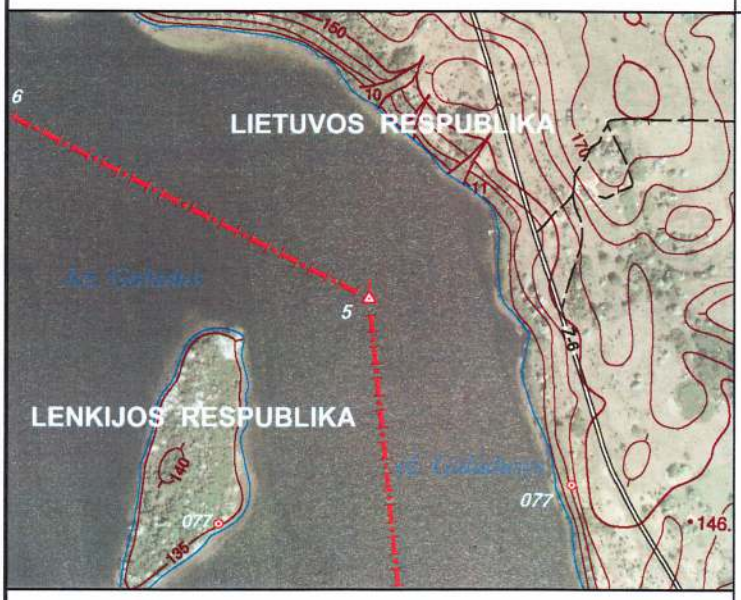	Pagalbinį sienos ženklą sudaro plūduras, pagamintas iš laminuoto polistirolo.
1 : 10 000	

Sienos ženklo elementai	Geodezinės koordinatės		Plokštumos stačiakampės koordinatės			
	ETRS 89		LKS-94		1992	
	B (° ′ ″)	**L** (° ′ ″)	**x** (m)	**y** (m)	**x** (m)	**y** (m)
Plūduras	54 11 28,0419	23 25 08,9747	6006143,67	462093,41	712004,21	788168,70

Šis protokolas sudarytas dviem egzemplioriais, kiekvienas lietuvių ir lenkų kalbomis.

Protokolas pasirašytas 2013 m. lapkričio 5 d. Druskininkuose.

Lietuvos–Lenkijos sienos komisijos
Lietuvos delegacijos pirmininkas

VALENTINAS NOVIKOVAS

Lietuvos–Lenkijos sienos komisijos
Lenkijos delegacijos pirmininkė

MAGDALENA SURMACZ

SIENOS ŽENKLO Nr. 078 PROTOKOLAS

SIENOS ŽEMĖLAPIO LAPAS Nr. 7

Sienos ženklo padėtis	Sienos ženklo aprašas
	Sienos ženklą sudaro du gelžbetoniniai Lietuvos ir Lenkijos stulpai, pastatyti ant abiejų Galadusio (*Gaładuś*) ežero krantų. 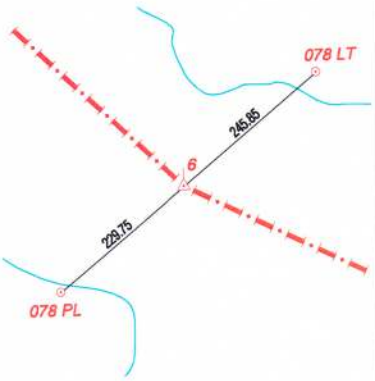
1 : 10 000	

Sienos ženklo elementai	Geodezinės koordinatės		Plokštumos stačiakampės koordinatės			
	ETRS 89		LKS-94		1992	
	B (° ′ ″)	**L** (° ′ ″)	**x** (m)	**y** (m)	**x** (m)	**y** (m)
LT	54 11 40,9868	23 24 52,6928	6006546,27	461801,57	712385,33	787848,94
PL	54 11 31,3280	23 24 32,2779	6006250,77	461429,02	712064,06	787498,06

LT Baltijos (*Kronsztadt*) aukščių sistemos altitudė – 143,0 m
PL Baltijos (*Kronsztadt*) aukščių sistemos altitudė – 135,9 m

Šis protokolas sudarytas dviem egzemplioriais, kiekvienas lietuvių ir lenkų kalbomis.

Protokolas pasirašytas 2013 m. lapkričio 5 d. Druskininkuose.

Lietuvos–Lenkijos sienos komisijos
Lietuvos delegacijos pirmininkas

VALENTINAS NOVIKOVAS

Lietuvos–Lenkijos sienos komisijos
Lenkijos delegacijos pirmininkė

MAGDALENA SURMACZ

PAGALBINIO SIENOS ŽENKLO Nr. 6 PROTOKOLAS

SIENOS ŽEMĖLAPIO LAPAS Nr. 7

Pagalbinio sienos ženklo padėtis	Pabalbinio sienos ženklo aprašas
	Pagalbinį sienos ženklą sudaro plūduras, pagamintas iš laminuoto polistirolo.
1 : 10 000	

Sienos ženklo elementai	Geodezinės koordinatės		Plokštumos stačiakampės koordinatės			
	ETRS 89		LKS-94		1992	
	B (° ′ ″)	**L** (° ′ ″)	**x** (m)	**y** (m)	**x** (m)	**y** (m)
Plūduras	54 11 35,9941	23 24 42,1393	6006393,52	461608,99	712219,26	787667,56

Šis protokolas sudarytas dviem egzemplioriais, kiekvienas lietuvių ir lenkų kalbomis.

Protokolas pasirašytas 2013 m. lapkričio 5 d. Druskininkuose.

Lietuvos–Lenkijos sienos komisijos
Lietuvos delegacijos pirmininkas

VALENTINAS NOVIKOVAS

Lietuvos–Lenkijos sienos komisijos
Lenkijos delegacijos pirmininkė

MAGDALENA SURMACZ

SIENOS ŽENKLO Nr. 079 PROTOKOLAS

SIENOS ŽEMĖLAPIO LAPAS Nr. 7

Sienos ženklo padėtis

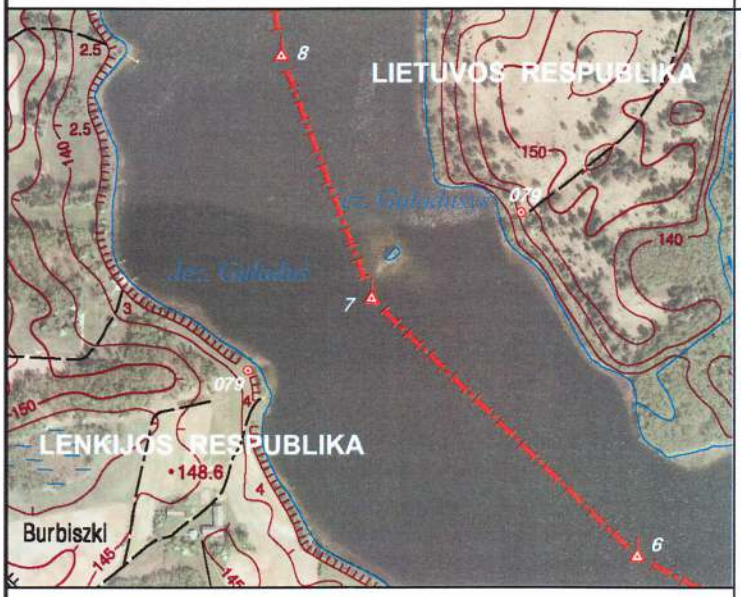

1 : 10 000

Sienos ženklo aprašas

Sienos ženklą sudaro du gelžbetoniniai Lietuvos ir Lenkijos stulpai, pastatyti ant abiejų Galadusio (*Gaładuś*) ežero krantų.

Sienos ženklo elementai	Geodezinės koordinatės		Plokštumos stačiakampės koordinatės			
	ETRS 89		LKS-94		1992	
	B (° ′ ″)	**L** (° ′ ″)	**x** (m)	**y** (m)	**x** (m)	**y** (m)
LT	54 11 50,5010	23 24 33,7294	6006843,23	461460,29	712657,54	787487,32
PL	54 11 43,7945	23 24 14,0666	6006638,91	461102,15	712428,28	787144,37

LT Baltijos (*Kronsztadt*) aukščių sistemos altitudė – 142,4 m
PL Baltijos (*Kronsztadt*) aukščių sistemos altitudė – 138,2 m

Šis protokolas sudarytas dviem egzemplioriais, kiekvienas lietuvių ir lenkų kalbomis.

Protokolas pasirašytas 2013 m. lapkričio 5 d. Druskininkuose.

Lietuvos–Lenkijos sienos komisijos
Lietuvos delegacijos pirmininkas

VALENTINAS NOVIKOVAS

Lietuvos–Lenkijos sienos komisijos
Lenkijos delegacijos pirmininkė

MAGDALENA SURMACZ

PAGALBINIO SIENOS ŽENKLO Nr. 7 PROTOKOLAS

SIENOS ŽEMĖLAPIO LAPAS Nr. 7

Pagalbinio sienos ženklo padėtis	Pabalbinio sienos ženklo aprašas
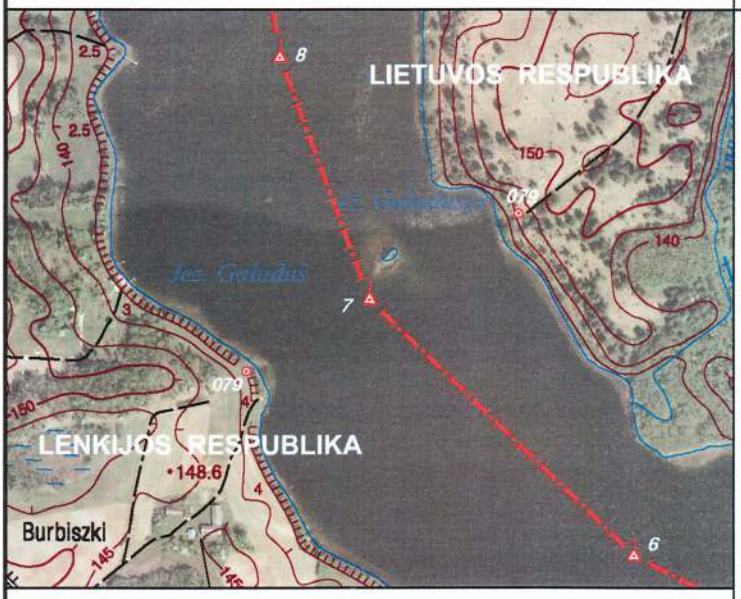	Pagalbinį sienos ženklą sudaro plūduras, pagamintas iš laminuoto polistirolo.
1 : 10 000	

Sienos ženklo elementai	Geodezinės koordinatės		Plokštumos stačiakampės koordinatės			
	ETRS 89		LKS-94		1992	
	B (° ′ ″)	**L** (° ′ ″)	**x** (m)	**y** (m)	**x** (m)	**y** (m)
Plūduras	54 11 46,8339	23 24 22,9773	6006731,51	461264,45	712532,18	787299,79

Šis protokolas sudarytas dviem egzemplioriais, kiekvienas lietuvių ir lenkų kalbomis.

Protokolas pasirašytas 2013 m. lapkričio 5 d. Druskininkuose.

Lietuvos–Lenkijos sienos komisijos
Lietuvos delegacijos pirmininkas

VALENTINAS NOVIKOVAS

Lietuvos–Lenkijos sienos komisijos
Lenkijos delegacijos pirmininkė

MAGDALENA SURMACZ

PAGALBINIO SIENOS ŽENKLO Nr. 8 PROTOKOLAS

SIENOS ŽEMĖLAPIO LAPAS Nr. 7

Pagalbinio sienos ženklo padėtis	Pagalbinio sienos ženklo aprašas
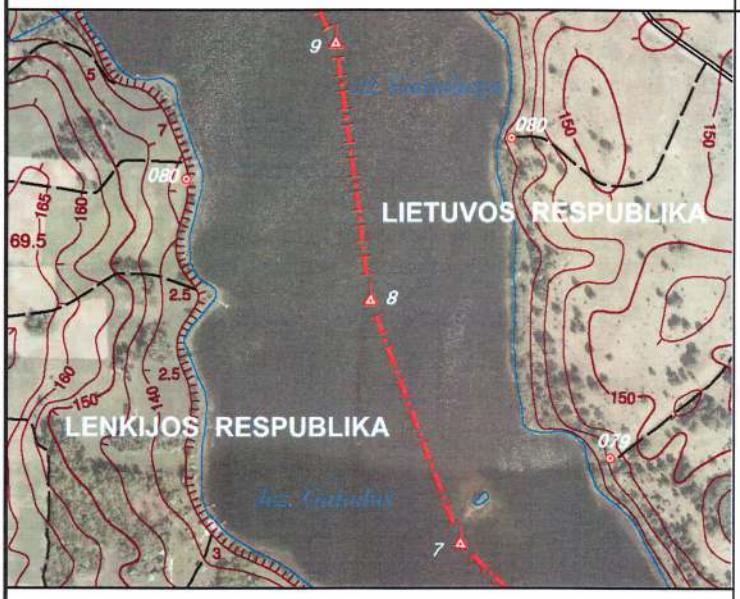 **1 : 10 000**	Pagalbinį sienos ženklą sudaro plūduras, pagamintas iš laminuoto polistirolo.

Sienos ženklo elementai	Geodezinės koordinatės		Plokštumos stačiakampės koordinatės			
	ETRS 89		LKS-94		1992	
	B (° ′ ″)	**L** (° ′ ″)	**x** (m)	**y** (m)	**x** (m)	**y** (m)
Plūduras	54 11 57,0859	23 24 16,4116	6007049,42	461148,12	712841,22	787161,18

Šis protokolas sudarytas dviem egzemplioriais, kiekvienas lietuvių ir lenkų kalbomis.

Protokolas pasirašytas 2013 m. lapkričio 5 d. Druskininkuose.

Lietuvos–Lenkijos sienos komisijos
Lietuvos delegacijos pirmininkas

VALENTINAS NOVIKOVAS

Lietuvos–Lenkijos sienos komisijos
Lenkijos delegacijos pirmininkė

MAGDALENA SURMACZ

SIENOS ŽENKLO Nr. 080 PROTOKOLAS

SIENOS ŽEMĖLAPIO LAPAS Nr. 8

Sienos ženklo padėtis

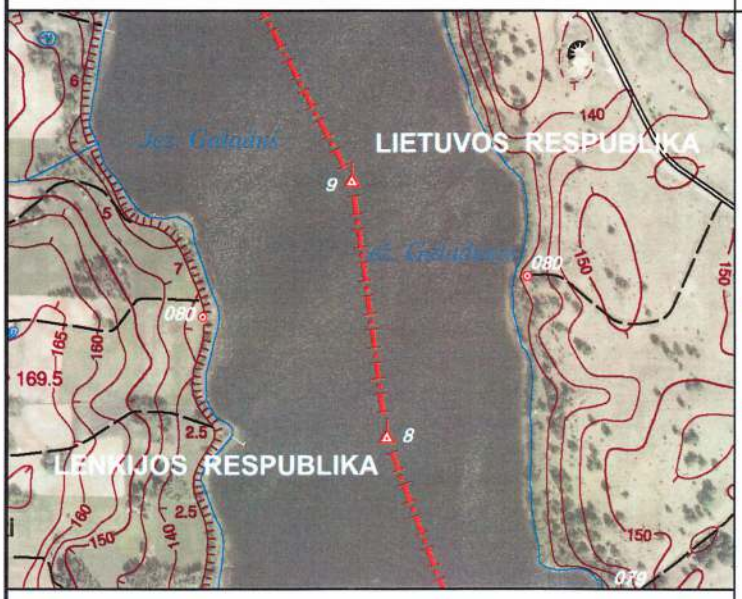

1 : 10 000

Sienos ženklo aprašas

Sienos ženklą sudaro du gelžbetoniniai Lietuvos ir Lenkijos stulpai, pastatyti ant abiejų Galadusio (*Gaładuś*) ežero krantų.

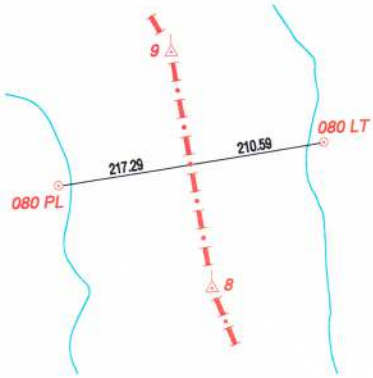

Sienos ženklo elementai	Geodezinės koordinatės		Plokštumos stačiakampės koordinatės			
	ETRS 89		LKS-94		1992	
	B (° ′ ″)	**L** (° ′ ″)	**x** (m)	**y** (m)	**x** (m)	**y** (m)
LT	54 12 03,9378	23 24 26,4998	6007259,69	461332,74	713064,14	787330,54
PL	54 12 02,1823	23 24 03,0870	6007209,01	460907,95	712983,48	786910,20

LT Baltijos (*Kronsztadt*) aukščių sistemos altitudė – 137,8 m
PL Baltijos (*Kronsztadt*) aukščių sistemos altitudė – 137,7 m

Šis protokolas sudarytas dviem egzemplioriais, kiekvienas lietuvių ir lenkų kalbomis.

Protokolas pasirašytas 2013 m. lapkričio 5 d. Druskininkuose.

Lietuvos–Lenkijos sienos komisijos
Lietuvos delegacijos pirmininkas

VALENTINAS NOVIKOVAS

Lietuvos–Lenkijos sienos komisijos
Lenkijos delegacijos pirmininkė

MAGDALENA SURMACZ

PAGALBINIO SIENOS ŽENKLO Nr. 9 PROTOKOLAS

SIENOS ŽEMĖLAPIO LAPAS Nr. 8

Pagalbinio sienos ženklo padėtis	Pagalbinio sienos ženklo aprašas
	Pagalbinį sienos ženklą sudaro plūduras, pagamintas iš laminuoto polistirolo.
1 : 10 000	

Sienos ženklo elementai	Geodezinės koordinatės		Plokštumos stačiakampės koordinatės			
	ETRS 89		LKS-94		1992	
	B (° ′ ″)	**L** (° ′ ″)	**x** (m)	**y** (m)	**x** (m)	**y** (m)
Plūduras	54 12 07,9038	23 24 13,8191	6007384,23	461103,95	713172,22	787093,40

Šis protokolas sudarytas dviem egzemplioriais, kiekvienas lietuvių ir lenkų kalbomis.

Protokolas pasirašytas 2013 m. lapkričio 5 d. Druskininkuose.

Lietuvos–Lenkijos sienos komisijos
Lietuvos delegacijos pirmininkas

VALENTINAS NOVIKOVAS

Lietuvos–Lenkijos sienos komisijos
Lenkijos delegacijos pirmininkė

MAGDALENA SURMACZ

PAGALBINIO SIENOS ŽENKLO Nr. 10 PROTOKOLAS

SIENOS ŽEMĖLAPIO LAPAS Nr. 8

Pagalbinio sienos ženklo padėtis	Pagalbinio sienos ženklo aprašas
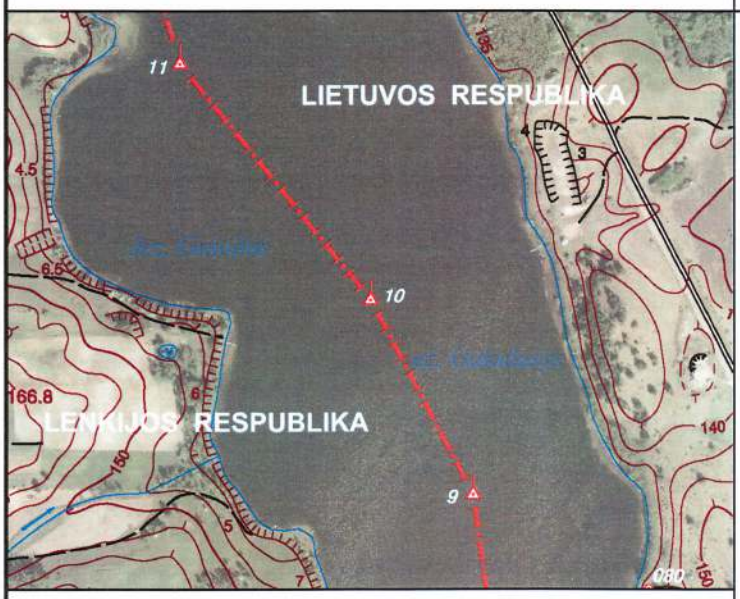	Pagalbinį sienos ženklą sudaro plūduras, pagamintas iš laminuoto polistirolo.
1 : 10 000	

Sienos ženklo elementai	Geodezinės koordinatės		Plokštumos stačiakampės koordinatės			
	ETRS 89		LKS-94		1992	
	B (° ′ ″)	**L** (° ′ ″)	**x** (m)	**y** (m)	**x** (m)	**y** (m)
Plūduras	54 12 16,1135	23 24 06,4110	6007639,14	460971,84	713417,27	786943,51

Šis protokolas sudarytas dviem egzemplioriais, kiekvienas lietuvių ir lenkų kalbomis.

Protokolas pasirašytas 2013 m. lapkričio 5 d. Druskininkuose.

Lietuvos–Lenkijos sienos komisijos
Lietuvos delegacijos pirmininkas

VALENTINAS NOVIKOVAS

Lietuvos–Lenkijos sienos komisijos
Lenkijos delegacijos pirmininkė

MAGDALENA SURMACZ

PAGALBINIO SIENOS ŽENKLO Nr. 11 PROTOKOLAS

SIENOS ŽEMĖLAPIO LAPAS Nr. 8

Pagalbinio sienos ženklo padėtis	Pagalbinio sienos ženklo aprašas
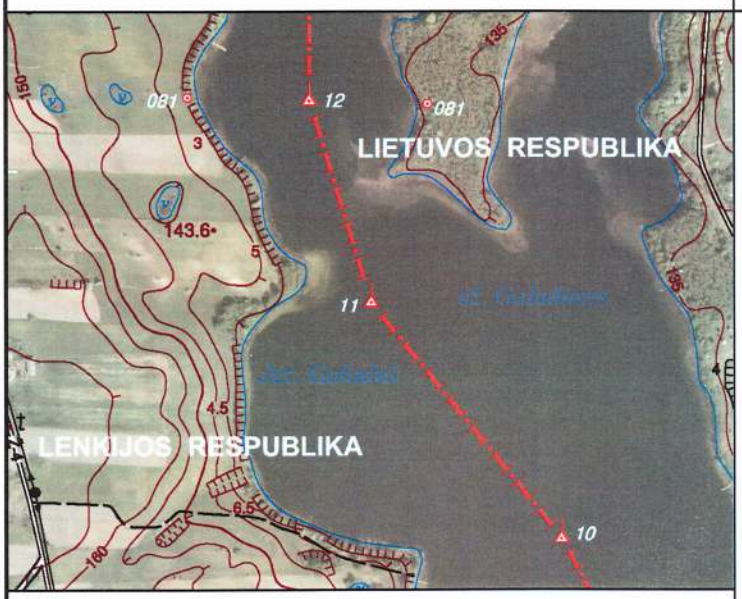 **1 : 10 000**	Pagalbinį sienos ženklą sudaro plūduras, pagamintas iš laminuoto polistirolo.

Sienos ženklo elementai	Geodezinės koordinatės		Plokštumos stačiakampės koordinatės			
	ETRS 89		LKS-94		1992	
	B (° ′ ″)	**L** (° ′ ″)	**x** (m)	**y** (m)	**x** (m)	**y** (m)
Plūduras	54 12 26,0567	23 23 52,6215	6007948,63	460724,57	713708,63	786674,82

Šis protokolas sudarytas dviem egzemplioriais, kiekvienas lietuvių ir lenkų kalbomis.

Protokolas pasirašytas 2013 m. lapkričio 5 d. Druskininkuose.

Lietuvos–Lenkijos sienos komisijos
Lietuvos delegacijos pirmininkas

VALENTINAS NOVIKOVAS

Lietuvos–Lenkijos sienos komisijos
Lenkijos delegacijos pirmininkė

MAGDALENA SURMACZ

SIENOS ŽENKLO Nr. 081 PROTOKOLAS

SIENOS ŽEMĖLAPIO LAPAS Nr. 8

Sienos ženklo padėtis	Sienos ženklo aprašas
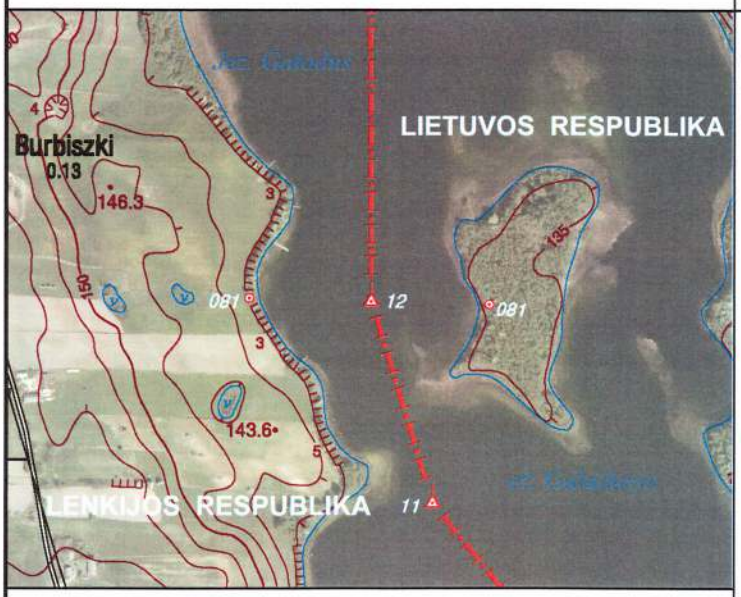	Sienos ženklą sudaro du gelžbetoniniai stulpai: Lietuvos, pastatytas saloje, ir Lenkijos, pastatytas ant Galadusio (*Gaładuś*) ežero kranto. 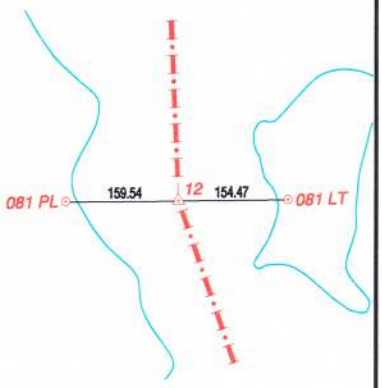
1 : 10 000	

Sienos ženklo elementai	Geodezinės koordinatės		Plokštumos stačiakampės koordinatės			
	ETRS 89		LKS-94		1992	
	B (° ′ ″)	**L** (° ′ ″)	**x** (m)	**y** (m)	**x** (m)	**y** (m)
LT	54 12 34,4342	23 23 56,6876	6008206,98	460800,45	713971,82	786732,26
PL	54 12 34,6857	23 23 39,3670	6008217,43	460486,67	713960,04	786418,37

LT Baltijos (*Kronsztadt*) aukščių sistemos altitudė – 136,2 m
PL Baltijos (*Kronsztadt*) aukščių sistemos altitudė – 138,3 m

Šis protokolas sudarytas dviem egzemplioriais, kiekvienas lietuvių ir lenkų kalbomis.

Protokolas pasirašytas 2013 m. lapkričio 5 d. Druskininkuose.

Lietuvos–Lenkijos sienos komisijos
Lietuvos delegacijos pirmininkas

VALENTINAS NOVIKOVAS

Lietuvos–Lenkijos sienos komisijos
Lenkijos delegacijos pirmininkė

MAGDALENA SURMACZ

PAGALBINIO SIENOS ŽENKLO Nr. 12 PROTOKOLAS

SIENOS ŽEMĖLAPIO LAPAS Nr. 8

Pagalbinio sienos ženklo padėtis	Pagalbinio sienos ženklo aprašas
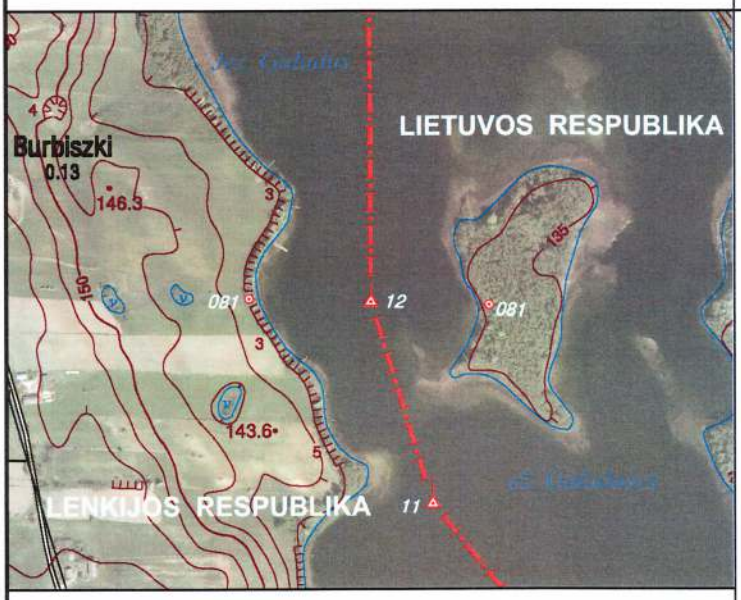	Pagalbinį sienos ženklą sudaro plūduras, pagamintas iš laminuoto polistirolo.
1 : 10 000	

Sienos ženklo elementai	Geodezinės koordinatės		Plokštumos stačiakampės koordinatės			
	ETRS 89		LKS-94		1992	
	B (° ′ ″)	**L** (° ′ ″)	**x** (m)	**y** (m)	**x** (m)	**y** (m)
Plūduras	54 12 34,5578	23 23 48,1671	6008212,11	460646,09	713966,02	786577,85

Šis protokolas sudarytas dviem egzemplioriais, kiekvienas lietuvių ir lenkų kalbomis.

Protokolas pasirašytas 2013 m. lapkričio 5 d. Druskininkuose.

Lietuvos–Lenkijos sienos komisijos
Lietuvos delegacijos pirmininkas

VALENTINAS NOVIKOVAS

Lietuvos–Lenkijos sienos komisijos
Lenkijos delegacijos pirmininkė

MAGDALENA SURMACZ

PAGALBINIO SIENOS ŽENKLO Nr. 13 PROTOKOLAS

SIENOS ŽEMĖLAPIO LAPAS Nr. 8

Pagalbinio sienos ženklo padėtis	Pagalbinio sienos ženklo aprašas
	Pagalbinį sienos ženklą sudaro plūduras, pagamintas iš laminuoto polistirolo.
1 : 10 000	

Sienos ženklo elementai	Geodezinės koordinatės		Plokštumos stačiakampės koordinatės			
	ETRS 89		LKS-94		1992	
	B (° ′ ″)	**L** (° ′ ″)	**x** (m)	**y** (m)	**x** (m)	**y** (m)
Plūduras	54 12 49,4879	23 23 47,9960	6008673,66	460646,94	714426,70	786546,01

Šis protokolas sudarytas dviem egzemplioriais, kiekvienas lietuvių ir lenkų kalbomis.

Protokolas pasirašytas 2013 m. lapkričio 5 d. Druskininkuose.

Lietuvos–Lenkijos sienos komisijos
Lietuvos delegacijos pirmininkas

VALENTINAS NOVIKOVAS

Lietuvos–Lenkijos sienos komisijos
Lenkijos delegacijos pirmininkė

MAGDALENA SURMACZ

SIENOS ŽENKLO Nr. 082 PROTOKOLAS

SIENOS ŽEMĖLAPIO LAPAS Nr. 8

Sienos ženklo padėtis

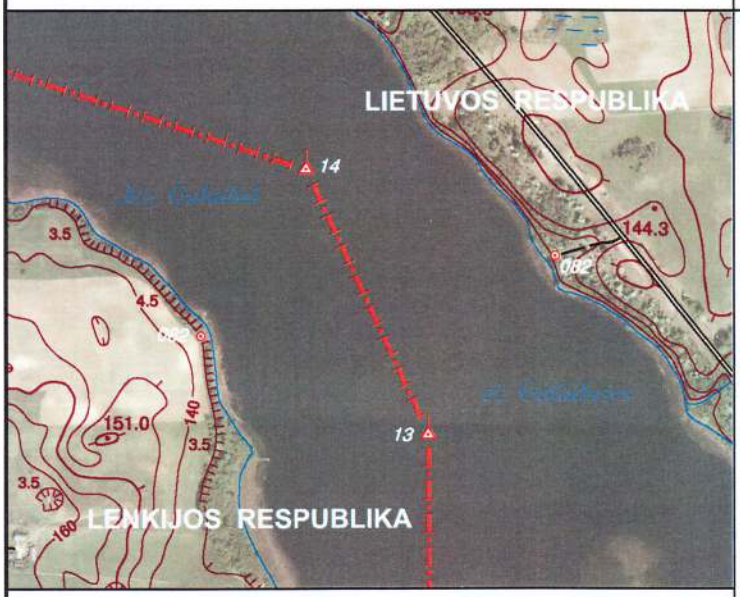

1 : 10 000

Sienos ženklo aprašas

Sienos ženklą sudaro du gelžbetoniniai Lietuvos ir Lenkijos stulpai, pastatyti ant abiejų Galadusio (*Gaładuś*) ežero krantų.

Sienos ženklo elementai	Geodezinės koordinatės		Plokštumos stačiakampės koordinatės			
	ETRS 89		LKS-94		1992	
	B (° ′ ″)	**L** (° ′ ″)	**x** (m)	**y** (m)	**x** (m)	**y** (m)
LT	54 12 57,0319	23 23 57,1474	6008905,45	460814,72	714669,90	786697,05
PL	54 12 53,6095	23 23 31,6005	6008803,62	460350,98	714535,44	786241,45

LT Baltijos (*Kronsztadt*) aukščių sistemos altitudė – 138,2 m
PL Baltijos (*Kronsztadt*) aukščių sistemos altitudė – 136,5 m

Šis protokolas sudarytas dviem egzemplioriais, kiekvienas lietuvių ir lenkų kalbomis.

Protokolas pasirašytas 2013 m. lapkričio 5 d. Druskininkuose.

Lietuvos–Lenkijos sienos komisijos
Lietuvos delegacijos pirmininkas

VALENTINAS NOVIKOVAS

Lietuvos–Lenkijos sienos komisijos
Lenkijos delegacijos pirmininkė

MAGDALENA SURMACZ

PAGALBINIO SIENOS ŽENKLO Nr. 14 PROTOKOLAS

SIENOS ŽEMĖLAPIO LAPAS Nr. 8

Pagalbinio sienos ženklo padėtis	Pagalbinio sienos ženklo aprašas
	Pagalbinį sienos ženklą sudaro plūduras, pagamintas iš laminuoto polistirolo.
1 : 10 000	

Sienos ženklo elementai	Geodezinės koordinatės		Plokštumos stačiakampės koordinatės			
	ETRS 89		LKS-94		1992	
	B (° ′ ″)	**L** (° ′ ″)	**x** (m)	**y** (m)	**x** (m)	**y** (m)
Plūduras	54 13 00,6740	23 23 39,1661	6009020,82	460489,92	714762,04	786364,73

Šis protokolas sudarytas dviem egzemplioriais, kiekvienas lietuvių ir lenkų kalbomis.

Protokolas pasirašytas 2013 m. lapkričio 5 d. Druskininkuose.

Lietuvos–Lenkijos sienos komisijos
Lietuvos delegacijos pirmininkas

VALENTINAS NOVIKOVAS

Lietuvos–Lenkijos sienos komisijos
Lenkijos delegacijos pirmininkė

MAGDALENA SURMACZ

PAGALBINIO SIENOS ŽENKLO Nr. 15 PROTOKOLAS

SIENOS ŽEMĖLAPIO LAPAS Nr. 8

Pagalbinio sienos ženklo padėtis	Pagalbinio sienos ženklo aprašas
	Pagalbinį sienos ženklą sudaro plūduras, pagamintas iš laminuoto polistirolo.

1 : 10 000

Sienos ženklo elementai	Geodezinės koordinatės		Plokštumos stačiakampės koordinatės			
	ETRS 89		LKS-94		1992	
	B (° ′ ″)	**L** (° ′ ″)	**x** (m)	**y** (m)	**x** (m)	**y** (m)
Plūduras	54 13 05,8267	23 23 12,1540	6009184,33	460001,93	714890,66	785866,15

Šis protokolas sudarytas dviem egzemplioriais, kiekvienas lietuvių ir lenkų kalbomis.

Protokolas pasirašytas 2013 m. lapkričio 5 d. Druskininkuose.

Lietuvos–Lenkijos sienos komisijos
Lietuvos delegacijos pirmininkas

VALENTINAS NOVIKOVAS

Lietuvos–Lenkijos sienos komisijos
Lenkijos delegacijos pirmininkė

MAGDALENA SURMACZ

SIENOS ŽENKLO Nr. 083 PROTOKOLAS

SIENOS ŽEMĖLAPIO LAPAS Nr. 8

Sienos ženklo padėtis

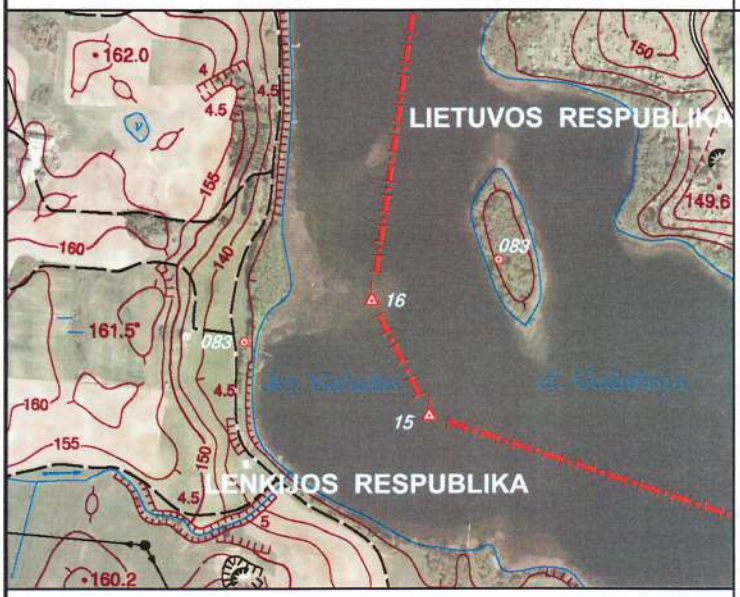

1 : 10 000

Sienos ženklo aprašas

Sienos ženklą sudaro du gelžbetoniniai stulpai: Lietuvos, pastatytas saloje, ir Lenkijos, pastatytas ant Galadusio (*Gaładuś*) ežero kranto.

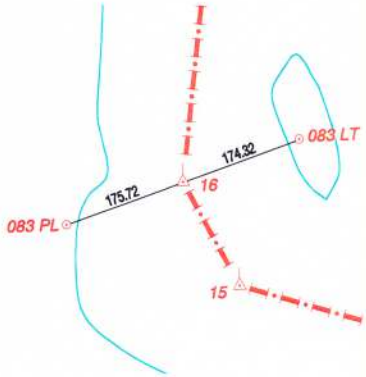

Sienos ženklo elementai	Geodezinės koordinatės		Plokštumos stačiakampės koordinatės			
	ETRS 89		LKS-94		1992	
	B (° ′ ″)	**L** (° ′ ″)	**x** (m)	**y** (m)	**x** (m)	**y** (m)
LT	54 13 12,4074	23 23 17,1522	6009386,97	460094,24	715099,43	785943,92
PL	54 13 08,8991	23 22 58,7848	6009281,41	459760,56	714970,46	785618,40

LT Baltijos (*Kronsztadt*) aukščių sistemos altitudė – 138,3 m
PL Baltijos (*Kronsztadt*) aukščių sistemos altitudė – 135,6 m

Šis protokolas sudarytas dviem egzemplioriais, kiekvienas lietuvių ir lenkų kalbomis.

Protokolas pasirašytas 2013 m. lapkričio 5 d. Druskininkuose.

Lietuvos–Lenkijos sienos komisijos
Lietuvos delegacijos pirmininkas

VALENTINAS NOVIKOVAS

Lietuvos–Lenkijos sienos komisijos
Lenkijos delegacijos pirmininkė

MAGDALENA SURMACZ

PAGALBINIO SIENOS ŽENKLO Nr. 16 PROTOKOLAS

SIENOS ŽEMĖLAPIO LAPAS Nr. 8

Pagalbinio sienos ženklo padėtis	Pagalbinio sienos ženklo aprašas
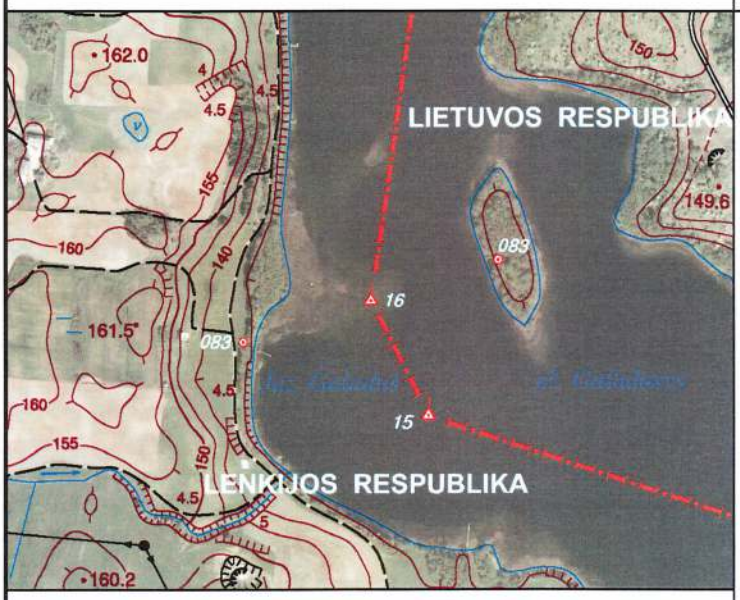	Pagalbinį sienos ženklą sudaro plūduras, pagamintas iš laminuoto polistirolo.
1 : 10 000	

Sienos ženklo elementai	Geodezinės koordinatės		Plokštumos stačiakampės koordinatės			
	ETRS 89		LKS-94		1992	
	B (° ′ ″)	**L** (° ′ ″)	**x** (m)	**y** (m)	**x** (m)	**y** (m)
Plūduras	54 13 10,6604	23 23 08,0050	6009334,40	459928,07	715035,20	785781,81

Šis protokolas sudarytas dviem egzemplioriais, kiekvienas lietuvių ir lenkų kalbomis.

Protokolas pasirašytas 2013 m. lapkričio 5 d. Druskininkuose.

Lietuvos–Lenkijos sienos komisijos
Lietuvos delegacijos pirmininkas

VALENTINAS NOVIKOVAS

Lietuvos–Lenkijos sienos komisijos
Lenkijos delegacijos pirmininkė

MAGDALENA SURMACZ

PAGALBINIO SIENOS ŽENKLO Nr. 17 PROTOKOLAS

SIENOS ŽEMĖLAPIO LAPAS Nr. 8

Pagalbinio sienos ženklo padėtis	Pagalbinio sienos ženklo aprašas
	Pagalbinį sienos ženklą sudaro plūduras, pagamintas iš laminuoto polistirolo.
1 : 10 000	

Sienos ženklo elementai	Geodezinės koordinatės		Plokštumos stačiakampės koordinatės			
	ETRS 89		LKS-94		1992	
	B (° ′ ″)	**L** (° ′ ″)	**x** (m)	**y** (m)	**x** (m)	**y** (m)
Plūduras	54 13 29,4216	23 23 12,4337	6009913,66	460013,33	715619,32	785825,88

Šis protokolas sudarytas dviem egzemplioriais, kiekvienas lietuvių ir lenkų kalbomis.

Protokolas pasirašytas 2013 m. lapkričio 5 d. Druskininkuose.

Lietuvos–Lenkijos sienos komisijos
Lietuvos delegacijos pirmininkas

VALENTINAS NOVIKOVAS

Lietuvos–Lenkijos sienos komisijos
Lenkijos delegacijos pirmininkė

MAGDALENA SURMACZ

SIENOS ŽENKLO Nr. 084 PROTOKOLAS

SIENOS ŽEMĖLAPIO LAPAS Nr. 8

Sienos ženklo padėtis

1 : 5 000

Sienos ženklo aprašas

Sienos ženklą sudaro trys gelžbetoniniai stulpai: bendras stulpas, pastatytas ant sienos linijos, ir du Lietuvos krypties stulpai, pastatyti ant Galadusio (*Gaładuś*) ežero ir upelio be pavadinimo krantų.

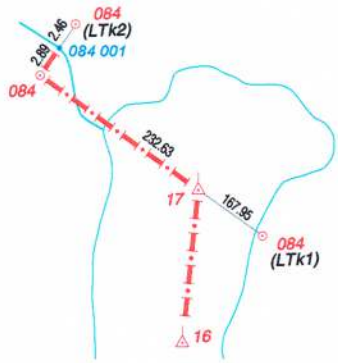

Sienos ženklo elementai	Geodezinės koordinatės		Plokštumos stačiakampės koordinatės			
	ETRS 89		LKS-94		1992	
	B (° ′ ″)	**L** (° ′ ″)	**x** (m)	**y** (m)	**x** (m)	**y** (m)
Bendras stulpas	54 13 34,0188	23 23 02,2690	6010057,38	459830,46	715749,79	785633,20
LTk1	54 13 26,1024	23 23 19,7716	6009809,90	460145,36	715525,12	785964,99
LTk2	54 13 34,1574	23 23 02,4459	6010061,63	459833,70	715754,27	785636,13

Bendro stulpo Baltijos (*Kronsztadt*) aukščių sistemos altitudė – 135,3 m
LTk1 Baltijos (*Kronsztadt*) aukščių sistemos altitudė – 137,1 m
LTk2 Baltijos (*Kronsztadt*) aukščių sistemos altitudė – 135,2 m

Šis protokolas sudarytas dviem egzemplioriais, kiekvienas lietuvių ir lenkų kalbomis.

Protokolas pasirašytas 2013 m. lapkričio 5 d. Druskininkuose.

Lietuvos–Lenkijos sienos komisijos
Lietuvos delegacijos pirmininkas

VALENTINAS NOVIKOVAS

Lietuvos–Lenkijos sienos komisijos
Lenkijos delegacijos pirmininkė

MAGDALENA SURMACZ

SIENOS ŽENKLO Nr. 085 PROTOKOLAS

SIENOS ŽEMĖLAPIO LAPAS Nr. 8

Sienos ženklo padėtis	Sienos ženklo aprašas
1 : 5 000	Sienos ženklą sudaro du gelžbetoniniai Lietuvos ir Lenkijos stulpai, pastatyti ant abiejų upelio be pavadinimo krantų.

Sienos ženklo elementai	Geodezinės koordinatės		Plokštumos stačiakampės koordinatės			
	ETRS 89		LKS-94		1992	
	B (° ′ ″)	**L** (° ′ ″)	**x** (m)	**y** (m)	**x** (m)	**y** (m)
LT	54 13 36,2396	23 23 01,0383	6010126,22	459808,76	715816,96	785606,67
PL	54 13 35,9716	23 22 59,8917	6010118,12	459787,92	715807,40	785586,45

LT Baltijos (*Kronsztadt*) aukščių sistemos altitudė – 139,2 m
PL Baltijos (*Kronsztadt*) aukščių sistemos altitudė – 139,3 m

Šis protokolas sudarytas dviem egzemplioriais, kiekvienas lietuvių ir lenkų kalbomis.

Protokolas pasirašytas 2013 m. lapkričio 5 d. Druskininkuose.

Lietuvos–Lenkijos sienos komisijos
Lietuvos delegacijos pirmininkas

VALENTINAS NOVIKOVAS

Lietuvos–Lenkijos sienos komisijos
Lenkijos delegacijos pirmininkė

MAGDALENA SURMACZ

SIENOS ŽENKLO Nr. 086 PROTOKOLAS

SIENOS ŽEMĖLAPIO LAPAS Nr. 8

Sienos ženklo padėtis	Sienos ženklo aprašas
1 : 5 000	Sienos ženklą sudaro du gelžbetoniniai Lietuvos ir Lenkijos stulpai, pastatyti ant abiejų upelio be pavadinimo krantų.

Sienos ženklo elementai	Geodezinės koordinatės		Plokštumos stačiakampės koordinatės			
	ETRS 89		LKS-94		1992	
	B (° ′ ″)	**L** (° ′ ″)	**x** (m)	**y** (m)	**x** (m)	**y** (m)
LT	54 13 44,9328	23 22 51,6045	6010396,44	459640,25	716074,70	785419,37
PL	54 13 43,8645	23 22 51,0315	6010363,51	459629,58	716041,08	785411,05

LT Baltijos (*Kronsztadt*) aukščių sistemos altitudė – 147,7 m
PL Baltijos (*Kronsztadt*) aukščių sistemos altitudė – 147,4 m

Šis protokolas sudarytas dviem egzemplioriais, kiekvienas lietuvių ir lenkų kalbomis.

Protokolas pasirašytas 2013 m. lapkričio 5 d. Druskininkuose.

Lietuvos–Lenkijos sienos komisijos
Lietuvos delegacijos pirmininkas

VALENTINAS NOVIKOVAS

Lietuvos–Lenkijos sienos komisijos
Lenkijos delegacijos pirmininkė

MAGDALENA SURMACZ

SIENOS ŽENKLO Nr. 087 PROTOKOLAS

SIENOS ŽEMĖLAPIO LAPAS Nr. 8

Sienos ženklo padėtis

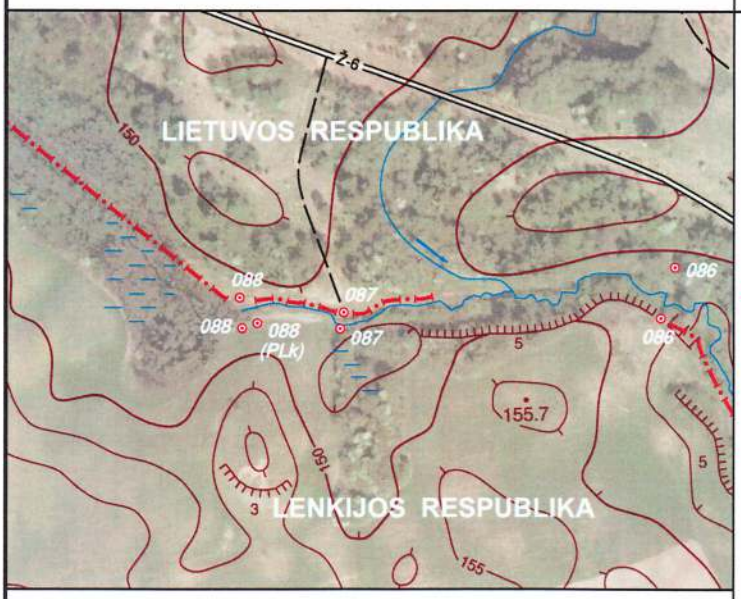

1 : 5 000

Sienos ženklo aprašas

Sienos ženklą sudaro du gelžbetoniniai Lietuvos ir Lenkijos stulpai, pastatyti ant abiejų upelio be pavadinimo krantų.

Sienos ženklo elementai	Geodezinės koordinatės		Plokštumos stačiakampės koordinatės			
	ETRS 89		LKS-94		1992	
	B (° ′ ″)	**L** (° ′ ″)	**x** (m)	**y** (m)	**x** (m)	**y** (m)
LT	54 13 44,2115	23 22 39,5192	6010376,07	459421,17	716038,85	785202,18
PL	54 13 43,8634	23 22 39,3703	6010365,33	459418,38	716027,94	785200,15

LT Baltijos (*Kronsztadt*) aukščių sistemos altitudė – 146,4 m
PL Baltijos (*Kronsztadt*) aukščių sistemos altitudė – 145,9 m

Šis protokolas sudarytas dviem egzemplioriais, kiekvienas lietuvių ir lenkų kalbomis.

Protokolas pasirašytas 2013 m. lapkričio 5 d. Druskininkuose.

Lietuvos–Lenkijos sienos komisijos
Lietuvos delegacijos pirmininkas

VALENTINAS NOVIKOVAS

Lietuvos–Lenkijos sienos komisijos
Lenkijos delegacijos pirmininkė

MAGDALENA SURMACZ

SIENOS ŽENKLO Nr. 088 PROTOKOLAS

SIENOS ŽEMĖLAPIO LAPAS Nr. 8

Sienos ženklo padėtis

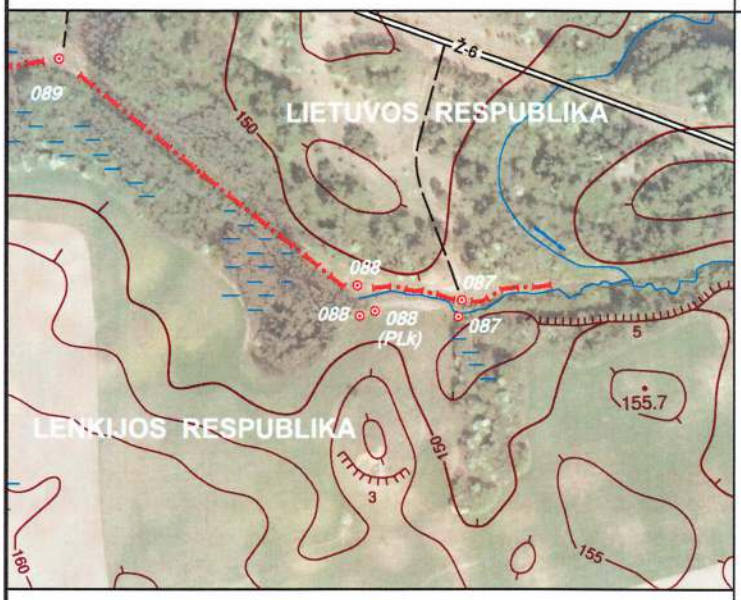

1 : 5 000

Sienos ženklo aprašas

Sienos ženklą sudaro trys gelžbetoniniai stulpai: Lietuvos, Lenkijos ir Lenkijos krypties, pastatyti ant abiejų upelio be pavadinimo krantų.

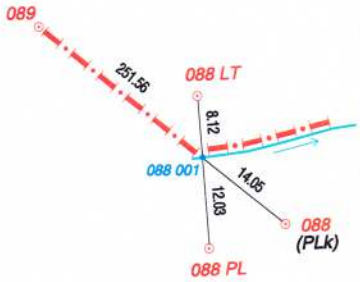

Sienos ženklo elementai	Geodezinės koordinatės		Plokštumos stačiakampės koordinatės			
	ETRS 89		LKS-94		1992	
	B (° ′ ″)	**L** (° ′ ″)	**x** (m)	**y** (m)	**x** (m)	**y** (m)
LT	54 13 44,5994	23 22 35,7479	6010388,66	459352,98	716046,59	785133,22
PL	54 13 43,9482	23 22 35,7977	6010368,53	459353,70	716026,55	785135,37
PLk	54 13 44,0423	23 22 36,3582	6010371,34	459363,88	716030,08	785145,33

LT Baltijos (*Kronsztadt*) aukščių sistemos altitudė – 146,2 m
PL Baltijos (*Kronsztadt*) aukščių sistemos altitudė – 147,0 m
PLk Baltijos (*Kronsztadt*) aukščių sistemos altitudė – 147,0 m

Šis protokolas sudarytas dviem egzemplioriais, kiekvienas lietuvių ir lenkų kalbomis.

Protokolas pasirašytas 2013 m. lapkričio 5 d. Druskininkuose.

Lietuvos–Lenkijos sienos komisijos
Lietuvos delegacijos pirmininkas

VALENTINAS NOVIKOVAS

Lietuvos–Lenkijos sienos komisijos
Lenkijos delegacijos pirmininkė

MAGDALENA SURMACZ

SIENOS ŽENKLO Nr. 089 PROTOKOLAS

SIENOS ŽEMĖLAPIO LAPAS Nr. 9

Sienos ženklo padėtis	Sienos ženklo aprašas
	Sienos ženklą sudaro gelžbetoninis bendras stulpas, pastatytas ant sienos linijos.
1 : 10 000	

Sienos ženklo elementai	Geodezinės koordinatės		Plokštumos stačiakampės koordinatės			
	ETRS 89		LKS-94		1992	
	B (° ′ ″)	**L** (° ′ ″)	**x** (m)	**y** (m)	**x** (m)	**y** (m)
Bendras stulpas	54 13 49,6116	23 22 25,1949	6010545,29	459163,22	716189,47	784932,76

Bendro stulpo Baltijos (*Kronsztadt*) aukščių sistemos altitudė – 147,3 m

Šis protokolas sudarytas dviem egzemplioriais, kiekvienas lietuvių ir lenkų kalbomis.

Protokolas pasirašytas 2013 m. lapkričio 5 d. Druskininkuose.

Lietuvos–Lenkijos sienos komisijos
Lietuvos delegacijos pirmininkas

VALENTINAS NOVIKOVAS

Lietuvos–Lenkijos sienos komisijos
Lenkijos delegacijos pirmininkė

MAGDALENA SURMACZ

SIENOS ŽENKLO Nr. 090 PROTOKOLAS

SIENOS ŽEMĖLAPIO LAPAS Nr. 9

Sienos ženklo padėtis	Sienos ženklo aprašas
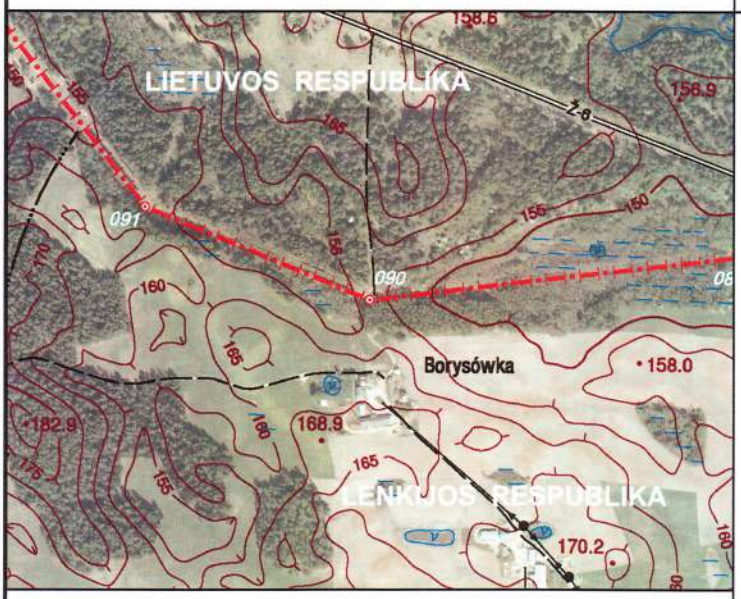	Sienos ženklą sudaro gelžbetoninis bendras stulpas, pastatytas ant sienos linijos.
1 : 10 000	

Sienos ženklo elementai	Geodezinės koordinatės		Plokštumos stačiakampės koordinatės			
	ETRS 89		LKS-94		1992	
	B (° ′ ″)	**L** (° ′ ″)	**x** (m)	**y** (m)	**x** (m)	**y** (m)
Bendras stulpas	54 13 47,7465	23 21 58,4094	6010491,97	458677,60	716101,86	784451,90

Bendro stulpo Baltijos (*Kronsztadt*) aukščių sistemos altitudė – 155,1 m

Šis protokolas sudarytas dviem egzemplioriais, kiekvienas lietuvių ir lenkų kalbomis.

Protokolas pasirašytas 2013 m. lapkričio 5 d. Druskininkuose.

Lietuvos–Lenkijos sienos komisijos
Lietuvos delegacijos pirmininkas

VALENTINAS NOVIKOVAS

Lietuvos–Lenkijos sienos komisijos
Lenkijos delegacijos pirmininkė

MAGDALENA SURMACZ

SIENOS ŽENKLO Nr. 091 PROTOKOLAS

SIENOS ŽEMĖLAPIO LAPAS Nr. 9

Sienos ženklo padėtis	Sienos ženklo aprašas
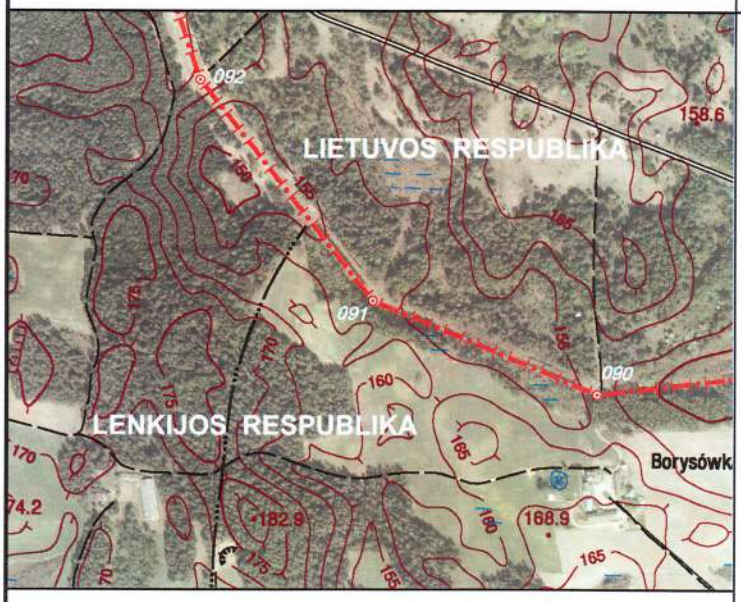 **1 : 10 000**	Sienos ženklą sudaro gelžbetoninis bendras stulpas, pastatytas ant sienos linijos.

Sienos ženklo elementai	Geodezinės koordinatės		Plokštumos stačiakampės koordinatės			
	ETRS 89		LKS-94		1992	
	B (° ′ ″)	**L** (° ′ ″)	**x** (m)	**y** (m)	**x** (m)	**y** (m)
Bendras stulpas	54 13 51,6561	23 21 42,2074	6010615,47	458385,25	716204,40	784151,41

Bendro stulpo Baltijos (*Kronsztadt*) aukščių sistemos altitudė – 155,3 m

Šis protokolas sudarytas dviem egzemplioriais, kiekvienas lietuvių ir lenkų kalbomis.

Protokolas pasirašytas 2013 m. lapkričio 5 d. Druskininkuose.

Lietuvos–Lenkijos sienos komisijos
Lietuvos delegacijos pirmininkas

VALENTINAS NOVIKOVAS

Lietuvos–Lenkijos sienos komisijos
Lenkijos delegacijos pirmininkė

MAGDALENA SURMACZ

SIENOS ŽENKLO Nr. 092 PROTOKOLAS

SIENOS ŽEMĖLAPIO LAPAS Nr. 9

Sienos ženklo padėtis	Sienos ženklo aprašas
1 : 10 000	Sienos ženklą sudaro gelžbetoninis bendras stulpas, pastatytas ant sienos linijos.

Sienos ženklo elementai	Geodezinės koordinatės		Plokštumos stačiakampės koordinatės			
	ETRS 89		LKS-94		1992	
	B (° ′ ″)	**L** (° ′ ″)	**x** (m)	**y** (m)	**x** (m)	**y** (m)
Bendras stulpas	54 14 00,9704	23 21 29,6552	6010905,45	458160,54	716477,88	783906,62

Bendro stulpo Baltijos (*Kronsztadt*) aukščių sistemos altitudė – 160,6 m

Šis protokolas sudarytas dviem egzemplioriais, kiekvienas lietuvių ir lenkų kalbomis.

Protokolas pasirašytas 2013 m. lapkričio 5 d. Druskininkuose.

Lietuvos–Lenkijos sienos komisijos
Lietuvos delegacijos pirmininkas

VALENTINAS NOVIKOVAS

Lietuvos–Lenkijos sienos komisijos
Lenkijos delegacijos pirmininkė

MAGDALENA SURMACZ

SIENOS ŽENKLO Nr. 093 PROTOKOLAS

SIENOS ŽEMĖLAPIO LAPAS Nr. 9

Sienos ženklo padėtis	Sienos ženklo aprašas
1 : 10 000	Sienos ženklą sudaro gelžbetoninis bendras stulpas, pastatytas ant sienos linijos.

Sienos ženklo elementai	Geodezinės koordinatės		Plokštumos stačiakampės koordinatės			
	ETRS 89		LKS-94		1992	
	B (° ′ ″)	**L** (° ′ ″)	**x** (m)	**y** (m)	**x** (m)	**y** (m)
Bendras stulpas	54 14 13,5790	23 21 22,2450	6011296,44	458029,90	716858,81	783748,56

Bendro stulpo Baltijos (*Kronsztadt*) aukščių sistemos altitudė – 150,1 m

Šis protokolas sudarytas dviem egzemplioriais, kiekvienas lietuvių ir lenkų kalbomis.

Protokolas pasirašytas 2013 m. lapkričio 5 d. Druskininkuose.

Lietuvos–Lenkijos sienos komisijos
Lietuvos delegacijos pirmininkas

VALENTINAS NOVIKOVAS

Lietuvos–Lenkijos sienos komisijos
Lenkijos delegacijos pirmininkė

MAGDALENA SURMACZ

SIENOS ŽENKLO Nr. 094 PROTOKOLAS

SIENOS ŽEMĖLAPIO LAPAS Nr. 9

Sienos ženklo padėtis	Sienos ženklo aprašas
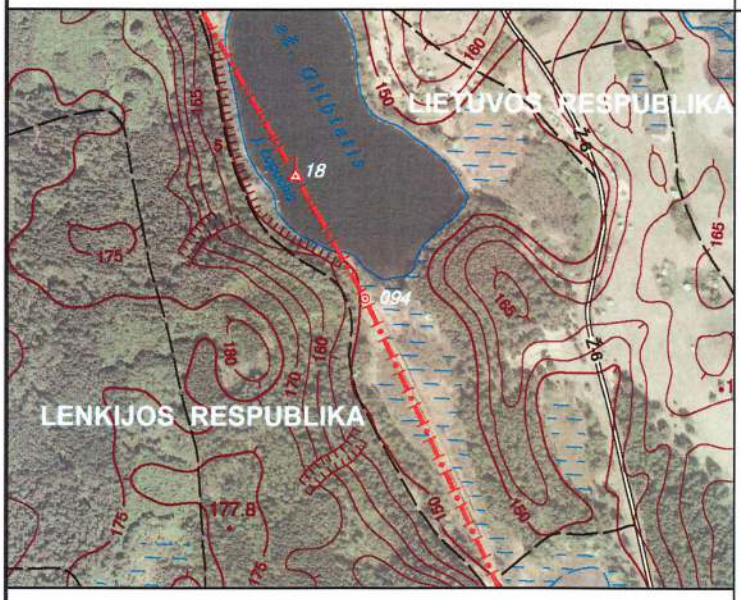	Sienos ženklą sudaro gelžbetoninis bendras stulpas, pastatytas ant sienos linijos.
1 : 10 000	

Sienos ženklo elementai	Geodezinės koordinatės		Plokštumos stačiakampės koordinatės			
	ETRS 89		LKS-94		1992	
	B (° ′ ″)	**L** (° ′ ″)	**x** (m)	**y** (m)	**x** (m)	**y** (m)
Bendras stulpas	54 14 26,2620	23 21 12,0987	6011690,18	457849,77	717238,99	783540,90

Bendro stulpo Baltijos (*Kronsztadt*) aukščių sistemos altitudė – 149,5 m

Šis protokolas sudarytas dviem egzemplioriais, kiekvienas lietuvių ir lenkų kalbomis.

Protokolas pasirašytas 2013 m. lapkričio 5 d. Druskininkuose.

Lietuvos–Lenkijos sienos komisijos
Lietuvos delegacijos pirmininkas

VALENTINAS NOVIKOVAS

Lietuvos–Lenkijos sienos komisijos
Lenkijos delegacijos pirmininkė

MAGDALENA SURMACZ

PAGALBINIO SIENOS ŽENKLO Nr. 18 PROTOKOLAS

SIENOS ŽEMĖLAPIO LAPAS Nr. 10

Pagalbinio sienos ženklo padėtis	Pagalbinio sienos ženklo aprašas
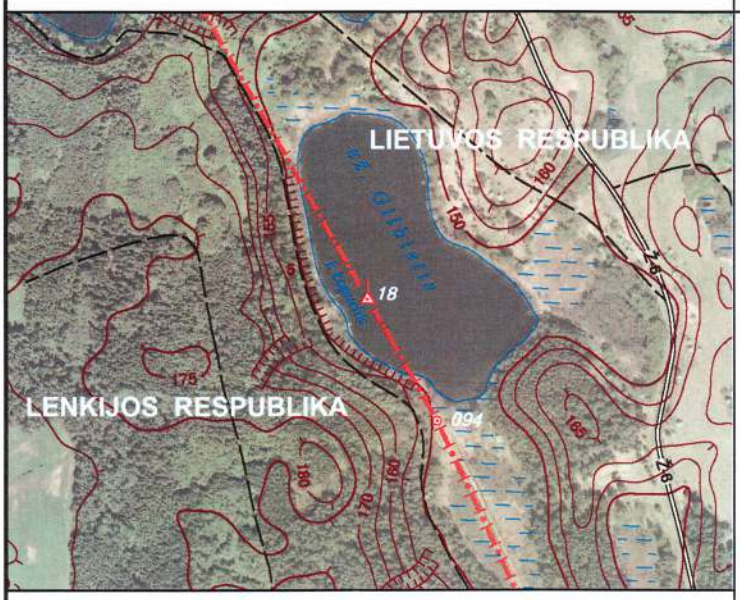	Pagalbinį sienos ženklą sudaro plūduras, pagamintas iš laminuoto polistirolo.
1 : 10 000	

Sienos ženklo elementai	Geodezinės koordinatės		Plokštumos stačiakampės koordinatės			
	ETRS 89		LKS-94		1992	
	B (° ′ ″)	**L** (° ′ ″)	**x** (m)	**y** (m)	**x** (m)	**y** (m)
Plūduras	54 14 31,4314	23 21 07,0350	6011850,82	457759,55	717392,91	783439,49

Šis protokolas sudarytas dviem egzemplioriais, kiekvienas lietuvių ir lenkų kalbomis.

Protokolas pasirašytas 2013 m. lapkričio 5 d. Druskininkuose.

Lietuvos–Lenkijos sienos komisijos
Lietuvos delegacijos pirmininkas

VALENTINAS NOVIKOVAS

Lietuvos–Lenkijos sienos komisijos
Lenkijos delegacijos pirmininkė

MAGDALENA SURMACZ

SIENOS ŽENKLO Nr. 095 PROTOKOLAS

SIENOS ŽEMĖLAPIO LAPAS Nr. 10

Sienos ženklo padėtis	Sienos ženklo aprašas
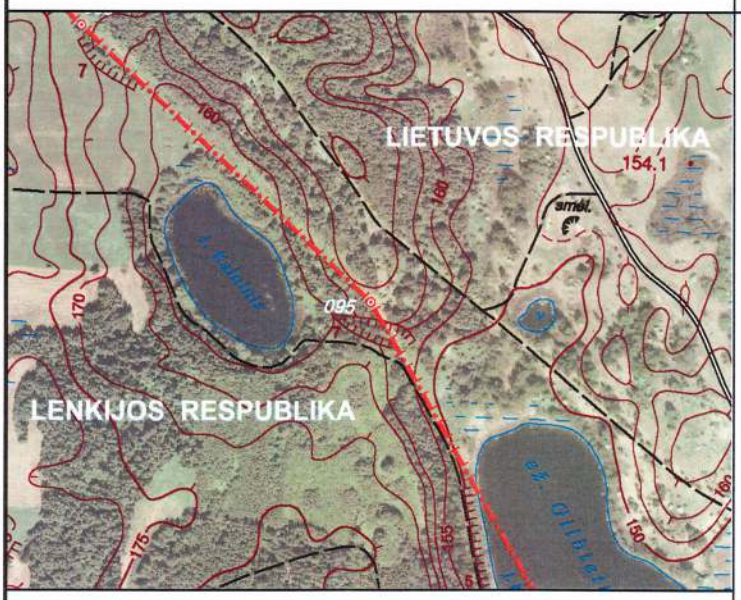 **1 : 10 000**	Sienos ženklą sudaro gelžbetoninis bendras stulpas, pastatytas ant sienos linijos.

Sienos ženklo elementai	Geodezinės koordinatės		Plokštumos stačiakampės koordinatės			
	ETRS 89		LKS-94		1992	
	B (° ′ ″)	**L** (° ′ ″)	**x** (m)	**y** (m)	**x** (m)	**y** (m)
Bendras stulpas	54 14 44,4486	23 20 54,2813	6012255,34	457532,35	717780,51	783184,10

Bendro stulpo Baltijos (*Kronsztadt*) aukščių sistemos altitudė – 169,1 m

Šis protokolas sudarytas dviem egzemplioriais, kiekvienas lietuvių ir lenkų kalbomis.

Protokolas pasirašytas 2013 m. lapkričio 5 d. Druskininkuose.

Lietuvos–Lenkijos sienos komisijos
Lietuvos delegacijos pirmininkas

VALENTINAS NOVIKOVAS

Lietuvos–Lenkijos sienos komisijos
Lenkijos delegacijos pirmininkė

MAGDALENA SURMACZ

SIENOS ŽENKLO Nr. 096 PROTOKOLAS

SIENOS ŽEMĖLAPIO LAPAS Nr. 10

Sienos ženklo padėtis	Sienos ženklo aprašas
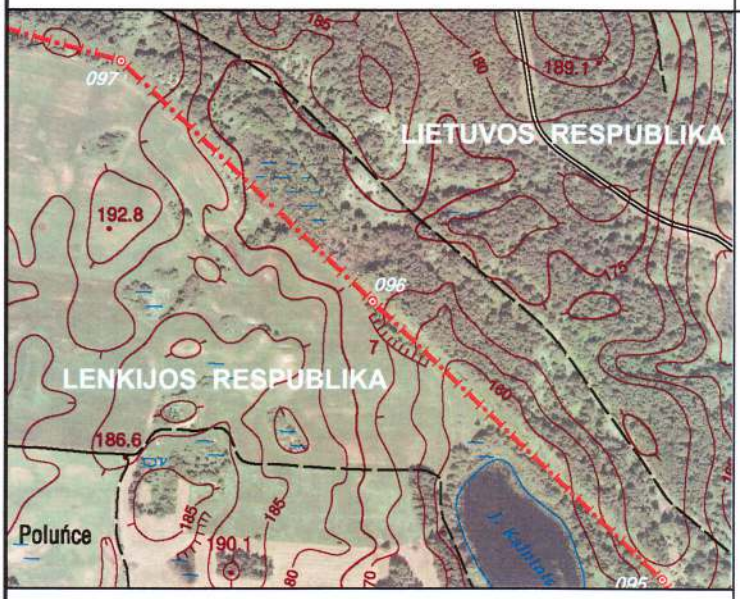	Sienos ženklą sudaro gelžbetoninis bendras stulpas, pastatytas ant sienos linijos.

1 : 10 000

Sienos ženklo elementai	Geodezinės koordinatės		Plokštumos stačiakampės koordinatės			
	ETRS 89		LKS-94		1992	
	B (° ′ ″)	**L** (° ′ ″)	**x** (m)	**y** (m)	**x** (m)	**y** (m)
Bendras stulpas	54 14 56,0962	23 20 33,2858	6012618,92	457155,60	718116,66	782782,37

Bendro stulpo Baltijos (*Kronsztadt*) aukščių sistemos altitudė – 172,0 m

Šis protokolas sudarytas dviem egzemplioriais, kiekvienas lietuvių ir lenkų kalbomis.

Protokolas pasirašytas 2013 m. lapkričio 5 d. Druskininkuose.

Lietuvos–Lenkijos sienos komisijos
Lietuvos delegacijos pirmininkas

VALENTINAS NOVIKOVAS

Lietuvos–Lenkijos sienos komisijos
Lenkijos delegacijos pirmininkė

MAGDALENA SURMACZ

SIENOS ŽENKLO Nr. 097 PROTOKOLAS

SIENOS ŽEMĖLAPIO LAPAS Nr. 10

Sienos ženklo padėtis	Sienos ženklo aprašas
	Sienos ženklą sudaro gelžbetoninis bendras stulpas, pastatytas ant sienos linijos.

1 : 10 000

Sienos ženklo elementai	Geodezinės koordinatės		Plokštumos stačiakampės koordinatės			
	ETRS 89		LKS-94		1992	
	B (° ′ ″)	**L** (° ′ ″)	**x** (m)	**y** (m)	**x** (m)	**y** (m)
Bendras stulpas	54 15 06,2050	23 20 15,0681	6012934,49	456828,74	718408,43	782433,83

Bendro stulpo Baltijos (*Kronsztadt*) aukščių sistemos altitudė – 189,0 m

Šis protokolas sudarytas dviem egzemplioriais, kiekvienas lietuvių ir lenkų kalbomis.

Protokolas pasirašytas 2013 m. lapkričio 5 d. Druskininkuose.

Lietuvos–Lenkijos sienos komisijos
Lietuvos delegacijos pirmininkas

VALENTINAS NOVIKOVAS

Lietuvos–Lenkijos sienos komisijos
Lenkijos delegacijos pirmininkė

MAGDALENA SURMACZ

SIENOS ŽENKLO Nr. 098 PROTOKOLAS

SIENOS ŽEMĖLAPIO LAPAS Nr. 10

Sienos ženklo padėtis	Sienos ženklo aprašas
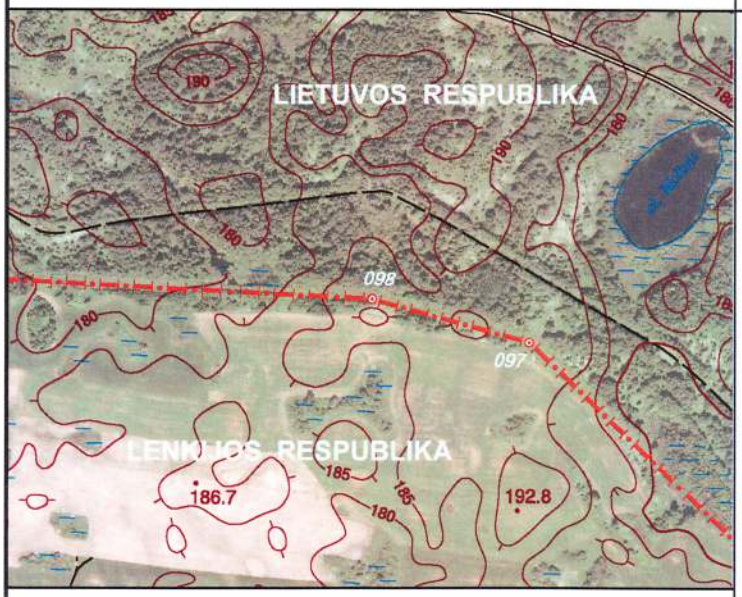 **1 : 10 000**	Sienos ženklą sudaro gelžbetoninis bendras stulpas, pastatytas ant sienos linijos.

Sienos ženklo elementai	Geodezinės koordinatės		Plokštumos stačiakampės koordinatės			
	ETRS 89		LKS-94		1992	
	B (° ′ ″)	**L** (° ′ ″)	**x** (m)	**y** (m)	**x** (m)	**y** (m)
Bendras stulpas	54 15 08,0278	23 20 03,7239	6012992,77	456623,93	718452,08	782225,31

Bendro stulpo Baltijos (*Kronsztadt*) aukščių sistemos altitudė – 189,1 m

Šis protokolas sudarytas dviem egzemplioriais, kiekvienas lietuvių ir lenkų kalbomis.

Protokolas pasirašytas 2013 m. lapkričio 5 d. Druskininkuose.

Lietuvos–Lenkijos sienos komisijos
Lietuvos delegacijos pirmininkas

VALENTINAS NOVIKOVAS

Lietuvos–Lenkijos sienos komisijos
Lenkijos delegacijos pirmininkė

MAGDALENA SURMACZ

SIENOS ŽENKLO Nr. 099 PROTOKOLAS

SIENOS ŽEMĖLAPIO LAPAS Nr. 10

Sienos ženklo padėtis	Sienos ženklo aprašas
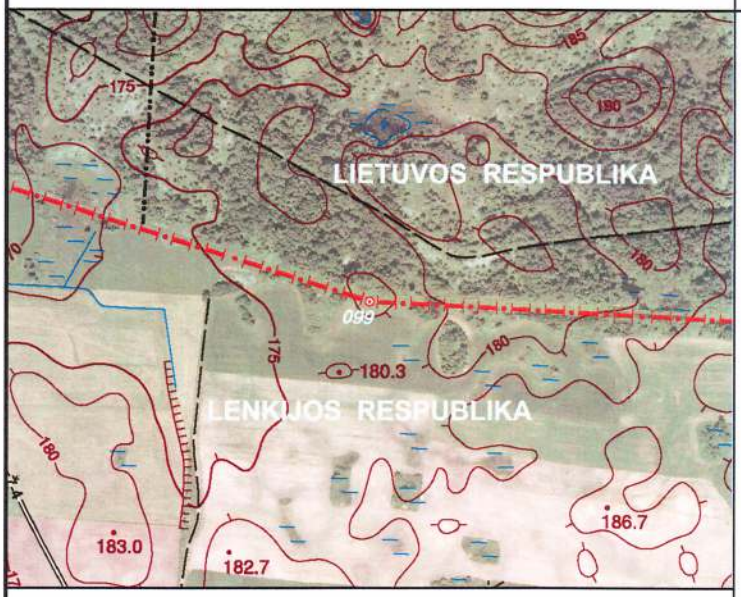	Sienos ženklą sudaro gelžbetoninis bendras stulpas, pastatytas ant sienos linijos.

1 : 10 000

Sienos ženklo elementai	Geodezinės koordinatės		Plokštumos stačiakampės koordinatės			
	ETRS 89		LKS-94		1992	
	B (° ′ ″)	**L** (° ′ ″)	**x** (m)	**y** (m)	**x** (m)	**y** (m)
Bendras stulpas	54 15 08,8855	23 19 33,8526	6013024,41	456083,47	718445,37	781683,73

Bendro stulpo Baltijos (*Kronsztadt*) aukščių sistemos altitudė – 181,0 m

Šis protokolas sudarytas dviem egzemplioriais, kiekvienas lietuvių ir lenkų kalbomis.

Protokolas pasirašytas 2013 m. lapkričio 5 d. Druskininkuose.

Lietuvos–Lenkijos sienos komisijos
Lietuvos delegacijos pirmininkas

VALENTINAS NOVIKOVAS

Lietuvos–Lenkijos sienos komisijos
Lenkijos delegacijos pirmininkė

MAGDALENA SURMACZ

SIENOS ŽENKLO Nr. 100 PROTOKOLAS

SIENOS ŽEMĖLAPIO LAPAS Nr. 10

Sienos ženklo padėtis	Sienos ženklo aprašas
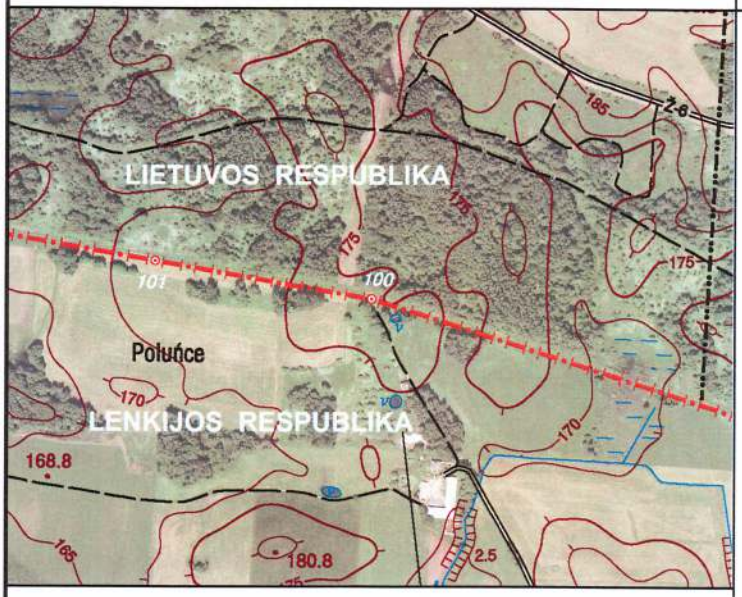	Sienos ženklą sudaro gelžbetoninis bendras stulpas, pastatytas ant sienos linijos.

1 : 10 000

Sienos ženklo elementai	Geodezinės koordinatės		Plokštumos stačiakampės koordinatės			
	ETRS 89		LKS-94		1992	
	B (° ′ ″)	**L** (° ′ ″)	**x** (m)	**y** (m)	**x** (m)	**y** (m)
Bendras stulpas	54 15 16,2455	23 18 53,5852	6013258,95	455356,80	718627,95	780941,94

Bendro stulpo Baltijos (*Kronsztadt*) aukščių sistemos altitudė – 176,9 m

Šis protokolas sudarytas dviem egzemplioriais, kiekvienas lietuvių ir lenkų kalbomis.

Protokolas pasirašytas 2013 m. lapkričio 5 d. Druskininkuose.

Lietuvos–Lenkijos sienos komisijos
Lietuvos delegacijos pirmininkas

VALENTINAS NOVIKOVAS

Lietuvos–Lenkijos sienos komisijos
Lenkijos delegacijos pirmininkė

MAGDALENA SURMACZ

SIENOS ŽENKLO Nr. 101 PROTOKOLAS

SIENOS ŽEMĖLAPIO LAPAS Nr. 10

Sienos ženklo padėtis	Sienos ženklo aprašas
1 : 10 000	Sienos ženklą sudaro gelžbetoninis bendras stulpas, pastatytas ant sienos linijos.

Sienos ženklo elementai	Geodezinės koordinatės		Plokštumos stačiakampės koordinatės			
	ETRS 89		LKS-94		1992	
	B (° ′ ″)	**L** (° ′ ″)	**x** (m)	**y** (m)	**x** (m)	**y** (m)
Bendras stulpas	54 15 17,8084	23 18 37,9486	6013310,02	455074,25	718658,89	780656,35

Bendro stulpo Baltijos (*Kronsztadt*) aukščių sistemos altitudė – 173,0 m

Šis protokolas sudarytas dviem egzemplioriais, kiekvienas lietuvių ir lenkų kalbomis.

Protokolas pasirašytas 2013 m. lapkričio 5 d. Druskininkuose.

Lietuvos–Lenkijos sienos komisijos
Lietuvos delegacijos pirmininkas

VALENTINAS NOVIKOVAS

Lietuvos–Lenkijos sienos komisijos
Lenkijos delegacijos pirmininkė

MAGDALENA SURMACZ

SIENOS ŽENKLO Nr. 102 PROTOKOLAS

SIENOS ŽEMĖLAPIO LAPAS Nr. 10

Sienos ženklo padėtis	Sienos ženklo aprašas
	Sienos ženklą sudaro gelžbetoninis bendras stulpas, pastatytas ant sienos linijos.
1 : 10 000	

Sienos ženklo elementai	Geodezinės koordinatės		Plokštumos stačiakampės koordinatės			
	ETRS 89		LKS-94		1992	
	B (° ′ ″)	**L** (° ′ ″)	**x** (m)	**y** (m)	**x** (m)	**y** (m)
Bendras stulpas	54 15 21,4168	23 18 01,8295	6013427,99	454421,60	718730,39	779996,69

Bendro stulpo Baltijos (*Kronsztadt*) aukščių sistemos altitudė – 177,9 m

Šis protokolas sudarytas dviem egzemplioriais, kiekvienas lietuvių ir lenkų kalbomis.

Protokolas pasirašytas 2013 m. lapkričio 5 d. Druskininkuose.

Lietuvos–Lenkijos sienos komisijos
Lietuvos delegacijos pirmininkas

VALENTINAS NOVIKOVAS

Lietuvos–Lenkijos sienos komisijos
Lenkijos delegacijos pirmininkė

MAGDALENA SURMACZ

SIENOS ŽENKLO Nr. 103 PROTOKOLAS

SIENOS ŽEMĖLAPIO LAPAS Nr. 11

Sienos ženklo padėtis	Sienos ženklo aprašas
1 : 10 000	Sienos ženklą sudaro gelžbetoninis bendras stulpas, pastatytas ant sienos linijos.

Sienos ženklo elementai	Geodezinės koordinatės		Plokštumos stačiakampės koordinatės			
	ETRS 89		LKS-94		1992	
	B (° ′ ″)	**L** (° ′ ″)	**x** (m)	**y** (m)	**x** (m)	**y** (m)
Bendras stulpas	54 15 21,5233	23 17 52,8308	6013432,90	454258,76	718723,75	779833,85

Bendro stulpo Baltijos (*Kronsztadt*) aukščių sistemos altitudė – 177,5 m

Šis protokolas sudarytas dviem egzemplioriais, kiekvienas lietuvių ir lenkų kalbomis.

Protokolas pasirašytas 2013 m. lapkričio 5 d. Druskininkuose.

Lietuvos–Lenkijos sienos komisijos
Lietuvos delegacijos pirmininkas

VALENTINAS NOVIKOVAS

Lietuvos–Lenkijos sienos komisijos
Lenkijos delegacijos pirmininkė

MAGDALENA SURMACZ

SIENOS ŽENKLO Nr. 104 PROTOKOLAS

SIENOS ŽEMĖLAPIO LAPAS Nr. 11

Sienos ženklo padėtis	Sienos ženklo aprašas
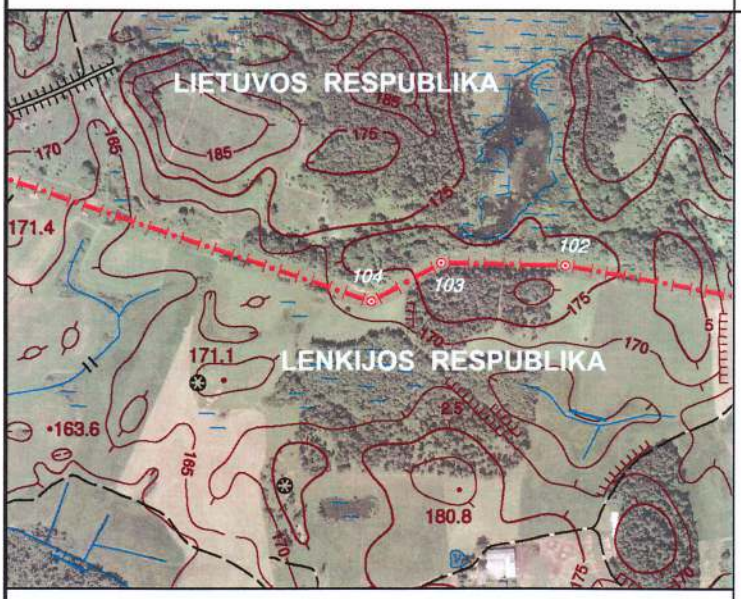	Sienos ženklą sudaro gelžbetoninis bendras stulpas, pastatytas ant sienos linijos.
1 : 10 000	

Sienos ženklo elementai	Geodezinės koordinatės		Plokštumos stačiakampės koordinatės			
	ETRS 89		LKS-94		1992	
	B (° ′ ″)	**L** (° ′ ″)	**x** (m)	**y** (m)	**x** (m)	**y** (m)
Bendras stulpas	54 15 19,9016	23 17 47,8168	6013383,67	454167,51	718668,17	779746,27

Bendro stulpo Baltijos (*Kronsztadt*) aukščių sistemos altitudė – 172,5 m

Šis protokolas sudarytas dviem egzemplioriais, kiekvienas lietuvių ir lenkų kalbomis.

Protokolas pasirašytas 2013 m. lapkričio 5 d. Druskininkuose.

Lietuvos–Lenkijos sienos komisijos
Lietuvos delegacijos pirmininkas

VALENTINAS NOVIKOVAS

Lietuvos–Lenkijos sienos komisijos
Lenkijos delegacijos pirmininkė

MAGDALENA SURMACZ

SIENOS ŽENKLO Nr. 105 PROTOKOLAS

SIENOS ŽEMĖLAPIO LAPAS Nr. 11

Sienos ženklo padėtis	Sienos ženklo aprašas
	Sienos ženklą sudaro gelžbetoninis bendras stulpas, pastatytas ant sienos linijos.
1 : 10 000	

Sienos ženklo elementai	Geodezinės koordinatės		Plokštumos stačiakampės koordinatės			
	ETRS 89		LKS-94		1992	
	B (° ′ ″)	**L** (° ′ ″)	**x** (m)	**y** (m)	**x** (m)	**y** (m)
Bendras stulpas	54 15 25,3993	23 17 19,4839	6013558,76	453656,40	718806,68	779223,83

Bendro stulpo Baltijos (*Kronsztadt*) aukščių sistemos altitudė – 172,8 m

Šis protokolas sudarytas dviem egzemplioriais, kiekvienas lietuvių ir lenkų kalbomis.

Protokolas pasirašytas 2013 m. lapkričio 5 d. Druskininkuose.

Lietuvos–Lenkijos sienos komisijos
Lietuvos delegacijos pirmininkas

VALENTINAS NOVIKOVAS

Lietuvos–Lenkijos sienos komisijos
Lenkijos delegacijos pirmininkė

MAGDALENA SURMACZ

SIENOS ŽENKLO Nr. 106 PROTOKOLAS

SIENOS ŽEMĖLAPIO LAPAS Nr. 11

Sienos ženklo padėtis	Sienos ženklo aprašas
	Sienos ženklą sudaro gelžbetoninis bendras stulpas, pastatytas ant sienos linijos.
1 : 10 000	

Sienos ženklo elementai	Geodezinės koordinatės		Plokštumos stačiakampės koordinatės			
	ETRS 89		LKS-94		1992	
	B (° ′ ″)	**L** (° ′ ″)	**x** (m)	**y** (m)	**x** (m)	**y** (m)
Bendras stulpas	54 15 38,4251	23 16 54,4675	6013966,00	453207,73	719181,29	778747,24

Bendro stulpo Baltijos (*Kronsztadt*) aukščių sistemos altitudė – 167,0 m

Šis protokolas sudarytas dviem egzemplioriais, kiekvienas lietuvių ir lenkų kalbomis.

Protokolas pasirašytas 2013 m. lapkričio 5 d. Druskininkuose.

Lietuvos–Lenkijos sienos komisijos
Lietuvos delegacijos pirmininkas

VALENTINAS NOVIKOVAS

Lietuvos–Lenkijos sienos komisijos
Lenkijos delegacijos pirmininkė

MAGDALENA SURMACZ

SIENOS ŽENKLO Nr. 107 PROTOKOLAS

SIENOS ŽEMĖLAPIO LAPAS Nr. 11

Sienos ženklo padėtis	Sienos ženklo aprašas
1 : 10 000	Sienos ženklą sudaro gelžbetoninis bendras stulpas, pastatytas ant sienos linijos.

Sienos ženklo elementai	Geodezinės koordinatės		Plokštumos stačiakampės koordinatės			
	ETRS 89		LKS-94		1992	
	B (° ′ ″)	**L** (° ′ ″)	**x** (m)	**y** (m)	**x** (m)	**y** (m)
Bendras stulpas	54 15 35,8445	23 16 37,5870	6013889,35	452901,42	719083,10	778446,99

Bendro stulpo Baltijos (*Kronsztadt*) aukščių sistemos altitudė – 167,1 m

Šis protokolas sudarytas dviem egzemplioriais, kiekvienas lietuvių ir lenkų kalbomis.

Protokolas pasirašytas 2013 m. lapkričio 5 d. Druskininkuose.

Lietuvos–Lenkijos sienos komisijos
Lietuvos delegacijos pirmininkas

VALENTINAS NOVIKOVAS

Lietuvos–Lenkijos sienos komisijos
Lenkijos delegacijos pirmininkė

MAGDALENA SURMACZ

SIENOS ŽENKLO Nr. 108 PROTOKOLAS

SIENOS ŽEMĖLAPIO LAPAS Nr. 11

Sienos ženklo padėtis	Sienos ženklo aprašas
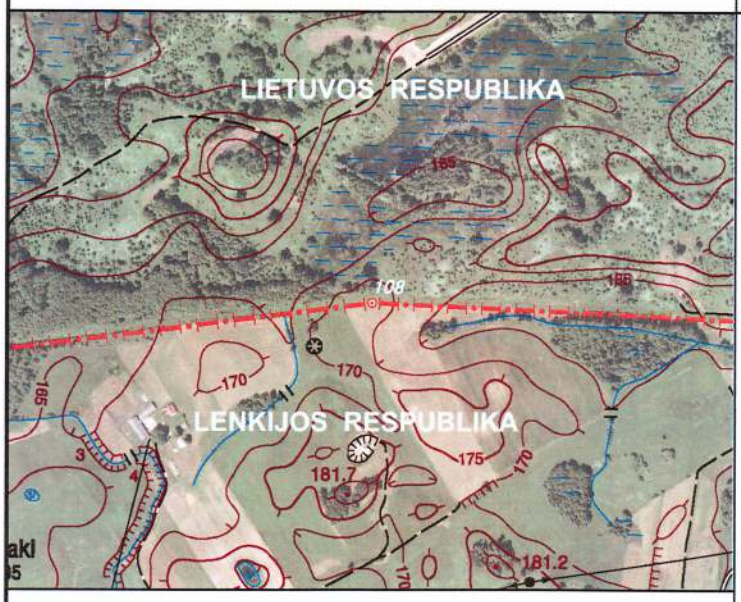 **1 : 10 000**	Sienos ženklą sudaro gelžbetoninis bendras stulpas, pastatytas ant sienos linijos.

Sienos ženklo elementai	Geodezinės koordinatės		Plokštumos stačiakampės koordinatės			
	ETRS 89		LKS-94		1992	
	B (° ′ ″)	**L** (° ′ ″)	**x** (m)	**y** (m)	**x** (m)	**y** (m)
Bendras stulpas	54 15 36,5436	23 16 10,7067	6013915,97	452415,17	719075,21	777959,88

Bendro stulpo Baltijos (*Kronsztadt*) aukščių sistemos altitudė – 171,9 m

Šis protokolas sudarytas dviem egzemplioriais, kiekvienas lietuvių ir lenkų kalbomis.

Protokolas pasirašytas 2013 m. lapkričio 5 d. Druskininkuose.

Lietuvos–Lenkijos sienos komisijos
Lietuvos delegacijos pirmininkas

VALENTINAS NOVIKOVAS

Lietuvos–Lenkijos sienos komisijos
Lenkijos delegacijos pirmininkė

MAGDALENA SURMACZ

SIENOS ŽENKLO Nr. 109 PROTOKOLAS

SIENOS ŽEMĖLAPIO LAPAS Nr. 11

Sienos ženklo padėtis	Sienos ženklo aprašas
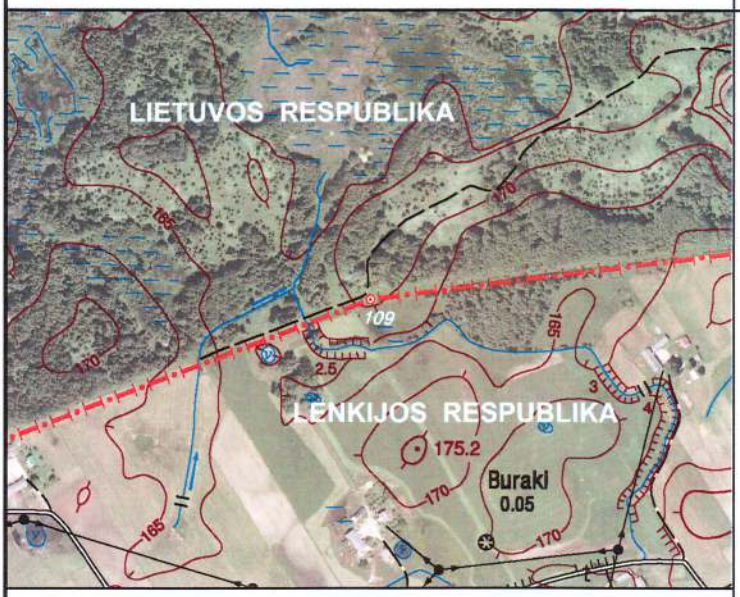	Sienos ženklą sudaro gelžbetoninis bendras stulpas, pastatytas ant sienos linijos.
1 : 10 000	

Sienos ženklo elementai	Geodezinės koordinatės		Plokštumos stačiakampės koordinatės			
	ETRS 89		LKS-94		1992	
	B (° ′ ″)	**L** (° ′ ″)	**x** (m)	**y** (m)	**x** (m)	**y** (m)
Bendras stulpas	54 15 33,7267	23 15 33,6230	6013835,88	451743,13	718947,69	777294,91

Bendro stulpo Baltijos (*Kronsztadt*) aukščių sistemos altitudė – 170,1 m

Šis protokolas sudarytas dviem egzemplioriais, kiekvienas lietuvių ir lenkų kalbomis.

Protokolas pasirašytas 2013 m. lapkričio 5 d. Druskininkuose.

Lietuvos–Lenkijos sienos komisijos
Lietuvos delegacijos pirmininkas

VALENTINAS NOVIKOVAS

Lietuvos–Lenkijos sienos komisijos
Lenkijos delegacijos pirmininkė

MAGDALENA SURMACZ

SIENOS ŽENKLO Nr. 110 PROTOKOLAS

SIENOS ŽEMĖLAPIO LAPAS Nr. 11

Sienos ženklo padėtis	Sienos ženklo aprašas
1 : 10 000	Sienos ženklą sudaro gelžbetoninis bendras stulpas, pastatytas ant sienos linijos.

Sienos ženklo elementai	Geodezinės koordinatės		Plokštumos stačiakampės koordinatės			
	ETRS 89		LKS-94		1992	
	B (° ′ ″)	**L** (° ′ ″)	**x** (m)	**y** (m)	**x** (m)	**y** (m)
Bendras stulpas	54 15 26,8169	23 15 03,1622	6013628,10	451189,58	718701,13	776757,25

Bendro stulpo Baltijos (*Kronsztadt*) aukščių sistemos altitudė – 170,1 m

Šis protokolas sudarytas dviem egzemplioriais, kiekvienas lietuvių ir lenkų kalbomis.

Protokolas pasirašytas 2013 m. lapkričio 5 d. Druskininkuose.

Lietuvos–Lenkijos sienos komisijos
Lietuvos delegacijos pirmininkas

VALENTINAS NOVIKOVAS

Lietuvos–Lenkijos sienos komisijos
Lenkijos delegacijos pirmininkė

MAGDALENA SURMACZ

SIENOS ŽENKLO Nr. 111 PROTOKOLAS

SIENOS ŽEMĖLAPIO LAPAS Nr. 11

Sienos ženklo padėtis	Sienos ženklo aprašas
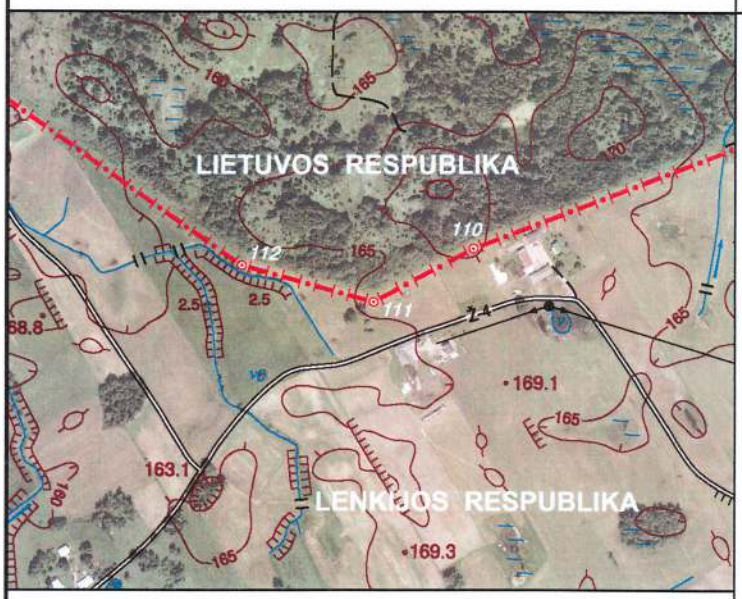	Sienos ženklą sudaro gelžbetoninis bendras stulpas, pastatytas ant sienos linijos.
1 : 10 000	

Sienos ženklo elementai	Geodezinės koordinatės		Plokštumos stačiakampės koordinatės			
	ETRS 89		LKS-94		1992	
	B (° ′ ″)	**L** (° ′ ″)	**x** (m)	**y** (m)	**x** (m)	**y** (m)
Bendras stulpas	54 15 24,5513	23 14 55,9660	6013559,45	451058,59	718623,35	776631,40

Bendro stulpo Baltijos (*Kronsztadt*) aukščių sistemos altitudė – 165,2 m

Šis protokolas sudarytas dviem egzemplioriais, kiekvienas lietuvių ir lenkų kalbomis.

Protokolas pasirašytas 2013 m. lapkričio 5 d. Druskininkuose.

Lietuvos–Lenkijos sienos komisijos
Lietuvos delegacijos pirmininkas

VALENTINAS NOVIKOVAS

Lietuvos–Lenkijos sienos komisijos
Lenkijos delegacijos pirmininkė

MAGDALENA SURMACZ

SIENOS ŽENKLO Nr. 112 PROTOKOLAS

SIENOS ŽEMĖLAPIO LAPAS Nr. 11

Sienos ženklo padėtis	Sienos ženklo aprašas
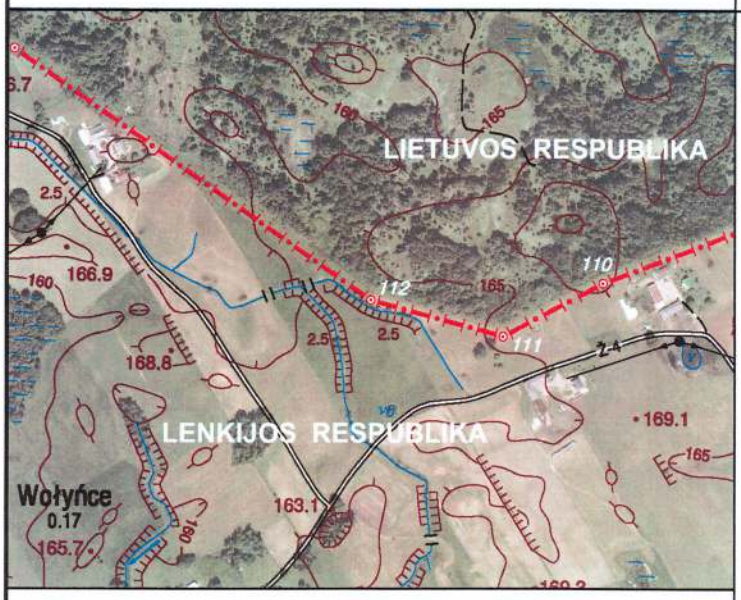	Sienos ženklą sudaro gelžbetoninis bendras stulpas, pastatytas ant sienos linijos.
1 : 10 000	

Sienos ženklo elementai	Geodezinės koordinatės		Plokštumos stačiakampės koordinatės			
	ETRS 89		LKS-94		1992	
	B (° ′ ″)	**L** (° ′ ″)	**x** (m)	**y** (m)	**x** (m)	**y** (m)
Bendras stulpas	54 15 26,0759	23 14 46,4102	6013608,42	450886,15	718660,00	776455,84

Bendro stulpo Baltijos (*Kronsztadt*) aukščių sistemos altitudė – 161,5 m

Šis protokolas sudarytas dviem egzemplioriais, kiekvienas lietuvių ir lenkų kalbomis.

Protokolas pasirašytas 2013 m. lapkričio 5 d. Druskininkuose.

Lietuvos–Lenkijos sienos komisijos
Lietuvos delegacijos pirmininkas

VALENTINAS NOVIKOVAS

Lietuvos–Lenkijos sienos komisijos
Lenkijos delegacijos pirmininkė

MAGDALENA SURMACZ

SIENOS ŽENKLO Nr. 113 PROTOKOLAS

SIENOS ŽEMĖLAPIO LAPAS Nr. 11

Sienos ženklo padėtis	Sienos ženklo aprašas
1 : 10 000	Sienos ženklą sudaro gelžbetoninis bendras stulpas, pastatytas ant sienos linijos.

Sienos ženklo elementai	Geodezinės koordinatės		Plokštumos stačiakampės koordinatės			
	ETRS 89		LKS-94		1992	
	B (° ′ ″)	**L** (° ′ ″)	**x** (m)	**y** (m)	**x** (m)	**y** (m)
Bendras stulpas	54 15 36,6187	23 14 20,6151	6013939,34	450422,80	718957,39	775970,03

Bendro stulpo Baltijos (*Kronsztadt*) aukščių sistemos altitudė – 158,2 m

Šis protokolas sudarytas dviem egzemplioriais, kiekvienas lietuvių ir lenkų kalbomis.

Protokolas pasirašytas 2013 m. lapkričio 5 d. Druskininkuose.

Lietuvos–Lenkijos sienos komisijos
Lietuvos delegacijos pirmininkas

VALENTINAS NOVIKOVAS

Lietuvos–Lenkijos sienos komisijos
Lenkijos delegacijos pirmininkė

MAGDALENA SURMACZ

SIENOS ŽENKLO Nr. 114 PROTOKOLAS

SIENOS ŽEMĖLAPIO LAPAS Nr. 11

Sienos ženklo padėtis	Sienos ženklo aprašas
	Sienos ženklą sudaro gelžbetoninis bendras stulpas, pastatytas ant sienos linijos.
1 : 10 000	

Sienos ženklo elementai	Geodezinės koordinatės		Plokštumos stačiakampės koordinatės			
	ETRS 89		LKS-94		1992	
	B (° ′ ″)	**L** (° ′ ″)	**x** (m)	**y** (m)	**x** (m)	**y** (m)
Bendras stulpas	54 15 39,2803	23 14 01,9945	6014025,26	450086,70	719019,33	775628,56

Bendro stulpo Baltijos (*Kronsztadt*) aukščių sistemos altitudė – 153,2 m

Šis protokolas sudarytas dviem egzemplioriais, kiekvienas lietuvių ir lenkų kalbomis.

Protokolas pasirašytas 2013 m. lapkričio 5 d. Druskininkuose.

Lietuvos–Lenkijos sienos komisijos
Lietuvos delegacijos pirmininkas

VALENTINAS NOVIKOVAS

Lietuvos–Lenkijos sienos komisijos
Lenkijos delegacijos pirmininkė

MAGDALENA SURMACZ

SIENOS ŽENKLO Nr. 115 PROTOKOLAS

SIENOS ŽEMĖLAPIO LAPAS Nr. 11

Sienos ženklo padėtis	Sienos ženklo aprašas
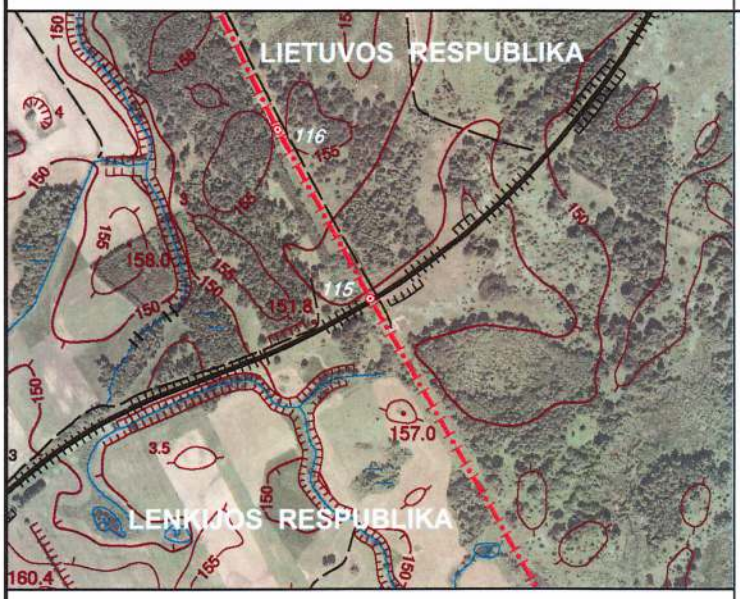 **1 : 10 000**	Sienos ženklą sudaro gelžbetoninis bendras stulpas, pastatytas ant sienos linijos.

Sienos ženklo elementai	Geodezinės koordinatės		Plokštumos stačiakampės koordinatės			
	ETRS 89		LKS-94		1992	
	B (° ′ ″)	**L** (° ′ ″)	**x** (m)	**y** (m)	**x** (m)	**y** (m)
Bendras stulpas	54 15 53,7146	23 13 47,6741	6014474,28	449832,41	719449,38	775342,99

Bendro stulpo Baltijos (*Kronsztadt*) aukščių sistemos altitudė – 152,0 m

Šis protokolas sudarytas dviem egzemplioriais, kiekvienas lietuvių ir lenkų kalbomis.

Protokolas pasirašytas 2013 m. lapkričio 5 d. Druskininkuose.

Lietuvos–Lenkijos sienos komisijos
Lietuvos delegacijos pirmininkas

VALENTINAS NOVIKOVAS

Lietuvos–Lenkijos sienos komisijos
Lenkijos delegacijos pirmininkė

MAGDALENA SURMACZ

SIENOS ŽENKLO Nr. 116 PROTOKOLAS

SIENOS ŽEMĖLAPIO LAPAS Nr. 11

Sienos ženklo padėtis	Sienos ženklo aprašas
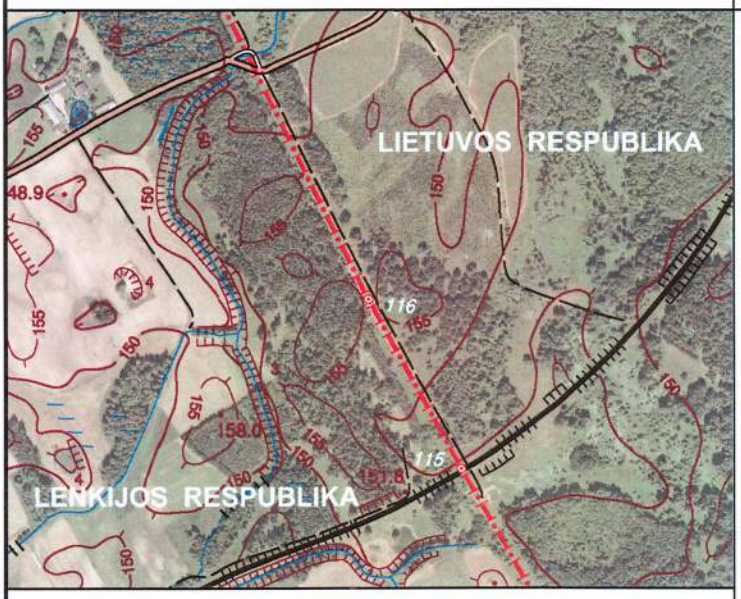 **1 : 10 000**	Sienos ženklą sudaro gelžbetoninis bendras stulpas, pastatytas ant sienos linijos.

Sienos ženklo elementai	Geodezinės koordinatės		Plokštumos stačiakampės koordinatės			
	ETRS 89		LKS-94		1992	
	B (° ′ ″)	**L** (° ′ ″)	**x** (m)	**y** (m)	**x** (m)	**y** (m)
Bendras stulpas	54 16 00,8513	23 13 40,9485	6014696,22	449713,12	719662,40	775208,23

Bendro stulpo Baltijos (*Kronsztadt*) aukščių sistemos altitudė – 154,9 m

Šis protokolas sudarytas dviem egzemplioriais, kiekvienas lietuvių ir lenkų kalbomis.

Protokolas pasirašytas 2013 m. lapkričio 5 d. Druskininkuose.

Lietuvos–Lenkijos sienos komisijos
Lietuvos delegacijos pirmininkas

VALENTINAS NOVIKOVAS

Lietuvos–Lenkijos sienos komisijos
Lenkijos delegacijos pirmininkė

MAGDALENA SURMACZ

SIENOS ŽENKLO Nr. 117 PROTOKOLAS

SIENOS ŽEMĖLAPIO LAPAS Nr. 12

Sienos ženklo padėtis	Sienos ženklo aprašas
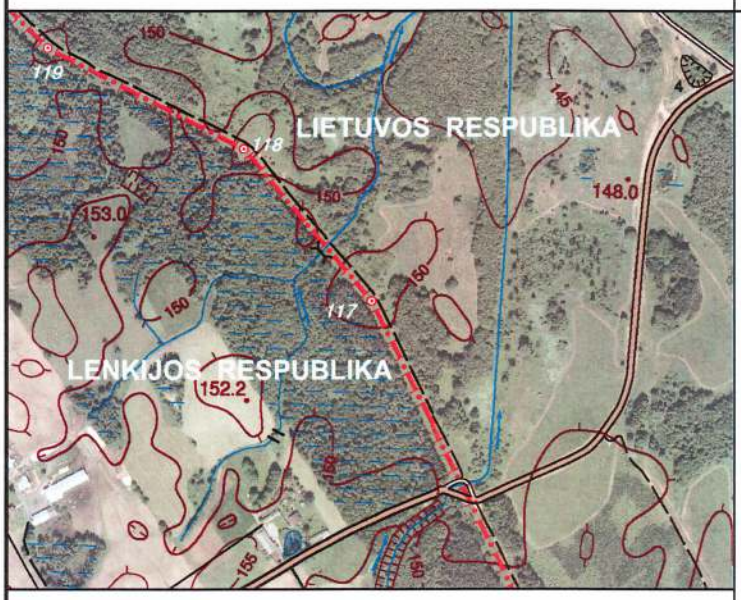 **1 : 10 000**	Sienos ženklą sudaro gelžbetoninis bendras stulpas, pastatytas ant sienos linijos.

Sienos ženklo elementai	Geodezinės koordinatės		Plokštumos stačiakampės koordinatės			
	ETRS 89		LKS-94		1992	
	B (° ′ ″)	**L** (° ′ ″)	**x** (m)	**y** (m)	**x** (m)	**y** (m)
Bendras stulpas	54 16 18,8575	23 13 25,6111	6015255,88	449441,72	720201,65	774897,75

Bendro stulpo Baltijos (*Kronsztadt*) aukščių sistemos altitudė – 152,5 m

Šis protokolas sudarytas dviem egzemplioriais, kiekvienas lietuvių ir lenkų kalbomis.

Protokolas pasirašytas 2013 m. lapkričio 5 d. Druskininkuose.

Lietuvos–Lenkijos sienos komisijos
Lietuvos delegacijos pirmininkas

VALENTINAS NOVIKOVAS

Lietuvos–Lenkijos sienos komisijos
Lenkijos delegacijos pirmininkė

MAGDALENA SURMACZ

SIENOS ŽENKLO Nr. 118 PROTOKOLAS

SIENOS ŽEMĖLAPIO LAPAS Nr. 12

Sienos ženklo padėtis	Sienos ženklo aprašas
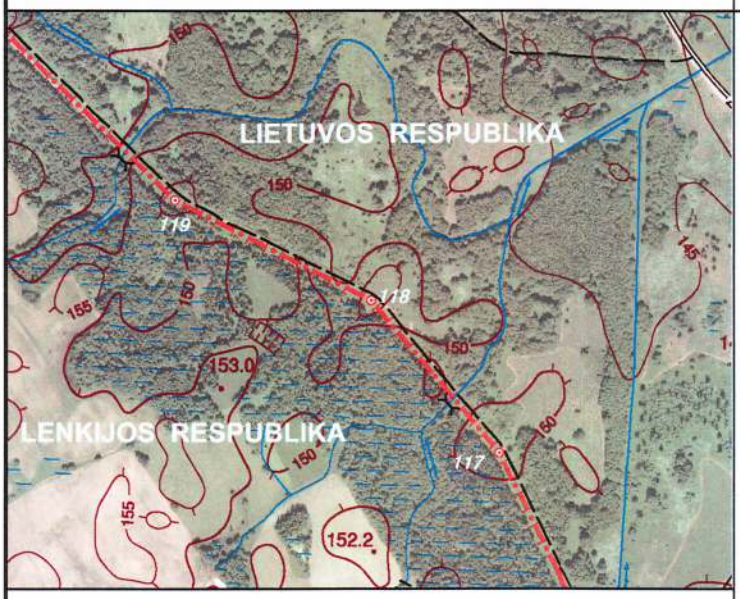	Sienos ženklą sudaro gelžbetoninis bendras stulpas, pastatytas ant sienos linijos.
1 : 10 000	

Sienos ženklo elementai	Geodezinės koordinatės		Plokštumos stačiakampės koordinatės			
	ETRS 89		LKS-94		1992	
	B (° ′ ″)	**L** (° ′ ″)	**x** (m)	**y** (m)	**x** (m)	**y** (m)
Bendras stulpas	54 16 25,2739	23 13 16,3740	6015456,06	449276,78	720389,73	774718,98

Bendro stulpo Baltijos (*Kronsztadt*) aukščių sistemos altitudė – 156,0 m

Šis protokolas sudarytas dviem egzemplioriais, kiekvienas lietuvių ir lenkų kalbomis.

Protokolas pasirašytas 2013 m. lapkričio 5 d. Druskininkuose.

Lietuvos–Lenkijos sienos komisijos
Lietuvos delegacijos pirmininkas

VALENTINAS NOVIKOVAS

Lietuvos–Lenkijos sienos komisijos
Lenkijos delegacijos pirmininkė

MAGDALENA SURMACZ

SIENOS ŽENKLO Nr. 119 PROTOKOLAS

SIENOS ŽEMĖLAPIO LAPAS Nr. 12

Sienos ženklo padėtis	Sienos ženklo aprašas
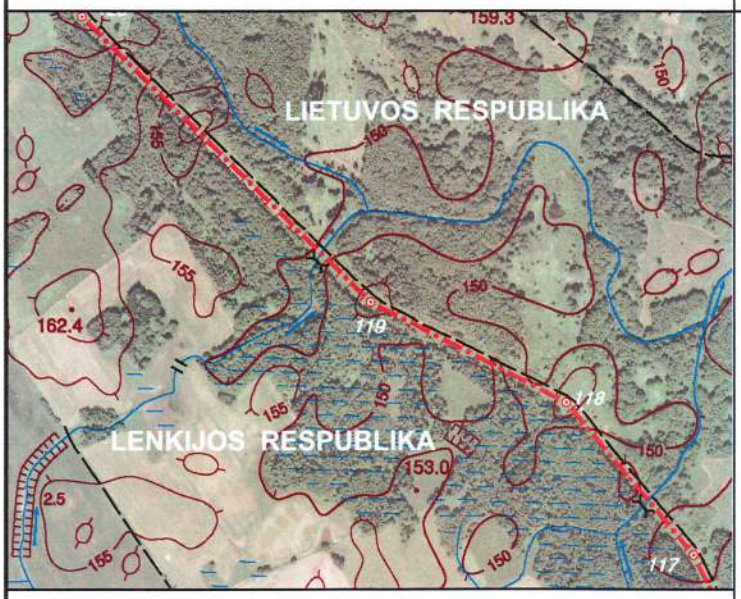	Sienos ženklą sudaro gelžbetoninis bendras stulpas, pastatytas ant sienos linijos.
1 : 10 000	

Sienos ženklo elementai	Geodezinės koordinatės		Plokštumos stačiakampės koordinatės			
	ETRS 89		LKS-94		1992	
	B (° ′ ″)	**L** (° ′ ″)	**x** (m)	**y** (m)	**x** (m)	**y** (m)
Bendras stulpas	54 16 29,5005	23 13 02,2328	6015589,55	449022,39	720504,91	774455,68

Bendro stulpo Baltijos (*Kronsztadt*) aukščių sistemos altitudė – 155,4 m

Šis protokolas sudarytas dviem egzemplioriais, kiekvienas lietuvių ir lenkų kalbomis.

Protokolas pasirašytas 2013 m. lapkričio 5 d. Druskininkuose.

Lietuvos–Lenkijos sienos komisijos
Lietuvos delegacijos pirmininkas

VALENTINAS NOVIKOVAS

Lietuvos–Lenkijos sienos komisijos
Lenkijos delegacijos pirmininkė

MAGDALENA SURMACZ

SIENOS ŽENKLO Nr. 120 PROTOKOLAS

SIENOS ŽEMĖLAPIO LAPAS Nr. 12

Sienos ženklo padėtis	Sienos ženklo aprašas
1 : 10 000	Sienos ženklą sudaro gelžbetoninis bendras stulpas, pastatytas ant sienos linijos.

Sienos ženklo elementai	Geodezinės koordinatės		Plokštumos stačiakampės koordinatės			
	ETRS 89		LKS-94		1992	
	B (° ′ ″)	**L** (° ′ ″)	**x** (m)	**y** (m)	**x** (m)	**y** (m)
Bendras stulpas	54 16 41,5278	23 12 41,3238	6015965,55	448648,28	720853,61	774055,72

Bendro stulpo Baltijos (*Kronsztadt*) aukščių sistemos altitudė – 161,6 m

Šis protokolas sudarytas dviem egzemplioriais, kiekvienas lietuvių ir lenkų kalbomis.

Protokolas pasirašytas 2013 m. lapkričio 5 d. Druskininkuose.

Lietuvos–Lenkijos sienos komisijos
Lietuvos delegacijos pirmininkas

VALENTINAS NOVIKOVAS

Lietuvos–Lenkijos sienos komisijos
Lenkijos delegacijos pirmininkė

MAGDALENA SURMACZ

SIENOS ŽENKLO Nr. 121 PROTOKOLAS

SIENOS ŽEMĖLAPIO LAPAS Nr. 12

Sienos ženklo padėtis	Sienos ženklo aprašas
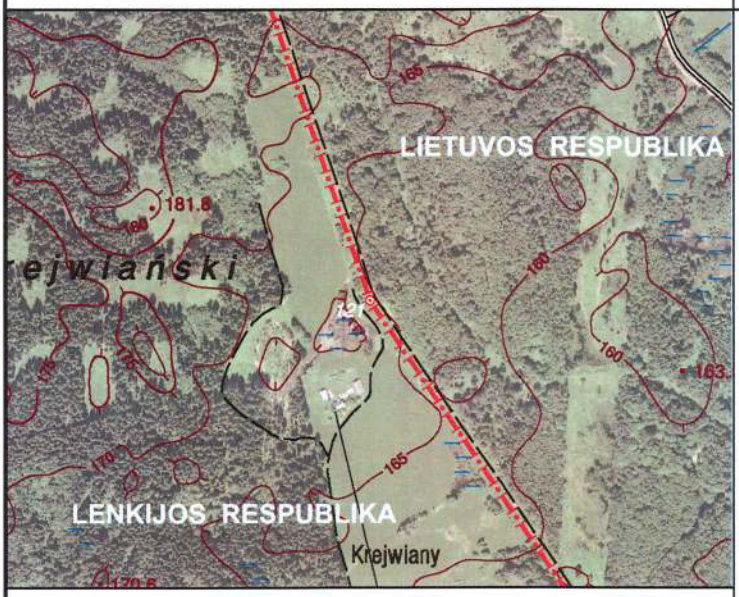	Sienos ženklą sudaro gelžbetoninis bendras stulpas, pastatytas ant sienos linijos.
1 : 10 000	

Sienos ženklo elementai	Geodezinės koordinatės		Plokštumos stačiakampės koordinatės			
	ETRS 89		LKS-94		1992	
	B (° ′ ″)	**L** (° ′ ″)	**x** (m)	**y** (m)	**x** (m)	**y** (m)
Bendras stulpas	54 17 00,0423	23 12 19,8541	6016542,23	448266,35	721402,00	773633,73

Bendro stulpo Baltijos (*Kronsztadt*) aukščių sistemos altitudė – 169,5 m

Šis protokolas sudarytas dviem egzemplioriais, kiekvienas lietuvių ir lenkų kalbomis.

Protokolas pasirašytas 2013 m. lapkričio 5 d. Druskininkuose.

Lietuvos–Lenkijos sienos komisijos
Lietuvos delegacijos pirmininkas

VALENTINAS NOVIKOVAS

Lietuvos–Lenkijos sienos komisijos
Lenkijos delegacijos pirmininkė

MAGDALENA SURMACZ

SIENOS ŽENKLO Nr. 122 PROTOKOLAS

SIENOS ŽEMĖLAPIO LAPAS Nr. 13

Sienos ženklo padėtis	Sienos ženklo aprašas
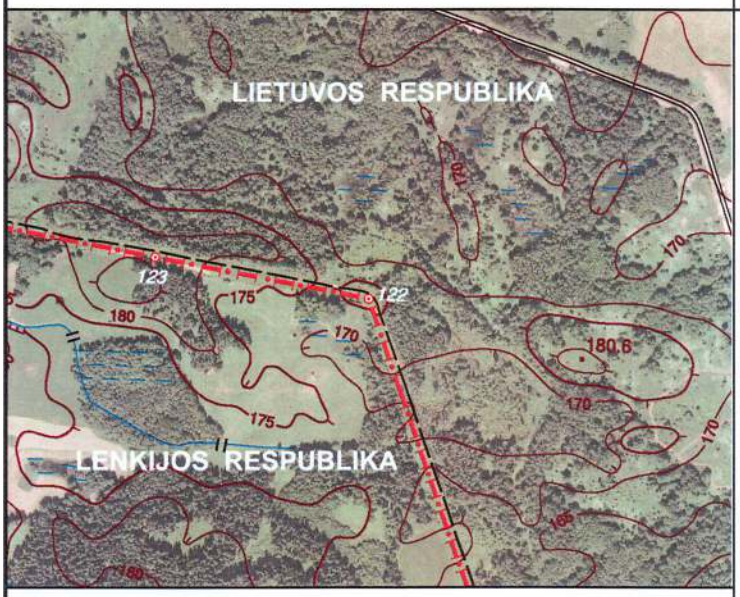	Sienos ženklą sudaro gelžbetoninis bendras stulpas, pastatytas ant sienos linijos.
1 : 10 000	

Sienos ženklo elementai	Geodezinės koordinatės		Plokštumos stačiakampės koordinatės			
	ETRS 89		LKS-94		1992	
	B (° ′ ″)	**L** (° ′ ″)	**x** (m)	**y** (m)	**x** (m)	**y** (m)
Bendras stulpas	54 17 19,0531	23 12 08,7169	6017132,18	448071,55	721976,88	773397,54

Bendro stulpo Baltijos (*Kronsztadt*) aukščių sistemos altitudė – 176,7 m

Šis protokolas sudarytas dviem egzemplioriais, kiekvienas lietuvių ir lenkų kalbomis.

Protokolas pasirašytas 2013 m. lapkričio 5 d. Druskininkuose.

Lietuvos–Lenkijos sienos komisijos
Lietuvos delegacijos pirmininkas

VALENTINAS NOVIKOVAS

Lietuvos–Lenkijos sienos komisijos
Lenkijos delegacijos pirmininkė

MAGDALENA SURMACZ

SIENOS ŽENKLO Nr. 123 PROTOKOLAS

SIENOS ŽEMĖLAPIO LAPAS Nr. 13

Sienos ženklo padėtis	Sienos ženklo aprašas
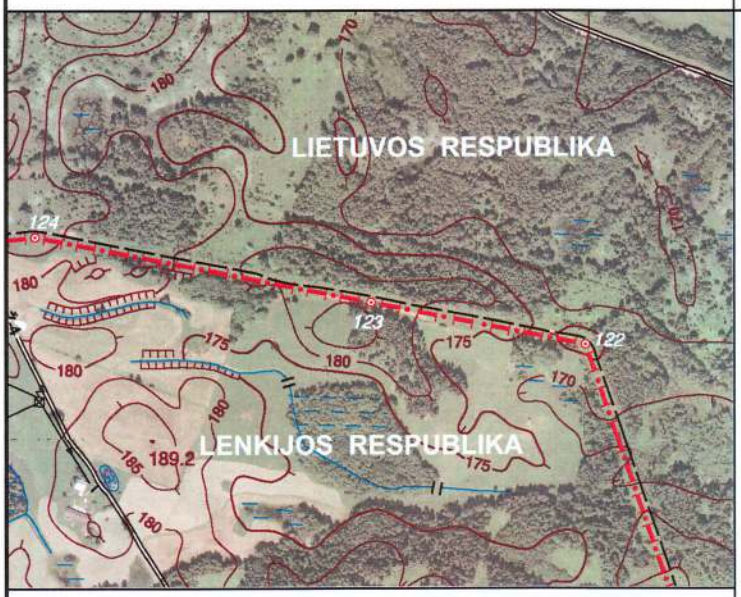 **1 : 10 000**	Sienos ženklą sudaro gelžbetoninis bendras stulpas, pastatytas ant sienos linijos.

Sienos ženklo elementai	Geodezinės koordinatės		Plokštumos stačiakampės koordinatės			
	ETRS 89		LKS-94		1992	
	B (° ′ ″)	**L** (° ′ ″)	**x** (m)	**y** (m)	**x** (m)	**y** (m)
Bendras stulpas	54 17 20,8152	23 11 53,1826	6017189,83	447791,23	722014,55	773113,73

Bendro stulpo Baltijos (*Kronsztadt*) aukščių sistemos altitudė – 183,7 m

Šis protokolas sudarytas dviem egzemplioriais, kiekvienas lietuvių ir lenkų kalbomis.

Protokolas pasirašytas 2013 m. lapkričio 5 d. Druskininkuose.

Lietuvos–Lenkijos sienos komisijos
Lietuvos delegacijos pirmininkas

VALENTINAS NOVIKOVAS

Lietuvos–Lenkijos sienos komisijos
Lenkijos delegacijos pirmininkė

MAGDALENA SURMACZ

SIENOS ŽENKLO Nr. 124 PROTOKOLAS

SIENOS ŽEMĖLAPIO LAPAS Nr. 13

Sienos ženklo padėtis	Sienos ženklo aprašas
	Sienos ženklą sudaro gelžbetoninis bendras stulpas, pastatytas ant sienos linijos.
1 : 10 000	

Sienos ženklo elementai	Geodezinės koordinatės		Plokštumos stačiakampės koordinatės			
	ETRS 89		LKS-94		1992	
	B (° ′ ″)	**L** (° ′ ″)	**x** (m)	**y** (m)	**x** (m)	**y** (m)
Bendras stulpas	54 17 23,5589	23 11 28,8563	6017279,67	447352,26	722073,09	772669,34

Bendro stulpo Baltijos (*Kronsztadt*) aukščių sistemos altitudė – 188,9 m

Šis protokolas sudarytas dviem egzemplioriais, kiekvienas lietuvių ir lenkų kalbomis.

Protokolas pasirašytas 2013 m. lapkričio 5 d. Druskininkuose.

Lietuvos–Lenkijos sienos komisijos
Lietuvos delegacijos pirmininkas

VALENTINAS NOVIKOVAS

Lietuvos–Lenkijos sienos komisijos
Lenkijos delegacijos pirmininkė

MAGDALENA SURMACZ

SIENOS ŽENKLO Nr. 125 PROTOKOLAS

SIENOS ŽEMĖLAPIO LAPAS Nr. 13

Sienos ženklo padėtis	Sienos ženklo aprašas
	Sienos ženklą sudaro gelžbetoninis bendras stulpas, pastatytas ant sienos linijos.
1 : 10 000	

Sienos ženklo elementai	Geodezinės koordinatės		Plokštumos stačiakampės koordinatės			
	ETRS 89		LKS-94		1992	
	B (° ′ ″)	**L** (° ′ ″)	**x** (m)	**y** (m)	**x** (m)	**y** (m)
Bendras stulpas	54 17 22,5459	23 11 12,0477	6017251,85	447047,92	722023,76	772367,62

Bendro stulpo Baltijos (*Kronsztadt*) aukščių sistemos altitudė – 181,8 m

Šis protokolas sudarytas dviem egzemplioriais, kiekvienas lietuvių ir lenkų kalbomis.

Protokolas pasirašytas 2013 m. lapkričio 5 d. Druskininkuose.

Lietuvos–Lenkijos sienos komisijos
Lietuvos delegacijos pirmininkas

VALENTINAS NOVIKOVAS

Lietuvos–Lenkijos sienos komisijos
Lenkijos delegacijos pirmininkė

MAGDALENA SURMACZ

SIENOS ŽENKLO Nr. 126 PROTOKOLAS

SIENOS ŽEMĖLAPIO LAPAS Nr. 13

Sienos ženklo padėtis	Sienos ženklo aprašas
	Sienos ženklą sudaro gelžbetoninis bendras stulpas, pastatytas ant sienos linijos.
1 : 10 000	

Sienos ženklo elementai	Geodezinės koordinatės		Plokštumos stačiakampės koordinatės			
	ETRS 89		LKS-94		1992	
	B (° ′ ″)	**L** (° ′ ″)	**x** (m)	**y** (m)	**x** (m)	**y** (m)
Bendras stulpas	54 17 27,1064	23 10 35,1328	6017400,57	446381,98	722124,97	771692,56

Bendro stulpo Baltijos (*Kronsztadt*) aukščių sistemos altitudė – 188,1 m

Šis protokolas sudarytas dviem egzemplioriais, kiekvienas lietuvių ir lenkų kalbomis.

Protokolas pasirašytas 2013 m. lapkričio 5 d. Druskininkuose.

Lietuvos–Lenkijos sienos komisijos
Lietuvos delegacijos pirmininkas

VALENTINAS NOVIKOVAS

Lietuvos–Lenkijos sienos komisijos
Lenkijos delegacijos pirmininkė

MAGDALENA SURMACZ

SIENOS ŽENKLO Nr. 127 PROTOKOLAS

SIENOS ŽEMĖLAPIO LAPAS Nr. 13

Sienos ženklo padėtis	Sienos ženklo aprašas
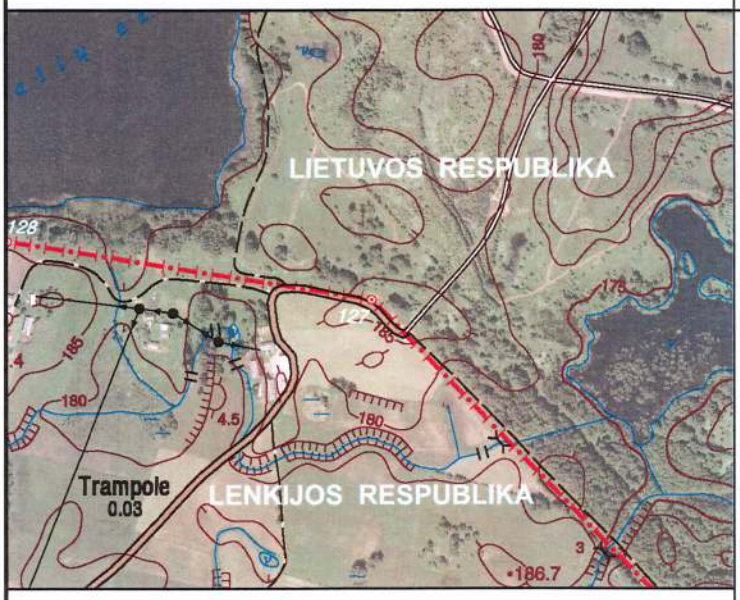 **1 : 10 000**	Sienos ženklą sudaro gelžbetoninis bendras stulpas, pastatytas ant sienos linijos.

Sienos ženklo elementai	Geodezinės koordinatės		Plokštumos stačiakampės koordinatės			
	ETRS 89		LKS-94		1992	
	B (° ′ ″)	**L** (° ′ ″)	**x** (m)	**y** (m)	**x** (m)	**y** (m)
Bendras stulpas	54 17 41,8259	23 10 10,6386	6017860,77	445944,38	722553,18	771223,29

Bendro stulpo Baltijos (*Kronsztadt*) aukščių sistemos altitudė – 188,0 m

Šis protokolas sudarytas dviem egzemplioriais, kiekvienas lietuvių ir lenkų kalbomis.

Protokolas pasirašytas 2013 m. lapkričio 5 d. Druskininkuose.

Lietuvos–Lenkijos sienos komisijos
Lietuvos delegacijos pirmininkas

VALENTINAS NOVIKOVAS

Lietuvos–Lenkijos sienos komisijos
Lenkijos delegacijos pirmininkė

MAGDALENA SURMACZ

SIENOS ŽENKLO Nr. 128 PROTOKOLAS

SIENOS ŽEMĖLAPIO LAPAS Nr. 13

Sienos ženklo padėtis	Sienos ženklo aprašas
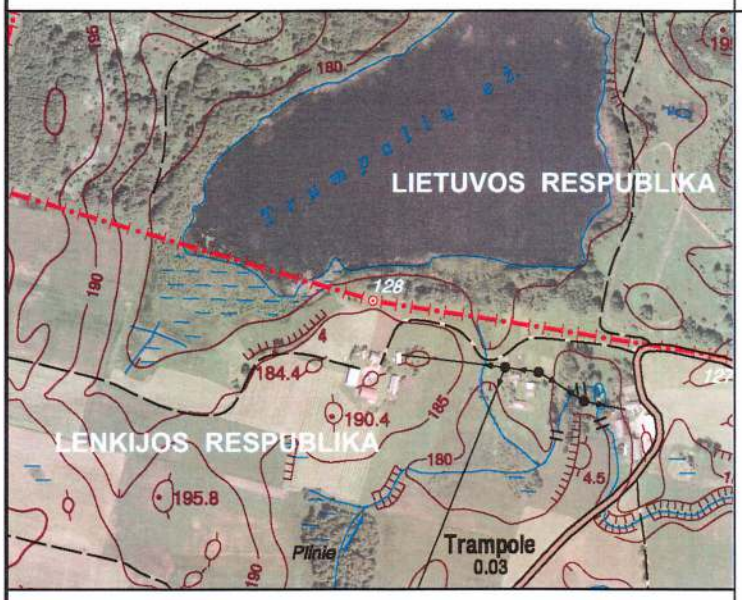	Sienos ženklą sudaro gelžbetoninis bendras stulpas, pastatytas ant sienos linijos.
1 : 10 000	

Sienos ženklo elementai	Geodezinės koordinatės		Plokštumos stačiakampės koordinatės			
	ETRS 89		LKS-94		1992	
	B (° ′ ″)	**L** (° ′ ″)	**x** (m)	**y** (m)	**x** (m)	**y** (m)
Bendras stulpas	54 17 44,2461	23 09 44,3106	6017941,21	445469,20	722599,78	770743,43

Bendro stulpo Baltijos (*Kronsztadt*) aukščių sistemos altitudė – 184,5 m

Šis protokolas sudarytas dviem egzemplioriais, kiekvienas lietuvių ir lenkų kalbomis.

Protokolas pasirašytas 2013 m. lapkričio 5 d. Druskininkuose.

Lietuvos–Lenkijos sienos komisijos
Lietuvos delegacijos pirmininkas

VALENTINAS NOVIKOVAS

Lietuvos–Lenkijos sienos komisijos
Lenkijos delegacijos pirmininkė

MAGDALENA SURMACZ

SIENOS ŽENKLO Nr. 129 PROTOKOLAS

SIENOS ŽEMĖLAPIO LAPAS Nr. 13

Sienos ženklo padėtis	Sienos ženklo aprašas
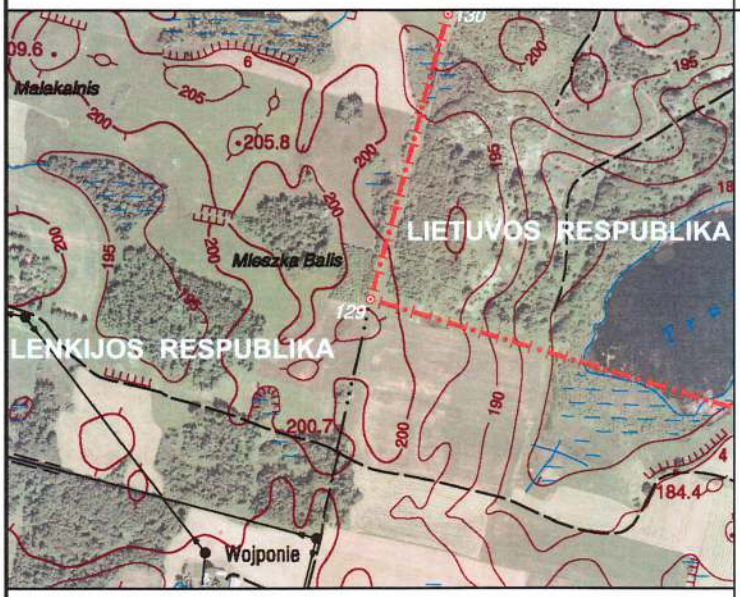	Sienos ženklą sudaro gelžbetoninis bendras stulpas, pastatytas ant sienos linijos.
1 : 10 000	

Sienos ženklo elementai	Geodezinės koordinatės		Plokštumos stačiakampės koordinatės			
	ETRS 89		LKS-94		1992	
	B (° ′ ″)	**L** (° ′ ″)	**x** (m)	**y** (m)	**x** (m)	**y** (m)
Bendras stulpas	54 17 49,2871	23 09 15,1207	6018103,34	444943,25	722724,28	770207,13

Bendro stulpo Baltijos (*Kronsztadt*) aukščių sistemos altitudė – 204,1 m

Šis protokolas sudarytas dviem egzemplioriais, kiekvienas lietuvių ir lenkų kalbomis.

Protokolas pasirašytas 2013 m. lapkričio 5 d. Druskininkuose.

Lietuvos–Lenkijos sienos komisijos
Lietuvos delegacijos pirmininkas

VALENTINAS NOVIKOVAS

Lietuvos–Lenkijos sienos komisijos
Lenkijos delegacijos pirmininkė

MAGDALENA SURMACZ

SIENOS ŽENKLO Nr. 130 PROTOKOLAS

SIENOS ŽEMĖLAPIO LAPAS Nr. 13

Sienos ženklo padėtis	Sienos ženklo aprašas
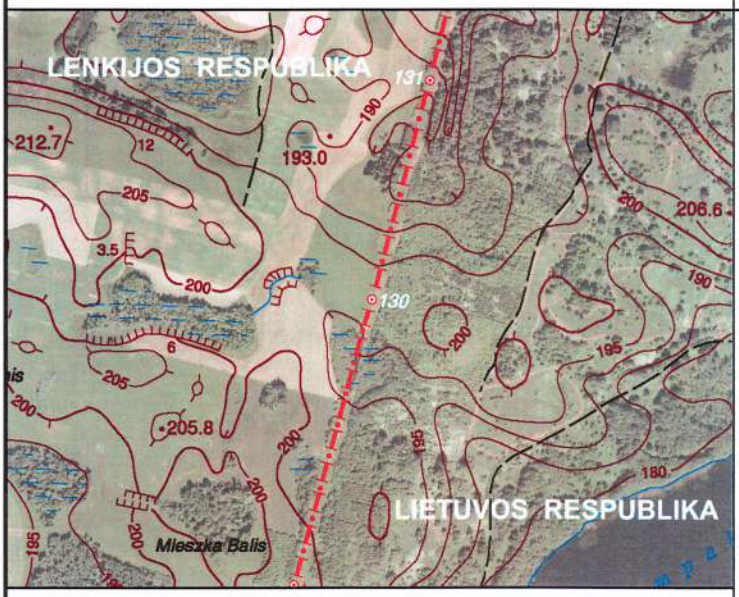	Sienos ženklą sudaro gelžbetoninis bendras stulpas, pastatytas ant sienos linijos.
1 : 10 000	

Sienos ženklo elementai	Geodezinės koordinatės		Plokštumos stačiakampės koordinatės			
	ETRS 89		LKS-94		1992	
	B (° ′ ″)	**L** (° ′ ″)	**x** (m)	**y** (m)	**x** (m)	**y** (m)
Bendras stulpas	54 18 01,3621	23 09 20,7136	6018475,40	445048,85	723103,02	770286,13

Bendro stulpo Baltijos (*Kronsztadt*) aukščių sistemos altitudė – 196,8 m

Šis protokolas sudarytas dviem egzemplioriais, kiekvienas lietuvių ir lenkų kalbomis.

Protokolas pasirašytas 2013 m. lapkričio 5 d. Druskininkuose.

Lietuvos–Lenkijos sienos komisijos
Lietuvos delegacijos pirmininkas

VALENTINAS NOVIKOVAS

Lietuvos–Lenkijos sienos komisijos
Lenkijos delegacijos pirmininkė

MAGDALENA SURMACZ

SIENOS ŽENKLO Nr. 131 PROTOKOLAS

SIENOS ŽEMĖLAPIO LAPAS Nr. 13

Sienos ženklo padėtis	Sienos ženklo aprašas
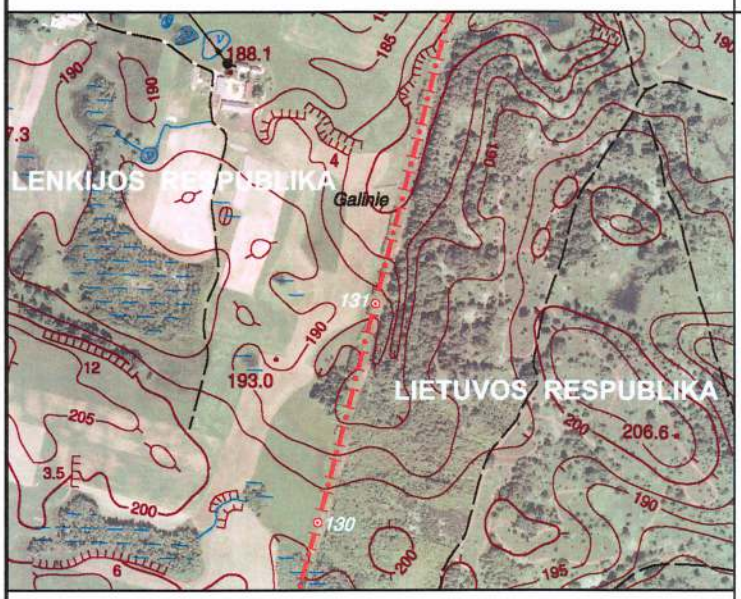	Sienos ženklą sudaro gelžbetoninis bendras stulpas, pastatytas ant sienos linijos.
1 : 10 000	

Sienos ženklo elementai	Geodezinės koordinatės		Plokštumos stačiakampės koordinatės			
	ETRS 89		LKS-94		1992	
	B (° ′ ″)	**L** (° ′ ″)	**x** (m)	**y** (m)	**x** (m)	**y** (m)
Bendras stulpas	54 18 10,6256	23 09 24,8670	6018760,85	445127,36	723393,43	770344,24

Bendro stulpo Baltijos (*Kronsztadt*) aukščių sistemos altitudė – 185,4 m

Šis protokolas sudarytas dviem egzemplioriais, kiekvienas lietuvių ir lenkų kalbomis.

Protokolas pasirašytas 2013 m. lapkričio 5 d. Druskininkuose.

Lietuvos–Lenkijos sienos komisijos
Lietuvos delegacijos pirmininkas

VALENTINAS NOVIKOVAS

Lietuvos–Lenkijos sienos komisijos
Lenkijos delegacijos pirmininkė

MAGDALENA SURMACZ

SIENOS ŽENKLO Nr. 132 PROTOKOLAS

SIENOS ŽEMĖLAPIO LAPAS Nr. 13

Sienos ženklo padėtis	Sienos ženklo aprašas
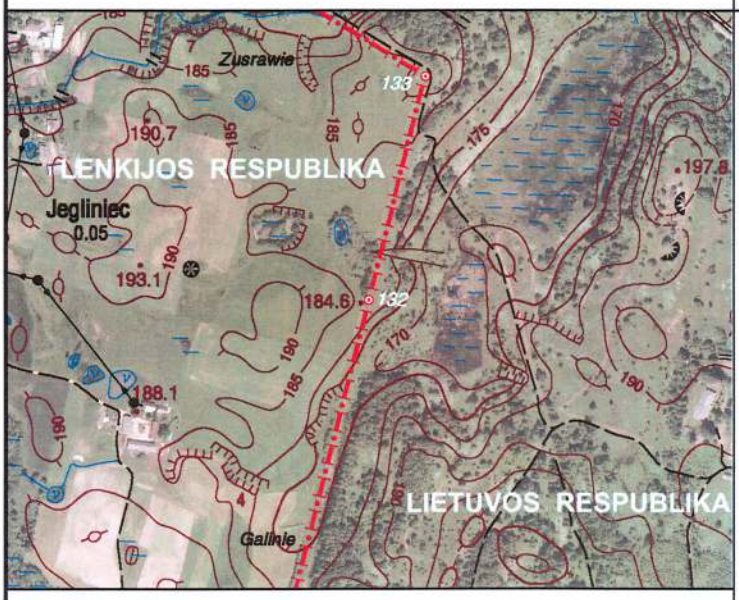	Sienos ženklą sudaro gelžbetoninis bendras stulpas, pastatytas ant sienos linijos.
1 : 10 000	

Sienos ženklo elementai	Geodezinės koordinatės		Plokštumos stačiakampės koordinatės			
	ETRS 89		LKS-94		1992	
	B (° ′ ″)	**L** (° ′ ″)	**x** (m)	**y** (m)	**x** (m)	**y** (m)
Bendras stulpas	54 18 25,1114	23 09 31,0686	6019207,31	445244,82	723847,25	770429,81

Bendro stulpo Baltijos (*Kronsztadt*) aukščių sistemos altitudė – 184,0 m

Šis protokolas sudarytas dviem egzemplioriais, kiekvienas lietuvių ir lenkų kalbomis.

Protokolas pasirašytas 2013 m. lapkričio 5 d. Druskininkuose.

Lietuvos–Lenkijos sienos komisijos
Lietuvos delegacijos pirmininkas

VALENTINAS NOVIKOVAS

Lietuvos–Lenkijos sienos komisijos
Lenkijos delegacijos pirmininkė

MAGDALENA SURMACZ

SIENOS ŽENKLO Nr. 133 PROTOKOLAS

SIENOS ŽEMĖLAPIO LAPAS Nr. 13

Sienos ženklo padėtis	Sienos ženklo aprašas
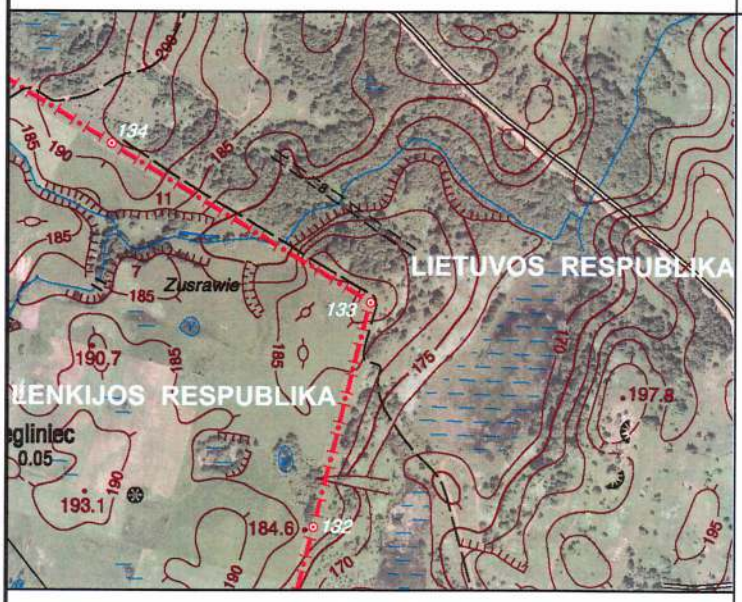	Sienos ženklą sudaro gelžbetoninis bendras stulpas, pastatytas ant sienos linijos.
1 : 10 000	

Sienos ženklo elementai	Geodezinės koordinatės		Plokštumos stačiakampės koordinatės			
	ETRS 89		LKS-94		1992	
	B (° ′ ″)	**L** (° ′ ″)	**x** (m)	**y** (m)	**x** (m)	**y** (m)
Bendras stulpas	54 18 34,5746	23 09 35,1230	6019498,96	445321,60	724143,72	770485,74

Bendro stulpo Baltijos (*Kronsztadt*) aukščių sistemos altitudė – 191,5 m

Šis protokolas sudarytas dviem egzemplioriais, kiekvienas lietuvių ir lenkų kalbomis.

Protokolas pasirašytas 2013 m. lapkričio 5 d. Druskininkuose.

Lietuvos–Lenkijos sienos komisijos
Lietuvos delegacijos pirmininkas

VALENTINAS NOVIKOVAS

Lietuvos–Lenkijos sienos komisijos
Lenkijos delegacijos pirmininkė

MAGDALENA SURMACZ

SIENOS ŽENKLO Nr. 134 PROTOKOLAS

SIENOS ŽEMĖLAPIO LAPAS Nr. 13

Sienos ženklo padėtis	Sienos ženklo aprašas
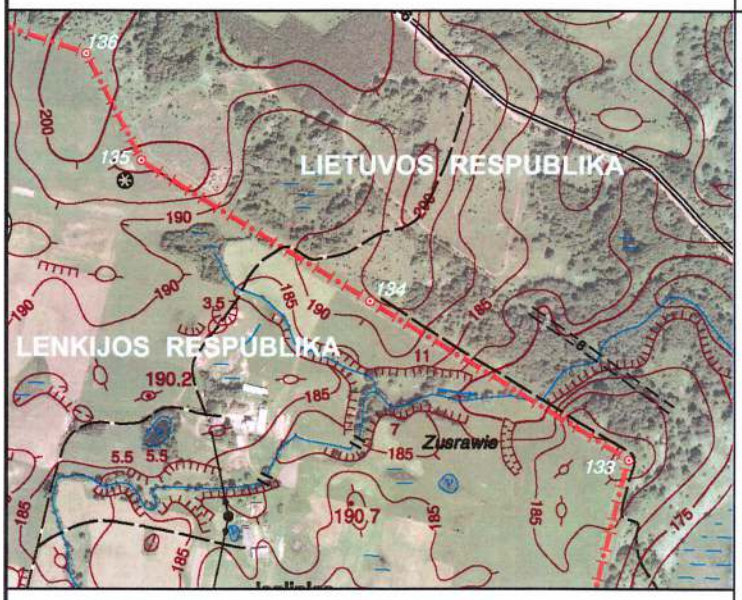 **1 : 10 000**	Sienos ženklą sudaro gelžbetoninis bendras stulpas, pastatytas ant sienos linijos.

Sienos ženklo elementai	Geodezinės koordinatės		Plokštumos stačiakampės koordinatės			
	ETRS 89		LKS-94		1992	
	B (° ′ ″)	**L** (° ′ ″)	**x** (m)	**y** (m)	**x** (m)	**y** (m)
Bendras stulpas	54 18 41,2528	23 09 16,3648	6019709,45	444985,00	724329,90	770134,95

Bendro stulpo Baltijos (*Kronsztadt*) aukščių sistemos altitudė – 194,6 m

Šis protokolas sudarytas dviem egzemplioriais, kiekvienas lietuvių ir lenkų kalbomis.

Protokolas pasirašytas 2013 m. lapkričio 5 d. Druskininkuose.

Lietuvos–Lenkijos sienos komisijos
Lietuvos delegacijos pirmininkas

VALENTINAS NOVIKOVAS

Lietuvos–Lenkijos sienos komisijos
Lenkijos delegacijos pirmininkė

MAGDALENA SURMACZ

SIENOS ŽENKLO Nr. 135 PROTOKOLAS

SIENOS ŽEMĖLAPIO LAPAS Nr. 14

Sienos ženklo padėtis	Sienos ženklo aprašas
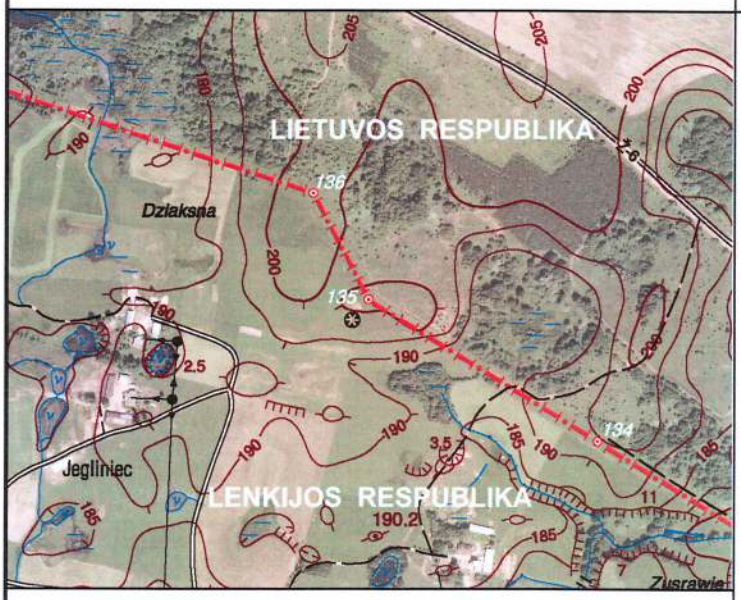	Sienos ženklą sudaro gelžbetoninis bendras stulpas, pastatytas ant sienos linijos.

1 : 10 000

Sienos ženklo elementai	Geodezinės koordinatės		Plokštumos stačiakampės koordinatės			
	ETRS 89		LKS-94		1992	
	B (° ′ ″)	**L** (° ′ ″)	**x** (m)	**y** (m)	**x** (m)	**y** (m)
Bendras stulpas	54 18 47,1845	23 08 59,6944	6019896,44	444685,89	724495,28	769823,24

Bendro stulpo Baltijos (*Kronsztadt*) aukščių sistemos altitudė – 201,8 m

Šis protokolas sudarytas dviem egzemplioriais, kiekvienas lietuvių ir lenkų kalbomis.

Protokolas pasirašytas 2013 m. lapkričio 5 d. Druskininkuose.

Lietuvos–Lenkijos sienos komisijos
Lietuvos delegacijos pirmininkas

VALENTINAS NOVIKOVAS

Lietuvos–Lenkijos sienos komisijos
Lenkijos delegacijos pirmininkė

MAGDALENA SURMACZ

SIENOS ŽENKLO Nr. 136 PROTOKOLAS

SIENOS ŽEMĖLAPIO LAPAS Nr. 14

Sienos ženklo padėtis	Sienos aprašas
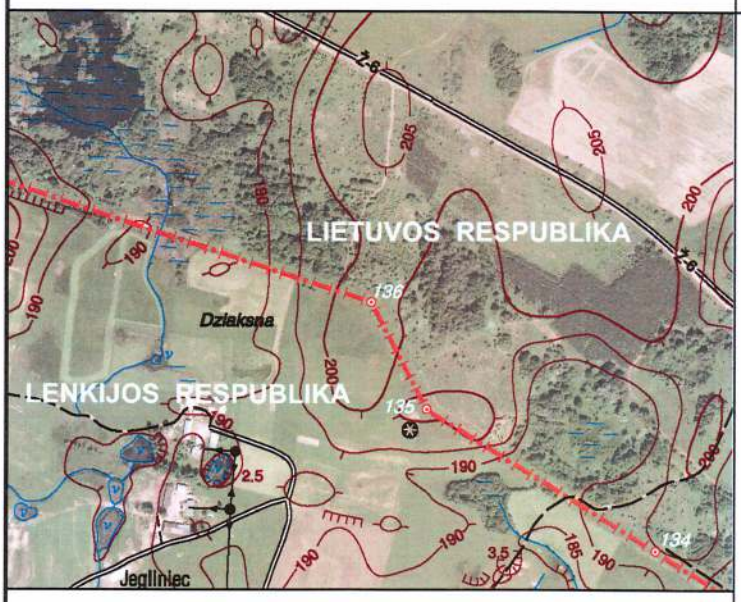	Sienos ženklą sudaro gelžbetoninis bendras stulpas, pastatytas ant sienos linijos.
1 : 10 000	

Sienos ženklo elementai	Geodezinės koordinatės		Plokštumos stačiakampės koordinatės			
	ETRS 89		LKS-94		1992	
	B (° ′ ″)	**L** (° ′ ″)	**x** (m)	**y** (m)	**x** (m)	**y** (m)
Bendras stulpas	54 18 51,6848	23 08 55,6673	6020036,43	444614,78	724629,93	769742,36

Bendro stulpo Baltijos (*Kronsztadt*) aukščių sistemos altitudė – 202,6 m

Šis protokolas sudarytas dviem egzemplioriais, kiekvienas lietuvių ir lenkų kalbomis.

Protokolas pasirašytas 2013 m. lapkričio 5 d. Druskininkuose.

Lietuvos–Lenkijos sienos komisijos
Lietuvos delegacijos pirmininkas

VALENTINAS NOVIKOVAS

Lietuvos–Lenkijos sienos komisijos
Lenkijos delegacijos pirmininkė

MAGDALENA SURMACZ

SIENOS ŽENKLO Nr. 137 PROTOKOLAS

SIENOS ŽEMĖLAPIO LAPAS Nr. 14

Sienos ženklo padėtis	Sienos ženklo aprašas
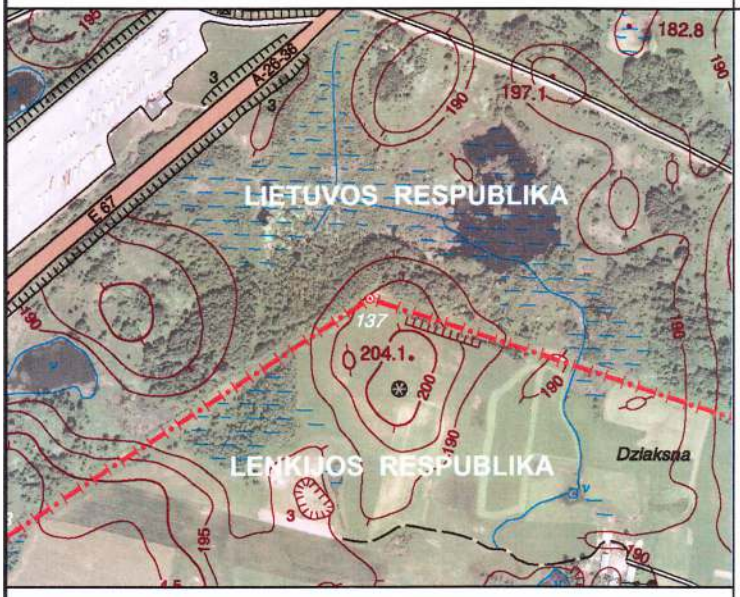	Sienos ženklą sudaro gelžbetoninis bendras stulpas, pastatytas ant sienos linijos.
1 : 10 000	

Sienos ženklo elementai	Geodezinės koordinatės		Plokštumos stačiakampės koordinatės			
	ETRS 89		LKS-94		1992	
	B (° ′ ″)	**L** (° ′ ″)	**x** (m)	**y** (m)	**x** (m)	**y** (m)
Bendras stulpas	54 18 57,4195	23 08 25,4366	6020220,33	444070,56	724774,85	769186,28

Bendro stulpo Baltijos (*Kronsztadt*) aukščių sistemos altitudė – 197,8 m

Šis protokolas sudarytas dviem egzemplioriais, kiekvienas lietuvių ir lenkų kalbomis.

Protokolas pasirašytas 2013 m. lapkričio 5 d. Druskininkuose.

Lietuvos–Lenkijos sienos komisijos
Lietuvos delegacijos pirmininkas

VALENTINAS NOVIKOVAS

Lietuvos–Lenkijos sienos komisijos
Lenkijos delegacijos pirmininkė

MAGDALENA SURMACZ

SIENOS ŽENKLO Nr. 138 PROTOKOLAS

SIENOS ŽEMĖLAPIO LAPAS Nr. 14

Sienos ženklo padėtis	Sienos ženklo aprašas
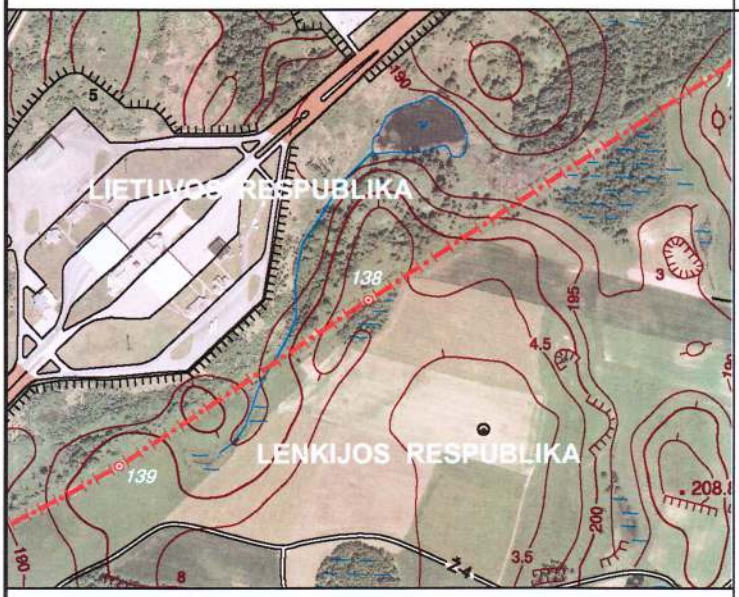 **1 : 10 000**	Sienos ženklą sudaro gelžbetoninis bendras stulpas, pastatytas ant sienos linijos.

Sienos ženklo elementai	Geodezinės koordinatės		Plokštumos stačiakampės koordinatės			
	ETRS 89		LKS-94		1992	
	B (° ′ ″)	**L** (° ′ ″)	**x** (m)	**y** (m)	**x** (m)	**y** (m)
Bendras stulpas	54 18 47,1434	23 07 58,6429	6019908,60	443582,42	724429,20	768721,29

Bendro stulpo Baltijos (*Kronsztadt*) aukščių sistemos altitudė – 206,1 m

Šis protokolas sudarytas dviem egzemplioriais, kiekvienas lietuvių ir lenkų kalbomis.

Protokolas pasirašytas 2013 m. lapkričio 5 d. Druskininkuose.

Lietuvos–Lenkijos sienos komisijos
Lietuvos delegacijos pirmininkas

VALENTINAS NOVIKOVAS

Lietuvos–Lenkijos sienos komisijos
Lenkijos delegacijos pirmininkė

MAGDALENA SURMACZ

SIENOS ŽENKLO Nr. 139 PROTOKOLAS

SIENOS ŽEMĖLAPIO LAPAS Nr. 14

Sienos ženklo padėtis	Sienos ženklo aprašas
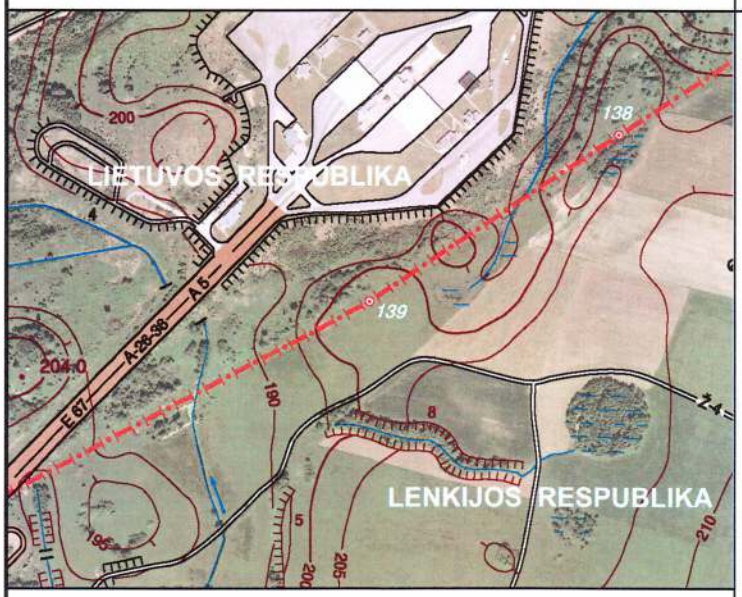 **1 : 10 000**	Sienos ženklą sudaro gelžbetoninis bendras stulpas, pastatytas ant sienos linijos.

Sienos ženklo elementai	Geodezinės koordinatės		Plokštumos stačiakampės koordinatės			
	ETRS 89		LKS-94		1992	
	B (° ′ ″)	**L** (° ′ ″)	**x** (m)	**y** (m)	**x** (m)	**y** (m)
Bendras stulpas	54 18 40,0976	23 07 40,6847	6019694,80	443255,14	724192,66	768409,88

Bendro stulpo Baltijos (*Kronsztadt*) aukščių sistemos altitudė – 203,8 m

Šis protokolas sudarytas dviem egzemplioriais, kiekvienas lietuvių ir lenkų kalbomis.

Protokolas pasirašytas 2013 m. lapkričio 5 d. Druskininkuose.

Lietuvos–Lenkijos sienos komisijos
Lietuvos delegacijos pirmininkas

VALENTINAS NOVIKOVAS

Lietuvos–Lenkijos sienos komisijos
Lenkijos delegacijos pirmininkė

MAGDALENA SURMACZ

SIENOS ŽENKLO Nr. 140 PROTOKOLAS

SIENOS ŽEMĖLAPIO LAPAS Nr. 14

Sienos ženklo padėtis	Sienos ženklo aprašas
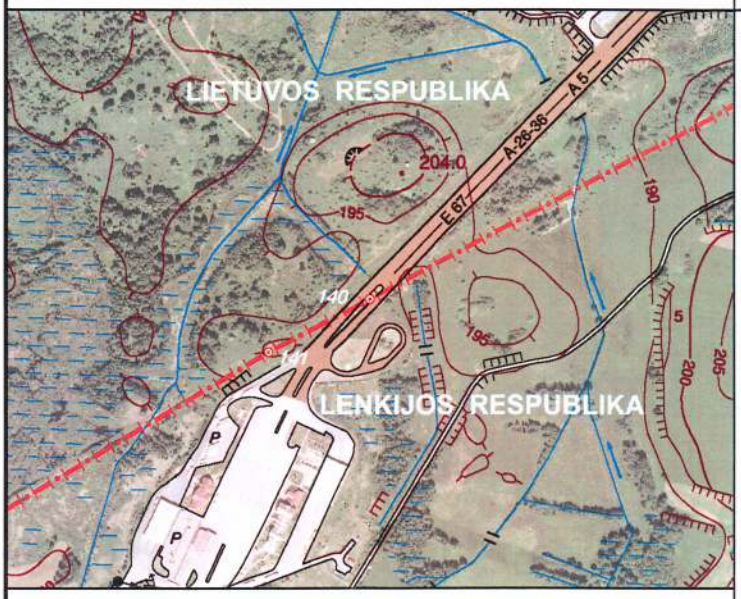 **1 : 10 000**	Sienos ženklą sudaro gelžbetoninis bendras stulpas, pastatytas ant sienos linijos.

Sienos ženklo elementai	Geodezinės koordinatės		Plokštumos stačiakampės koordinatės			
	ETRS 89		LKS-94		1992	
	B (° ′ ″)	**L** (° ′ ″)	**x** (m)	**y** (m)	**x** (m)	**y** (m)
Bendras stulpas	54 18 31,5389	23 07 13,3167	6019436,37	442757,16	723899,50	767931,29

Bendro stulpo Baltijos (*Kronsztadt*) aukščių sistemos altitudė – 191,2 m

Šis protokolas sudarytas dviem egzemplioriais, kiekvienas lietuvių ir lenkų kalbomis.

Protokolas pasirašytas 2013 m. lapkričio 5 d. Druskininkuose.

Lietuvos–Lenkijos sienos komisijos
Lietuvos delegacijos pirmininkas

VALENTINAS NOVIKOVAS

Lietuvos–Lenkijos sienos komisijos
Lenkijos delegacijos pirmininkė

MAGDALENA SURMACZ

SIENOS ŽENKLO Nr. 141 PROTOKOLAS

SIENOS ŽEMĖLAPIO LAPAS Nr. 14

Sienos ženklo padėtis	Sienos ženklo aprašas
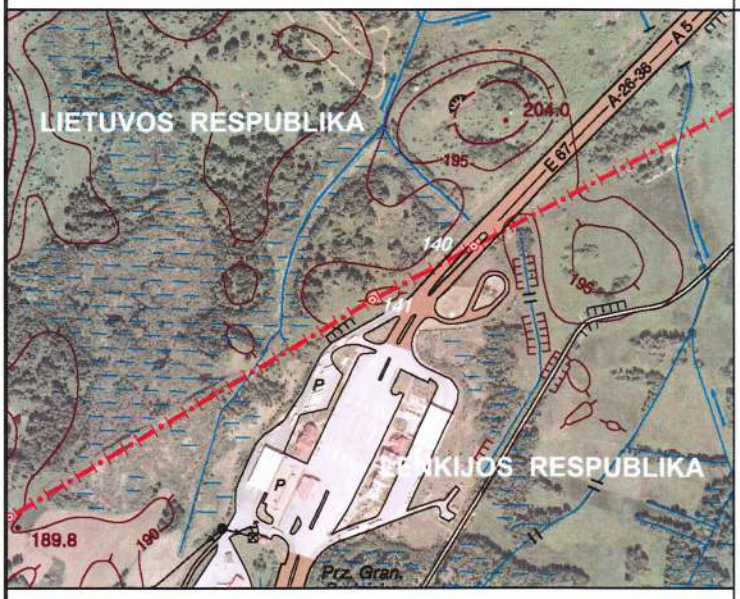 **1 : 10 000**	Sienos ženklą sudaro gelžbetoninis bendras stulpas, pastatytas ant sienos linijos.

Sienos ženklo elementai	Geodezinės koordinatės		Plokštumos stačiakampės koordinatės			
	ETRS 89		LKS-94		1992	
	B (° ′ ″)	**L** (° ′ ″)	**x** (m)	**y** (m)	**x** (m)	**y** (m)
Bendras stulpas	54 18 29,2732	23 07 06,0027	6019367,98	442624,08	723821,83	767803,35

Bendro stulpo Baltijos (*Kronsztadt*) aukščių sistemos altitudė – 196,1 m

Šis protokolas sudarytas dviem egzemplioriais, kiekvienas lietuvių ir lenkų kalbomis.

Protokolas pasirašytas 2013 m. lapkričio 5 d. Druskininkuose.

Lietuvos–Lenkijos sienos komisijos
Lietuvos delegacijos pirmininkas

VALENTINAS NOVIKOVAS

Lietuvos–Lenkijos sienos komisijos
Lenkijos delegacijos pirmininkė

MAGDALENA SURMACZ

SIENOS ŽENKLO Nr. 142 PROTOKOLAS

SIENOS ŽEMĖLAPIO LAPAS Nr. 14

Sienos ženklo padėtis	Sienos ženklo aprašas
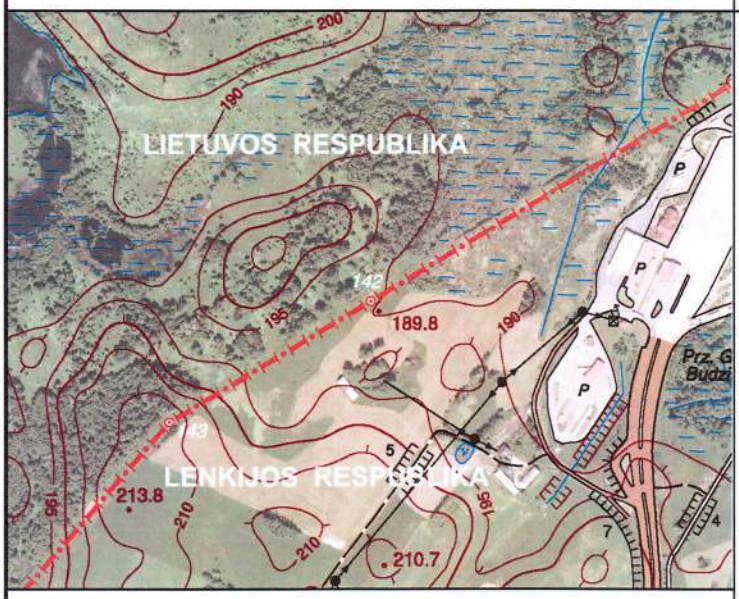	Sienos ženklą sudaro gelžbetoninis bendras stulpas, pastatytas ant sienos linijos.
1 : 10 000	

Sienos ženklo elementai	Geodezinės koordinatės		Plokštumos stačiakampės koordinatės			
	ETRS 89		LKS-94		1992	
	B (° ′ ″)	**L** (° ′ ″)	**x** (m)	**y** (m)	**x** (m)	**y** (m)
Bendras stulpas	54 18 20,0400	23 06 39,8525	6019088,50	442147,78	723509,19	767347,89

Bendro stulpo Baltijos (*Kronsztadt*) aukščių sistemos altitudė – 190,5 m

Šis protokolas sudarytas dviem egzemplioriais, kiekvienas lietuvių ir lenkų kalbomis.

Protokolas pasirašytas 2013 m. lapkričio 5 d. Druskininkuose.

Lietuvos–Lenkijos sienos komisijos
Lietuvos delegacijos pirmininkas

VALENTINAS NOVIKOVAS

Lietuvos–Lenkijos sienos komisijos
Lenkijos delegacijos pirmininkė

MAGDALENA SURMACZ

SIENOS ŽENKLO Nr. 143 PROTOKOLAS

SIENOS ŽEMĖLAPIO LAPAS Nr. 14

Sienos ženklo padėtis	Sienos ženklo aprašas
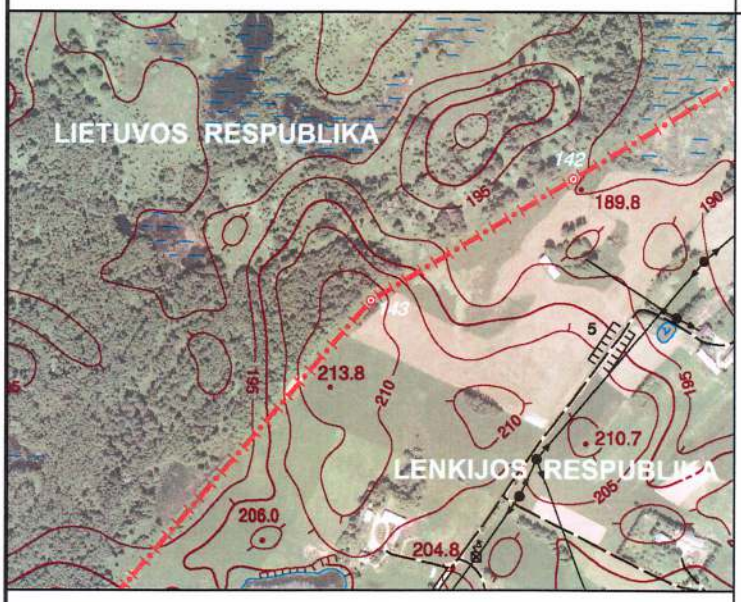	Sienos ženklą sudaro gelžbetoninis bendras stulpas, pastatytas ant sienos linijos.

1 : 10 000

Sienos ženklo elementai	Geodezinės koordinatės		Plokštumos stačiakampės koordinatės			
	ETRS 89		LKS-94		1992	
	B (° ′ ″)	**L** (° ′ ″)	**x** (m)	**y** (m)	**x** (m)	**y** (m)
Bendras stulpas	54 18 14,9076	23 06 25,3169	6018933,16	441883,01	723335,43	767094,70

Bendro stulpo Baltijos (*Kronsztadt*) aukščių sistemos altitudė – 210,8 m

Šis protokolas sudarytas dviem egzemplioriais, kiekvienas lietuvių ir lenkų kalbomis.

Protokolas pasirašytas 2013 m. lapkričio 5 d. Druskininkuose.

Lietuvos–Lenkijos sienos komisijos
Lietuvos delegacijos pirmininkas

VALENTINAS NOVIKOVAS

Lietuvos–Lenkijos sienos komisijos
Lenkijos delegacijos pirmininkė

MAGDALENA SURMACZ

SIENOS ŽENKLO Nr. 144 PROTOKOLAS

SIENOS ŽEMĖLAPIO LAPAS Nr. 14

Sienos ženklo padėtis	Sienos ženklo aprašas
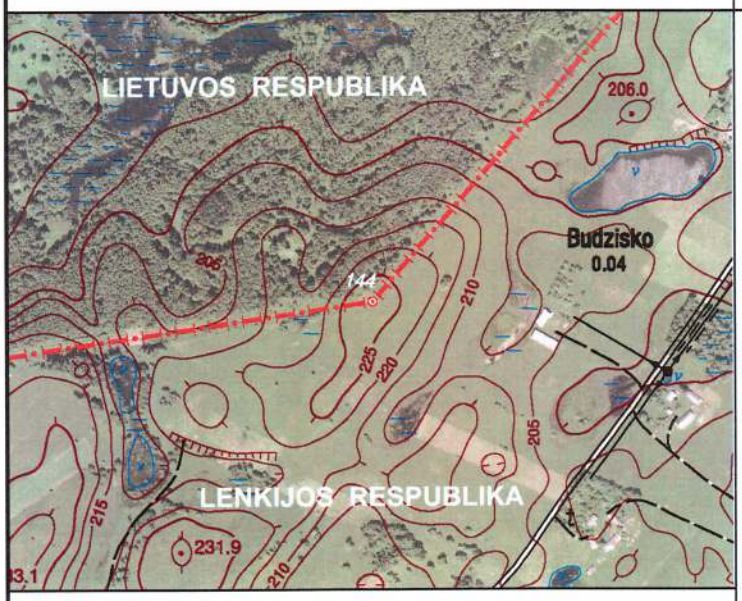 **1 : 10 000**	Sienos ženklą sudaro gelžbetoninis bendras stulpas, pastatytas ant sienos linijos.

Sienos ženklo elementai	Geodezinės koordinatės		Plokštumos stačiakampės koordinatės			
	ETRS 89		LKS-94		1992	
	B (° ′ ″)	**L** (° ′ ″)	**x** (m)	**y** (m)	**x** (m)	**y** (m)
Bendras stulpas	54 17 56,8868	23 05 58,8652	6018382,18	441397,70	722751,26	766649,50

Bendro stulpo Baltijos (*Kronsztadt*) aukščių sistemos altitudė – 227,3 m

Šis protokolas sudarytas dviem egzemplioriais, kiekvienas lietuvių ir lenkų kalbomis.

Protokolas pasirašytas 2013 m. lapkričio 5 d. Druskininkuose.

Lietuvos–Lenkijos sienos komisijos
Lietuvos delegacijos pirmininkas

VALENTINAS NOVIKOVAS

Lietuvos–Lenkijos sienos komisijos
Lenkijos delegacijos pirmininkė

MAGDALENA SURMACZ

SIENOS ŽENKLO Nr. 145 PROTOKOLAS

SIENOS ŽEMĖLAPIO LAPAS Nr. 14

Sienos ženklo padėtis	Sienos ženklo aprašas
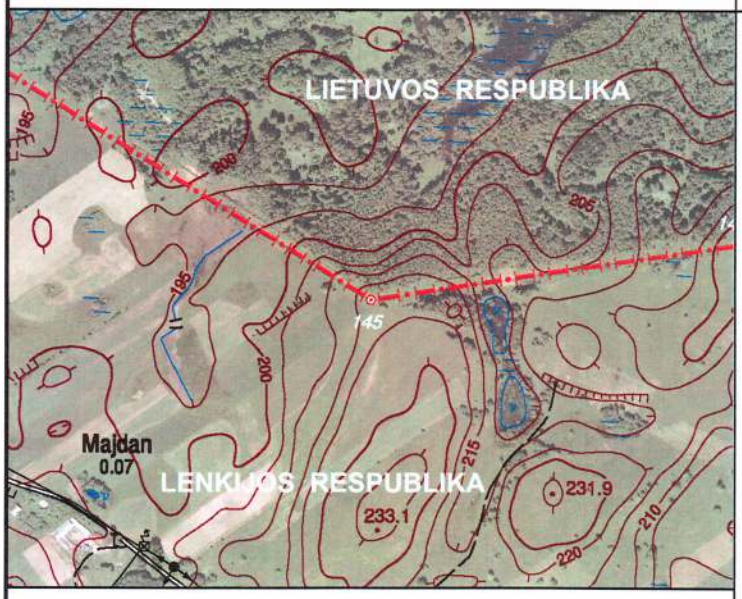	Sienos ženklą sudaro gelžbetoninis bendras stulpas, pastatytas ant sienos linijos.
1 : 10 000	

Sienos ženklo elementai	Geodezinės koordinatės		Plokštumos stačiakampės koordinatės			
	ETRS 89		LKS-94		1992	
	B (° ′ ″)	**L** (° ′ ″)	**x** (m)	**y** (m)	**x** (m)	**y** (m)
Bendras stulpas	54 17 54,4334	23 05 31,8103	6018312,60	440907,56	722647,10	766165,37

Bendro stulpo Baltijos (*Kronsztadt*) aukščių sistemos altitudė – 216,5 m

Šis protokolas sudarytas dviem egzemplioriais, kiekvienas lietuvių ir lenkų kalbomis.

Protokolas pasirašytas 2013 m. lapkričio 5 d. Druskininkuose.

Lietuvos–Lenkijos sienos komisijos
Lietuvos delegacijos pirmininkas

VALENTINAS NOVIKOVAS

Lietuvos–Lenkijos sienos komisijos
Lenkijos delegacijos pirmininkė

MAGDALENA SURMACZ

SIENOS ŽENKLO Nr. 146 PROTOKOLAS

SIENOS ŽEMĖLAPIO LAPAS Nr. 14

Sienos ženklo padėtis	Sienos ženklo aprašas
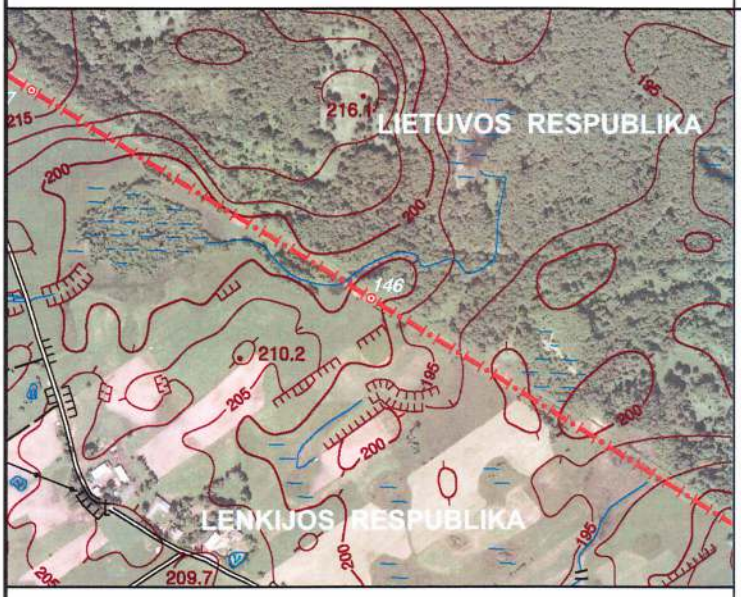	Sienos ženklą sudaro gelžbetoninis bendras stulpas, pastatytas ant sienos linijos.
1 : 10 000	

Sienos ženklo elementai	Geodezinės koordinatės		Plokštumos stačiakampės koordinatės			
	ETRS 89		LKS-94		1992	
	B (° ′ ″)	**L** (° ′ ″)	**x** (m)	**y** (m)	**x** (m)	**y** (m)
Bendras stulpas	54 18 05,0234	23 05 02,4364	6018646,83	440380,71	722943,26	765615,99

Bendro stulpo Baltijos (*Kronsztadt*) aukščių sistemos altitudė – 200,8 m

Šis protokolas sudarytas dviem egzemplioriais, kiekvienas lietuvių ir lenkų kalbomis.

Protokolas pasirašytas 2013 m. lapkričio 5 d. Druskininkuose.

Lietuvos–Lenkijos sienos komisijos
Lietuvos delegacijos pirmininkas

VALENTINAS NOVIKOVAS

Lietuvos–Lenkijos sienos komisijos
Lenkijos delegacijos pirmininkė

MAGDALENA SURMACZ

SIENOS ŽENKLO Nr. 147 PROTOKOLAS

SIENOS ŽEMĖLAPIO LAPAS Nr. 14

Sienos ženklo padėtis	Sienos ženklo aprašas
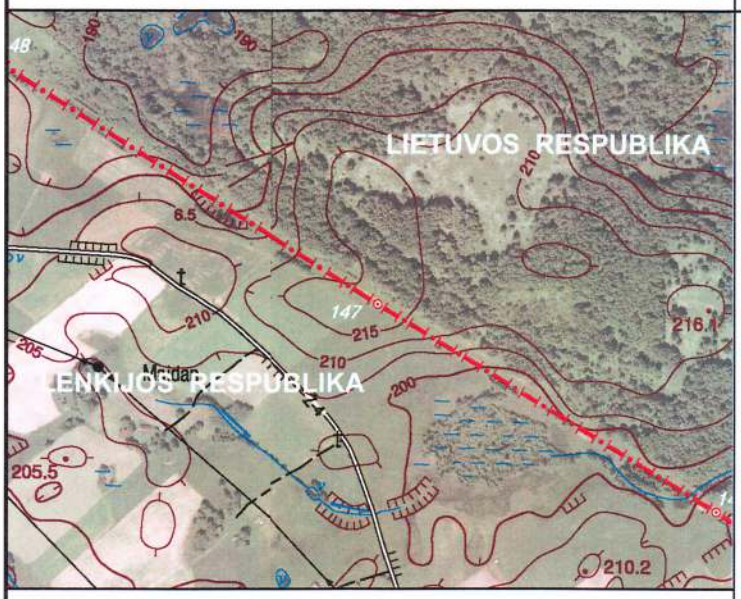 **1 : 10 000**	Sienos ženklą sudaro gelžbetoninis bendras stulpas, pastatytas ant sienos linijos.

Sienos ženklo elementai	Geodezinės koordinatės		Plokštumos stačiakampės koordinatės			
	ETRS 89		LKS-94		1992	
	B (° ′ ″)	**L** (° ′ ″)	**x** (m)	**y** (m)	**x** (m)	**y** (m)
Bendras stulpas	54 18 13,7373	23 04 37,8694	6018921,98	439940,08	723186,59	765156,82

Bendro stulpo Baltijos (*Kronsztadt*) aukščių sistemos altitudė – 218,7 m

Šis protokolas sudarytas dviem egzemplioriais, kiekvienas lietuvių ir lenkų kalbomis.

Protokolas pasirašytas 2013 m. lapkričio 5 d. Druskininkuose.

Lietuvos–Lenkijos sienos komisijos
Lietuvos delegacijos pirmininkas

VALENTINAS NOVIKOVAS

Lietuvos–Lenkijos sienos komisijos
Lenkijos delegacijos pirmininkė

MAGDALENA SURMACZ

SIENOS ŽENKLO Nr. 148 PROTOKOLAS

SIENOS ŽEMĖLAPIO LAPAS Nr. 15

Sienos ženklo padėtis	Sienos ženklo aprašas
	Sienos ženklą sudaro gelžbetoninis bendras stulpas, pastatytas ant sienos linijos.
1 : 10 000	

Sienos ženklo elementai	Geodezinės koordinatės		Plokštumos stačiakampės koordinatės			
	ETRS 89		LKS-94		1992	
	B (° ′ ″)	**L** (° ′ ″)	**x** (m)	**y** (m)	**x** (m)	**y** (m)
Bendras stulpas	54 18 24,4113	23 04 08,9190	6019258,81	439421,06	723485,90	764615,07

Bendro stulpo Baltijos (*Kronsztadt*) aukščių sistemos altitudė – 194,8 m

Šis protokolas sudarytas dviem egzemplioriais, kiekvienas lietuvių ir lenkų kalbomis.

Protokolas pasirašytas 2013 m. lapkričio 5 d. Druskininkuose.

Lietuvos–Lenkijos sienos komisijos
Lietuvos delegacijos pirmininkas

VALENTINAS NOVIKOVAS

Lietuvos–Lenkijos sienos komisijos
Lenkijos delegacijos pirmininkė

MAGDALENA SURMACZ

SIENOS ŽENKLO Nr. 149 PROTOKOLAS

SIENOS ŽEMĖLAPIO LAPAS Nr. 15

Sienos ženklo padėtis	Sienos ženklo aprašas
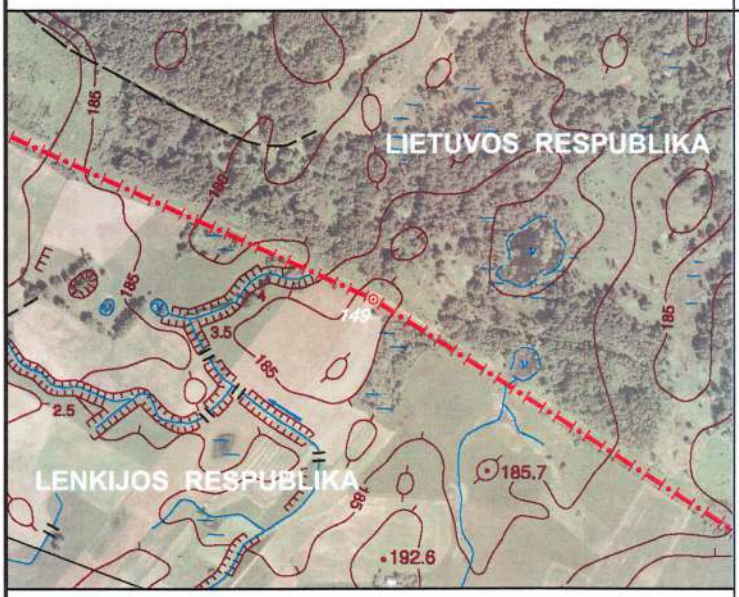	Sienos ženklą sudaro gelžbetoninis bendras stulpas, pastatytas ant sienos linijos.

1 : 10 000

Sienos ženklo elementai	Geodezinės koordinatės		Plokštumos stačiakampės koordinatės			
	ETRS 89		LKS-94		1992	
	B (° ′ ″)	**L** (° ′ ″)	**x** (m)	**y** (m)	**x** (m)	**y** (m)
Bendras stulpas	54 18 35,5701	23 03 38,9089	6019610,95	438883,17	723799,13	764053,40

Bendro stulpo Baltijos (*Kronsztadt*) aukščių sistemos altitudė – 185,1 m

Šis protokolas sudarytas dviem egzemplioriais, kiekvienas lietuvių ir lenkų kalbomis.

Protokolas pasirašytas 2013 m. lapkričio 5 d. Druskininkuose.

Lietuvos–Lenkijos sienos komisijos
Lietuvos delegacijos pirmininkas

VALENTINAS NOVIKOVAS

Lietuvos–Lenkijos sienos komisijos
Lenkijos delegacijos pirmininkė

MAGDALENA SURMACZ

SIENOS ŽENKLO Nr. 150 PROTOKOLAS

SIENOS ŽEMĖLAPIO LAPAS Nr. 15

Sienos ženklo padėtis	Sienos ženklo aprašas
	Sienos ženklą sudaro gelžbetoninis bendras stulpas, pastatytas ant sienos linijos.
1 : 10 000	

Sienos ženklo elementai	Geodezinės koordinatės		Plokštumos stačiakampės koordinatės			
	ETRS 89		LKS-94		1992	
	B (° ′ ″)	**L** (° ′ ″)	**x** (m)	**y** (m)	**x** (m)	**y** (m)
Bendras stulpas	54 18 44,7640	23 03 03,5046	6019903,72	438247,04	724046,17	763397,93

Bendro stulpo Baltijos (*Kronsztadt*) aukščių sistemos altitudė – 198,3 m

Šis protokolas sudarytas dviem egzemplioriais, kiekvienas lietuvių ir lenkų kalbomis.

Protokolas pasirašytas 2013 m. lapkričio 5 d. Druskininkuose.

Lietuvos–Lenkijos sienos komisijos
Lietuvos delegacijos pirmininkas

VALENTINAS NOVIKOVAS

Lietuvos–Lenkijos sienos komisijos
Lenkijos delegacijos pirmininkė

MAGDALENA SURMACZ

SIENOS ŽENKLO Nr. 151 PROTOKOLAS

SIENOS ŽEMĖLAPIO LAPAS Nr. 15

Sienos ženklo padėtis	Sienos ženklo aprašas
1 : 10 000	Sienos ženklą sudaro gelžbetoninis bendras stulpas, pastatytas ant sienos linijos.

Sienos ženklo elementai	Geodezinės koordinatės		Plokštumos stačiakampės koordinatės			
	ETRS 89		LKS-94		1992	
	B (° ′ ″)	**L** (° ′ ″)	**x** (m)	**y** (m)	**x** (m)	**y** (m)
Bendras stulpas	54 18 57,5076	23 02 31,6379	6020305,43	437676,42	724406,56	762800,10

Bendro stulpo Baltijos (*Kronsztadt*) aukščių sistemos altitudė – 199,9 m

Šis protokolas sudarytas dviem egzemplioriais, kiekvienas lietuvių ir lenkų kalbomis.

Protokolas pasirašytas 2013 m. lapkričio 5 d. Druskininkuose.

Lietuvos–Lenkijos sienos komisijos
Lietuvos delegacijos pirmininkas

VALENTINAS NOVIKOVAS

Lietuvos–Lenkijos sienos komisijos
Lenkijos delegacijos pirmininkė

MAGDALENA SURMACZ

SIENOS ŽENKLO Nr. 152 PROTOKOLAS

SIENOS ŽEMĖLAPIO LAPAS Nr. 15

Sienos ženklo padėtis	Sienos ženklo aprašas
1 : 10 000	Sienos ženklą sudaro gelžbetoninis bendras stulpas, pastatytas ant sienos linijos.

Sienos ženklo elementai	Geodezinės koordinatės		Plokštumos stačiakampės koordinatės			
	ETRS 89		LKS-94		1992	
	B (° ′ ″)	**L** (° ′ ″)	**x** (m)	**y** (m)	**x** (m)	**y** (m)
Bendras stulpas	54 19 08,0037	23 02 35,5839	6020628,92	437752,13	724734,70	762852,72

Bendro stulpo Baltijos (*Kronsztadt*) aukščių sistemos altitudė – 191,9 m

Šis protokolas sudarytas dviem egzemplioriais, kiekvienas lietuvių ir lenkų kalbomis.

Protokolas pasirašytas 2013 m. lapkričio 5 d. Druskininkuose.

Lietuvos–Lenkijos sienos komisijos
Lietuvos delegacijos pirmininkas

VALENTINAS NOVIKOVAS

Lietuvos–Lenkijos sienos komisijos
Lenkijos delegacijos pirmininkė

MAGDALENA SURMACZ

SIENOS ŽENKLO Nr. 153 PROTOKOLAS

SIENOS ŽEMĖLAPIO LAPAS Nr. 15

Sienos ženklo padėtis	Sienos ženklo aprašas
	Sienos ženklą sudaro gelžbetoninis bendras stulpas, pastatytas ant sienos linijos.
1 : 10 000	

Sienos ženklo elementai	Geodezinės koordinatės		Plokštumos stačiakampės koordinatės			
	ETRS 89		LKS-94		1992	
	B (° ′ ″)	**L** (° ′ ″)	**x** (m)	**y** (m)	**x** (m)	**y** (m)
Bendras stulpas	54 19 27,6596	23 02 42,9719	6021234,72	437893,87	725349,20	762951,20

Bendro stulpo Baltijos (*Kronsztadt*) aukščių sistemos altitudė – 190,1 m

Šis protokolas sudarytas dviem egzemplioriais, kiekvienas lietuvių ir lenkų kalbomis.

Protokolas pasirašytas 2013 m. lapkričio 5 d. Druskininkuose.

Lietuvos–Lenkijos sienos komisijos
Lietuvos delegacijos pirmininkas

VALENTINAS NOVIKOVAS

Lietuvos–Lenkijos sienos komisijos
Lenkijos delegacijos pirmininkė

MAGDALENA SURMACZ

SIENOS ŽENKLO Nr. 154 PROTOKOLAS

SIENOS ŽEMĖLAPIO LAPAS Nr. 15

Sienos ženklo padėtis	Sienos ženklo aprašas
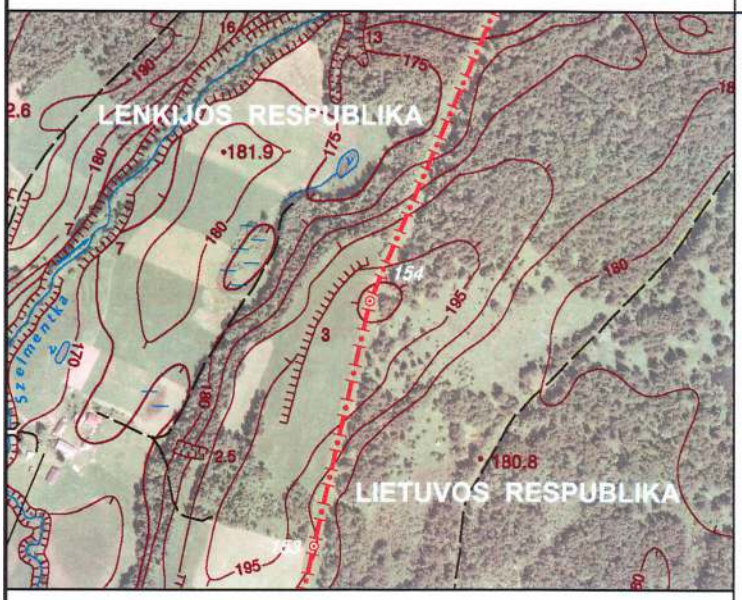	Sienos ženklą sudaro gelžbetoninis bendras stulpas, pastatytas ant sienos linijos.
1 : 10 000	

Sienos ženklo elementai	Geodezinės koordinatės		Plokštumos stačiakampės koordinatės			
	ETRS 89		LKS-94		1992	
	B (° ′ ″)	**L** (° ′ ″)	**x** (m)	**y** (m)	**x** (m)	**y** (m)
Bendras stulpas	54 19 38,0012	23 02 46,9008	6021553,44	437969,19	725672,55	763003,76

Bendro stulpo Baltijos (*Kronsztadt*) aukščių sistemos altitudė – 200,4 m

Šis protokolas sudarytas dviem egzemplioriais, kiekvienas lietuvių ir lenkų kalbomis.

Protokolas pasirašytas 2013 m. lapkričio 5 d. Druskininkuose.

Lietuvos–Lenkijos sienos komisijos
Lietuvos delegacijos pirmininkas

VALENTINAS NOVIKOVAS

Lietuvos–Lenkijos sienos komisijos
Lenkijos delegacijos pirmininkė

MAGDALENA SURMACZ

SIENOS ŽENKLO Nr. 155 PROTOKOLAS

SIENOS ŽEMĖLAPIO LAPAS Nr. 16

Sienos ženklo padėtis	Sienos ženklo aprašas
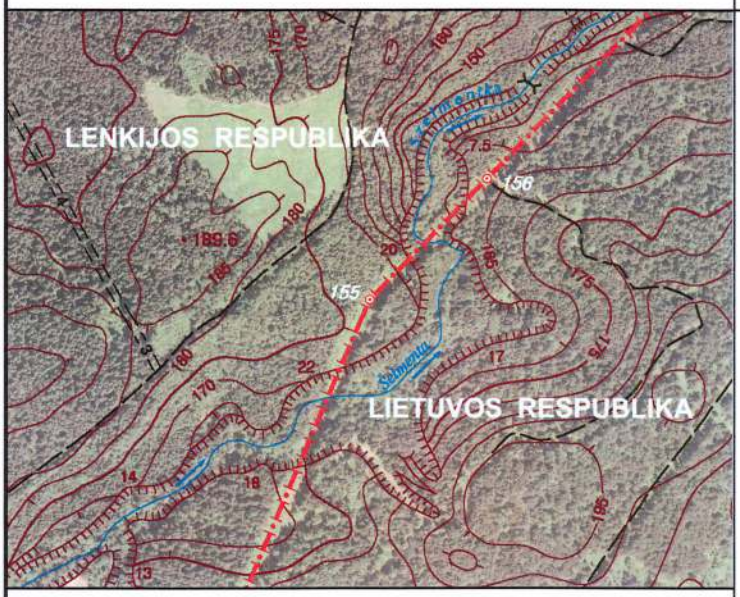 **1 : 10 000**	Sienos ženklą sudaro gelžbetoninis bendras stulpas, pastatytas ant sienos linijos.

Sienos ženklo elementai	Geodezinės koordinatės		Plokštumos stačiakampės koordinatės			
	ETRS 89		LKS-94		1992	
	B (° ′ ″)	**L** (° ′ ″)	**x** (m)	**y** (m)	**x** (m)	**y** (m)
Bendras stulpas	54 20 00,7112	23 03 03,3188	6022251,46	438275,27	726390,72	763259,69

Bendro stulpo Baltijos (*Kronsztadt*) aukščių sistemos altitudė – 174,4 m

Šis protokolas sudarytas dviem egzemplioriais, kiekvienas lietuvių ir lenkų kalbomis.

Protokolas pasirašytas 2013 m. lapkričio 5 d. Druskininkuose.

Lietuvos–Lenkijos sienos komisijos
Lietuvos delegacijos pirmininkas

VALENTINAS NOVIKOVAS

Lietuvos–Lenkijos sienos komisijos
Lenkijos delegacijos pirmininkė

MAGDALENA SURMACZ

SIENOS ŽENKLO Nr. 156 PROTOKOLAS

SIENOS ŽEMĖLAPIO LAPAS Nr. 16

Sienos ženklo padėtis	Sienos ženklo aprašas
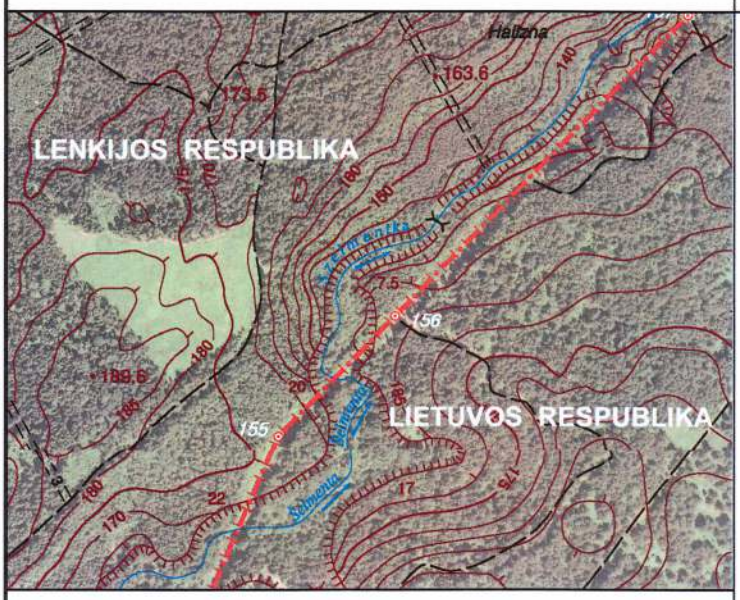	Sienos ženklą sudaro gelžbetoninis bendras stulpas, pastatytas ant sienos linijos.
1 : 10 000	

Sienos ženklo elementai	Geodezinės koordinatės		Plokštumos stačiakampės koordinatės			
	ETRS 89		LKS-94		1992	
	B (° ′ ″)	**L** (° ′ ″)	**x** (m)	**y** (m)	**x** (m)	**y** (m)
Bendras stulpas	54 20 05,8089	23 03 11,7390	6022406,99	438429,50	726556,85	763402,55

Bendro stulpo Baltijos (*Kronsztadt*) aukščių sistemos altitudė – 163,9 m

Šis protokolas sudarytas dviem egzemplioriais, kiekvienas lietuvių ir lenkų kalbomis.

Protokolas pasirašytas 2013 m. lapkričio 5 d. Druskininkuose.

Lietuvos–Lenkijos sienos komisijos
Lietuvos delegacijos pirmininkas

VALENTINAS NOVIKOVAS

Lietuvos–Lenkijos sienos komisijos
Lenkijos delegacijos pirmininkė

MAGDALENA SURMACZ

SIENOS ŽENKLO Nr. 157 PROTOKOLAS

SIENOS ŽEMĖLAPIO LAPAS Nr. 16

Sienos ženklo padėtis	Sienos ženklo aprašas
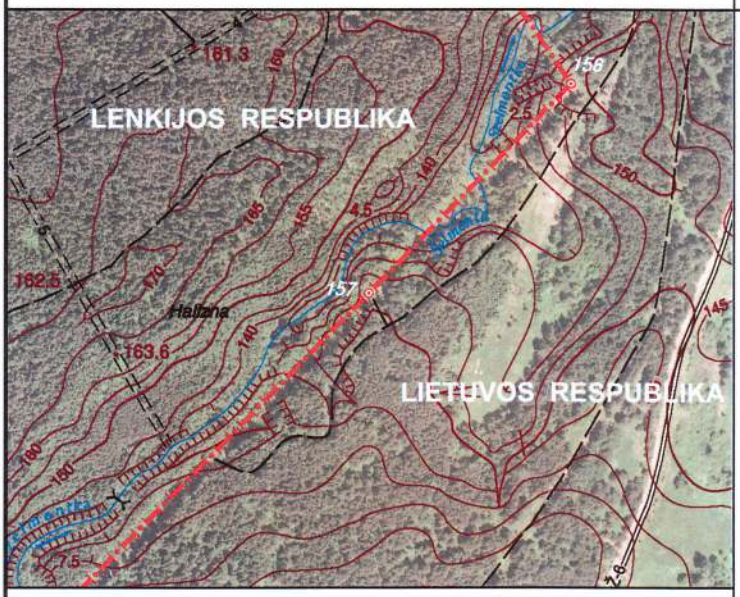 **1 : 10 000**	Sienos ženklą sudaro gelžbetoninis bendras stulpas, pastatytas ant sienos linijos.

Sienos ženklo elementai	Geodezinės koordinatės		Plokštumos stačiakampės koordinatės			
	ETRS 89		LKS-94		1992	
	B (° ′ ″)	**L** (° ′ ″)	**x** (m)	**y** (m)	**x** (m)	**y** (m)
Bendras stulpas	54 20 18,5897	23 03 32,8227	6022796,98	438815,64	726973,35	763760,18

Bendro stulpo Baltijos (*Kronsztadt*) aukščių sistemos altitudė – 150,0 m

Šis protokolas sudarytas dviem egzemplioriais, kiekvienas lietuvių ir lenkų kalbomis.

Protokolas pasirašytas 2013 m. lapkričio 5 d. Druskininkuose.

Lietuvos–Lenkijos sienos komisijos
Lietuvos delegacijos pirmininkas

VALENTINAS NOVIKOVAS

Lietuvos–Lenkijos sienos komisijos
Lenkijos delegacijos pirmininkė

MAGDALENA SURMACZ

SIENOS ŽENKLO Nr. 158 PROTOKOLAS

SIENOS ŽEMĖLAPIO LAPAS Nr. 16

Sienos ženklo padėtis	Sienos ženklo aprašas
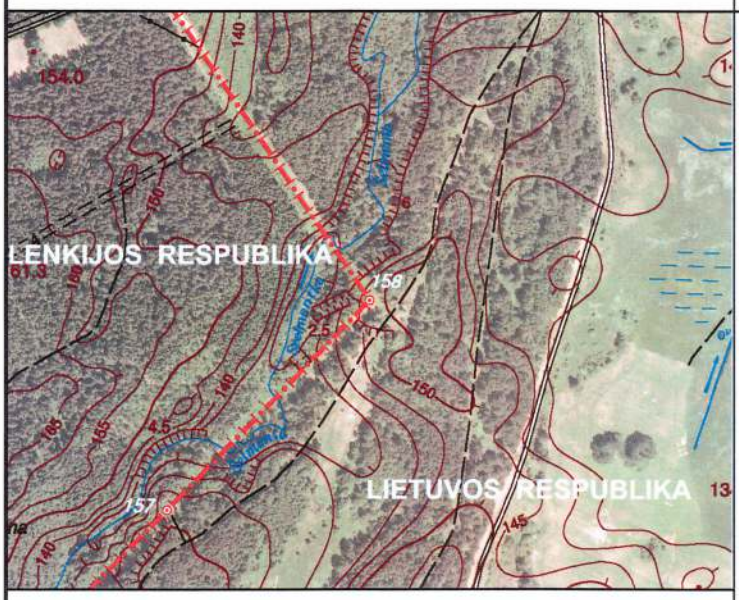 **1 : 10 000**	Sienos ženklą sudaro gelžbetoninis bendras stulpas, pastatytas ant sienos linijos.

Sienos ženklo elementai	Geodezinės koordinatės		Plokštumos stačiakampės koordinatės			
	ETRS 89		LKS-94		1992	
	B (° ′ ″)	**L** (° ′ ″)	**x** (m)	**y** (m)	**x** (m)	**y** (m)
Bendras stulpas	54 20 27,4505	23 03 47,3933	6023067,38	439082,47	727262,07	764007,25

Bendro stulpo Baltijos (*Kronsztadt*) aukščių sistemos altitudė – 148,2 m

Šis protokolas sudarytas dviem egzemplioriais, kiekvienas lietuvių ir lenkų kalbomis.

Protokolas pasirašytas 2013 m. lapkričio 5 d. Druskininkuose.

Lietuvos–Lenkijos sienos komisijos
Lietuvos delegacijos pirmininkas

VALENTINAS NOVIKOVAS

Lietuvos–Lenkijos sienos komisijos
Lenkijos delegacijos pirmininkė

MAGDALENA SURMACZ

SIENOS ŽENKLO Nr. 159 PROTOKOLAS

SIENOS ŽEMĖLAPIO LAPAS Nr. 16

Sienos ženklo padėtis	Sienos ženklo aprašas
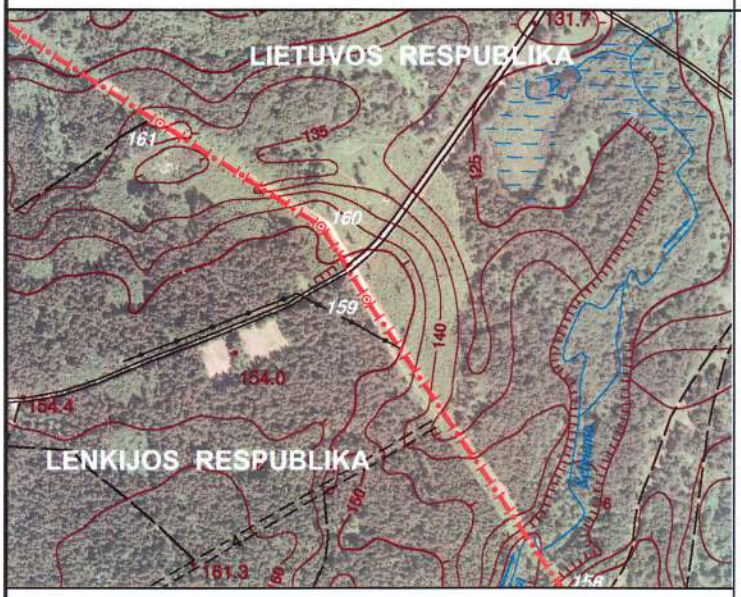 **1 : 10 000**	Sienos ženklą sudaro gelžbetoninis bendras stulpas, pastatytas ant sienos linijos.

Sienos ženklo elementai	Geodezinės koordinatės		Plokštumos stačiakampės koordinatės			
	ETRS 89		LKS-94		1992	
	B (° ′ ″)	**L** (° ′ ″)	**x** (m)	**y** (m)	**x** (m)	**y** (m)
Bendras stulpas	54 20 40,1525	23 03 32,5463	6023463,60	438819,54	727638,78	763716,81

Bendro stulpo Baltijos (*Kronsztadt*) aukščių sistemos altitudė – 153,3 m

Šis protokolas sudarytas dviem egzemplioriais, kiekvienas lietuvių ir lenkų kalbomis.

Protokolas pasirašytas 2013 m. lapkričio 5 d. Druskininkuose.

Lietuvos–Lenkijos sienos komisijos
Lietuvos delegacijos pirmininkas

VALENTINAS NOVIKOVAS

Lietuvos–Lenkijos sienos komisijos
Lenkijos delegacijos pirmininkė

MAGDALENA SURMACZ

SIENOS ŽENKLO Nr. 160 PROTOKOLAS

SIENOS ŽEMĖLAPIO LAPAS Nr. 16

Sienos ženklo padėtis	Sienos ženklo aprašas
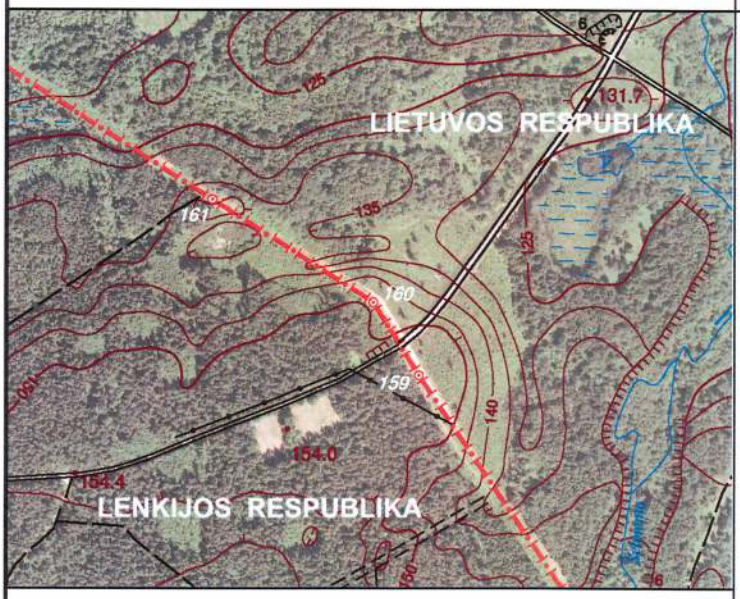 **1 : 10 000**	Sienos ženklą sudaro gelžbetoninis bendras stulpas, pastatytas ant sienos linijos.

Sienos ženklo elementai	Geodezinės koordinatės		Plokštumos stačiakampės koordinatės			
	ETRS 89		LKS-94		1992	
	B (° ′ ″)	**L** (° ′ ″)	**x** (m)	**y** (m)	**x** (m)	**y** (m)
Bendras stulpas	54 20 43,2458	23 03 29,2354	6023560,02	438761,03	727730,83	763651,59

Bendro stulpo Baltijos (*Kronsztadt*) aukščių sistemos altitudė – 148,2 m

Šis protokolas sudarytas dviem egzemplioriais, kiekvienas lietuvių ir lenkų kalbomis.

Protokolas pasirašytas 2013 m. lapkričio 5 d. Druskininkuose.

Lietuvos–Lenkijos sienos komisijos
Lietuvos delegacijos pirmininkas

VALENTINAS NOVIKOVAS

Lietuvos–Lenkijos sienos komisijos
Lenkijos delegacijos pirmininkė

MAGDALENA SURMACZ

SIENOS ŽENKLO Nr. 161 PROTOKOLAS

SIENOS ŽEMĖLAPIO LAPAS Nr. 16

Sienos ženklo padėtis	Sienos ženklo aprašas
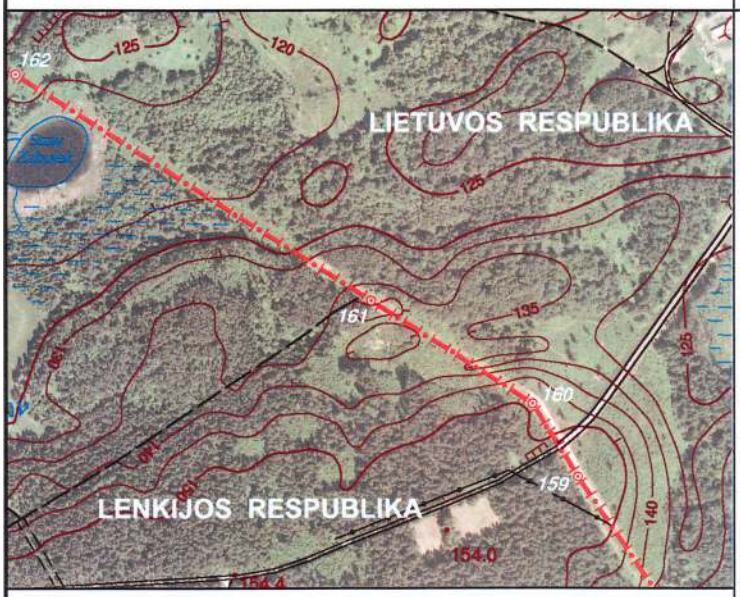	Sienos ženklą sudaro gelžbetoninis bendras stulpas, pastatytas ant sienos linijos.

1 : 10 000

Sienos ženklo elementai	Geodezinės koordinatės		Plokštumos stačiakampės koordinatės			
	ETRS 89		LKS-94		1992	
	B (° ′ ″)	**L** (° ′ ″)	**x** (m)	**y** (m)	**x** (m)	**y** (m)
Bendras stulpas	54 20 47,5689	23 03 17,5222	6023696,49	438551,28	727852,13	763432,63

Bendro stulpo Baltijos (*Kronsztadt*) aukščių sistemos altitudė – 137,8 m

Šis protokolas sudarytas dviem egzemplioriais, kiekvienas lietuvių ir lenkų kalbomis.

Protokolas pasirašytas 2013 m. lapkričio 5 d. Druskininkuose.

Lietuvos–Lenkijos sienos komisijos
Lietuvos delegacijos pirmininkas

VALENTINAS NOVIKOVAS

Lietuvos–Lenkijos sienos komisijos
Lenkijos delegacijos pirmininkė

MAGDALENA SURMACZ

SIENOS ŽENKLO Nr. 162 PROTOKOLAS

SIENOS ŽEMĖLAPIO LAPAS Nr. 16

Sienos ženklo padėtis	Sienos ženklo aprašas
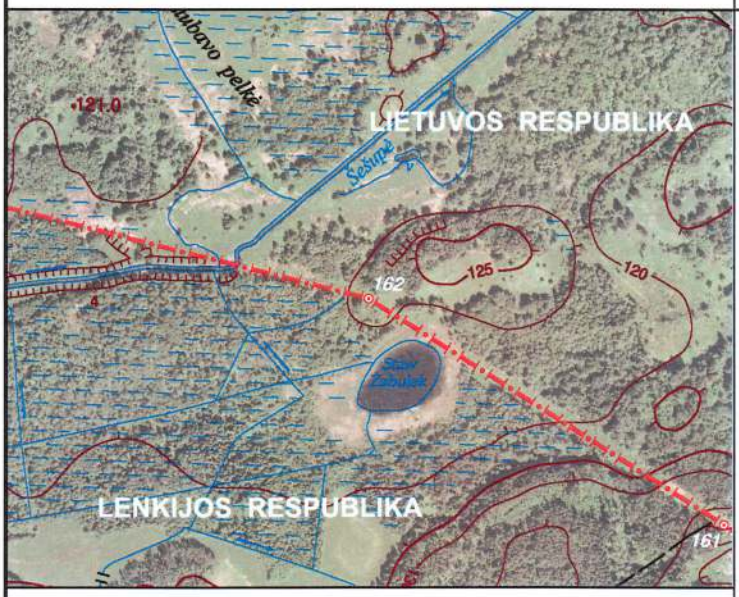 **1 : 10 000**	Sienos ženklą sudaro gelžbetoninis bendras stulpas, pastatytas ant sienos linijos.

Sienos ženklo elementai	Geodezinės koordinatės		Plokštumos stačiakampės koordinatės			
	ETRS 89		LKS-94		1992	
	B (° ′ ″)	**L** (° ′ ″)	**x** (m)	**y** (m)	**x** (m)	**y** (m)
Bendras stulpas	54 20 57,0752	23 02 51,7203	6023996,62	438089,28	728118,84	762950,37

Bendro stulpo Baltijos (*Kronsztadt*) aukščių sistemos altitudė – 121,7 m

Šis protokolas sudarytas dviem egzemplioriais, kiekvienas lietuvių ir lenkų kalbomis.

Protokolas pasirašytas 2013 m. lapkričio 5 d. Druskininkuose.

Lietuvos–Lenkijos sienos komisijos
Lietuvos delegacijos pirmininkas

VALENTINAS NOVIKOVAS

Lietuvos–Lenkijos sienos komisijos
Lenkijos delegacijos pirmininkė

MAGDALENA SURMACZ

SIENOS ŽENKLO Nr. 163 PROTOKOLAS

SIENOS ŽEMĖLAPIO LAPAS Nr. 16

Sienos ženklo padėtis	Sienos ženklo aprašas
1 : 10 000	Sienos ženklą sudaro gelžbetoninis bendras stulpas, pastatytas ant sienos linijos.

Sienos ženklo elementai	Geodezinės koordinatės		Plokštumos stačiakampės koordinatės			
	ETRS 89		LKS-94		1992	
	B (° ′ ″)	**L** (° ′ ″)	**x** (m)	**y** (m)	**x** (m)	**y** (m)
Bendras stulpas	54 21 02,2739	23 02 15,7340	6024166,15	437441,62	728242,06	762292,13

Bendro stulpo Baltijos (*Kronsztadt*) aukščių sistemos altitudė – 121,3 m

Šis protokolas sudarytas dviem egzemplioriais, kiekvienas lietuvių ir lenkų kalbomis.

Protokolas pasirašytas 2013 m. lapkričio 5 d. Druskininkuose.

Lietuvos–Lenkijos sienos komisijos
Lietuvos delegacijos pirmininkas

VALENTINAS NOVIKOVAS

Lietuvos–Lenkijos sienos komisijos
Lenkijos delegacijos pirmininkė

MAGDALENA SURMACZ

SIENOS ŽENKLO Nr. 164 PROTOKOLAS

SIENOS ŽEMĖLAPIO LAPAS Nr. 16

Sienos ženklo padėtis	Sienos ženklo aprašas
	Sienos ženklą sudaro gelžbetoninis bendras stulpas, pastatytas ant sienos linijos.

1 : 10 000

Sienos ženklo elementai	Geodezinės koordinatės		Plokštumos stačiakampės koordinatės			
	ETRS 89		LKS-94		1992	
	B (° ′ ″)	**L** (° ′ ″)	**x** (m)	**y** (m)	**x** (m)	**y** (m)
Bendras stulpas	54 21 08,1632	23 01 36,1754	6024358,01	436729,80	728383,02	761568,28

Bendro stulpo Baltijos (*Kronsztadt*) aukščių sistemos altitudė – 137,4 m

Šis protokolas sudarytas dviem egzemplioriais, kiekvienas lietuvių ir lenkų kalbomis.

Protokolas pasirašytas 2013 m. lapkričio 5 d. Druskininkuose.

Lietuvos–Lenkijos sienos komisijos
Lietuvos delegacijos pirmininkas

VALENTINAS NOVIKOVAS

Lietuvos–Lenkijos sienos komisijos
Lenkijos delegacijos pirmininkė

MAGDALENA SURMACZ

SIENOS ŽENKLO Nr. 165 PROTOKOLAS

SIENOS ŽEMĖLAPIO LAPAS Nr. 17

Sienos ženklo padėtis	Sienos ženklo aprašas
	Sienos ženklą sudaro gelžbetoninis bendras stulpas, pastatytas ant sienos linijos.
1 : 10 000	

Sienos ženklo elementai	Geodezinės koordinatės		Plokštumos stačiakampės koordinatės			
	ETRS 89		LKS-94		1992	
	B (° ′ ″)	**L** (° ′ ″)	**x** (m)	**y** (m)	**x** (m)	**y** (m)
Bendras stulpas	54 21 13,8322	23 01 07,6927	6024540,37	436217,93	728528,69	761044,62

Bendro stulpo Baltijos (*Kronsztadt*) aukščių sistemos altitudė – 152,8 m

Šis protokolas sudarytas dviem egzemplioriais, kiekvienas lietuvių ir lenkų kalbomis.

Protokolas pasirašytas 2013 m. lapkričio 5 d. Druskininkuose.

Lietuvos–Lenkijos sienos komisijos
Lietuvos delegacijos pirmininkas

VALENTINAS NOVIKOVAS

Lietuvos–Lenkijos sienos komisijos
Lenkijos delegacijos pirmininkė

MAGDALENA SURMACZ

SIENOS ŽENKLO Nr. 166 PROTOKOLAS

SIENOS ŽEMĖLAPIO LAPAS Nr. 17

Sienos ženklo padėtis	Sienos ženklo aprašas
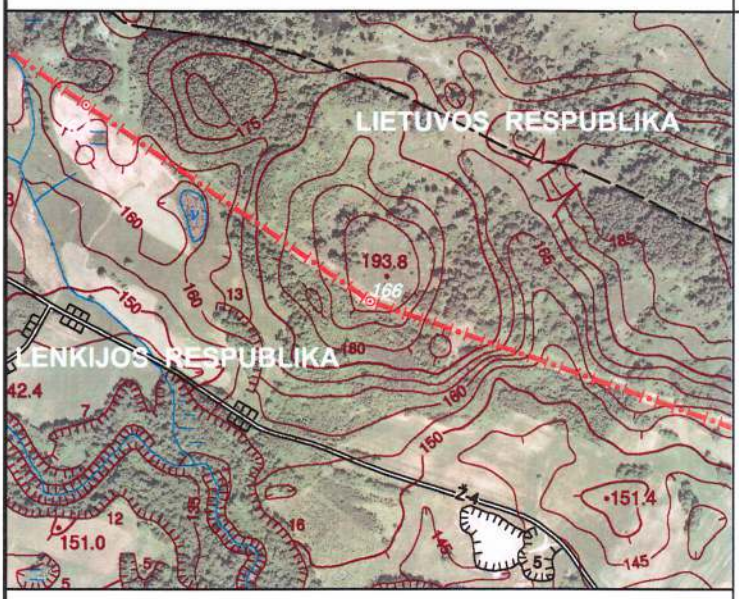 **1 : 10 000**	Sienos ženklą sudaro gelžbetoninis bendras stulpas, pastatytas ant sienos linijos.

Sienos ženklo elementai	Geodezinės koordinatės		Plokštumos stačiakampės koordinatės			
	ETRS 89		LKS-94		1992	
	B (° ′ ″)	**L** (° ′ ″)	**x** (m)	**y** (m)	**x** (m)	**y** (m)
Bendras stulpas	54 21 20,5907	23 00 33,7796	6024757,86	435608,52	728702,48	760421,15

Bendro stulpo Baltijos (*Kronsztadt*) aukščių sistemos altitudė – 190,6 m

Šis protokolas sudarytas dviem egzemplioriais, kiekvienas lietuvių ir lenkų kalbomis.

Protokolas pasirašytas 2013 m. lapkričio 5 d. Druskininkuose.

Lietuvos–Lenkijos sienos komisijos
Lietuvos delegacijos pirmininkas

VALENTINAS NOVIKOVAS

Lietuvos–Lenkijos sienos komisijos
Lenkijos delegacijos pirmininkė

MAGDALENA SURMACZ

SIENOS ŽENKLO Nr. 167 PROTOKOLAS

SIENOS ŽEMĖLAPIO LAPAS Nr. 17

Sienos ženklo padėtis	Sienos ženklo aprašas
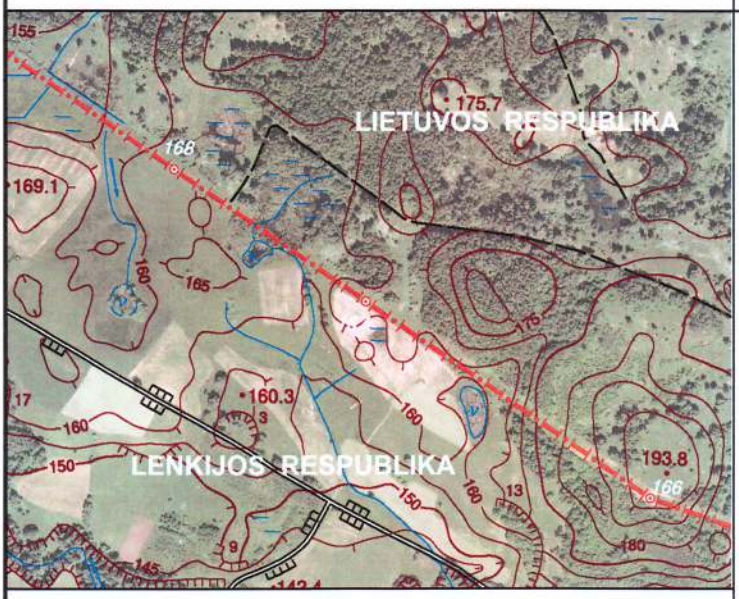 **1 : 10 000**	Sienos ženklą sudaro gelžbetoninis bendras stulpas, pastatytas ant sienos linijos.

Sienos ženklo elementai	Geodezinės koordinatės		Plokštumos stačiakampės koordinatės			
	ETRS 89		LKS-94		1992	
	B (° ′ ″)	**L** (° ′ ″)	**x** (m)	**y** (m)	**x** (m)	**y** (m)
Bendras stulpas	54 21 28,8399	23 00 13,1261	6025018,11	435239,22	728935,96	760034,22

Bendro stulpo Baltijos (*Kronsztadt*) aukščių sistemos altitudė – 168,5 m

Šis protokolas sudarytas dviem egzemplioriais, kiekvienas lietuvių ir lenkų kalbomis.

Protokolas pasirašytas 2013 m. lapkričio 5 d. Druskininkuose.

Lietuvos–Lenkijos sienos komisijos
Lietuvos delegacijos pirmininkas

VALENTINAS NOVIKOVAS

Lietuvos–Lenkijos sienos komisijos
Lenkijos delegacijos pirmininkė

MAGDALENA SURMACZ

SIENOS ŽENKLO Nr. 168 PROTOKOLAS

SIENOS ŽEMĖLAPIO LAPAS Nr. 17

Sienos ženklo padėtis	Sienos ženklo aprašas
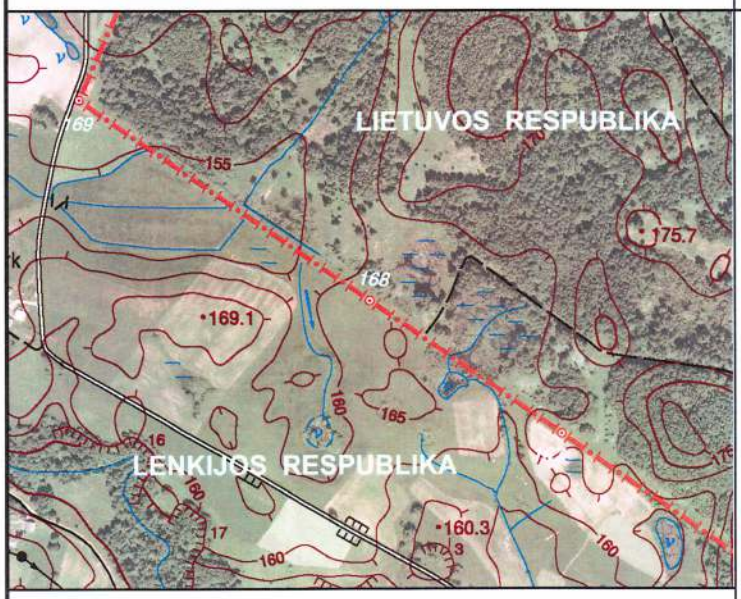 **1 : 10 000**	Sienos ženklą sudaro gelžbetoninis bendras stulpas, pastatytas ant sienos linijos.

Sienos ženklo elementai	Geodezinės koordinatės		Plokštumos stačiakampės koordinatės			
	ETRS 89		LKS-94		1992	
	B (° ′ ″)	**L** (° ′ ″)	**x** (m)	**y** (m)	**x** (m)	**y** (m)
Bendras stulpas	54 21 34,4030	22 59 59,1993	6025193,64	434990,22	729093,44	759773,33

Bendro stulpo Baltijos (*Kronsztadt*) aukščių sistemos altitudė – 163,5 m

Šis protokolas sudarytas dviem egzemplioriais, kiekvienas lietuvių ir lenkų kalbomis.

Protokolas pasirašytas 2013 m. lapkričio 5 d. Druskininkuose.

Lietuvos–Lenkijos sienos komisijos
Lietuvos delegacijos pirmininkas

VALENTINAS NOVIKOVAS

Lietuvos–Lenkijos sienos komisijos
Lenkijos delegacijos pirmininkė

MAGDALENA SURMACZ

SIENOS ŽENKLO Nr. 169 PROTOKOLAS

SIENOS ŽEMĖLAPIO LAPAS Nr. 17

Sienos ženklo padėtis	Sienos ženklo aprašas
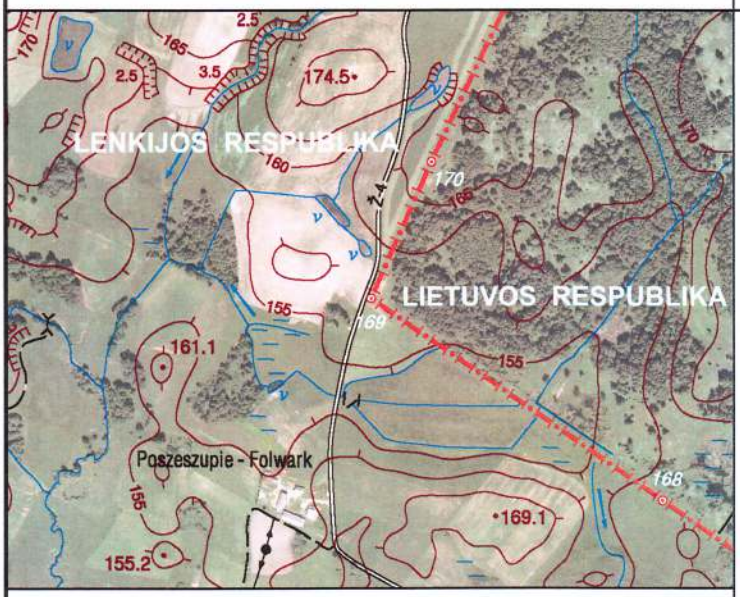	Sienos ženklą sudaro gelžbetoninis bendras stulpas, pastatytas ant sienos linijos.
1 : 10 000	

Sienos ženklo elementai	Geodezinės koordinatės		Plokštumos stačiakampės koordinatės			
	ETRS 89		LKS-94		1992	
	B (° ′ ″)	**L** (° ′ ″)	**x** (m)	**y** (m)	**x** (m)	**y** (m)
Bendras stulpas	54 21 42,8345	22 59 38,0890	6025459,70	434612,82	729332,14	759377,91

Bendro stulpo Baltijos (*Kronsztadt*) aukščių sistemos altitudė – 159,7 m

Šis protokolas sudarytas dviem egzemplioriais, kiekvienas lietuvių ir lenkų kalbomis.

Protokolas pasirašytas 2013 m. lapkričio 5 d. Druskininkuose.

Lietuvos–Lenkijos sienos komisijos
Lietuvos delegacijos pirmininkas

VALENTINAS NOVIKOVAS

Lietuvos–Lenkijos sienos komisijos
Lenkijos delegacijos pirmininkė

MAGDALENA SURMACZ

SIENOS ŽENKLO Nr. 170 PROTOKOLAS

SIENOS ŽEMĖLAPIO LAPAS Nr. 17

Sienos ženklo padėtis	Sienos ženklo aprašas
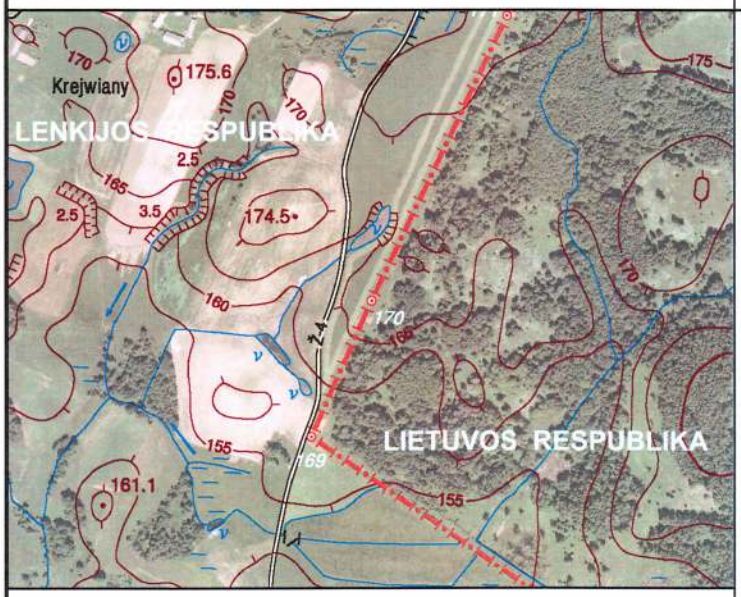	Sienos ženklą sudaro gelžbetoninis bendras stulpas, pastatytas ant sienos linijos.
1 : 10 000	

Sienos ženklo elementai	Geodezinės koordinatės		Plokštumos stačiakampės koordinatės			
	ETRS 89		LKS-94		1992	
	B (° ′ ″)	**L** (° ′ ″)	**x** (m)	**y** (m)	**x** (m)	**y** (m)
Bendras stulpas	54 21 48,5916	22 59 42,3989	6025636,56	434693,16	729514,30	759445,53

Bendro stulpo Baltijos (*Kronsztadt*) aukščių sistemos altitudė – 168,9 m

Šis protokolas sudarytas dviem egzemplioriais, kiekvienas lietuvių ir lenkų kalbomis.

Protokolas pasirašytas 2013 m. lapkričio 5 d. Druskininkuose.

Lietuvos–Lenkijos sienos komisijos
Lietuvos delegacijos pirmininkas

VALENTINAS NOVIKOVAS

Lietuvos–Lenkijos sienos komisijos
Lenkijos delegacijos pirmininkė

MAGDALENA SURMACZ

SIENOS ŽENKLO Nr. 171 PROTOKOLAS

SIENOS ŽEMĖLAPIO LAPAS Nr. 17

Sienos ženklo padėtis	Sienos ženklo aprašas
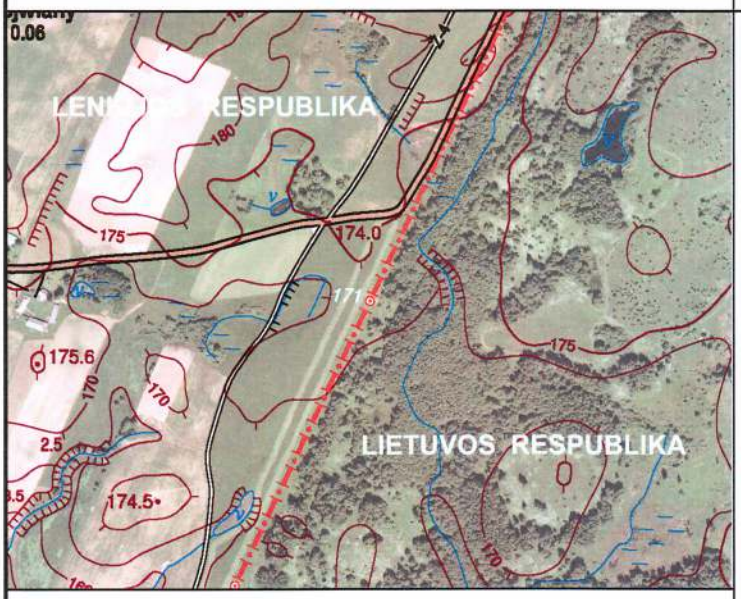	Sienos ženklą sudaro gelžbetoninis bendras stulpas, pastatytas ant sienos linijos.
1 : 10 000	

Sienos ženklo elementai	Geodezinės koordinatės		Plokštumos stačiakampės koordinatės			
	ETRS 89		LKS-94		1992	
	B (° ′ ″)	**L** (° ′ ″)	**x** (m)	**y** (m)	**x** (m)	**y** (m)
Bendras stulpas	54 22 00,6308	22 59 52,1065	6026006,22	434873,70	729895,94	759599,45

Bendro stulpo Baltijos (*Kronsztadt*) aukščių sistemos altitudė – 175,2 m

Šis protokolas sudarytas dviem egzemplioriais, kiekvienas lietuvių ir lenkų kalbomis.

Protokolas pasirašytas 2013 m. lapkričio 5 d. Druskininkuose.

Lietuvos–Lenkijos sienos komisijos
Lietuvos delegacijos pirmininkas

VALENTINAS NOVIKOVAS

Lietuvos–Lenkijos sienos komisijos
Lenkijos delegacijos pirmininkė

MAGDALENA SURMACZ

SIENOS ŽENKLO Nr. 172 PROTOKOLAS

SIENOS ŽEMĖLAPIO LAPAS Nr. 17

Sienos ženklo padėtis	Sienos ženklo aprašas
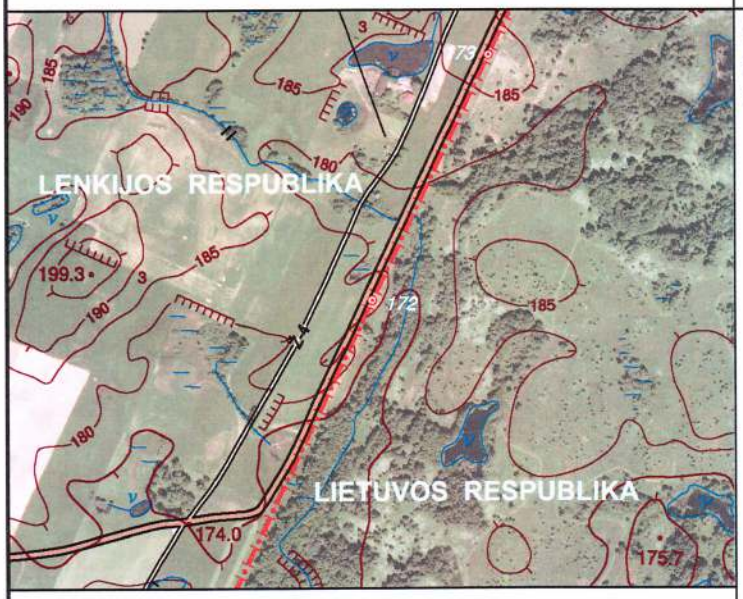	Sienos ženklą sudaro gelžbetoninis bendras stulpas, pastatytas ant sienos linijos.
1 : 10 000	

Sienos ženklo elementai	Geodezinės koordinatės		Plokštumos stačiakampės koordinatės			
	ETRS 89		LKS-94		1992	
	B (° ′ ″)	**L** (° ′ ″)	**x** (m)	**y** (m)	**x** (m)	**y** (m)
Bendras stulpas	54 22 13,3507	23 00 02,3638	6026396,79	435064,42	730299,16	759762,04

Bendro stulpo Baltijos (*Kronsztadt*) aukščių sistemos altitudė – 181,3 m

Šis protokolas sudarytas dviem egzemplioriais, kiekvienas lietuvių ir lenkų kalbomis.

Protokolas pasirašytas 2013 m. lapkričio 5 d. Druskininkuose.

Lietuvos–Lenkijos sienos komisijos
Lietuvos delegacijos pirmininkas

VALENTINAS NOVIKOVAS

Lietuvos–Lenkijos sienos komisijos
Lenkijos delegacijos pirmininkė

MAGDALENA SURMACZ

SIENOS ŽENKLO Nr. 173 PROTOKOLAS

SIENOS ŽEMĖLAPIO LAPAS Nr. 17

Sienos ženklo padėtis	Sienos ženklo aprašas
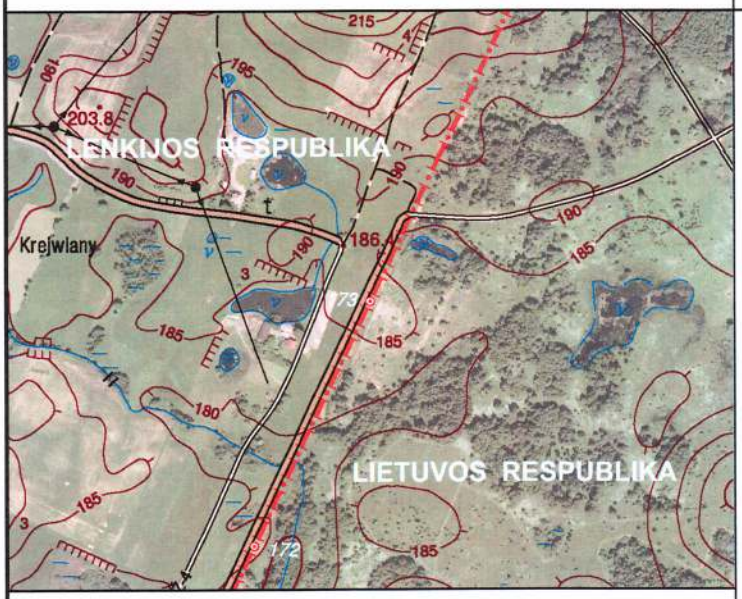	Sienos ženklą sudaro gelžbetoninis bendras stulpas, pastatytas ant sienos linijos.
1 : 10 000	

Sienos ženklo elementai	Geodezinės koordinatės		Plokštumos stačiakampės koordinatės			
	ETRS 89		LKS-94		1992	
	B (° ′ ″)	**L** (° ′ ″)	**x** (m)	**y** (m)	**x** (m)	**y** (m)
Bendras stulpas	54 22 23,6898	23 00 10,7369	6026714,26	435220,07	730626,95	759894,82

Bendro stulpo Baltijos (*Kronsztadt*) aukščių sistemos altitudė – 188,6 m

Šis protokolas sudarytas dviem egzemplioriais, kiekvienas lietuvių ir lenkų kalbomis.

Protokolas pasirašytas 2013 m. lapkričio 5 d. Druskininkuose.

Lietuvos–Lenkijos sienos komisijos
Lietuvos delegacijos pirmininkas

VALENTINAS NOVIKOVAS

Lietuvos–Lenkijos sienos komisijos
Lenkijos delegacijos pirmininkė

MAGDALENA SURMACZ

SIENOS ŽENKLO Nr. 174 PROTOKOLAS

SIENOS ŽEMĖLAPIO LAPAS Nr. 18

Sienos ženklo padėtis	Sienos ženklo aprašas
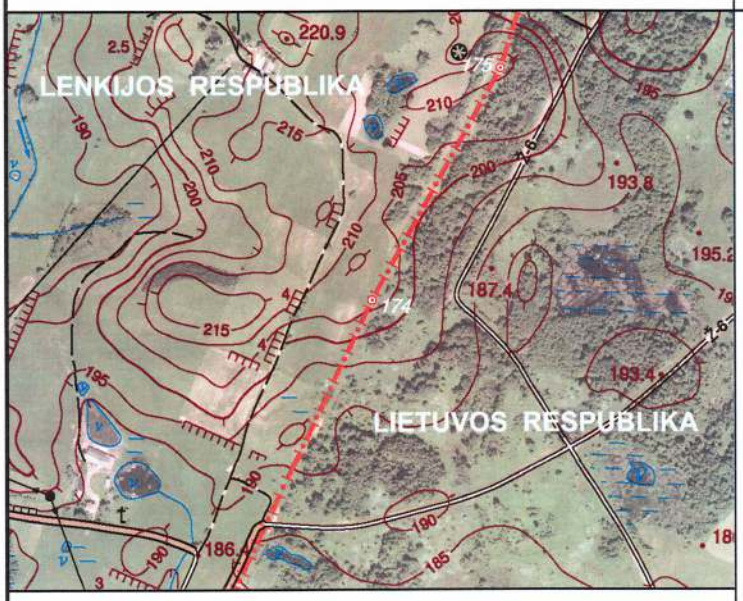 **1 : 10 000**	Sienos ženklą sudaro gelžbetoninis bendras stulpas, pastatytas ant sienos linijos.

Sienos ženklo elementai	Geodezinės koordinatės		Plokštumos stačiakampės koordinatės			
	ETRS 89		LKS-94		1992	
	B (° ′ ″)	**L** (° ′ ″)	**x** (m)	**y** (m)	**x** (m)	**y** (m)
Bendras stulpas	54 22 36,7496	23 00 21,3110	6027115,27	435416,60	731041,01	760062,47

Bendro stulpo Baltijos (*Kronsztadt*) aukščių sistemos altitudė – 205,7 m

Šis protokolas sudarytas dviem egzemplioriais, kiekvienas lietuvių ir lenkų kalbomis.

Protokolas pasirašytas 2013 m. lapkričio 5 d. Druskininkuose.

Lietuvos–Lenkijos sienos komisijos
Lietuvos delegacijos pirmininkas

VALENTINAS NOVIKOVAS

Lietuvos–Lenkijos sienos komisijos
Lenkijos delegacijos pirmininkė

MAGDALENA SURMACZ

SIENOS ŽENKLO Nr. 175 PROTOKOLAS

SIENOS ŽEMĖLAPIO LAPAS Nr. 18

Sienos ženklo padėtis	Sienos ženklo aprašas
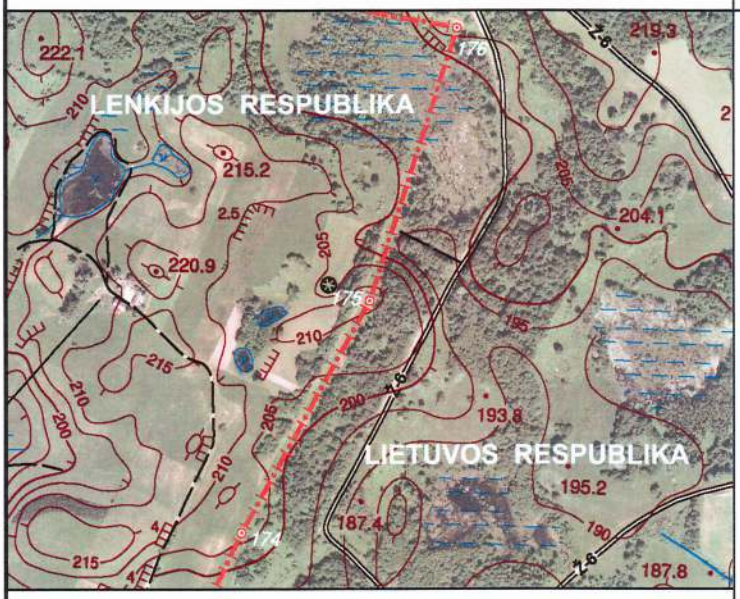 **1 : 10 000**	Sienos ženklą sudaro gelžbetoninis bendras stulpas, pastatytas ant sienos linijos.

Sienos ženklo elementai	Geodezinės koordinatės		Plokštumos stačiakampės koordinatės			
	ETRS 89		LKS-94		1992	
	B (° ′ ″)	**L** (° ′ ″)	**x** (m)	**y** (m)	**x** (m)	**y** (m)
Bendras stulpas	54 22 46,5438	23 00 30,5567	6027415,69	435587,71	731352,88	760211,89

Bendro stulpo Baltijos (*Kronsztadt*) aukščių sistemos altitudė – 213,3 m

Šis protokolas sudarytas dviem egzemplioriais, kiekvienas lietuvių ir lenkų kalbomis.

Protokolas pasirašytas 2013 m. lapkričio 5 d. Druskininkuose.

Lietuvos–Lenkijos sienos komisijos
Lietuvos delegacijos pirmininkas

VALENTINAS NOVIKOVAS

Lietuvos–Lenkijos sienos komisijos
Lenkijos delegacijos pirmininkė

MAGDALENA SURMACZ

SIENOS ŽENKLO Nr. 176 PROTOKOLAS

SIENOS ŽEMĖLAPIO LAPAS Nr. 18

Sienos ženklo padėtis	Sienos ženklo aprašas
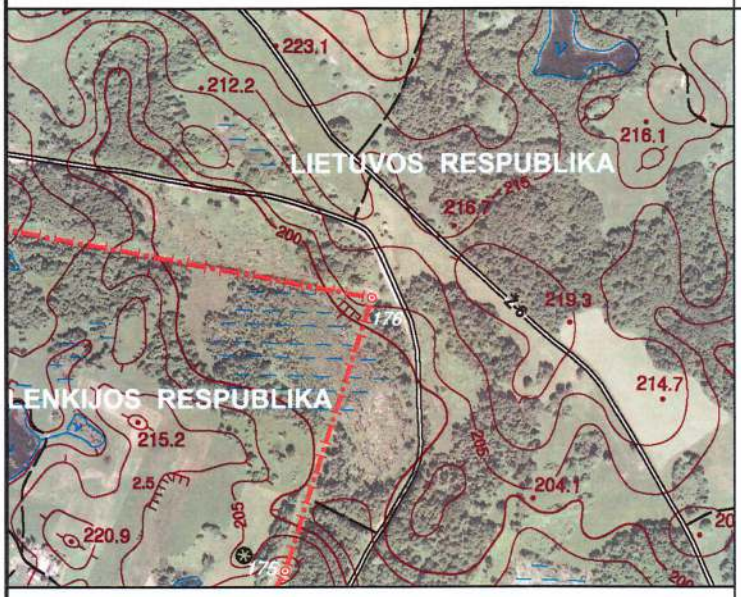 **1 : 10 000**	Sienos ženklą sudaro gelžbetoninis bendras stulpas, pastatytas ant sienos linijos.

Sienos ženklo elementai	Geodezinės koordinatės		Plokštumos stačiakampės koordinatės			
	ETRS 89		LKS-94		1992	
	B (° ′ ″)	**L** (° ′ ″)	**x** (m)	**y** (m)	**x** (m)	**y** (m)
Bendras stulpas	54 22 58,0644	23 00 36,7747	6027770,24	435704,91	731714,95	760303,68

Bendro stulpo Baltijos (*Kronsztadt*) aukščių sistemos altitudė – 206,0 m

Šis protokolas sudarytas dviem egzemplioriais, kiekvienas lietuvių ir lenkų kalbomis.

Protokolas pasirašytas 2013 m. lapkričio 5 d. Druskininkuose.

Lietuvos–Lenkijos sienos komisijos
Lietuvos delegacijos pirmininkas

VALENTINAS NOVIKOVAS

Lietuvos–Lenkijos sienos komisijos
Lenkijos delegacijos pirmininkė

MAGDALENA SURMACZ

SIENOS ŽENKLO Nr. 177 PROTOKOLAS

SIENOS ŽEMĖLAPIO LAPAS Nr. 18

Sienos ženklo padėtis	Sienos ženklo aprašas
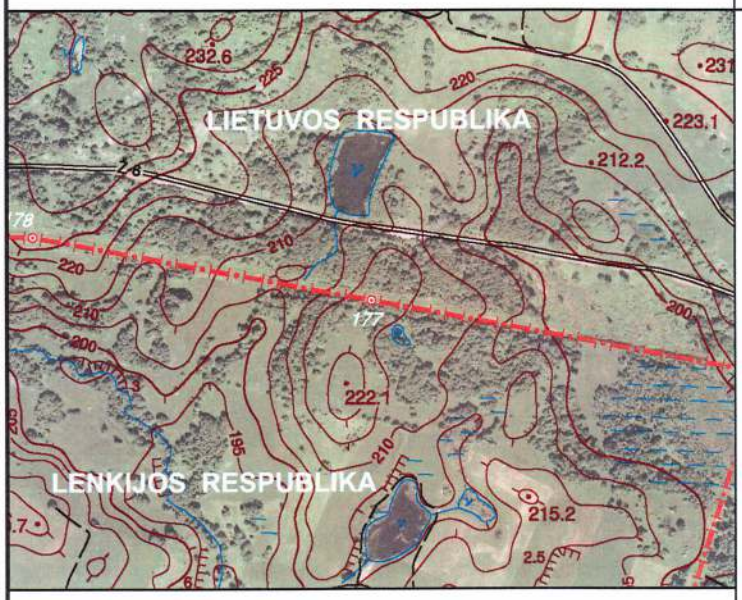	Sienos ženklą sudaro gelžbetoninis bendras stulpas, pastatytas ant sienos linijos.
1 : 10 000	

Sienos ženklo elementai	Geodezinės koordinatės		Plokštumos stačiakampės koordinatės			
	ETRS 89		LKS-94		1992	
	B (° ′ ″)	**L** (° ′ ″)	**x** (m)	**y** (m)	**x** (m)	**y** (m)
Bendras stulpas	54 23 01,0792	23 00 08,4919	6027870,63	435195,91	731779,01	759788,70

Bendro stulpo Baltijos (*Kronsztadt*) aukščių sistemos altitudė – 217,0 m

Šis protokolas sudarytas dviem egzemplioriais, kiekvienas lietuvių ir lenkų kalbomis.

Protokolas pasirašytas 2013 m. lapkričio 5 d. Druskininkuose.

Lietuvos–Lenkijos sienos komisijos
Lietuvos delegacijos pirmininkas

VALENTINAS NOVIKOVAS

Lietuvos–Lenkijos sienos komisijos
Lenkijos delegacijos pirmininkė

MAGDALENA SURMACZ

SIENOS ŽENKLO Nr. 178 PROTOKOLAS

SIENOS ŽEMĖLAPIO LAPAS Nr. 18

Sienos ženklo padėtis	Sienos ženklo aprašas
	Sienos ženklą sudaro gelžbetoninis bendras stulpas, pastatytas ant sienos linijos.
1 : 10 000	

Sienos ženklo elementai	Geodezinės koordinatės		Plokštumos stačiakampės koordinatės			
	ETRS 89		LKS-94		1992	
	B (° ′ ″)	**L** (° ′ ″)	**x** (m)	**y** (m)	**x** (m)	**y** (m)
Bendras stulpas	54 23 03,6915	22 59 43,9709	6027957,66	434754,62	731834,55	759342,23

Bendro stulpo Baltijos (*Kronsztadt*) aukščių sistemos altitudė – 227,3 m

Šis protokolas sudarytas dviem egzemplioriais, kiekvienas lietuvių ir lenkų kalbomis.

Protokolas pasirašytas 2013 m. lapkričio 5 d. Druskininkuose.

Lietuvos–Lenkijos sienos komisijos
Lietuvos delegacijos pirmininkas

VALENTINAS NOVIKOVAS

Lietuvos–Lenkijos sienos komisijos
Lenkijos delegacijos pirmininkė

MAGDALENA SURMACZ

SIENOS ŽENKLO Nr. 179 PROTOKOLAS

SIENOS ŽEMĖLAPIO LAPAS Nr. 18

Sienos ženklo padėtis	Sienos ženklo aprašas
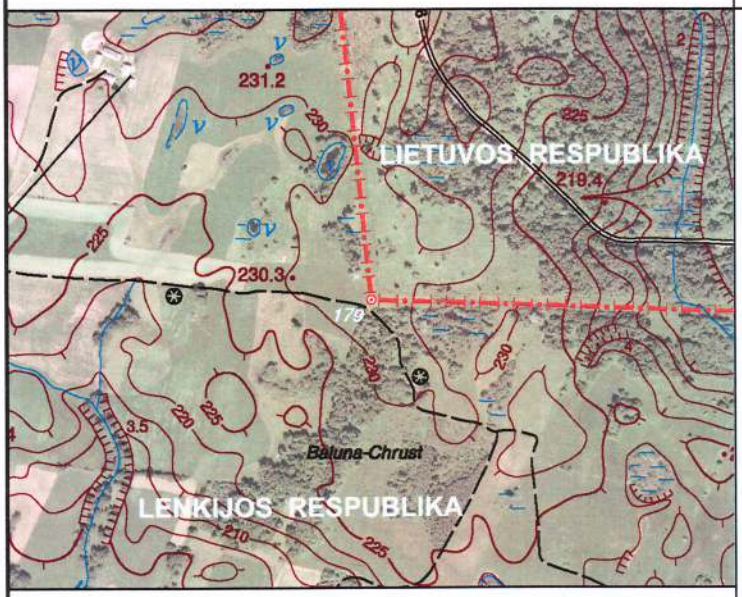	Sienos ženklą sudaro gelžbetoninis bendras stulpas, pastatytas ant sienos linijos.
1 : 10 000	

Sienos ženklo elementai	Geodezinės koordinatės		Plokštumos stačiakampės koordinatės			
	ETRS 89		LKS-94		1992	
	B (° ′ ″)	**L** (° ′ ″)	**x** (m)	**y** (m)	**x** (m)	**y** (m)
Bendras stulpas	54 23 04,3528	22 59 05,2010	6027988,13	434055,40	731815,35	758642,42

Bendro stulpo Baltijos (*Kronsztadt*) aukščių sistemos altitudė – 233,5 m

Šis protokolas sudarytas dviem egzemplioriais, kiekvienas lietuvių ir lenkų kalbomis.

Protokolas pasirašytas 2013 m. lapkričio 5 d. Druskininkuose.

Lietuvos–Lenkijos sienos komisijos
Lietuvos delegacijos pirmininkas

VALENTINAS NOVIKOVAS

Lietuvos–Lenkijos sienos komisijos
Lenkijos delegacijos pirmininkė

MAGDALENA SURMACZ

SIENOS ŽENKLO Nr. 180 PROTOKOLAS

SIENOS ŽEMĖLAPIO LAPAS Nr. 18

Sienos ženklo padėtis	Sienos ženklo aprašas
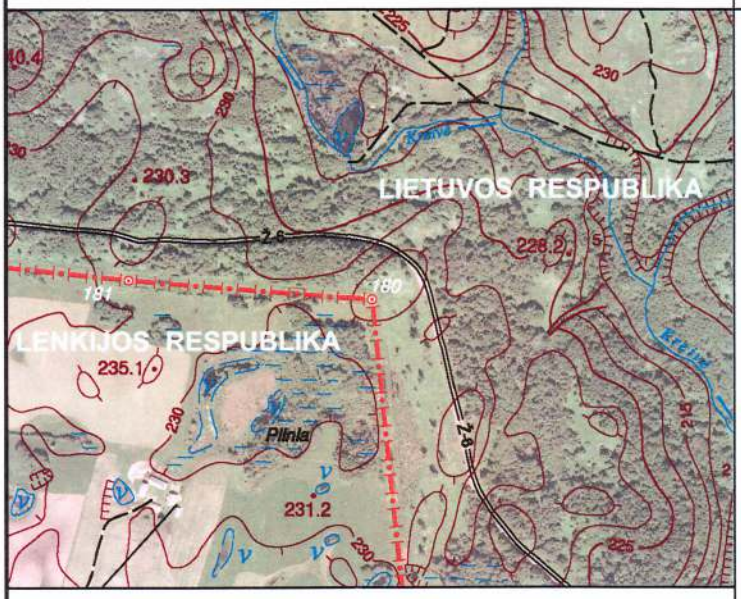	Sienos ženklą sudaro gelžbetoninis bendras stulpas, pastatytas ant sienos linijos.
1 : 10 000	

Sienos ženklo elementai	Geodezinės koordinatės		Plokštumos stačiakampės koordinatės			
	ETRS 89		LKS-94		1992	
	B (° ′ ″)	**L** (° ′ ″)	**x** (m)	**y** (m)	**x** (m)	**y** (m)
Bendras stulpas	54 23 22,4668	22 59 01,8465	6028548,95	434002,95	732371,19	758550,31

Bendro stulpo Baltijos (*Kronsztadt*) aukščių sistemos altitudė – 235,6 m

Šis protokolas sudarytas dviem egzemplioriais, kiekvienas lietuvių ir lenkų kalbomis.

Protokolas pasirašytas 2013 m. lapkričio 5 d. Druskininkuose.

Lietuvos–Lenkijos sienos komisijos
Lietuvos delegacijos pirmininkas

VALENTINAS NOVIKOVAS

Lietuvos–Lenkijos sienos komisijos
Lenkijos delegacijos pirmininkė

MAGDALENA SURMACZ

SIENOS ŽENKLO Nr. 181 PROTOKOLAS

SIENOS ŽEMĖLAPIO LAPAS Nr. 19

Sienos ženklo padėtis	Sienos ženklo aprašas
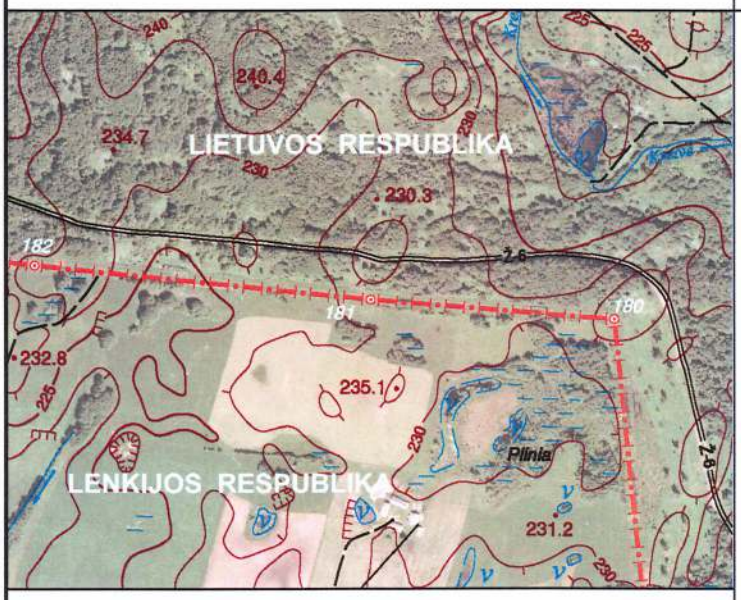	Sienos ženklą sudaro gelžbetoninis bendras stulpas, pastatytas ant sienos linijos.
1 : 10 000	

Sienos ženklo elementai	Geodezinės koordinatės		Plokštumos stačiakampės koordinatės			
	ETRS 89		LKS-94		1992	
	B (° ′ ″)	**L** (° ′ ″)	**x** (m)	**y** (m)	**x** (m)	**y** (m)
Bendras stulpas	54 23 23,2680	22 58 44,1677	6028578,32	433684,38	732377,90	758230,37

Bendro stulpo Baltijos (*Kronsztadt*) aukščių sistemos altitudė – 234,5 m

Šis protokolas sudarytas dviem egzemplioriais, kiekvienas lietuvių ir lenkų kalbomis.

Protokolas pasirašytas 2013 m. lapkričio 5 d. Druskininkuose.

Lietuvos–Lenkijos sienos komisijos
Lietuvos delegacijos pirmininkas

VALENTINAS NOVIKOVAS

Lietuvos–Lenkijos sienos komisijos
Lenkijos delegacijos pirmininkė

MAGDALENA SURMACZ

SIENOS ŽENKLO Nr. 182 PROTOKOLAS

SIENOS ŽEMĖLAPIO LAPAS Nr. 19

Sienos ženklo padėtis	Sienos ženklo aprašas
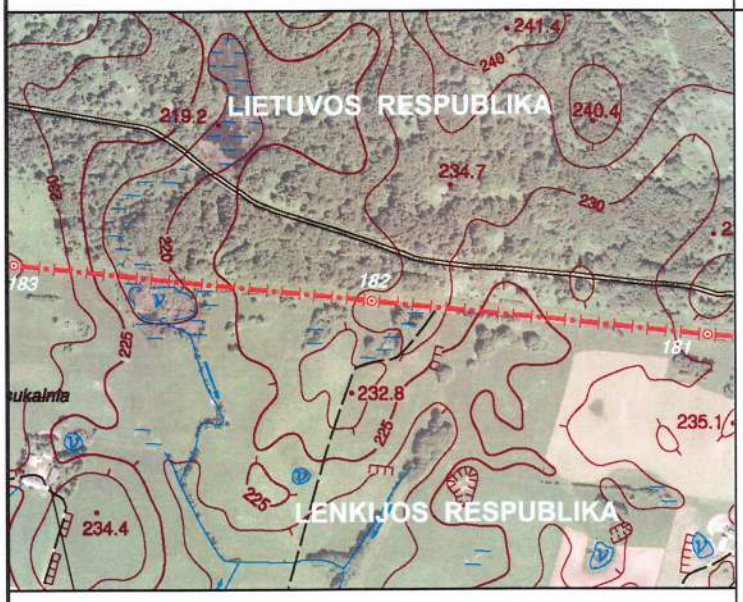	Sienos ženklą sudaro gelžbetoninis bendras stulpas, pastatytas ant sienos linijos.

1 : 10 000

Sienos ženklo elementai	Geodezinės koordinatės		Plokštumos stačiakampės koordinatės			
	ETRS 89		LKS-94		1992	
	B (° ′ ″)	**L** (° ′ ″)	**x** (m)	**y** (m)	**x** (m)	**y** (m)
Bendras stulpas	54 23 24,6423	22 58 19,8435	6028627,19	433246,18	732395,57	757789,69

Bendro stulpo Baltijos (*Kronsztadt*) aukščių sistemos altitudė – 230,2 m

Šis protokolas sudarytas dviem egzemplioriais, kiekvienas lietuvių ir lenkų kalbomis.

Protokolas pasirašytas 2013 m. lapkričio 5 d. Druskininkuose.

Lietuvos–Lenkijos sienos komisijos
Lietuvos delegacijos pirmininkas

VALENTINAS NOVIKOVAS

Lietuvos–Lenkijos sienos komisijos
Lenkijos delegacijos pirmininkė

MAGDALENA SURMACZ

SIENOS ŽENKLO Nr. 183 PROTOKOLAS

SIENOS ŽEMĖLAPIO LAPAS Nr. 19

Sienos ženklo padėtis	Sienos ženklo aprašas
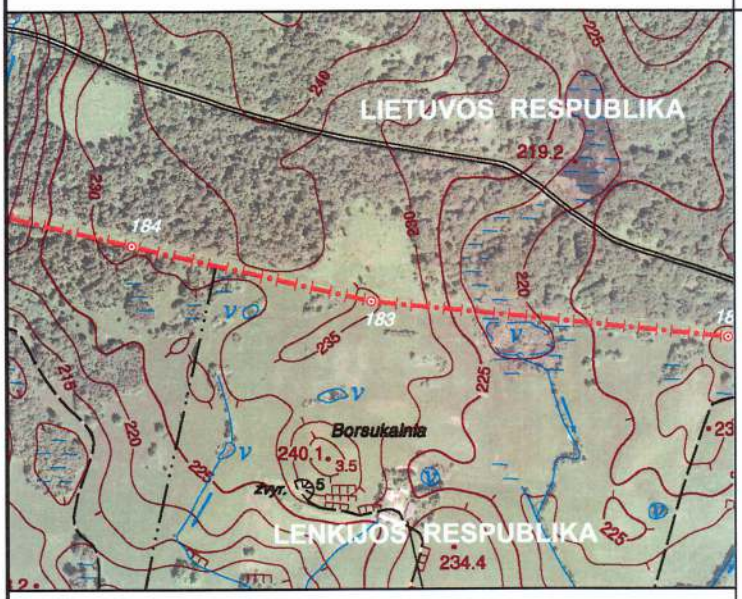	Sienos ženklą sudaro gelžbetoninis bendras stulpas, pastatytas ant sienos linijos.
1 : 10 000	

Sienos ženklo elementai	Geodezinės koordinatės		Plokštumos stačiakampės koordinatės			
	ETRS 89		LKS-94		1992	
	B (° ′ ″)	**L** (° ′ ″)	**x** (m)	**y** (m)	**x** (m)	**y** (m)
Bendras stulpas	54 23 26,1050	22 57 53,9515	6028679,24	432779,75	732414,41	757320,62

Bendro stulpo Baltijos (*Kronsztadt*) aukščių sistemos altitudė – 235,0 m

Šis protokolas sudarytas dviem egzemplioriais, kiekvienas lietuvių ir lenkų kalbomis.

Protokolas pasirašytas 2013 m. lapkričio 5 d. Druskininkuose.

Lietuvos–Lenkijos sienos komisijos
Lietuvos delegacijos pirmininkas

VALENTINAS NOVIKOVAS

Lietuvos–Lenkijos sienos komisijos
Lenkijos delegacijos pirmininkė

MAGDALENA SURMACZ

SIENOS ŽENKLO Nr. 184 PROTOKOLAS

SIENOS ŽEMĖLAPIO LAPAS Nr. 19

Sienos ženklo padėtis	Sienos ženklo aprašas
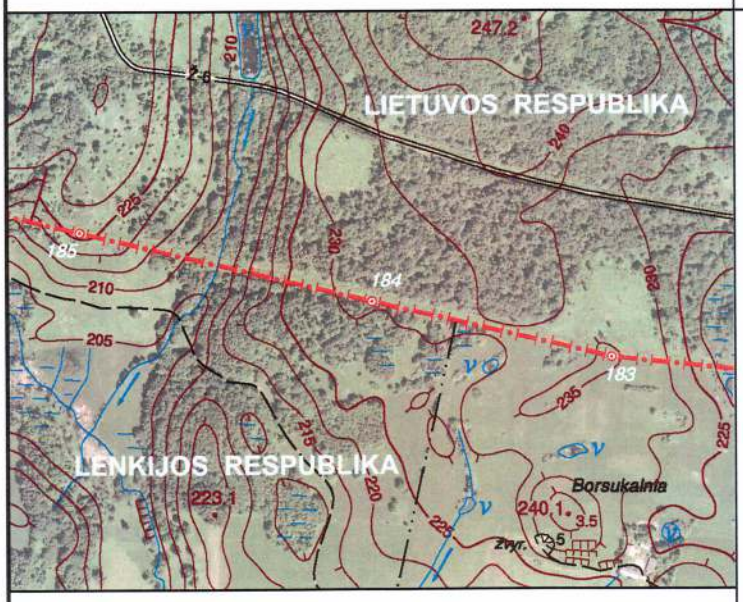	Sienos ženklą sudaro gelžbetoninis bendras stulpas, pastatytas ant sienos linijos.
1 : 10 000	

Sienos ženklo elementai	Geodezinės koordinatės		Plokštumos stačiakampės koordinatės			
	ETRS 89		LKS-94		1992	
	B (° ′ ″)	**L** (° ′ ″)	**x** (m)	**y** (m)	**x** (m)	**y** (m)
Bendras stulpas	54 23 28,4102	22 57 36,6079	6028755,10	432467,92	732467,99	757004,12

Bendro stulpo Baltijos (*Kronsztadt*) aukščių sistemos altitudė – 230,8 m

Šis protokolas sudarytas dviem egzemplioriais, kiekvienas lietuvių ir lenkų kalbomis.

Protokolas pasirašytas 2013 m. lapkričio 5 d. Druskininkuose.

Lietuvos–Lenkijos sienos komisijos
Lietuvos delegacijos pirmininkas

VALENTINAS NOVIKOVAS

Lietuvos–Lenkijos sienos komisijos
Lenkijos delegacijos pirmininkė

MAGDALENA SURMACZ

SIENOS ŽENKLO Nr. 185 PROTOKOLAS

SIENOS ŽEMĖLAPIO LAPAS Nr. 19

Sienos ženklo padėtis	Sienos ženklo aprašas
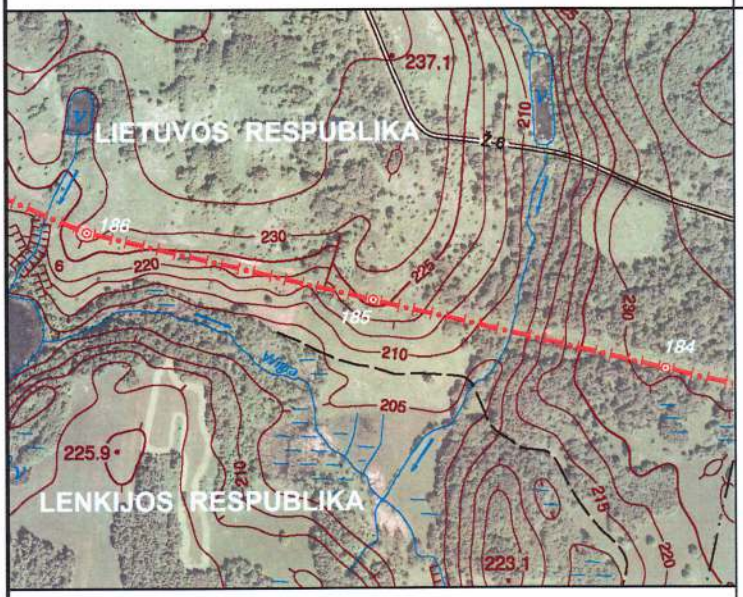	Sienos ženklą sudaro gelžbetoninis bendras stulpas, pastatytas ant sienos linijos.
1 : 10 000	

Sienos ženklo elementai	Geodezinės koordinatės		Plokštumos stačiakampės koordinatės			
	ETRS 89		LKS-94		1992	
	B (° ′ ″)	**L** (° ′ ″)	**x** (m)	**y** (m)	**x** (m)	**y** (m)
Bendras stulpas	54 23 31,2778	22 57 15,4408	6028849,40	432087,39	732535,07	756617,76

Bendro stulpo Baltijos (*Kronsztadt*) aukščių sistemos altitudė – 225,2 m

Šis protokolas sudarytas dviem egzemplioriais, kiekvienas lietuvių ir lenkų kalbomis.

Protokolas pasirašytas 2013 m. lapkričio 5 d. Druskininkuose.

Lietuvos–Lenkijos sienos komisijos
Lietuvos delegacijos pirmininkas

VALENTINAS NOVIKOVAS

Lietuvos–Lenkijos sienos komisijos
Lenkijos delegacijos pirmininkė

MAGDALENA SURMACZ

SIENOS ŽENKLO Nr. 186 PROTOKOLAS

SIENOS ŽEMĖLAPIO LAPAS Nr. 19

Sienos ženklo padėtis	Sienos ženklo aprašas
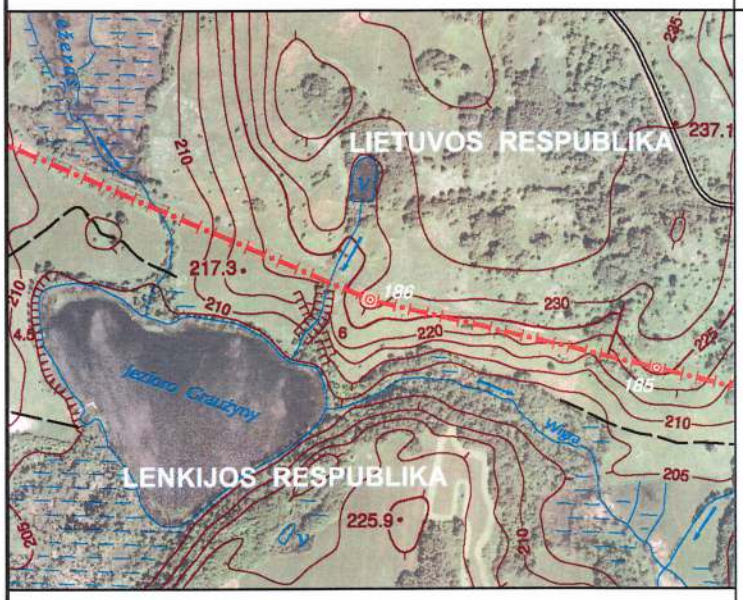	Sienos ženklą sudaro gelžbetoninis bendras stulpas, pastatytas ant sienos linijos.
1 : 10 000	

Sienos ženklo elementai	Geodezinės koordinatės		Plokštumos stačiakampės koordinatės			
	ETRS 89		LKS-94		1992	
	B (° ′ ″)	**L** (° ′ ″)	**x** (m)	**y** (m)	**x** (m)	**y** (m)
Bendras stulpas	54 23 34,0898	22 56 54,6869	6028941,90	431714,30	732600,89	756238,95

Bendro stulpo Baltijos (*Kronsztadt*) aukščių sistemos altitudė – 232,4 m

Šis protokolas sudarytas dviem egzemplioriais, kiekvienas lietuvių ir lenkų kalbomis.

Protokolas pasirašytas 2013 m. lapkričio 5 d. Druskininkuose.

Lietuvos–Lenkijos sienos komisijos
Lietuvos delegacijos pirmininkas

VALENTINAS NOVIKOVAS

Lietuvos–Lenkijos sienos komisijos
Lenkijos delegacijos pirmininkė

MAGDALENA SURMACZ

SIENOS ŽENKLO Nr. 187 PROTOKOLAS

SIENOS ŽEMĖLAPIO LAPAS Nr. 19

Sienos ženklo padėtis	Sienos ženklo aprašas
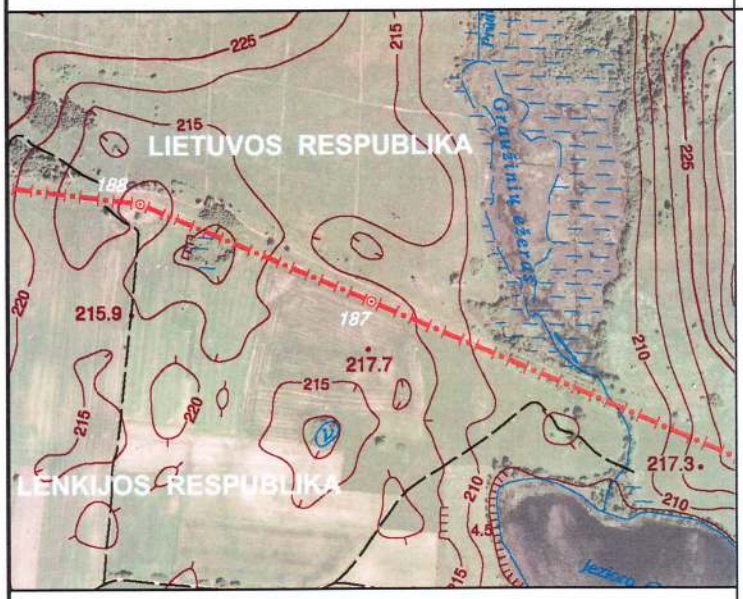	Sienos ženklą sudaro gelžbetoninis bendras stulpas, pastatytas ant sienos linijos.

1 : 10 000

Sienos ženklo elementai	Geodezinės koordinatės		Plokštumos stačiakampės koordinatės			
	ETRS 89		LKS-94		1992	
	B (° ′ ″)	**L** (° ′ ″)	**x** (m)	**y** (m)	**x** (m)	**y** (m)
Bendras stulpas	54 23 42,2333	22 56 21,6100	6029202,57	431121,41	732818,92	755628,92

Bendro stulpo Baltijos (*Kronsztadt*) aukščių sistemos altitudė – 217,4 m

Šis protokolas sudarytas dviem egzemplioriais, kiekvienas lietuvių ir lenkų kalbomis.

Protokolas pasirašytas 2013 m. lapkričio 5 d. Druskininkuose.

Lietuvos–Lenkijos sienos komisijos
Lietuvos delegacijos pirmininkas

VALENTINAS NOVIKOVAS

Lietuvos–Lenkijos sienos komisijos
Lenkijos delegacijos pirmininkė

MAGDALENA SURMACZ

SIENOS ŽENKLO Nr. 188 PROTOKOLAS

SIENOS ŽEMĖLAPIO LAPAS Nr. 19

Sienos ženklo padėtis	Sienos ženklo aprašas
	Sienos ženklą sudaro gelžbetoninis bendras stulpas, pastatytas ant sienos linijos.
1 : 10 000	

Sienos ženklo elementai	Geodezinės koordinatės		Plokštumos stačiakampės koordinatės			
	ETRS 89		LKS-94		1992	
	B (° ′ ″)	**L** (° ′ ″)	**x** (m)	**y** (m)	**x** (m)	**y** (m)
Bendras stulpas	54 23 46,3540	22 56 04,8679	6029334,51	430821,35	732929,27	755320,18

Bendro stulpo Baltijos (*Kronsztadt*) aukščių sistemos altitudė – 218,2 m

Šis protokolas sudarytas dviem egzemplioriais, kiekvienas lietuvių ir lenkų kalbomis.

Protokolas pasirašytas 2013 m. lapkričio 5 d. Druskininkuose.

Lietuvos–Lenkijos sienos komisijos
Lietuvos delegacijos pirmininkas

VALENTINAS NOVIKOVAS

Lietuvos–Lenkijos sienos komisijos
Lenkijos delegacijos pirmininkė

MAGDALENA SURMACZ

SIENOS ŽENKLO Nr. 189 PROTOKOLAS

SIENOS ŽEMĖLAPIO LAPAS Nr. 19

Sienos ženklo padėtis	Sienos ženklo aprašas
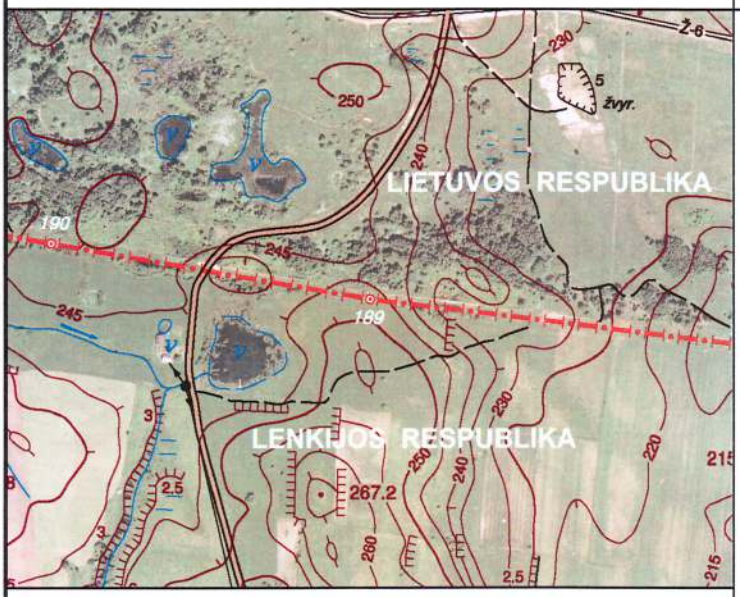 **1 : 10 000**	Sienos ženklą sudaro gelžbetoninis bendras stulpas, pastatytas ant sienos linijos.

Sienos ženklo elementai	Geodezinės koordinatės		Plokštumos stačiakampės koordinatės			
	ETRS 89		LKS-94		1992	
	B (° ′ ″)	**L** (° ′ ″)	**x** (m)	**y** (m)	**x** (m)	**y** (m)
Bendras stulpas	54 23 48,3400	22 55 35,7121	6029403,88	430296,39	732961,24	754791,49

Bendro stulpo Baltijos (*Kronsztadt*) aukščių sistemos altitudė – 246,1 m

Šis protokolas sudarytas dviem egzemplioriais, kiekvienas lietuvių ir lenkų kalbomis.

Protokolas pasirašytas 2013 m. lapkričio 5 d. Druskininkuose.

Lietuvos–Lenkijos sienos komisijos
Lietuvos delegacijos pirmininkas

VALENTINAS NOVIKOVAS

Lietuvos–Lenkijos sienos komisijos
Lenkijos delegacijos pirmininkė

MAGDALENA SURMACZ

SIENOS ŽENKLO Nr. 190 PROTOKOLAS

SIENOS ŽEMĖLAPIO LAPAS Nr. 19

Sienos ženklo padėtis	Sienos ženklo aprašas
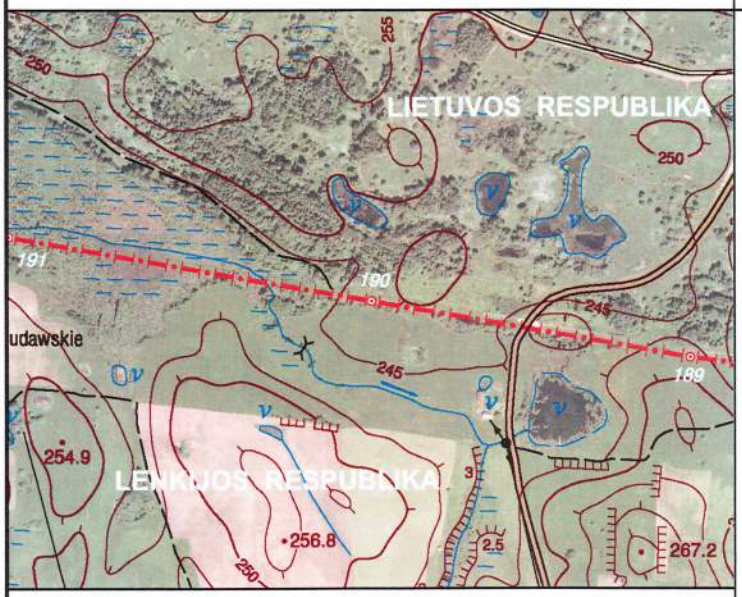	Sienos ženklą sudaro gelžbetoninis bendras stulpas, pastatytas ant sienos linijos.
1 : 10 000	

Sienos ženklo elementai	Geodezinės koordinatės		Plokštumos stačiakampės koordinatės			
	ETRS 89		LKS-94		1992	
	B (° ′ ″)	**L** (° ′ ″)	**x** (m)	**y** (m)	**x** (m)	**y** (m)
Bendras stulpas	54 23 50,6166	22 55 12,6059	6029480,62	429880,69	733008,32	754371,31

Bendro stulpo Baltijos (*Kronsztadt*) aukščių sistemos altitudė – 249,4 m

Šis protokolas sudarytas dviem egzemplioriais, kiekvienas lietuvių ir lenkų kalbomis.

Protokolas pasirašytas 2013 m. lapkričio 5 d. Druskininkuose.

Lietuvos–Lenkijos sienos komisijos
Lietuvos delegacijos pirmininkas

VALENTINAS NOVIKOVAS

Lietuvos–Lenkijos sienos komisijos
Lenkijos delegacijos pirmininkė

MAGDALENA SURMACZ

SIENOS ŽENKLO Nr. 191 PROTOKOLAS

SIENOS ŽEMĖLAPIO LAPAS Nr. 19

Sienos ženklo padėtis	Sienos ženklo aprašas
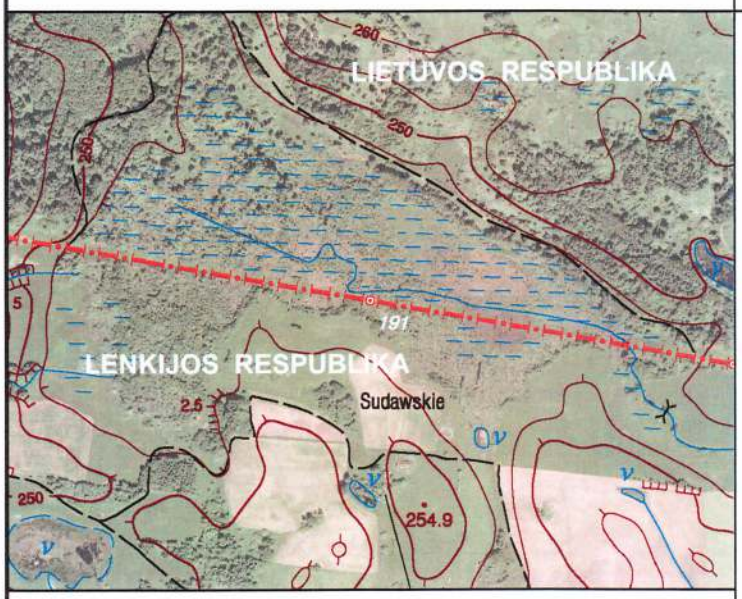	Sienos ženklą sudaro gelžbetoninis bendras stulpas, pastatytas ant sienos linijos.
1 : 10 000	

Sienos ženklo elementai	Geodezinės koordinatės		Plokštumos stačiakampės koordinatės			
	ETRS 89		LKS-94		1992	
	B (° ′ ″)	**L** (° ′ ″)	**x** (m)	**y** (m)	**x** (m)	**y** (m)
Bendras stulpas	54 23 53,2327	22 54 46,2755	6029568,80	429407,02	733062,68	753892,46

Bendro stulpo Baltijos (*Kronsztadt*) aukščių sistemos altitudė – 242,2 m

Šis protokolas sudarytas dviem egzemplioriais, kiekvienas lietuvių ir lenkų kalbomis.

Protokolas pasirašytas 2013 m. lapkričio 5 d. Druskininkuose.

Lietuvos–Lenkijos sienos komisijos
Lietuvos delegacijos pirmininkas

VALENTINAS NOVIKOVAS

Lietuvos–Lenkijos sienos komisijos
Lenkijos delegacijos pirmininkė

MAGDALENA SURMACZ

SIENOS ŽENKLO Nr. 192 PROTOKOLAS

SIENOS ŽEMĖLAPIO LAPAS Nr. 20

Sienos ženklo padėtis	Sienos ženklo aprašas
	Sienos ženklą sudaro gelžbetoninis bendras stulpas, pastatytas ant sienos linijos.
1 : 10 000	

Sienos ženklo elementai	Geodezinės koordinatės		Plokštumos stačiakampės koordinatės			
	ETRS 89		LKS-94		1992	
	B (° ′ ″)	**L** (° ′ ″)	**x** (m)	**y** (m)	**x** (m)	**y** (m)
Bendras stulpas	54 23 57,1025	22 54 06,8050	6029699,46	428696,97	733142,68	753174,77

Bendro stulpo Baltijos (*Kronsztadt*) aukščių sistemos altitudė – 278,3 m

Šis protokolas sudarytas dviem egzemplioriais, kiekvienas lietuvių ir lenkų kalbomis.

Protokolas pasirašytas 2013 m. lapkričio 5 d. Druskininkuose.

Lietuvos–Lenkijos sienos komisijos
Lietuvos delegacijos pirmininkas

VALENTINAS NOVIKOVAS

Lietuvos–Lenkijos sienos komisijos
Lenkijos delegacijos pirmininkė

MAGDALENA SURMACZ

SIENOS ŽENKLO Nr. 193 PROTOKOLAS

SIENOS ŽEMĖLAPIO LAPAS Nr. 20

Sienos ženklo padėtis	Sienos ženklo aprašas
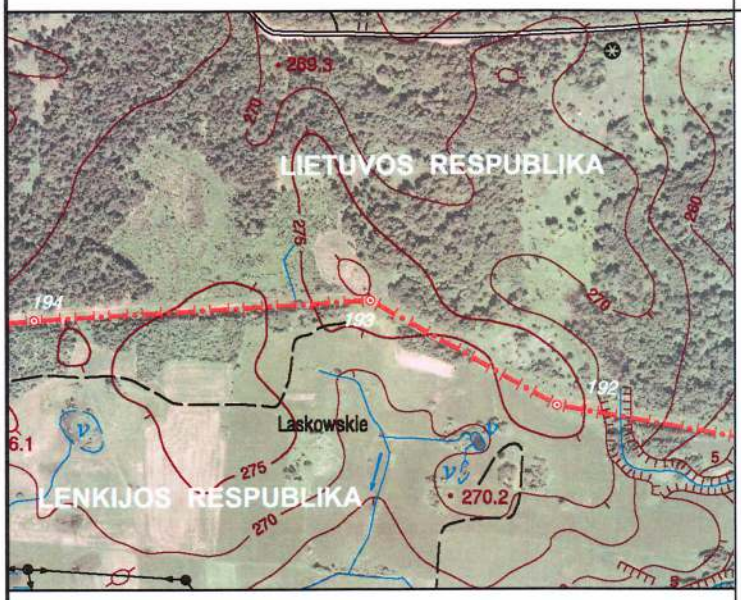	Sienos ženklą sudaro gelžbetoninis bendras stulpas, pastatytas ant sienos linijos.
1 : 10 000	

Sienos ženklo elementai	Geodezinės koordinatės		Plokštumos stačiakampės koordinatės			
	ETRS 89		LKS-94		1992	
	B (° ′ ″)	**L** (° ′ ″)	**x** (m)	**y** (m)	**x** (m)	**y** (m)
Bendras stulpas	54 24 01,4885	22 53 53,2558	6029838,85	428454,72	733264,57	752923,18

Bendro stulpo Baltijos (*Kronsztadt*) aukščių sistemos altitudė – 279,3 m

Šis protokolas sudarytas dviem egzemplioriais, kiekvienas lietuvių ir lenkų kalbomis.

Protokolas pasirašytas 2013 m. lapkričio 5 d. Druskininkuose.

Lietuvos–Lenkijos sienos komisijos
Lietuvos delegacijos pirmininkas

VALENTINAS NOVIKOVAS

Lietuvos–Lenkijos sienos komisijos
Lenkijos delegacijos pirmininkė

MAGDALENA SURMACZ

SIENOS ŽENKLO Nr. 194 PROTOKOLAS

SIENOS ŽEMĖLAPIO LAPAS Nr. 20

Sienos ženklo padėtis	Sienos ženklo aprašas
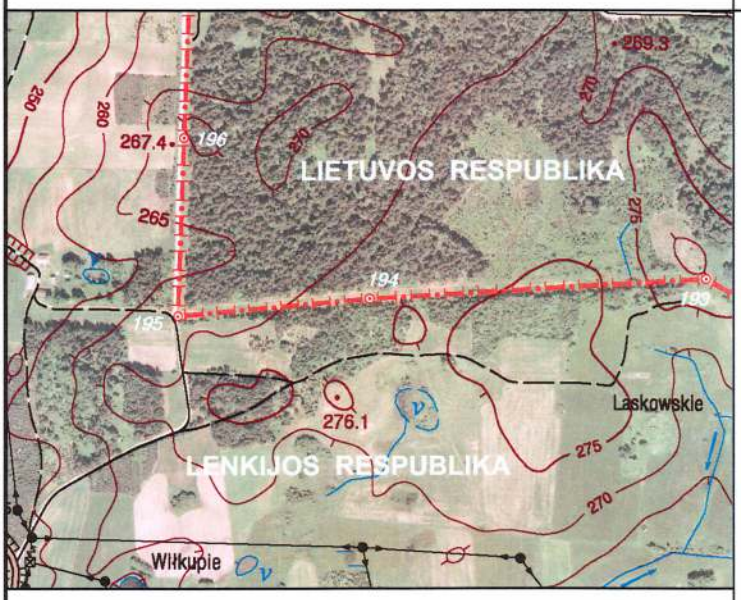	Sienos ženklą sudaro gelžbetoninis bendras stulpas, pastatytas ant sienos linijos.
1 : 10 000	

Sienos ženklo elementai	Geodezinės koordinatės		Plokštumos stačiakampės koordinatės			
	ETRS 89		LKS-94		1992	
	B (° ′ ″)	**L** (° ′ ″)	**x** (m)	**y** (m)	**x** (m)	**y** (m)
Bendras stulpas	54 24 00,5666	22 53 28,8878	6029817,25	428014,78	733211,80	752485,79

Bendro stulpo Baltijos (*Kronsztadt*) aukščių sistemos altitudė – 273,2 m

Šis protokolas sudarytas dviem egzemplioriais, kiekvienas lietuvių ir lenkų kalbomis.

Protokolas pasirašytas 2013 m. lapkričio 5 d. Druskininkuose.

Lietuvos–Lenkijos sienos komisijos
Lietuvos delegacijos pirmininkas

VALENTINAS NOVIKOVAS

Lietuvos–Lenkijos sienos komisijos
Lenkijos delegacijos pirmininkė

MAGDALENA SURMACZ

SIENOS ŽENKLO Nr. 195 PROTOKOLAS

SIENOS ŽEMĖLAPIO LAPAS Nr. 20

Sienos ženklo padėtis	Sienos ženklo aprašas
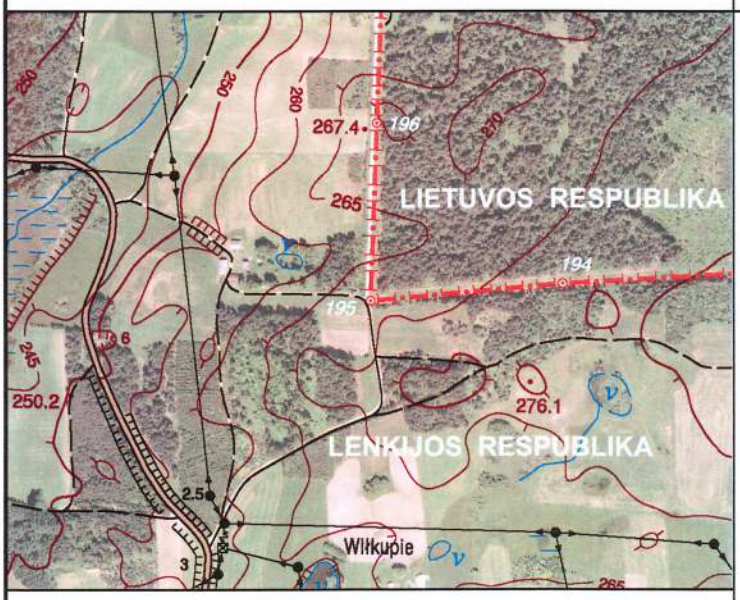	Sienos ženklą sudaro gelžbetoninis bendras stulpas, pastatytas ant sienos linijos.
1 : 10 000	

Sienos ženklo elementai	Geodezinės koordinatės		Plokštumos stačiakampės koordinatės			
	ETRS 89		LKS-94		1992	
	B (° ′ ″)	**L** (° ′ ″)	**x** (m)	**y** (m)	**x** (m)	**y** (m)
Bendras stulpas	54 23 59,7956	22 53 14,9963	6029797,37	427763,86	733174,16	752236,86

Bendro stulpo Baltijos (*Kronsztadt*) aukščių sistemos altitudė – 269,0 m

Šis protokolas sudarytas dviem egzemplioriais, kiekvienas lietuvių ir lenkų kalbomis.

Protokolas pasirašytas 2013 m. lapkričio 5 d. Druskininkuose.

Lietuvos–Lenkijos sienos komisijos
Lietuvos delegacijos pirmininkas

VALENTINAS NOVIKOVAS

Lietuvos–Lenkijos sienos komisijos
Lenkijos delegacijos pirmininkė

MAGDALENA SURMACZ

SIENOS ŽENKLO Nr. 196 PROTOKOLAS

SIENOS ŽEMĖLAPIO LAPAS Nr. 20

Sienos ženklo padėtis	Sienos ženklo aprašas
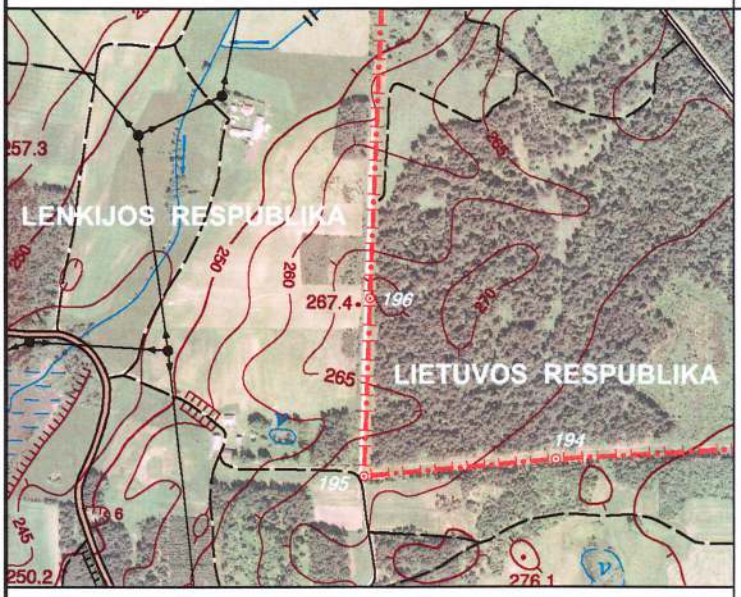	Sienos ženklą sudaro gelžbetoninis bendras stulpas, pastatytas ant sienos linijos.
1 : 10 000	

Sienos ženklo elementai	Geodezinės koordinatės		Plokštumos stačiakampės koordinatės			
	ETRS 89		LKS-94		1992	
	B (° ′ ″)	**L** (° ′ ″)	**x** (m)	**y** (m)	**x** (m)	**y** (m)
Bendras stulpas	54 24 07,2976	22 53 15,3657	6030029,16	427774,18	733406,16	752230,71

Bendro stulpo Baltijos (*Kronsztadt*) aukščių sistemos altitudė – 267,3 m

Šis protokolas sudarytas dviem egzemplioriais, kiekvienas lietuvių ir lenkų kalbomis.

Protokolas pasirašytas 2013 m. lapkričio 5 d. Druskininkuose.

Lietuvos–Lenkijos sienos komisijos
Lietuvos delegacijos pirmininkas

VALENTINAS NOVIKOVAS

Lietuvos–Lenkijos sienos komisijos
Lenkijos delegacijos pirmininkė

MAGDALENA SURMACZ

SIENOS ŽENKLO Nr. 197 PROTOKOLAS

SIENOS ŽEMĖLAPIO LAPAS Nr. 20

Sienos ženklo padėtis	Sienos ženklo aprašas
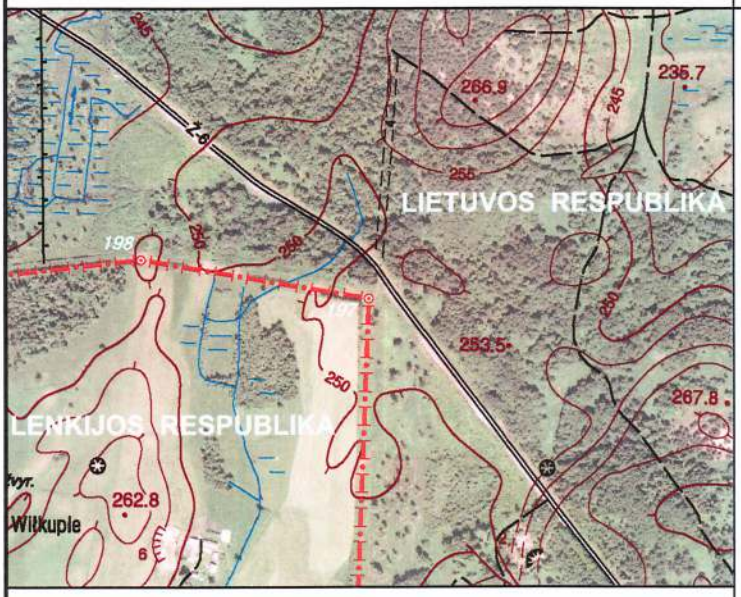	Sienos ženklą sudaro gelžbetoninis bendras stulpas, pastatytas ant sienos linijos.
1 : 10 000	

Sienos ženklo elementai	Geodezinės koordinatės		Plokštumos stačiakampės koordinatės			
	ETRS 89		LKS-94		1992	
	B (° ′ ″)	**L** (° ′ ″)	**x** (m)	**y** (m)	**x** (m)	**y** (m)
Bendras stulpas	54 24 32,7168	22 53 16,7858	6030814,52	427812,20	734192,40	752212,92

Bendro stulpo Baltijos (*Kronsztadt*) aukščių sistemos altitudė – 253,1 m

Šis protokolas sudarytas dviem egzemplioriais, kiekvienas lietuvių ir lenkų kalbomis.

Protokolas pasirašytas 2013 m. lapkričio 5 d. Druskininkuose.

Lietuvos–Lenkijos sienos komisijos
Lietuvos delegacijos pirmininkas

VALENTINAS NOVIKOVAS

Lietuvos–Lenkijos sienos komisijos
Lenkijos delegacijos pirmininkė

MAGDALENA SURMACZ

SIENOS ŽENKLO Nr. 198 PROTOKOLAS

SIENOS ŽEMĖLAPIO LAPAS Nr. 20

Sienos ženklo padėtis	Sienos ženklo aprašas
	Sienos ženklą sudaro gelžbetoninis bendras stulpas, pastatytas ant sienos linijos.
1 : 10 000	

Sienos ženklo elementai	Geodezinės koordinatės		Plokštumos stačiakampės koordinatės			
	ETRS 89		LKS-94		1992	
	B (° ′ ″)	**L** (° ′ ″)	**x** (m)	**y** (m)	**x** (m)	**y** (m)
Bendras stulpas	54 24 34,2970	22 53 00,2713	6030868,08	427515,19	734224,77	751912,80

Bendro stulpo Baltijos (*Kronsztadt*) aukščių sistemos altitudė – 250,2 m

Šis protokolas sudarytas dviem egzemplioriais, kiekvienas lietuvių ir lenkų kalbomis.

Protokolas pasirašytas 2013 m. lapkričio 5 d. Druskininkuose.

Lietuvos–Lenkijos sienos komisijos
Lietuvos delegacijos pirmininkas

VALENTINAS NOVIKOVAS

Lietuvos–Lenkijos sienos komisijos
Lenkijos delegacijos pirmininkas

MAGDALENA SURMACZ

SIENOS ŽENKLO Nr. 199 PROTOKOLAS

SIENOS ŽEMĖLAPIO LAPAS Nr. 20

Sienos ženklo padėtis	Sienos ženklo aprašas
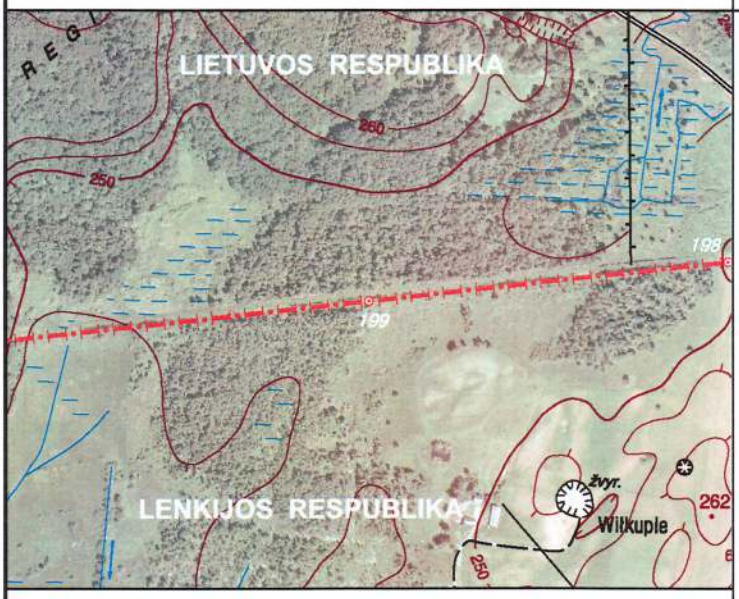 **1 : 10 000**	Sienos ženklą sudaro gelžbetoninis bendras stulpas, patatytas ant sienos linijos.

Sienos ženklo elementai	Geodezinės koordinatės		Plokštumos stačiakampės koordinatės			
	ETRS 89		LKS-94		1992	
	B (° ′ ″)	**L** (° ′ ″)	**x** (m)	**y** (m)	**x** (m)	**y** (m)
Bendras stulpas	54 24 32,5420	22 52 34,2195	6030821,30	427044,57	734144,70	751446,58

Bendro stulpo Baltijos (*Kronsztadt*) aukščių sistemos altitudė – 246,2 m

Šis protokolas sudarytas dviem egzemplioriais, kiekvienas lietuvių ir lenkų kalbomis.

Protokolas pasirašytas 2013 m. lapkričio 5 d. Druskininkuose.

Lietuvos–Lenkijos sienos komisijos
Lietuvos delegacijos pirmininkas

VALENTINAS NOVIKOVAS

Lietuvos–Lenkijos sienos komisijos
Lenkijos delegacijos pirmininkė

MAGDALENA SURMACZ

SIENOS ŽENKLO Nr. 200 PROTOKOLAS

SIENOS ŽEMĖLAPIO LAPAS Nr. 20

Sienos ženklo padėtis	Sienos ženklo aprašas
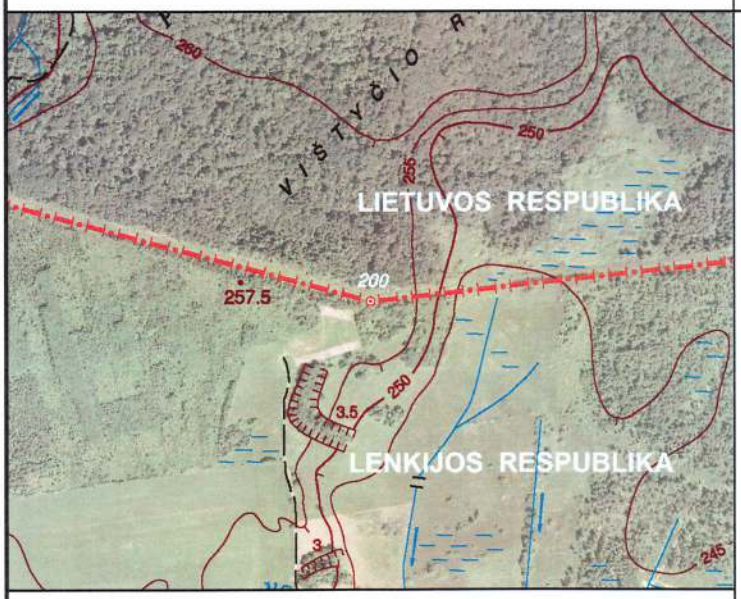	Sienos ženklą sudaro gelžbetoninis bendras stulpas, pastatytas ant sienos linijos.
1 : 10 000	

Sienos ženklo elementai	Geodezinės koordinatės		Plokštumos stačiakampės koordinatės			
	ETRS 89		LKS-94		1992	
	B (° ′ ″)	**L** (° ′ ″)	**x** (m)	**y** (m)	**x** (m)	**y** (m)
Bendras stulpas	54 24 30,4487	22 52 03,2443	6030765,53	426484,99	734049,37	750892,25

Bendro stulpo Baltijos (*Kronsztadt*) aukščių sistemos altitudė – 257,6 m

Šis protokolas sudarytas dviem egzemplioriais, kiekvienas lietuvių ir lenkų kalbomis.

Protokolas pasirašytas 2013 m. lapkričio 5 d. Druskininkuose.

Lietuvos–Lenkijos sienos komisijos
Lietuvos delegacijos pirmininkas

VALENTINAS NOVIKOVAS

Lietuvos–Lenkijos sienos komisijos
Lenkijos delegacijos pirmininkė

MAGDALENA SURMACZ

SIENOS ŽENKLO Nr. 201 PROTOKOLAS

SIENOS ŽEMĖLAPIO LAPAS Nr. 20

Sienos ženklo padėtis	Sienos ženklo aprašas
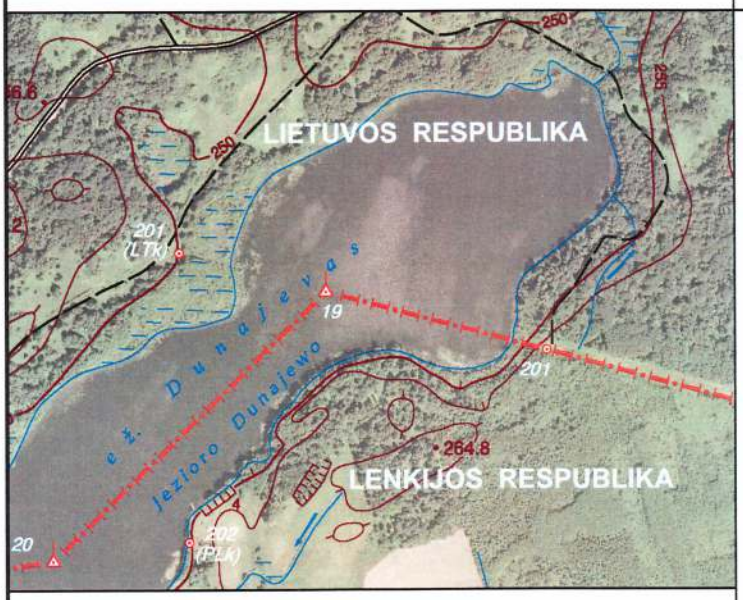	Sienos ženklą sudaro du gelžbetoniniai stulpai: bendras, pastatytas ant sienos linijos, ir Lietuvos krypties, pastatytas ant Dunajevo (*Dunajewo*) ežero kranto.
1 : 10 000	

Sienos ženklo elementai	Geodezinės koordinatės		Plokštumos stačiakampės koordinatės			
	ETRS 89		LKS-94		1992	
	B (° ′ ″)	**L** (° ′ ″)	**x** (m)	**y** (m)	**x** (m)	**y** (m)
Bendras stulpas	54 24 35,0367	22 51 32,8695	6030916,19	425939,57	734160,98	750337,41
LTk	54 24 39,0547	22 51 06,2493	6031048,20	425461,60	734258,77	749851,18

Bendro stulpo Baltijos (*Kronsztadt*) aukščių sistemos altitudė – 258,3 m
LTk Baltijos (*Kronsztadt*) aukščių sistemos altitudė – 248,8 m

Šis protokolas sudarytas dviem egzemplioriais, kiekvienas lietuvių ir lenkų kalbomis.

Protokolas pasirašytas 2013 m. lapkričio 5 d. Druskininkuose.

Lietuvos–Lenkijos sienos komisijos
Lietuvos delegacijos pirmininkas

VALENTINAS NOVIKOVAS

Lietuvos–Lenkijos sienos komisijos
Lenkijos delegacijos pirmininkė

MAGDALENA SURMACZ

PAGALBINIO SIENOS ŽENKLO Nr. 19 PROTOKOLAS

SIENOS ŽEMĖLAPIO LAPAS Nr. 20

Pagalbinio sienos ženklo padėtis	Pagalbinio sienos ženklo aprašas
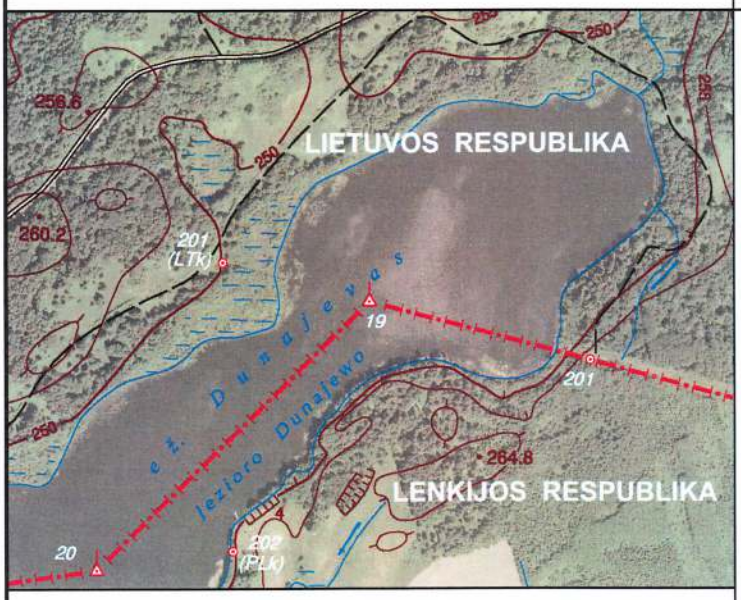	Pagalbinį sienos ženklą sudaro plūduras, pagamintas iš laminuoto polistirolo.

1 : 10 000

Sienos ženklo elementai	Geodezinės koordinatės		Plokštumos stačiakampės koordinatės			
	ETRS 89		LKS-94		1992	
	B (° ′ ″)	**L** (° ′ ″)	**x** (m)	**y** (m)	**x** (m)	**y** (m)
Plūduras	54 24 37,4500	22 51 16,8832	6030995,47	425652,53	734219,71	750045,41

Šis protokolas sudarytas dviem egzemplioriais, kiekvienas lietuvių ir lenkų kalbomis.

Protokolas pasirašytas 2013 m. lapkričio 5 d. Druskininkuose.

Lietuvos–Lenkijos sienos komisijos
Lietuvos delegacijos pirmininkas

VALENTINAS NOVIKOVAS

Lietuvos–Lenkijos sienos komisijos
Lenkijos delegacijos pirmininkė

MAGDALENA SURMACZ

PAGALBINIO SIENOS ŽENKLO Nr. 20 PROTOKOLAS

SIENOS ŽEMĖLAPIO LAPAS Nr. 20

Pagalbinio sienos ženklo padėtis	Pagalbinio sienos ženklo aprašas
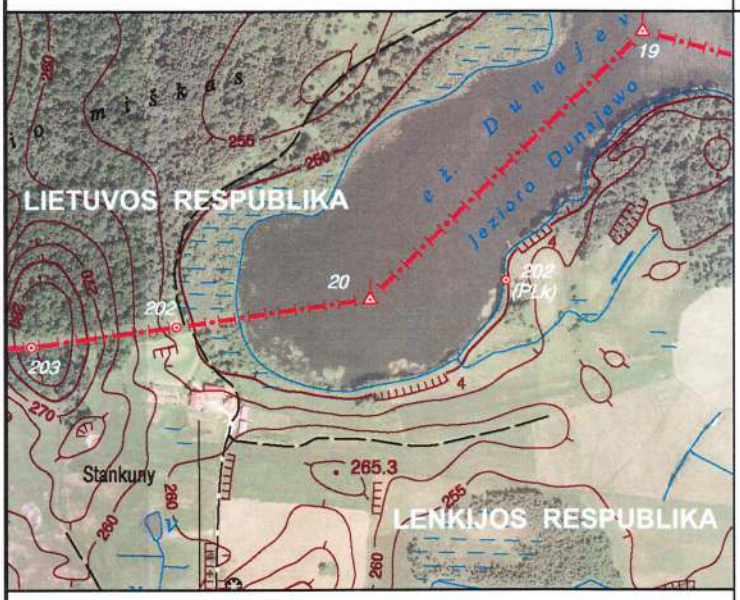	Pagalbinį sienos ženklą sudaro plūduras, pagamintas iš laminuoto polistirolo.
1 : 10 000	

Sienos ženklo elementai	Geodezinės koordinatės		Plokštumos stačiakampės koordinatės			
	ETRS 89		LKS-94		1992	
	B (° ′ ″)	**L** (° ′ ″)	**x** (m)	**y** (m)	**x** (m)	**y** (m)
Plūduras	54 24 26,0421	22 50 57,2422	6030648,60	425292,62	733848,11	749710,94

Šis protokolas sudarytas dviem egzemplioriais, kiekvienas lietuvių ir lenkų kalbomis.

Protokolas pasirašytas 2013 m. lapkričio 5 d. Druskininkuose.

Lietuvos–Lenkijos sienos komisijos
Lietuvos delegacijos pirmininkas

VALENTINAS NOVIKOVAS

Lietuvos–Lenkijos sienos komisijos
Lenkijos delegacijos pirmininkė

MAGDALENA SURMACZ

SIENOS ŽENKLO Nr. 202 PROTOKOLAS

SIENOS ŽEMĖLAPIO LAPAS Nr. 20

Sienos ženklo padėtis	Sienos ženklo aprašas
1 : 10 000	Sienos ženklą sudaro du gelžbetoniniai stulpai: bendras, pastatytas ant sienos linijos, ir Lenkijos krypties, pastatytas ant Dunajevo (*Dunajewo*) ežero kranto.

Sienos ženklo elementai	Geodezinės koordinatės		Plokštumos stačiakampės koordinatės			
	ETRS 89		LKS-94		1992	
	B (° ′ ″)	**L** (° ′ ″)	**x** (m)	**y** (m)	**x** (m)	**y** (m)
Bendras stulpas	54 24 24,8396	22 50 43,2305	6030615,56	425039,35	733797,18	749460,60
PLk	54 24 26,8855	22 51 07,0738	6030671,78	425470,33	733883,85	749886,60

Bendro stulpo Baltijos (*Kronsztadt*) aukščių sistemos altitudė – 253,6 m
PLk Baltijos (*Kronsztadt*) aukščių sistemos altitudė – 249,2 m

Šis protokolas sudarytas dviem egzemplioriais, kiekvienas lietuvių ir lenkų kalbomis.

Protokolas pasirašytas 2013 m. lapkričio 5 d. Druskininkuose.

Lietuvos–Lenkijos sienos komisijos
Lietuvos delegacijos pirmininkas

VALENTINAS NOVIKOVAS

Lietuvos–Lenkijos sienos komisijos
Lenkijos delegacijos pirmininkė

MAGDALENA SURMACZ

SIENOS ŽENKLO Nr. 203 PROTOKOLAS

SIENOS ŽEMĖLAPIO LAPAS Nr. 20

Sienos ženklo padėtis	Sienos ženklo aprašas
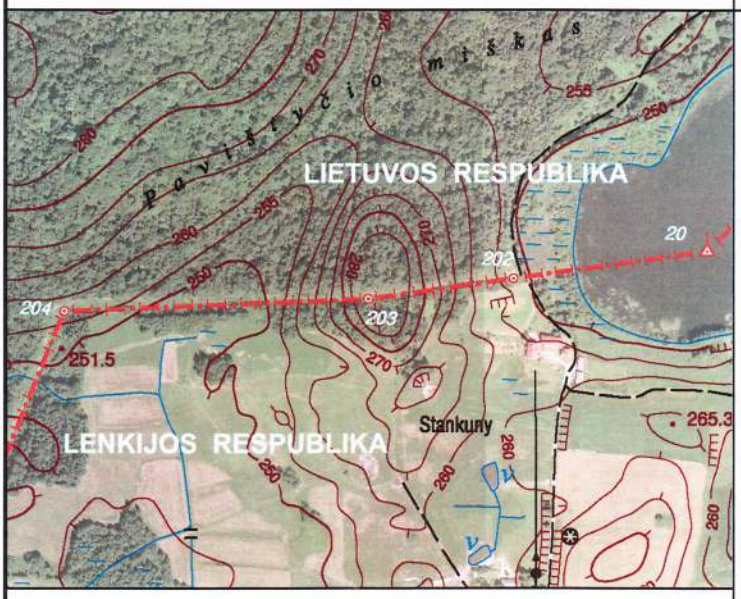 **1 : 10 000**	Sienos ženklą sudaro gelžbetoninis bendras stulpas, pastatytas ant sienos linijos.

Sienos ženklo elementai	Geodezinės koordinatės		Plokštumos stačiakampės koordinatės			
	ETRS 89		LKS-94		1992	
	B (° ′ ″)	**L** (° ′ ″)	**x** (m)	**y** (m)	**x** (m)	**y** (m)
Bendras stulpas	54 24 23,9371	22 50 32,7185	6030590,78	424849,33	733758,97	749272,78

Bendro stulpo Baltijos (*Kronsztadt*) aukščių sistemos altitudė – 284,9 m

Šis protokolas sudarytas dviem egzemplioriais, kiekvienas lietuvių ir lenkų kalbomis.

Protokolas pasirašytas 2013 m. lapkričio 5 d. Druskininkuose.

Lietuvos–Lenkijos sienos komisijos
Lietuvos delegacijos pirmininkas

VALENTINAS NOVIKOVAS

Lietuvos–Lenkijos sienos komisijos
Lenkijos delegacijos pirmininkė

MAGDALENA SURMACZ

SIENOS ŽENKLO Nr. 204 PROTOKOLAS

SIENOS ŽEMĖLAPIO LAPAS Nr. 20

Sienos ženklo padėtis	Sienos ženklo aprašas
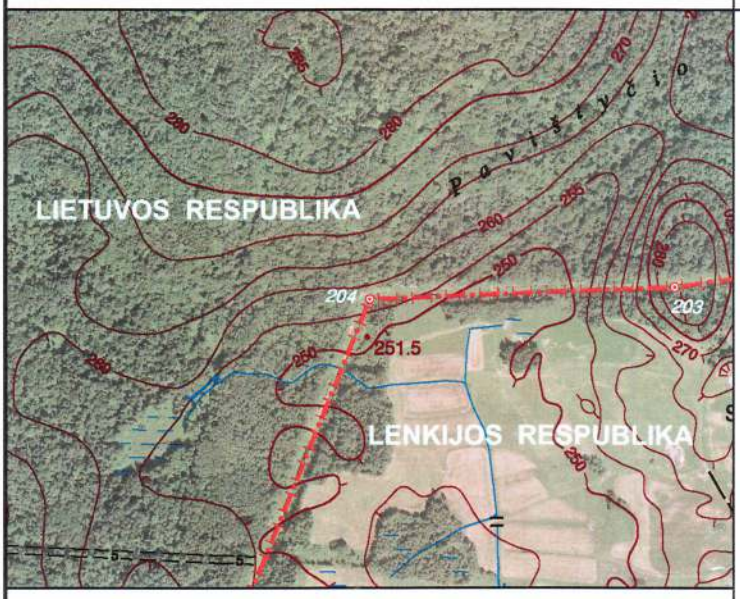	Sienos ženklą sudaro gelžbetoninis bendras stulpas, pastatytas ant sienos linijos.
1 : 10 000	

Sienos ženklo elementai	Geodezinės koordinatės		Plokštumos stačiakampės koordinatės			
	ETRS 89		LKS-94		1992	
	B (° ′ ″)	**L** (° ′ ″)	**x** (m)	**y** (m)	**x** (m)	**y** (m)
Bendras stulpas	54 24 23,3311	22 50 10,6881	6030578,59	424451,75	733718,61	748877,00

Bendro stulpo Baltijos (*Kronsztadt*) aukščių sistemos altitudė – 257,5 m

Šis protokolas sudarytas dviem egzemplioriais, kiekvienas lietuvių ir lenkų kalbomis.

Protokolas pasirašytas 2013 m. lapkričio 5 d. Druskininkuose.

Lietuvos–Lenkijos sienos komisijos
Lietuvos delegacijos pirmininkas

VALENTINAS NOVIKOVAS

Lietuvos–Lenkijos sienos komisijos
Lenkijos delegacijos pirmininkė

MAGDALENA SURMACZ

SIENOS ŽENKLO Nr. 205 PROTOKOLAS

SIENOS ŽEMĖLAPIO LAPAS Nr. 20

Sienos ženklo padėtis	Sienos ženklo aprašas
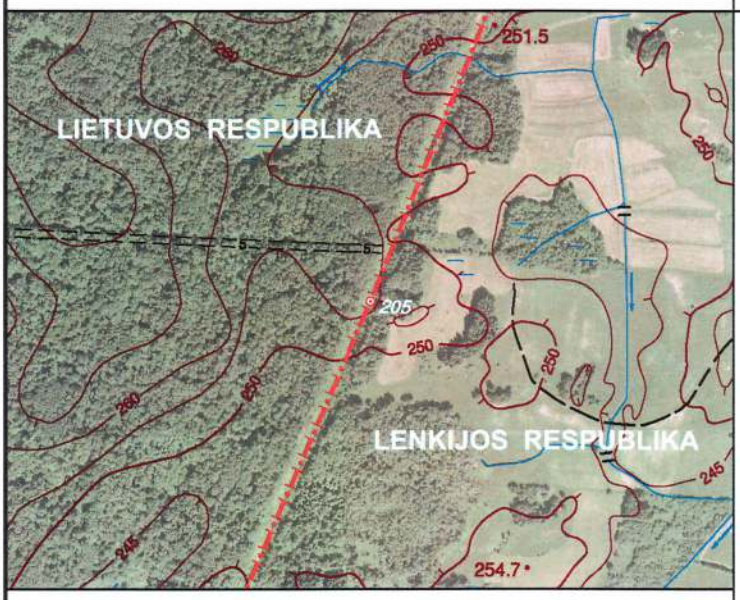 **1 : 10 000**	Sienos ženklą sudaro gelžbetoninis bendras stulpas, pastatytas ant sienos linijos.

Sienos ženklo elementai	Geodezinės koordinatės		Plokštumos stačiakampės koordinatės			
	ETRS 89		LKS-94		1992	
	B (° ′ ″)	**L** (° ′ ″)	**x** (m)	**y** (m)	**x** (m)	**y** (m)
Bendras stulpas	54 24 10,0938	22 50 01,6649	6030172,09	424282,27	733301,03	748736,74

Bendro stulpo Baltijos (*Kronsztadt*) aukščių sistemos altitudė – 255,7 m

Šis protokolas sudarytas dviem egzemplioriais, kiekvienas lietuvių ir lenkų kalbomis.

Protokolas pasirašytas 2013 m. lapkričio 5 d. Druskininkuose.

Lietuvos–Lenkijos sienos komisijos
Lietuvos delegacijos pirmininkas

VALENTINAS NOVIKOVAS

Lietuvos–Lenkijos sienos komisijos
Lenkijos delegacijos pirmininkė

MAGDALENA SURMACZ

SIENOS ŽENKLO Nr. 206 PROTOKOLAS

SIENOS ŽEMĖLAPIO LAPAS Nr. 21

Sienos ženklo padėtis	Sienos ženklo aprašas
	Sienos ženklą sudaro gelžbetoninis bendras stulpas, pastatytas ant sienos linijos.
1 : 10 000	

Sienos ženklo elementai	Geodezinės koordinatės		Plokštumos stačiakampės koordinatės			
	ETRS 89		LKS-94		1992	
	B (° ′ ″)	**L** (° ′ ″)	**x** (m)	**y** (m)	**x** (m)	**y** (m)
Bendras stulpas	54 23 55,4281	22 49 50,9219	6029721,96	424081,00	732837,67	748567,88

Bendro stulpo Baltijos (*Kronsztadt*) aukščių sistemos altitudė – 251,7 m

Šis protokolas sudarytas dviem egzemplioriais, kiekvienas lietuvių ir lenkų kalbomis.

Protokolas pasirašytas 2013 m. lapkričio 5 d. Druskininkuose.

Lietuvos–Lenkijos sienos komisijos
Lietuvos delegacijos pirmininkas

VALENTINAS NOVIKOVAS

Lietuvos–Lenkijos sienos komisijos
Lenkijos delegacijos pirmininkė

MAGDALENA SURMACZ

SIENOS ŽENKLO Nr. 207 PROTOKOLAS

SIENOS ŽEMĖLAPIO LAPAS Nr. 21

Sienos ženklo padėtis	Sienos ženklo aprašas
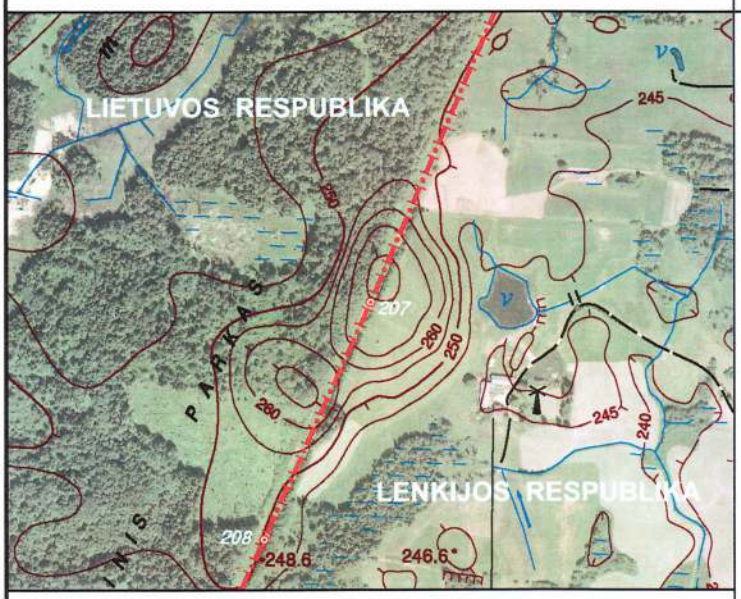	Sienos ženklą sudaro gelžbetoninis bendras stulpas, pastatytas ant sienos linijos.
1 : 10 000	

Sienos ženklo elementai	Geodezinės koordinatės		Plokštumos stačiakampės koordinatės			
	ETRS 89		LKS-94		1992	
	B (° ′ ″)	**L** (° ′ ″)	**x** (m)	**y** (m)	**x** (m)	**y** (m)
Bendras stulpas	54 23 35,1487	22 49 36,2090	6029099,49	423805,20	732197,09	748336,87

Bendro stulpo Baltijos (*Kronsztadt*) aukščių sistemos altitudė – 269,7 m

Šis protokolas sudarytas dviem egzemplioriais, kiekvienas lietuvių ir lenkų kalbomis.

Protokolas pasirašytas 2013 m. lapkričio 5 d. Druskininkuose.

Lietuvos–Lenkijos sienos komisijos
Lietuvos delegacijos pirmininkas

VALENTINAS NOVIKOVAS

Lietuvos–Lenkijos sienos komisijos
Lenkijos delegacijos pirmininkė

MAGDALENA SURMACZ

SIENOS ŽENKLO Nr. 208 PROTOKOLAS

SIENOS ŽEMĖLAPIO LAPAS Nr. 21

Sienos ženklo padėtis	Sienos ženklo aprašas
1 : 10 000	Sienos ženklą sudaro gelžbetoninis bendras stulpas, pastatytas ant sienos linijos.

Sienos ženklo elementai	Geodezinės koordinatės		Plokštumos stačiakampės koordinatės			
	ETRS 89		LKS-94		1992	
	B (° ′ ″)	**L** (° ′ ″)	**x** (m)	**y** (m)	**x** (m)	**y** (m)
Bendras stulpas	54 23 25,1359	22 49 28,5632	6028792,28	423662,11	731880,44	748215,91

Bendro stulpo Baltijos (*Kronsztadt*) aukščių sistemos altitudė – 249,4 m

Šis protokolas sudarytas dviem egzemplioriais, kiekvienas lietuvių ir lenkų kalbomis.

Protokolas pasirašytas 2013 m. lapkričio 5 d. Druskininkuose.

Lietuvos–Lenkijos sienos komisijos
Lietuvos delegacijos pirmininkas

VALENTINAS NOVIKOVAS

Lietuvos–Lenkijos sienos komisijos
Lenkijos delegacijos pirmininkė

MAGDALENA SURMACZ

SIENOS ŽENKLO Nr. 209 PROTOKOLAS

SIENOS ŽEMĖLAPIO LAPAS Nr. 21

Sienos ženklo padėtis	Sienos ženklo aprašas
	Sienos ženklą sudaro gelžbetoninis bendras stulpas, pastatytas ant sienos linijos.
1 : 10 000	

Sienos ženklo elementai	Geodezinės koordinatės		Plokštumos stačiakampės koordinatės			
	ETRS 89		LKS-94		1992	
	B (° ′ ″)	**L** (° ′ ″)	**x** (m)	**y** (m)	**x** (m)	**y** (m)
Bendras stulpas	54 23 11,7674	22 49 18,3543	6028382,11	423471,04	731457,68	748054,38

Bendro stulpo Baltijos (*Kronsztadt*) aukščių sistemos altitudė – 262,7 m

Šis protokolas sudarytas dviem egzemplioriais, kiekvienas lietuvių ir lenkų kalbomis.

Protokolas pasirašytas 2013 m. lapkričio 5 d. Druskininkuose.

Lietuvos–Lenkijos sienos komisijos
Lietuvos delegacijos pirmininkas

VALENTINAS NOVIKOVAS

Lietuvos–Lenkijos sienos komisijos
Lenkijos delegacijos pirmininkė

MAGDALENA SURMACZ

SIENOS ŽENKLO Nr. 210 PROTOKOLAS

SIENOS ŽEMĖLAPIO LAPAS Nr. 21

Sienos ženklo padėtis	Sienos ženklo aprašas
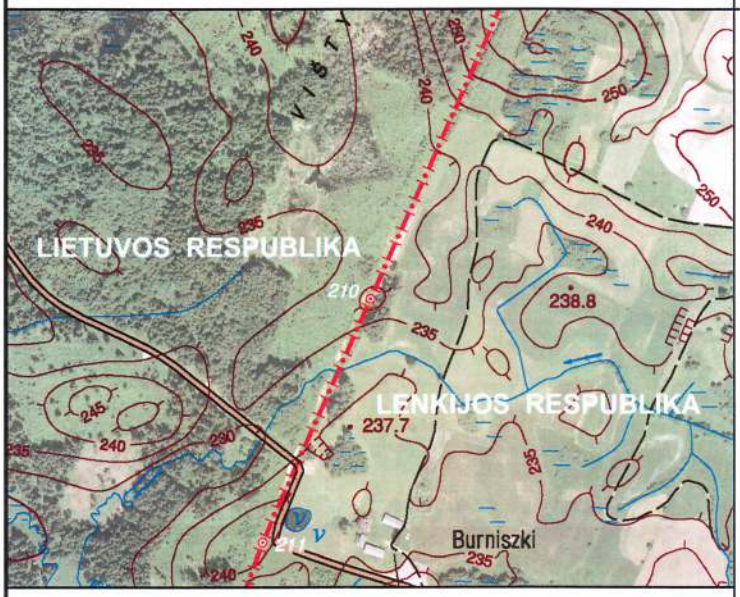	Sienos ženklą sudaro gelžbetoninis bendras stulpas, pastatytas ant sienos linijos.
1 : 10 000	

Sienos ženklo elementai	Geodezinės koordinatės		Plokštumos stačiakampės koordinatės			
	ETRS 89		LKS-94		1992	
	B (° ′ ″)	**L** (° ′ ″)	**x** (m)	**y** (m)	**x** (m)	**y** (m)
Bendras stulpas	54 22 57,6100	22 49 07,7169	6027947,69	423271,79	731010,15	747886,40

Bendro stulpo Baltijos (*Kronsztadt*) aukščių sistemos altitudė – 241,2 m

Šis protokolas sudarytas dviem egzemplioriais, kiekvienas lietuvių ir lenkų kalbomis.

Protokolas pasirašytas 2013 m. lapkričio 5 d. Druskininkuose.

Lietuvos–Lenkijos sienos komisijos
Lietuvos delegacijos pirmininkas

VALENTINAS NOVIKOVAS

Lietuvos–Lenkijos sienos komisijos
Lenkijos delegacijos pirmininkė

MAGDALENA SURMACZ

SIENOS ŽENKLO Nr. 211 PROTOKOLAS

SIENOS ŽEMĖLAPIO LAPAS Nr. 22

Sienos ženklo padėtis	Sienos ženklo aprašas
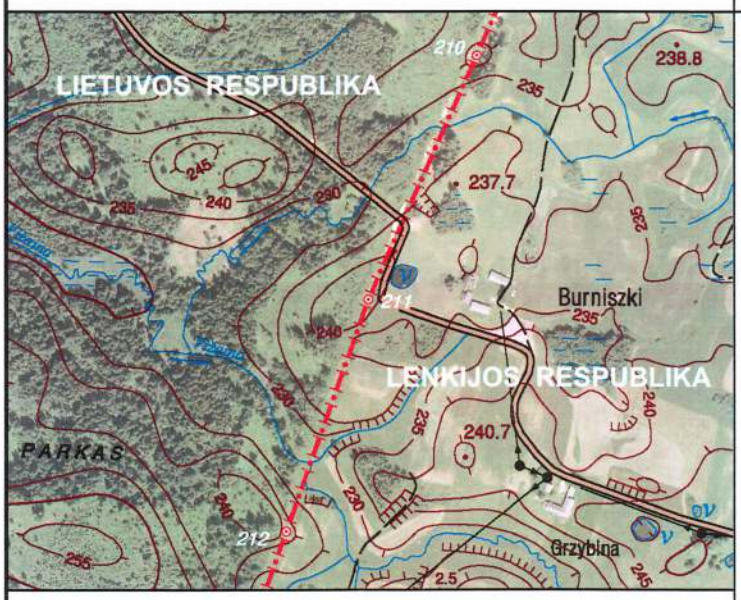	Sienos ženklą sudaro gelžbetoninis bendras stulpas, pastatytas ant sienos linijos.
1 : 10 000	

Sienos ženklo elementai	Geodezinės koordinatės		Plokštumos stačiakampės koordinatės			
	ETRS 89		LKS-94		1992	
	B (° ′ ″)	**L** (° ′ ″)	**x** (m)	**y** (m)	**x** (m)	**y** (m)
Bendras stulpas	54 22 47,2778	22 48 59,9533	6027630,66	423126,34	730683,54	747763,78

Bendro stulpo Baltijos (*Kronsztadt*) aukščių sistemos altitudė – 240,8 m

Šis protokolas sudarytas dviem egzemplioriais, kiekvienas lietuvių ir lenkų kalbomis.

Protokolas pasirašytas 2013 m. lapkričio 5 d. Druskininkuose.

Lietuvos–Lenkijos sienos komisijos
Lietuvos delegacijos pirmininkas

VALENTINAS NOVIKOVAS

Lietuvos–Lenkijos sienos komisijos
Lenkijos delegacijos pirmininkė

MAGDALENA SURMACZ

SIENOS ŽENKLO Nr. 212 PROTOKOLAS

SIENOS ŽEMĖLAPIO LAPAS Nr. 22

Sienos ženklo padėtis	Sienos ženklo aprašas
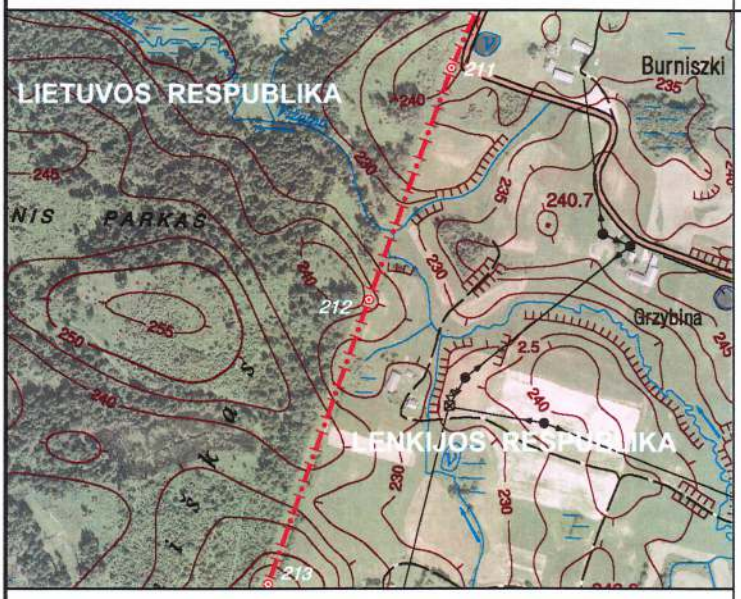 **1 : 10 000**	Sienos ženklą sudaro gelžbetoninis bendras stulpas, pastatytas ant sienos linijos.

Sienos ženklo elementai	Geodezinės koordinatės		Plokštumos stačiakampės koordinatės			
	ETRS 89		LKS-94		1992	
	B (° ′ ″)	**L** (° ′ ″)	**x** (m)	**y** (m)	**x** (m)	**y** (m)
Bendras stulpas	54 22 37,4869	22 48 54,0645	6027329,79	423014,99	730375,47	747674,03

Bendro stulpo Baltijos (*Kronsztadt*) aukščių sistemos altitudė – 235,1 m

Šis protokolas sudarytas dviem egzemplioriais, kiekvienas lietuvių ir lenkų kalbomis.

Protokolas pasirašytas 2013 m. lapkričio 5 d. Druskininkuose.

Lietuvos–Lenkijos sienos komisijos
Lietuvos delegacijos pirmininkas

VALENTINAS NOVIKOVAS

Lietuvos–Lenkijos sienos komisijos
Lenkijos delegacijos pirmininkė

MAGDALENA SURMACZ

SIENOS ŽENKLO Nr. 213 PROTOKOLAS

SIENOS ŽEMĖLAPIO LAPAS Nr. 22

Sienos ženklo padėtis	Sienos ženklo aprašas
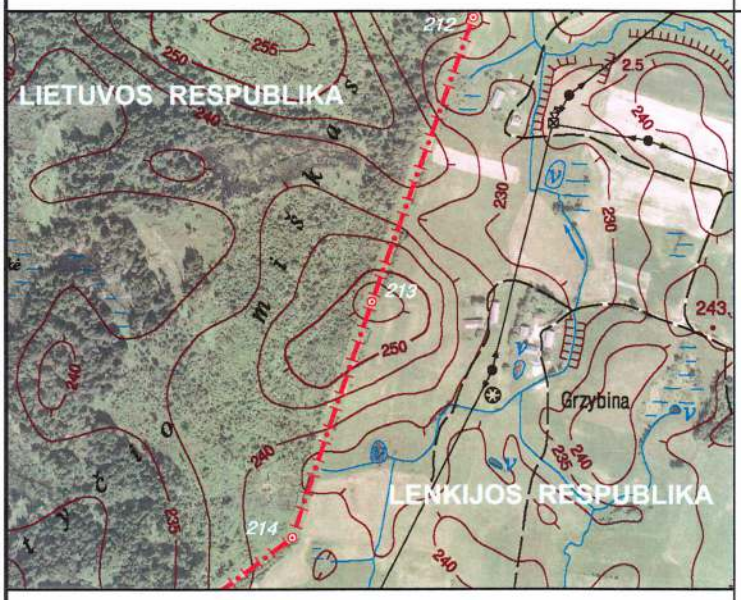 **1 : 10 000**	Sienos ženklą sudaro gelžbetoninis bendras stulpas, pastatytas ant sienos linijos.

Sienos ženklo elementai	Geodezinės koordinatės		Plokštumos stačiakampės koordinatės			
	ETRS 89		LKS-94		1992	
	B (° ′ ″)	**L** (° ′ ″)	**x** (m)	**y** (m)	**x** (m)	**y** (m)
Bendras stulpas	54 22 25,4773	22 48 46,8432	6026960,75	422878,43	729997,61	747563,96

Bendro stulpo Baltijos (*Kronsztadt*) aukščių sistemos altitudė – 257,4 m

Šis protokolas sudarytas dviem egzemplioriais, kiekvienas lietuvių ir lenkų kalbomis.

Protokolas pasirašytas 2013 m. lapkričio 5 d. Druskininkuose.

Lietuvos–Lenkijos sienos komisijos
Lietuvos delegacijos pirmininkas

VALENTINAS NOVIKOVAS

Lietuvos–Lenkijos sienos komisijos
Lenkijos delegacijos pirmininkė

MAGDALENA SURMACZ

SIENOS ŽENKLO Nr. 214 PROTOKOLAS

SIENOS ŽEMĖLAPIO LAPAS Nr. 22

Sienos ženklo padėtis	Sienos ženklo aprašas
	Sienos ženklą sudaro gelžbetoninis bendras stulpas, pastatytas ant sienos linijos.
1 : 10 000	

Sienos ženklo elementai	Geodezinės koordinatės		Plokštumos stačiakampės koordinatės			
	ETRS 89		LKS-94		1992	
	B (° ′ ″)	**L** (° ′ ″)	**x** (m)	**y** (m)	**x** (m)	**y** (m)
Bendras stulpas	54 22 15,5199	22 48 41,1349	6026654,68	422770,22	729684,59	747477,70

Bendro stulpo Baltijos (*Kronsztadt*) aukščių sistemos altitudė – 237,5 m

Šis protokolas sudarytas dviem egzemplioriais, kiekvienas lietuvių ir lenkų kalbomis.

Protokolas pasirašytas 2013 m. lapkričio 5 d. Druskininkuose.

Lietuvos–Lenkijos sienos komisijos
Lietuvos delegacijos pirmininkas

VALENTINAS NOVIKOVAS

Lietuvos–Lenkijos sienos komisijos
Lenkijos delegacijos pirmininkė

MAGDALENA SURMACZ

SIENOS ŽENKLO Nr. 215 PROTOKOLAS

SIENOS ŽEMĖLAPIO LAPAS Nr. 22

Sienos ženklo padėtis	Sienos ženklo aprašas
	Sienos ženklą sudaro gelžbetoninis bendras stulpas, pastatytas ant sienos linijos.
1 : 10 000	

Sienos ženklo elementai	Geodezinės koordinatės		Plokštumos stačiakampės koordinatės			
	ETRS 89		LKS-94		1992	
	B (° ′ ″)	**L** (° ′ ″)	**x** (m)	**y** (m)	**x** (m)	**y** (m)
Bendras stulpas	54 22 07,0481	22 48 21,9000	6026398,67	422418,63	729404,24	747145,09

Bendro stulpo Baltijos (*Kronsztadt*) aukščių sistemos altitudė – 249,0 m

Šis protokolas sudarytas dviem egzemplioriais, kiekvienas lietuvių ir lenkų kalbomis.

Protokolas pasirašytas 2013 m. lapkričio 5 d. Druskininkuose.

Lietuvos–Lenkijos sienos komisijos
Lietuvos delegacijos pirmininkas

VALENTINAS NOVIKOVAS

Lietuvos–Lenkijos sienos komisijos
Lenkijos delegacijos pirmininkė

MAGDALENA SURMACZ

SIENOS ŽENKLO Nr. 216 PROTOKOLAS

SIENOS ŽEMĖLAPIO LAPAS Nr. 22

Sienos ženklo padėtis	Sienos ženklo aprašas
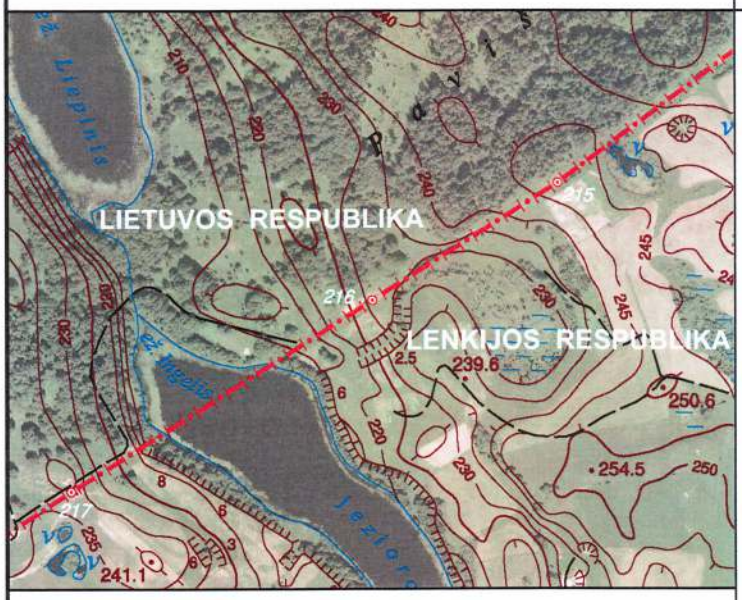 **1 : 10 000**	Sienos ženklą sudaro gelžbetoninis bendras stulpas, pastatytas ant sienos linijos.

Sienos ženklo elementai	Geodezinės koordinatės		Plokštumos stačiakampės koordinatės			
	ETRS 89		LKS-94		1992	
	B (° ′ ″)	**L** (° ′ ″)	**x** (m)	**y** (m)	**x** (m)	**y** (m)
Bendras stulpas	54 22 02,0482	22 48 08,5026	6026248,22	422174,19	729236,81	746911,89

Bendro stulpo Baltijos (*Kronsztadt*) aukščių sistemos altitudė – 233,6 m

Šis protokolas sudarytas dviem egzemplioriais, kiekvienas lietuvių ir lenkų kalbomis.

Protokolas pasirašytas 2013 m. lapkričio 5 d. Druskininkuose.

Lietuvos–Lenkijos sienos komisijos
Lietuvos delegacijos pirmininkas

VALENTINAS NOVIKOVAS

Lietuvos–Lenkijos sienos komisijos
Lenkijos delegacijos pirmininkė

MAGDALENA SURMACZ

SIENOS ŽENKLO Nr. 217 PROTOKOLAS

SIENOS ŽEMĖLAPIO LAPAS Nr. 22

Sienos ženklo padėtis	Sienos ženklo aprašas
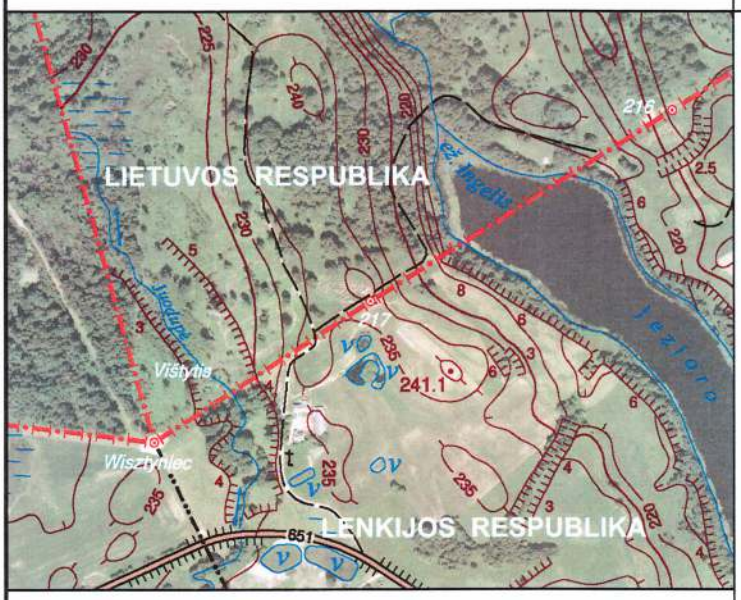	Sienos ženklą sudaro gelžbetoninis bendras stulpas, pastatytas ant sienos linijos.
1 : 10 000	

Sienos ženklo elementai	Geodezinės koordinatės		Plokštumos stačiakampės koordinatės			
	ETRS 89		LKS-94		1992	
	B (° ′ ″)	**L** (° ′ ″)	**x** (m)	**y** (m)	**x** (m)	**y** (m)
Bendras stulpas	54 21 53,9272	22 47 46,7463	6026003,88	421777,20	728964,89	746533,16

Bendro stulpo Baltijos (*Kronsztadt*) aukščių sistemos altitudė – 236,8 m

Šis protokolas sudarytas dviem egzemplioriais, kiekvienas lietuvių ir lenkų kalbomis.

Protokolas pasirašytas 2013 m. lapkričio 5 d. Druskininkuose.

Lietuvos–Lenkijos sienos komisijos
Lietuvos delegacijos pirmininkas

VALENTINAS NOVIKOVAS

Lietuvos–Lenkijos sienos komisijos
Lenkijos delegacijos pirmininkė

MAGDALENA SURMACZ

SIENOS ŽENKLO „VIŠTYTIS“ PROTOKOLAS

Sienos ženklas įrengtas Lietuvos Respublikos, Lenkijos Respublikos ir Rusijos Federacijos valstybių sienų sankirtoje, yra 1,75 m aukščio ir 0,50 m skersmens cilindro formos granito monolitas, turintis 0,15 m aukščio kūgio formos viršūnę.

Žemėlapio M 1:10 000 fragmentas	Valstybių sienų krypčių schema
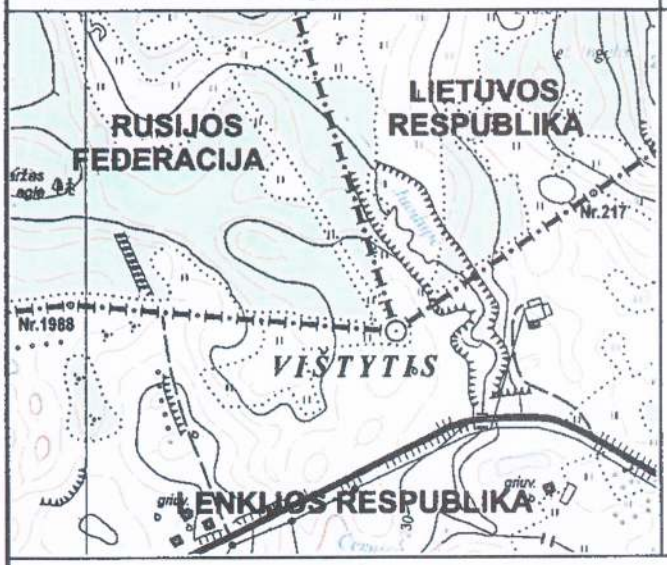	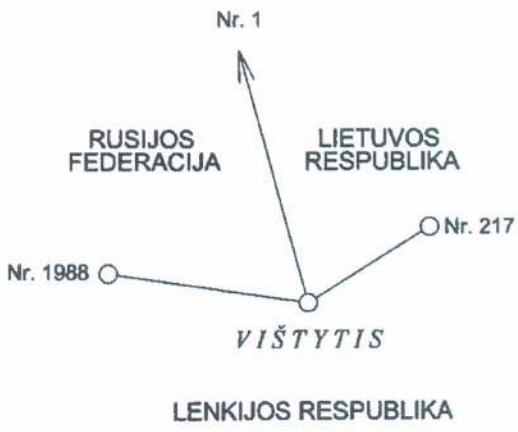

ETRS 89 (EUREF 89) koordinačių sistemos geodezinės koordinatės	
B (° ′ ″)	**L (° ′ ″)**
54 21 47,9632	22 47 31,2082
UTM koordinačių sistemos plokštumos stačiakampės koordinatės	
x (m)	**y (m)**
6 025 426,42	34 616 433,63
Baltijos (*Kronsztadt*) aukščių sistemos altitudė	
H (m)	233,7

Pasirašyta 2011 m. liepos 6 d. Maskvoje trimis egzemplioriais, kiekvienas lietuvių, lenkų ir rusų kalbomis. Visi trys tekstai turi vienodą teisinę galią.

Lietuvos Respublikos delegacijos pirmininkas	Lenkijos Respublikos delegacijos pirmininkas	Rusijos Federacijos delegacijos pirmininkas
Zenonas KUMETAITIS	Zbigniew SZLENZAK	Aleksej OBUCHOV

Valstybės sienos ženklų protokolus sudaro du šimtai keturiasdešimt aštuoni (248) lapai.

Įrišta ir užantspauduota 2013 m. lapkričio 5 d. Druskininkuose.