

| INVENTORINIS NUMERIS | | |
|----------------------|--------------------|-------|
| Rajonas | Kvart. | Sklyp |
| \$ | 14 6 | B |
| | 14 | 5 |



Kauno Technikinės Inventorizacijos Biuras

Namų valdos techninės apskaitos

BYLA

esanchios 1 2 3 4 5 mieste vietové

ŠAULIŲ 28
ČERNIAČOVSKIO g-vė 18 Nr.

Fondas V I E T O S T A R V B U

Valdytojas ŠAKIŲ M. NAMŲ VALDYBĄ
KRASTO APSAUGOS MŪŠS JAKAT NARIJAMPOLES
DINKTINĖS ŠAKIŲ RAYONO TERITORINIO GYNYBOS JAKAT
 Savininkas _____

Bendros registracijos Nr.

Pagrindiniai inventarizavimai 1954 m. 10.10. 1954 m. 10.10.

97 80 56 5

22/11/13

005:1

S. P. 14 B

28
M. J. M. J.
J. M. J.

7/7/75

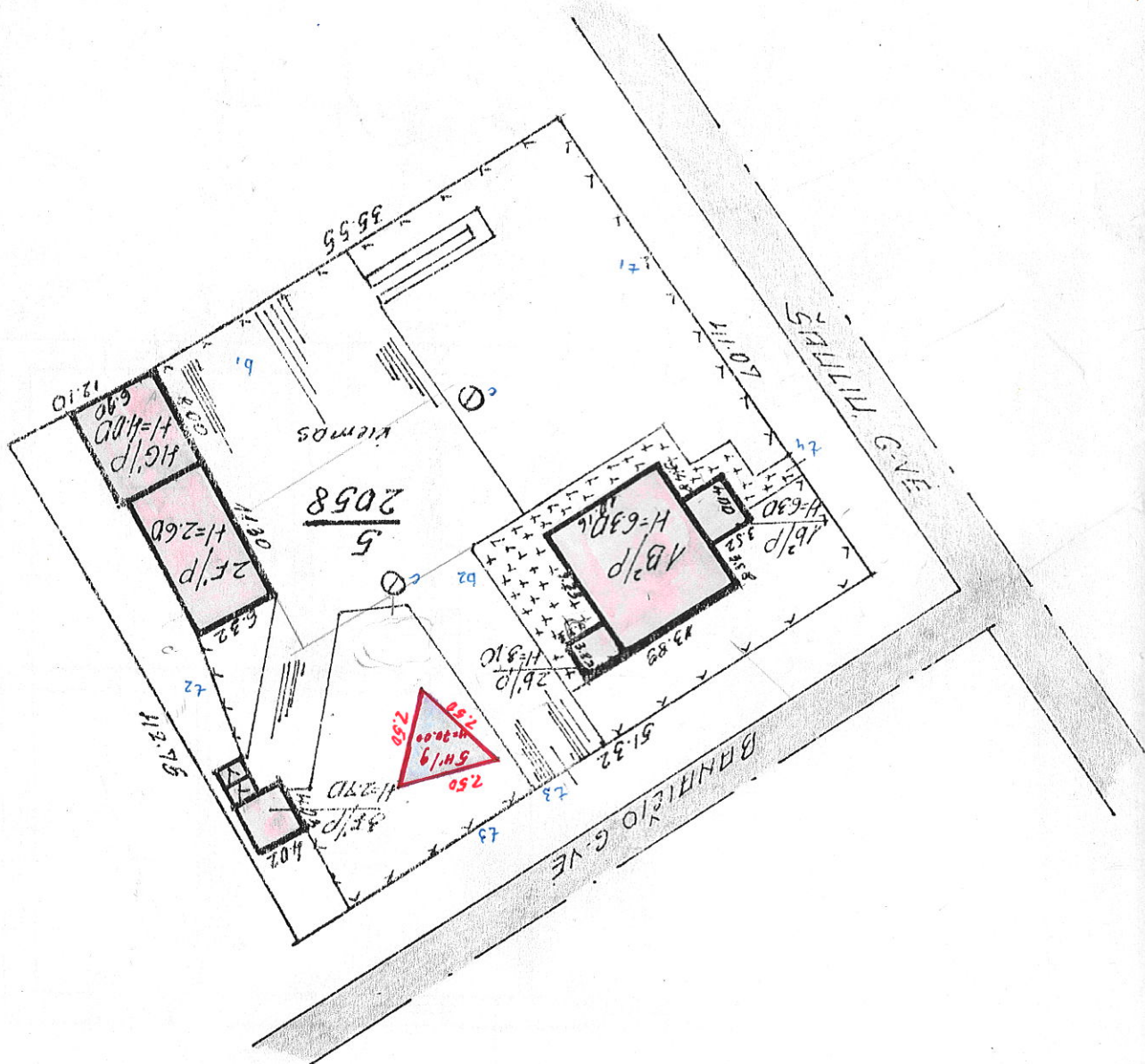

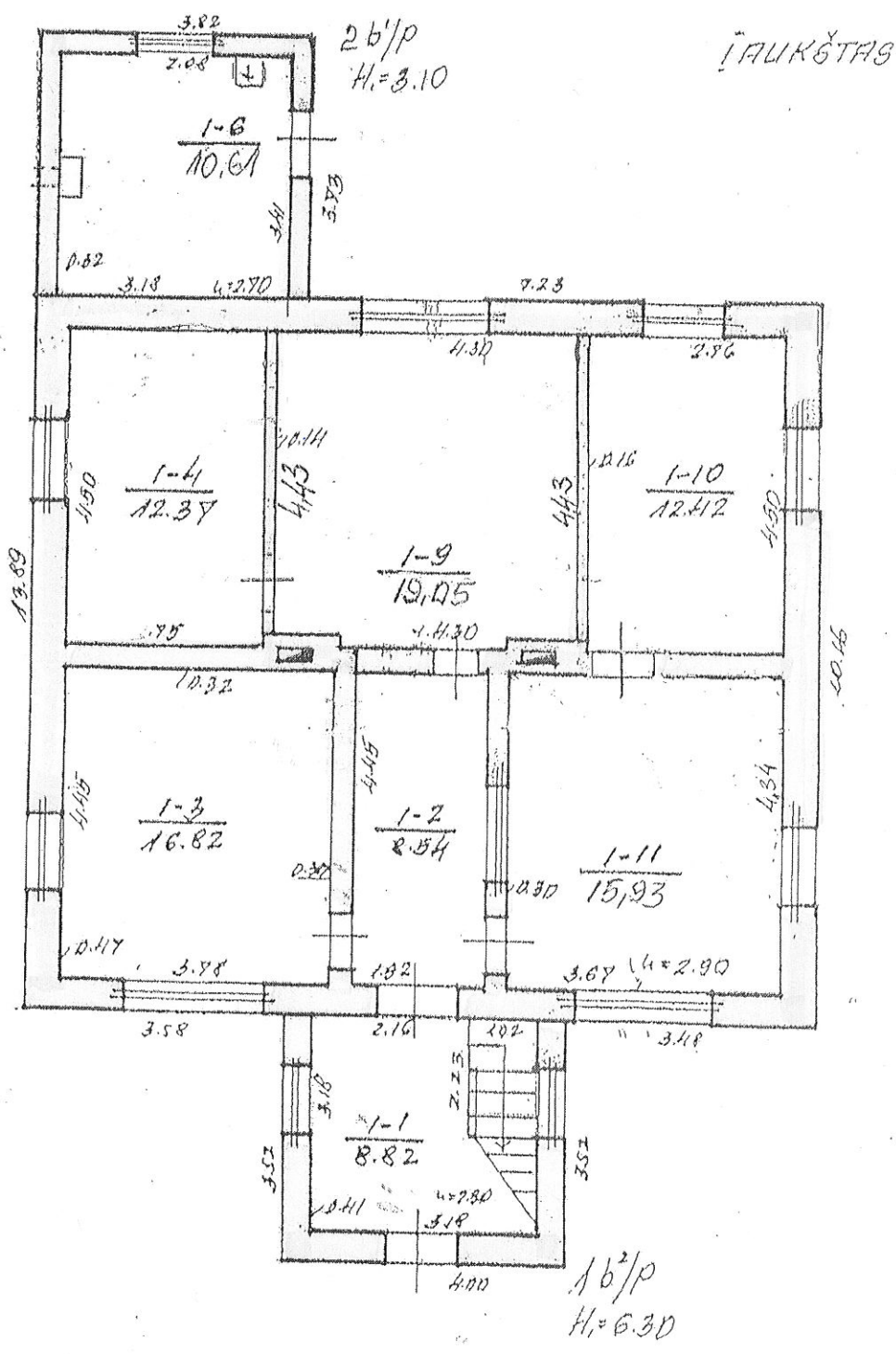

| | | | |
|--------------------------------------------|--|--------------------------------------------|--|
| LĒSUMS | | Mēriņpils teritoriālais valdības inventārs | |
| Mēriņpils teritoriālais valdības inventārs | | Mēriņpils teritoriālais valdības inventārs | |
| STĀVULI | | 28 | |
| ŠARIAI 14 5 | | 10 ² /p | |
| 10.1.100 | | (T. KUREICA) | |
| 10.1.100 | | (E. TRINAITIS) | |
| 10.1.100 | | 03. mon/60 | |

ĪJĀLIKŠTĀIS

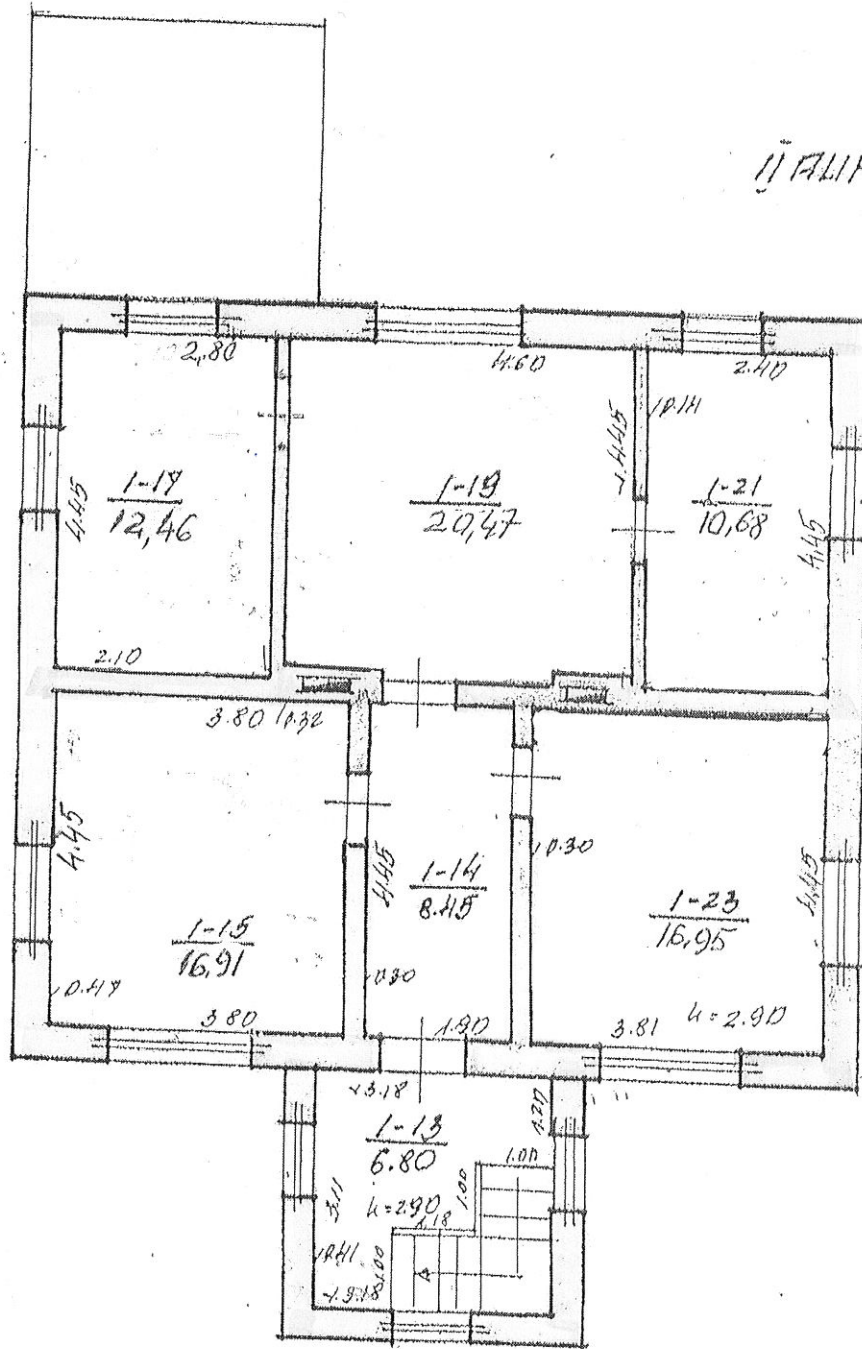

ŠALILILI

28

ŠARHATI 14 5 10²/P

1:100

N. Kļaviņš

E. Kļaviņš

GRUPA Nr. 5 195. 03 16

Pagrindinio pastato, jo dalių ir priestatų kadastro duomenys

Adresas

| | |
|-------------------|-----------|
| Gatvė, Nr. | SAULIŲ 28 |
| Kaimas(miestelis) | |
| Miestas | ŠAKIAI |
| Savivaldybė | ŠAKIŲ |

Pagrindinio pastato ir jo dalių kadastro duomenys

| Kadastro duomenys | Kodas | Pagrindinis pastatas | Rūsų (pusrūsų) | Pastogės patalpos |
|-----------------------|-------|----------------------|----------------|-------------------|
| Duomenys užfiksuoti | X | 2000 12 04 | | |
| Pažymėjimas plane | X | 1B 2/p | | |
| Paskirtis | | 1,STAIG A | X | X |
| Pavadinimas | X | 1,STAIG A | X | X |
| Statybos metai | X | 1935 | | |
| Rekonstrukcijos metai | X | - | | |
| Baigtumas % | X | 100 | | |
| Skaičių skaičius | X | 2 | X | X |
| Tūris m³ | X | 707 | | |
| Bendras plotas m² | X | 176,94 | | |
| Stenai | | MONOLITINIS BET | X | X |
| Stenų | | plytų mūro | | |
| Stenų dangos | | g/lb konstr. | | |
| Stenų konstrukcija | | slaitinė | X | X |
| Stenų danga | | siferio | X | X |
| Stenų apdaila | | - | | |
| Stenų tvoros | | plytų mūro | | |
| Stenų indys | | lentų | | |
| Stenų žaliai | | mediniai | | |
| Stenų rūšys | | medinės | | |
| Stenų apdaila | | olaiymas | | |
| Stenų apmasy | | centrinis | | |
| Stenų vandentiekis | | miesto | | |
| Stenų kanalizacija | | miesto | | |
| Stenų tipas | | - | | |
| Stenų vanduo | | gra | | |
| Stenų kaina | | gra | | |
| Stenų kaina | | - | | |

| Viso pastato | |
|----------------------|--------|
| Bendras plotas m² | 196,37 |
| Baigtumas % | 100 |
| Užstatytas plotas m² | 284 |
| Tūris m³ | 840 |
| Stenų plotas m² | 190 |

Pagrindinio pastato dalių, priestatų kadastro duomenys

| Kadastro duomenys | Priestatas | Priestatas | |
|-------------------------------|---------------------|---------------------|--|
| Duomenys užfiksuoti | 2000 12 04 | 2000 12 04 | |
| Pažymėjimas plane | 1 b ² /p | 2 b ¹ /p | |
| Pavadinimas | Priestatas | Priestatas | |
| Statybos metai | 1981 | 1981 | |
| Rekonstrukcijos metai | - | - | |
| Baigtumas % | 100 | 100 | |
| Aukštų skaičius | 2 | 1 | |
| Tūris m ³ | 89 | 44 | |
| Bendras plotas m ² | 8.82 | 10.61 | |
| Pamatai | monol. betono | monol. betono | |
| Sienos | plyty mūras | plyty mūras | |
| Perdangos | g/b konstr. | g/b konstr. | |
| Stogo konstrukcija | šlaitinė | šlaitinė | |
| Stogo danga | šiferis | šiferis | |
| Išorės apdaila | - | - | |
| Pertvaros | plyty mūro | - | |
| Grindys | lentų | lentų | |
| Langai | mediniai | mediniai | |
| Durys | medinės | medinės | |
| Vidaus apdaila | oliosymas | oliosymas | |

| Kadastro duomenys | | | |
|-------------------------------|--|--|--|
| Duomenys užfiksuoti | | | |
| Pažymėjimas plane | | | |
| Pavadinimas | | | |
| Statybos metai | | | |
| Rekonstrukcijos metai | | | |
| Baigtumas % | | | |
| Aukštų skaičius | | | |
| Tūris m ³ | | | |
| Bendras plotas m ² | | | |
| Pamatai | | | |
| Sienos | | | |
| Perdangos | | | |
| Stogo konstrukcija | | | |
| Stogo danga | | | |
| Išorės apdaila | | | |
| Pertvaros | | | |
| Grindys | | | |
| Langai | | | |
| Durys | | | |
| Vidaus apdaila | | | |

Užpildė inžinierius Dr. V. MONTVILA 2000 12 04

(pareigos, parašas, v. pavardė, data)

Tikrinio

Grupės vadovas
Sąjūdžio Bagdas

(pareigos, parašas, v. pavardė, data)

Adresas

SAULIŲ 28

SAULIŲ 28

Kaimas(miestelis)

Miestas

Savivaldybė

SAULIŲ 28

SAULIŲ 28

| Kadastro duomenys | Kodas | Pagalbinis pastatas | PACALB. PASTATŲ | PACALB. PAST. | PACALB. PAST. |
|-----------------------|-------|---------------------|-----------------|---------------|-----------------|
| Duomenys užfiksuoti | X | 2000 12 04 | 2000 12 04 | 2000 12 04 | 2000 12 04 |
| Pažymėjimas plane | X | 2F1/p | 3F1/p | 461/p | 5H1/g |
| Pavadinimas | X | soudelis | soudelis | qorazas | ANTENOS BOKŠTAS |
| Statybos metai | X | 1964 | 1970 | 1972 | 1999 |
| Rekonstrukcijos metai | X | - | - | - | - |
| Baigtumas % | X | 100 | 100 | 100 | 100 |
| Aukštų skaičius | X | 1 | 1 | 1 | 1 |
| Tūris m³ | X | 186 | 44 | 221 | - |
| Pamatai | | monol. betono | monol. betono | monol. betono | betono |
| Sienos | | plyty mūras | plyty mūras | plyty mūras | metalo |
| Perdangos | | medinė | medinė | medinė | - |
| Stogo konstrukcija | | slėptinė | slėptinė | slėptinė | - |
| Stogo danga | | siferio | siferio | siferio | - |
| Išorės apdaila | | - | - | - | - |
| Partijos | | - | - | - | - |
| Grindys | | betono | betono | betono | - |
| Langai | | - | - | - | - |
| Durys | | medinės | medinės | medinės | - |
| Šildymas | | - | - | - | - |
| Vandentiekis | | - | - | - | - |
| Kanalizacija | | - | - | - | - |
| Dujos | | - | - | - | - |
| Elektra | | yra | yra | yra | - |

| Viso pastato | | | | | |
|----------------------|-------|-------|-------|-------|--|
| Pažymėjimas plane | 2F1/p | 3F1/p | 461/p | 5H1/g | |
| Užstatytas plotas m² | 71 | 16 | 55 | 9 | |
| Tūris m³ | 186 | 44 | 221 | - | |
| Baigtumas % | 100 | 100 | 100 | 100 | |

| Kadastro duomenys | | | | | | | | | |
|-----------------------|--|--|--|--|--|--|--|--|--|
| Duomenys užfiksuoti | | | | | | | | | |
| Pažymėjimas plane | | | | | | | | | |
| Pavadinimas | | | | | | | | | |
| Statybos metai | | | | | | | | | |
| Rekonstrukcijos metai | | | | | | | | | |
| Baigtumas % | | | | | | | | | |
| Aukštų skaičius | | | | | | | | | |
| Tūris m³ | | | | | | | | | |
| Pamatai | | | | | | | | | |
| Sienos | | | | | | | | | |
| Perdangos | | | | | | | | | |
| Stogo konstrukcija | | | | | | | | | |
| Stogo danga | | | | | | | | | |
| Išorės apdaila | | | | | | | | | |
| Pertvaros | | | | | | | | | |
| Grindys | | | | | | | | | |
| Langai | | | | | | | | | |
| Durys | | | | | | | | | |
| Šildymas | | | | | | | | | |
| Vandentiekis | | | | | | | | | |
| Kanalizacija | | | | | | | | | |
| Dujos | | | | | | | | | |
| Elektra | | | | | | | | | |

Užpildė inžinierius Andr. u. monvilas 2000 12 04

(pareigos, parašas, v. pavardė, data)

Tikrinio Gintautas Bagalis

(pareigos, parašas, v. pavardė, data)

[Signature] 2000 12 04

(pareigos, parašas, v. pavardė, data)

Kitų statinių ir jų dalių kadastro duomenys

Adresas

| | |
|-------------------|-------------|
| Gatvė, Nr. | SAULIŲ - 28 |
| Kaimas(miestelis) | |
| Miestas | SAKIAI |
| Savivaldybė | SAKIAI |

| Duomenys užfiksuoti | 2000 12 04 | 2000 12 04 | 2000 12 04 |
|--------------------------|-----------------|------------|-------------|
| Pažymėjimas plane | ž | b | v |
| Paskirtis | kita | kita | kita |
| Avadinimas | tvora | asfaltas | isviete |
| Statybos metai | 1987 | 1987 | 1982 |
| Laikumas % | 100 | 100 | 100 |
| Statinių sudėtinės dalys | | | |
| Avadinimas | tvora | asfaltas | isviete |
| Pažymėjimas plane | ž1 | b1 | v |
| Statybos metai | 1987 | 1987 | 1982 |
| Medžiaga | viel. tinklo | asfaltas | plytų mūras |
| Markė, tipas | | | |
| Ilgis | 40.07 | 3v. | |
| Plotis (diametras) | | 3v. | |
| Plotas | 40.07 | 560,- | vnt. |
| Aukštis (gylis) | 1.00 | | |
| Tūris | | | |
| Avadinimas | tvora | asfaltas | |
| Pažymėjimas plane | ž2 | b2 | |
| Statybos metai | 1988 | 1987 | |
| Medžiaga | v. tinklo | bet. pl. | |
| Markė, tipas | | | |
| Ilgis | 94.32 | 3v. | |
| Plotis (diametras) | | 3v. | |
| Plotas | 141.48 | 39,00 | |
| Aukštis (gylis) | 1.50 | | |
| Tūris | | | |
| Avadinimas | vartai | | |
| Pažymėjimas plane | ž3 | | |
| Statybos metai | 1988 | | |
| Medžiaga | viel. tinklo | | |
| Markė, tipas | | | |
| Ilgis | | | |
| Plotis (diametras) | 4.50 | | |
| Plotas | 4.50 | | |
| Aukštis (gylis) | 1.00 | | |
| Tūris | | | |
| Avadinimas | varteliai | | |
| Pažymėjimas plane | ž4 | | |
| Statybos metai | 1987 | | |
| Medžiaga | viel. tinklo | | |
| Markė, tipas | | | |
| Ilgis | 1.00 | | |
| Plotis (diametras) | 1.00 | | |
| Plotas | 1m ² | | |
| Aukštis (gylis) | | | |
| Tūris | | | |

| | | | |
|---------------------|----------------|--|--|
| Duomenys užfiksuoti | 2000 12 04 | | |
| Pažymėjimas plane | 1. sulūnys | | |
| Paskirtis | kitas | | |
| Pavadinimas | kanal. sulūnys | | |
| Statybos metai | 1986 | | |
| Baigtumas % | 100 | | |

Statinių sudėtinės dalys

| | | | |
|-------------------|---------------------|------|--|
| Pavadinimas | kanal. sulūnys | | |
| Pažymėjimas plane | K | | |
| Statybos metai | 1986 | | |
| Medžiaga | q16 siodai | | |
| Markė, tipas | | | |
| Matmenys | Ilgis | | |
| | Plotis (diameteras) | | |
| | Plotas | | |
| | Aukštis (gylis) | | |
| | Tūris | 2.14 | |
| Pavadinimas | | | |
| Pažymėjimas plane | | | |
| Statybos metai | | | |
| Medžiaga | | | |
| Markė, tipas | | | |
| Matmenys | Ilgis | | |
| | Plotis (diameteras) | | |
| | Plotas | | |
| | Aukštis (gylis) | | |
| | Tūris | | |
| Pavadinimas | | | |
| Pažymėjimas plane | | | |
| Statybos metai | | | |
| Medžiaga | | | |
| Markė, tipas | | | |
| Matmenys | Ilgis | | |
| | Plotis (diameteras) | | |
| | Plotas | | |
| | Aukštis (gylis) | | |
| | Tūris | | |
| Pavadinimas | | | |
| Pažymėjimas plane | | | |
| Statybos metai | | | |
| Medžiaga | | | |
| Markė, tipas | | | |
| Matmenys | Ilgis | | |
| | Plotis (diameteras) | | |
| | Plotas | | |
| | Aukštis (gylis) | | |
| | Tūris | | |

Užpildė inžinierius  V. MONTVILA 2000 12 04

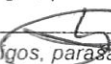
Tikrino Grupės vadovas (pareigos, parašas, v., pavardė)
Gintautas Dagilis  2000 12 04
(pareigos, parašas, v., pavardė)

Pagrindinio pastato $/B^2/p$, jo dalių ir priestatų įkainojimas (perkainojimas) pažymėjimas plane

[illegible]

Grupos vacuolas

Gratula *pleuralis* (Larson, 1970) (Larson)

1204

Tikrino

Grupės vadovas

Cintaulas (paragosto) Barasx. V. p. 144. data

1204

[illegible]

Užpildė inžinierius (par.) V. MONTVILA 2000 12 04
(pareigos, parašas, v., pavardė, data)

Grinčs vadovas

Gintaras Dagilis

guis
(pareigos, parąsas, v., pavardė, data)

٨٩

15

Am -

2000

12 04

de, data

Gratias Agni

15

2008

(pareigos, parašas, v., pavarde, data)

(pareigos, parašas, v., pavarde, data)

| Vertės nustatymo data | [kainojimas (I) Perkainojimas (P)] | Pažymėjimas plan | Pavadinimas | Kokybės balas | Plotas m ² | Tūris m ³ | Kainynas ir lente | Bendras statybos k indeksas | Vieneto kainos ir indeksavimo Lt | Atkūrimo kašta (statybinė vertė) | Nusidėėjimas | Atkuriamoji vertė | Vietovės patalpos koeficientas | Vidutinė rinkos vertė |
|-----------------------|------------------------------------|------------------|-----------------|---------------|-----------------------|----------------------|-------------------|-----------------------------|----------------------------------|----------------------------------|--------------|-------------------|--------------------------------|-----------------------|
| 1 | 2 | 3 | 4 | 5 | 6 | 7 | 8 | 9 | 10 | 11 | 12 | 13 | 14 | 15 |
| 2000 12 04 | P | 2FI/p | SANDĖLIS | | 7.42 | 186 | 28/159 | 625.80 | 331.53 | 61664 | 43 | 35148 | 0.30 | 10544 |
| | " | 3FI/p | SANDĖLIS | | 16.20 | 44 | 28/159 | " | 379.36 | 16692 | 36 | 10683 | 0.30 | 3205 |
| | " | 4G/p | GARAŽAS | | 55.20 | 221 | 19/66 | " | 220.35 | 48698 | 34 | 32141 | 0.30 | 9642 |
| | " | 5H/p | ANTENOS DOKŠTAS | H=7000 | 9.00 | - | 25/3-1369 | " | 4018.92 | 281324 | - | 281324 | 0.30 | 84397 |
| | | | | | | | | 154150 | | 408378 | | 359296 | | 107788 |

KOM
mu Nr. 261

numeris

as Sklypas

5

Data

Lygina-
masis sv.
Susidėveji-
mo proc.
Vidutinis
susidėveji-
mo proc.

Stogo plotas:

190

Kapitalinio
remonto
data

Apšil-
lymas

Sustd
proc.

14%
14%

Uzplidē inšinierus (sk.) V. MOHTIUKA 2000 12 04
(pareizos, parašās, V., pavadē, data)

2000/20/

Gyvenamas

Datalnu navadinimas

THE CITY OF NEW YORK

Per:

(pareigos, parasas, v., pavarde, data)

Grupės vadovas
Gintautas Dagys

(pareigos, ~~parasas~~, v. pavarde, data)