

**LIETUVOS RESPUBLIKOS VYRIAUSYBĖS KANCELIARIJA
EKONOMIKOS PAŽANGOS DEPARTAMENTAS
BIUDŽETO IR EUROPOS SĄJUNGOS STRUKTŪRINĖS PARAMOS SKYRIUS**

PAŽYMA

**DĖL LIETUVOS RESPUBLIKOS VYRIAUSYBĖS NUTARIMO „DĖL NEKILNOJAMOJO
TURTO PERDAVIMO KAUNO RAJONO SAVIVALDYBĖS NUOSAVYBĖN“ PROJEKTO
(TAP NR. TAP-16-1428(2)) (TAIS NR. 16-8297(3))**

2016-09-27 Nr. NV-3005

Vilnius

1. Projekto rengėjas:

Švietimo ir mokslo ministerija.

2. Projekto tikslas, esmė:

Siūloma perduoti Kauno rajono savivaldybės nuosavybėn savarankiškai savivaldybės funkcijai įgyvendinti valstybei nuosavybės teise priklausančią ir šiuo metu Švietimo ir mokslo ministerijos patikėjimo teise valdomą nekilnojamąjį turtą: 2916,22 kv. metro bendro ploto administracinį pastatą ir 871,87 kv. metro bendro ploto garažą Kauno rajono savivaldybėje, Raudondvario seniūnijoje, Raudondvario kaime, Instituto g. 20 ir Pilies takas 3.

Nurodytą nekilnojamąjį turtą patikėjimo teise valdė Aleksandro Stulginskio universitetas, kuris šį turtą grąžino Švietimo ir mokslo ministerijai, kadangi turtas nenaudojamas universiteto funkcijoms vykdyti, kartu pasiūlė šį nekilnojamąjį turtą perduoti Kauno rajono savivaldybei.

Kauno rajono savivaldybės taryba priėmė atitinkamą sprendimą dėl sutikimo perimti valstybės turtą savivaldybės nuosavybėn. Savivaldybė numato perimtame pastate įrengti pradinę mokyklą ir į ją perkelti 12 komplektų pradinių klasių iš Raudondvario Anelės ir Augustino Kriauzų mokyklos-darželio.

3. Derinimas:

Projektas svarstytas ministerijų atstovų 2016 m. rugsėjo 6 d. pasitarime, kuriame nutarta pasiūlyti Švietimo ir mokslo ministerijai atsižvelgti į Vyriausybės kanceliarijos Teisės departamento pastabas, tarp jų, ir į pastabą patikslinti projekto lydraštį-teikimą; patikslintą projektą svarstyti Vyriausybės posėdžio A dalyje, o likus nesuderintų nuostatų, – Vyriausybės posėdžio B dalyje.

Švietimo ir mokslo ministerija atsižvelgė į Vyriausybės kanceliarijos Teisės departamento pastabas ir teikia svarstyti Vyriausybei patikslintą projektą bei papildytą lydimąją medžiagą.

Vyriausybės kanceliarijos Teisės departamentas dėl teikiamo projekto pastabų neturi.

4. Dalykinio vertinimo išvada:

Teikiamas projektas iš esmės atitinka Vyriausybės darbo reglamento reikalavimus.

Nesuderintų nuostatų neliko, siūlytume svarstyti Vyriausybės posėdžio A dalyje.

Skyriaus patarėjas

Vaclovas Medišauskas

Vaclovas Medišauskas, tel. 8 706 63 814, el. p. vaclovas.medisauskas@lr.lt



LIETUVOS RESPUBLIKOS ŠVIETIMO IR MOKSLO MINISTERIJA

Biudžetinė įstaiga, A. Volano g. 2/7, 01516 Vilnius, tel. (8 5) 219 1225 / 219 1152, faks. (8 5) 261 2077,
el. p. smmin@smm.lt, <http://www.smm.lt>. Duomenys kaupiami ir saugomi Juridinių asmenų registre, kodas 188603091.
Atsisk. sąsk. LT30 7300 0100 0245 7205 „Swedbank“, AB, kodas 73000

Lietuvos Respublikos Vyriausybei

2016-09-23 Nr. SR-1137
Į 2016- - Nr.

DĖL LIETUVOS RESPUBLIKOS VYRIAUSYBĖS NUTARIMO „DĖL NEKILNOJAMOJO TURTO PERDAVIMO KAUNO RAJONO SAVIVALDYBĖS NUOSAVYBĖN“ PROJEKTO

Vykdydami Ministerijų atstovų (viceministrų, ministerijų kanclerių) pasitarimo 2016 m. rugsėjo 6 d. protokolo Nr. 36 18 punkto sprendimą, teikiame patikslintą Lietuvos Respublikos Vyriausybės nutarimo „Dėl nekilnojamojo turto perdavimo Kauno rajono savivaldybės nuosavybėn“ projektą (toliau – Projektas) (TAP-16-1428) (16-8297(2)).

Informuojame, kad Švietimo ir mokslo ministerija atsižvelgė į Lietuvos Respublikos Vyriausybės kanceliarijos Teisės departamento 2016 m. rugsėjo 1 d. išvadą Nr. NV-2756 „Dėl nekilnojamojo turto perdavimo Kauno rajono savivaldybės nuosavybėn“ ir teikia patikslintą Projektą ir nekilnojamojo daikto kadastro duomenų bylos kopijas.

Paaiškiname, kad Projekte nurodyto nekilnojamojo turto pripažinimo nereikalingu valstybės funkcijoms įgyvendinti valstybės turto valdytojo sprendimas suderintas su valstybės įmone Turto banku – kartu su Projektu jau yra pateiktos VTIPS ataskaitos (2016 m. rugpjūčio 5 d. pažymos), kuriose nurodomi sprendimo priėmimo suderinimo ir valstybės nekilnojamojo turto duomenys. Patikslintas Projektas su dokumentais paskelbtas Teisės aktų informacinėje sistemoje (TAIS).

PRIDEDAMA:

1. Nutarimo projektas, 1 lapas.
2. Nekilnojamojo daikto kadastro duomenų bylų kopijos, 19 lapų.

Švietimo ir mokslo ministrė

Audronė Pitrenienė

Rūta Jablonskienė, tel. (8 5) 219 1243

LIETUVOS RESPUBLIKOS VYRIAUSYBĖ
NUTARIMAS
DĖL NEKILNOJAMOJO TURTO PERDAVIMO KAUNO RAJONO
SAVIVALDYBĖS NUOSAVYBĖN

2016 m.

d. Nr.

Vilnius

Vadovaudamasi Lietuvos Respublikos valstybės ir savivaldybių turto valdymo, naudojimo ir disponavimo juo įstatymo 6 straipsnio 2 punktu ir 20 straipsnio 1 dalies 5 punktu, Lietuvos Respublikos vietos savivaldos įstatymo 6 straipsnio 5 punktu ir atsižvelgdama į Kauno rajono savivaldybės tarybos 2013 m. gegužės 30 d. sprendimą Nr. TS-213 „Dėl sutikimo perimti valstybės turtą“ ir į Kauno rajono savivaldybės tarybos 2016 m. balandžio 28 d. sprendimą Nr. TS-154 „Dėl Kauno rajono savivaldybės tarybos 2013 m. gegužės 30 d. sprendimo Nr. TS-213 „Dėl sutikimo perimti valstybės turtą“ pakeitimo“, Lietuvos Respublikos Vyriausybė n u t a r i a:

1. Perduoti Kauno rajono savivaldybės nuosavybėn savarankiškai savivaldybės funkcijai įgyvendinti valstybei nuosavybės teise priklausančią ir šiuo metu Lietuvos Respublikos švietimo ir mokslo ministerijos patikėjimo teise valdomą nekilnojamąjį turtą:

1.1. pastatą – įstaigą Kauno rajono savivaldybėje, Raudondvario seniūnijoje, Raudondvario kaime, Instituto g. 20, unikalus numeris – 5296-0027-2015, bendras perduodamo pastato plotas – 2916,22 kv. metro, likutinė vertė 2016 m. liepos 31 d. – 372 017,70 euro (trys šimtai septyniasdešimt du tūkstančiai septyniolika eurų septyniasdešimt centų);

1.2. pastatą – garažą Kauno rajono savivaldybėje, Raudondvario seniūnijoje, Raudondvario kaime, Pilies takas 3, unikalus numeris 4400-0533-7293, bendras perduodamo pastato plotas – 871,87 kv. metro, be likutinės vertės.

2. Įgalioti Lietuvos Respublikos švietimo ir mokslo ministeriją pasirašyti 1 punkte nurodyto nekilnojamojo turto perdavimo ir priėmimo aktą.

Ministras Pirmininkas

Švietimo ir mokslo ministras

Teisės skyriaus vedėja

Kūta Palevičienė
Kūta Palevičienė
2016-08-13

Audronė Pitrienė
Švietimo ir mokslo ministrė
Audronė Pitrienė

**LIETUVOS RESPUBLIKOS VYRIAUSYBĖS KANCELIARIJA
TEISĖS DEPARTAMENTAS**

IŠVADA

**DĖL LIETUVOS RESPUBLIKOS VYRIAUSYBĖS NUTARIMO „DĖL
NEKILNOJAMOJO TURTO PERDAVIMO KAUNO RAJONO SAVIVALDYBĖS
NUOSAVYBĖN“ PROJEKTO
(TAP NR. 16-1428(2) (TAIS NR. 16-8297(3)))**

2016-09-27 Nr.NV-2996

Vilnius

Įvertinę po 2016 m. rugsėjo 6 d. ministerijų atstovų (viceministrų, ministerijų kanclerių) pasitarimo teikiamo Lietuvos Respublikos Vyriausybės nutarimo „Dėl nekilnojamojo turto perdavimo Kauno rajono savivaldybės nuosavybėn“ projekto atitiktį įstatymams, Lietuvos Respublikos Vyriausybės nutarimams bei teisės technikos reikalavimams, pastabų neturime.

Teisės departamento
direktoriaus pavaduotojas

Aleksandr Radčenko

Siūlau įtraukti į Vyriausybės posėdžio (pasitarimo) darbotvarkės projektą

2016-09-28

**Dėl nekilnojamojo turto perdavimo Kauno rajono savivaldybės nuosavybėn (TAP-16-1428(2.)
(16-8297(2))**

Pranešėjas: švietimo ir mokslo ministrė A.Pitrėnienė

Dalyvauja: ŠMM Turto valdymo ir viešųjų pirkimų skyriaus vyr. specialistė R.Jablonskienė

Klausimo kuratorius:

Posėdžių rengimo skyriaus patarėja
E. Karaliūtė

 2016-09-01

| | |
|----------------------------------------------------------------------------------------------|-----------------------------------------------------------------------------------------------------------------------------------------------------------------------------------------------------------------------------------------------------------------------------------------------------------------------------------------------------------------------------------------------------------|
| <p>Apsvarstyta ministerijų atstovų pasitarime</p> <p><u>2016-09-06</u> (data)</p> | <p>Ministerijų atstovų pasitarimo protokolo išrašas</p> <ol style="list-style-type: none"> 1. Pasiūlyti ŠMM atsižvelgti į Vyriausybės kanceliarijos TD pastabas, tarp jų, ir į pastabą patikslinti projekto lydraštį-teikimą. 2. Patikslintą projektą svarstyti Vyriausybės posėdžio A dalyje, o likus nesuderintų nuostatų, – Vyriausybės posėdžio B dalyje. <p>(2016-09-06)</p> |
| <p>Informacija apie projekto svarstymą Vyriausybės pasitarime ar/ir Vyriausybės posėdyje</p> | <p>Papildoma informacija</p> |

pie 11 kl. GKV periodis)

CPKB garas

Nr. 8858

20/217286

| INVENTORINIS NUMERIS | | |
|----------------------|-------|--------|
| Miestas | Kvar. | Sklyp. |
| KAUNO RAJ. | | |

102

LTSR--KŪM

Kauno tarpmiestinis Techninės
inventorizacijos biuras

NAMŲ VALDYBOS TECHNINĖS APSKAITOS

BYLA

esančios KAUNO RAJ. mieste RAUDONDVARIS vietovė

PILIES

g-vė 3 Nr.

Fondas VALST. ŽINYBINIS

Valdytojas LIETUVOS ŽEMĖS ŪKIO MECHANIZACIJOS
IR ELEKTRIFIKACIJOS MOKSLINIO TYRIMO
Savininkas INSTITUTAS

Bendros registracijos Nr. 333

Pagrindinai inventorizuota 19 81 m.

10

7 d.

KAUNO TTI BIURAS

Namų valdybos techninės apskaitos

Miestas

Kv.

21.

Inventorinis numeris

K O R T E L È

Randoubovici m. Fibres, gl. No 3, prosp., skg. Nr.

| Data | Valdytojas | Valdo | Valdymo pagrindas | Invent. par. |
|---------|-----------------------------------------------------------------------------------------------------------|-------|---------------------------------------------------------------------|--------------|
| 1992088 | TEISINĖ REGISTRACIJA LIEJIMO ŽEMELIO MECH. ANIZACIJOS II ELEKTRIFIKACIJOS MOKSLIMO PIRMAS ETAPAS | 14 p | KAUNO RAJONO VALDYBOJE 1992 m. 02 mėn. 20 d. Policijos Nr. 45 | |

Žemės sklypo plotas m

[illegible]

Pastatų skaičius sklype ir jų plotas m²

[illegible]

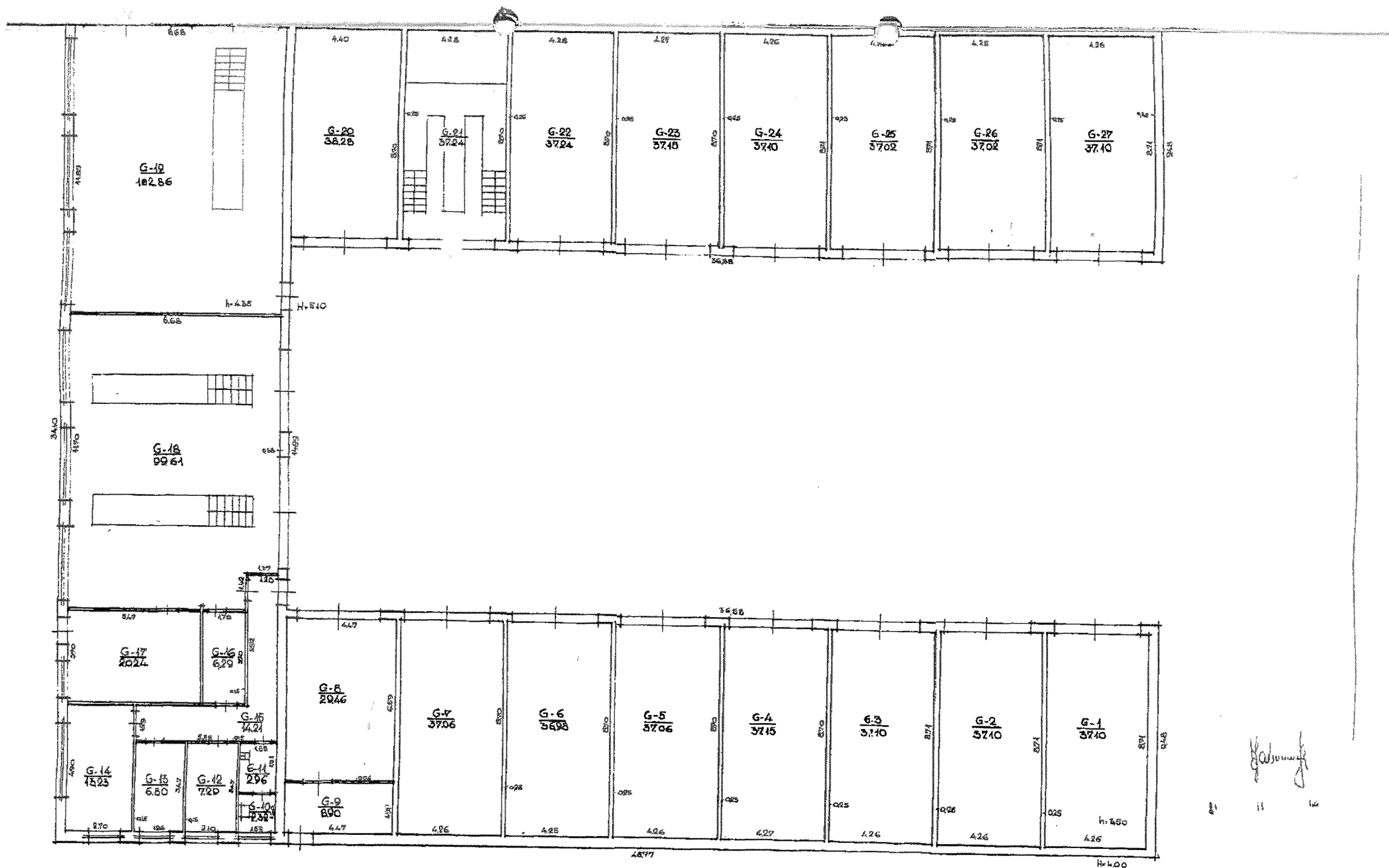

[Handwritten signature]

BAUDONDYARIS (PILES) 3
 KAUNO RAJ. *[Handwritten signature]*

PASTATO RAIDĖ 16/p

Miestas Kvarčalas Sklypas

Pastatų vietas plotas Nr. ... Pastatų vietas plotas Nr. ... Pilies g. 16

| Inventoriz. data | Aukšto Nr. | Bufo Nr. | Kambario Nr. | Patalpų pavadinimas | | Bendras nau- dingas plotas | Gyvenamas | | | | | Ištaiga | | Gamyba | | Dienišv. | | | |
|---------------------|------------|----------|--------------|---------------------|---------------|-------------------------------|--------------------------------|---------------------------|---------------------------------|----------------------------------|--------------------|-------------------|--------------------|-------------------|--------------------|-------------------|--------------------|-------------------|--|
| | | | | patalpų paskirtis | kam naudojama | | tame skaičiuje | | | | | tame skaičiuje | | tame skaičiuje | | tame skaičiuje | | tame skaičiuje | |
| | | | | | | | gyvenam. kambarių plotas | negyve- namas naud. | tambur., technik. patalpų | negyv. rūšiai ir pusrūšiai | pagrind. plotas | pagalb. plotas | pagrind. plotas | pagalb. plotas | pagrind. plotas | pagalb. plotas | pagrind. plotas | pagalb. plotas | |
| 1 | 2 | 3 | 4 | 5 | 6 | 7 | 8 | 9 | 10 | 11 | 12 | 13 | 14 | 15 | 16 | 17 | 18 | 19 | |
| 8.10.7. | 1 | 1 | 1 | Garažas | garažas | 37.10 | | | | | | | 37.10 | | | | | | |
| | | | 2 | | — " — | 37.10 | | | | | | | 37.10 | | | | | | |
| | | | 3 | | — " — | 37.10 | | | | | | | 37.10 | | | | | | |
| | | | 4 | | — " — | 37.15 | | | | | | | 37.15 | | | | | | |
| | | | 5 | | — " — | 37.06 | | | | | | | 37.06 | | | | | | |
| | | | 6 | | — " — | 36.98 | | | | | | | 36.98 | | | | | | |
| | | | 7 | | — " — | 37.06 | | | | | | | 37.06 | | | | | | |
| | | | 8 | | — " — | 29.46 | | | | | | | 29.46 | | | | | | |
| | | | 9 | | elektros | 8.90 | | | | | | | | 8.90 | | | | | |
| | | | 10 | | ve | 2.32 | | | | | | | | 2.32 | | | | | |
| | | | 11 | | pranauja | 2.96 | | | | | | | | 2.96 | | | | | |
| | | | 12 | | dienišv. | 7.29 | | | | | | | | | 7.29 | | | | |
| | | | 13 | | — " — | 6.80 | | | | | | | | | 6.80 | | | | |
| | | | 14 | | — " — | 13.23 | | | | | | | | | 13.23 | | | | |
| | | | 15 | | konidonus | 14.21 | | | | | | | | 14.21 | | | | | |
| | | | 16 | | — " — | 6.29 | | | | | | | | 6.29 | | | | | |
| | | | 17 | | dienišv. | 20.24 | | | | | | | | | 20.24 | | | | |
| | | | 18 | | garažas | 99.61 | | | | | | | 99.61 | | | | | | |
| | | | 19 | | — " — | 102.86 | | | | | | | 102.86 | | | | | | |



Valstybės įmonės Registrų centro Kauno filialas

NEKILNOJAMOJO DAIKTO KADASTRINIŲ MATAVIMŲ BYLA

Tomas: 1

Nekilnojamojo turto objektas: **Statinys (statiniai)**

Bylos Nr.: **52/12293**

Registro Nr.: **20/217214 (Statiniai)**

Adresas: **Kauno r. sav. Raudondvario k. Instituto g. 20**

Lapų skaičius: **20**



SUDERINTA

Valstybės įmonės Registrų centro Kauno filialas

Elektroniniu parašu pasirašė: Rita Vosyliienė

Pareigos: Vyresnioji kadastro specialistė

Laiko žyma: 2010-11-18 16:25:50

Pagrindinio pastato, jo dalių ir priestatų kadastro duomenys

Adresas Kauno r. sav. Raudondvario k. Instituto g. 20

Unikalus Nr. 5296-0027-2015

Pastaba -

| Kadastro duomenys | Pagrindinis pastatas | Rūšys (pusrūšis) | Pastogės patalpos |
|-------------------------------|-----------------------------------|---------------------|-------------------|
| Duomenys užfiksuoti | 2010-11-12 | X | X |
| Žymėjimas | 1B4p | P | |
| Paskirtis | Administracinė | X | X |
| Pavadinimas | Istaiga | X | X |
| Statybos pradžios metai: | 1960 | 1960 | |
| Statybos pabaigos metai: | 1960 | 1960 | |
| Rekonstravimo pradžios metai: | 2010 | 2010 | |
| Rekonstravimo pabaigos metai: | 2010 | 2010 | |
| Baigtumo procentas: % | 100 | 100 | |
| Aukštų skaičius: | 4 | 1 | |
| Tūris: kub.m | 9386 | 2944 | |
| Bendras plotas: kv.m | 2174,99 | 643,09 | |
| Pamatai: | Betonas | | |
| Sienos: | Plytos | Monolitinis betonas | |
| Perdanga: | Gelžbetonis | Gelžbetonis | |
| Stogo konstrukcija: | Sutapdintas | | |
| Stogo danga: | Bitumas | | |
| Išorės apdaila: | Tinkas, dažai | Tinkas, dažai | |
| Pertvaros: | Plytos | Monolitinis betonas | |
| Grindys: | Parketas | Keraminės plytelės | |
| Langai: | Plastikiniai | Plastikiniai | |
| Durys: | Medinės | Medinės | |
| Vidaus apdaila: | Tinkas | Tinkas | |
| Šildymas: | Centrinis šildym. iš centr. sist. | | |
| Vandentiekis: | Komunalinis vandentiekis | | |
| Nuotekų šalinimas: | Komunalinis nuotekų šalinimas | | |
| Dujos: | Nėra | | |
| Karštas vanduo: | Nėra | | |
| Elektra: | Yra | | |
| Viryklė: | Nėra | | |
| Vonios kambarys: | Nėra | | |
| Vėdinimas ir kondicionavimas: | Vėdinimas | | |

Viso pastato

| | | | |
|-------------------------|---------|-----------------------|---------|
| Bendras plotas: kv.m | 2916,22 | Baigtumo procentas: % | 100 |
| Tūris: kub.m | 13187 | Koordinatė X: | 6089481 |
| Užstatytas plotas: kv.m | 948 | Koordinatė Y: | 486061 |
| Plotas bruto: kv.m | 3903 | | |

Parengė Matininkė Lina Brazaitienė

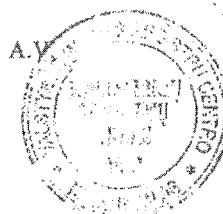
Pagrindinio pastato, jo dalių ir priestatų kadastro duomenys

| Kadastro duomenys | Priestatas | Priestatas | Priestatas |
|-------------------------------|----------------------------|---------------|------------|
| Duomenys užfiksuoti | 2010-11-12 | 2010-11-12 | |
| Žymėjimas | 1b4/p | P | |
| Pavadinimas | Priestatas | Pusrūsis | |
| Statybos pradžios metai: | 1978 | 1978 | |
| Statybos pabaigos metai: | 1978 | 1978 | |
| Rekonstravimo pradžios metai: | 2010 | 2010 | |
| Rekonstravimo pabaigos metai: | 2010 | 2010 | |
| Baigtumo procentas: % | 100 | 100 | |
| Aukštų skaičius: | 4 | 1 | |
| Tūris: kub.m | 725 | 132 | |
| Bendras plotas: kv.m | 62,48 | 35,66 | |
| Užstatytas plotas: kv.m | | | |
| Pamatai: | Betonas | Betonas | |
| Sienos: | Plytos | Plytos | |
| Perdanga: | Gelžbetonis | Gelžbetonis | |
| Stogo konstrukcija: | Sutapdintas | Sutapdintas | |
| Stogo danga: | Bitumas | Bitumas | |
| Išorės apdaila: | Tinkas, dažai | Tinkas, dažai | |
| Pertvaros: | Nėra | Plytos | |
| Grindys: | Natūralaus akmens plokštės | Monolitinės | |
| Langai: | Plastikiniai | Nėra | |
| Durys: | Medinės | Metalinės | |
| Vidaus apdaila: | Tinkas | Tinkas | |

du
ai

A
pa



Pagrindinio pastato vidaus plotų eksplikacija

3 FORMA

Adresas Kauno r. sav. Raudondvario k. Instituto g. 20

Unikalus Nr. 5296-0027-2015

Žymėjimas 1B4p

Paskirtis Administracinė

Matavimų data 2010-11-12

Pavadinimas Įstaiga

| Aukšto Nr. | Patalpos pažymėjimas plane | | Patalpų pavadinimas | Gyvenamosios paskirties patalpų | | | | | | | | Negyvenamosios paskirties patalpų | |
|------------|----------------------------|------------|---------------------|---------------------------------|---------------------------------|---------------------------------|------------------------------|--------------------------------------------|----------------------------------------------|----------------------------------------|------------------------------|-----------------------------------|----------------------------------|
| | 1 simbolis | 2 simbolis | | Bendras plotas m ² | Naudingas plotas m ² | Iš to skaičiaus | | | Pagalbinis nenaudingas plotas m ² | Rūšių (pusrūšių) plotas m ² | Garažų plotas m ² | Pagrindinis plotas m ² | Pagalbinis plotas m ² |
| | | | | | | Gyvenamas plotas m ² | Verslo plotas m ² | Pagalbinis naudingas plotas m ² | | | | | |
| 1 | 2 | 3 | 4 | 5 | 6 | 7 | 8 | 9 | 10 | 11 | 12 | 13 | 14 |
| P | P | 1 | Koridorius | 2,39 | | | | | | | | | |
| P | P | 2 | Dušas | 2,19 | | | | | | | | | 2,39 |
| P | P | 3 | Dušas | 0,99 | | | | | | | | | 2,19 |
| P | P | 4 | Sandėlis | 9,94 | | | | | | | | | 0,99 |
| P | P | 5 | Koridorius | 2,89 | | | | | | | | 9,94 | |
| P | P | 6 | Sandėlis | 21,93 | | | | | | | | | 2,89 |
| P | P | 7 | Sandėlis | 29,10 | | | | | | | | 21,93 | |
| P | P | 8 | Koridorius | 11,29 | | | | | | | | 29,10 | |
| P | P | 9 | Laboratorija | 14,39 | | | | | | | | 11,29 | |
| P | P | 10 | Laboratorija | 19,04 | | | | | | | | 14,39 | |
| P | P | 11 | Pagalbinė patalpa | 5,28 | | | | | | | | 19,04 | |
| | | | | | | | | | | | | | 5,28 |



1 1 0 1 8 7 1 2 3 3 3

Lapas 1 iš 9

18-Lap-2010 15:47:09

(vardas)

| 1 | 2 | 3 | 4 | 5 | 6 | 7 | 8 | 9 | 10 | 11 | 12 | 13 | 14 |
|---|---|----|------------------|-------|---|---|---|---|----|----|----|-------|-------|
| P | P | 12 | Koridorius | 6,74 | | | | | | | | | 6,74 |
| P | P | 13 | Sandėlis | 4,54 | | | | | | | | | 4,54 |
| P | P | 14 | Koridorius | 15,33 | | | | | | | | 15,33 | |
| P | P | 15 | Sandėlis | 6,59 | | | | | | | | | 6,59 |
| P | P | 16 | Laboratorija | 80,98 | | | | | | | | 80,98 | |
| P | P | 17 | Laboratorija | 18,80 | | | | | | | | 18,80 | |
| P | P | 18 | Laboratorija | 31,27 | | | | | | | | 31,27 | |
| P | P | 19 | Laboratorija | 28,35 | | | | | | | | 28,35 | |
| P | P | 20 | Laboratorija | 19,08 | | | | | | | | 19,08 | |
| P | P | 21 | Laboratorija | 29,99 | | | | | | | | 29,99 | |
| P | P | 22 | Koridorius | 25,52 | | | | | | | | 25,52 | |
| P | P | 23 | Laboratorija | 15,07 | | | | | | | | 15,07 | |
| P | P | 24 | Laboratorija | 15,30 | | | | | | | | 15,30 | |
| P | P | 25 | Šilumimis mazgas | 24,50 | | | | | | | | | 24,50 |
| P | P | 26 | Laboratorija | 22,90 | | | | | | | | 22,90 | |
| P | P | 27 | Laboratorija | 48,03 | | | | | | | | 48,03 | |
| P | P | 28 | Koridorius | 14,95 | | | | | | | | 14,95 | |
| P | P | 29 | Sandėlis | 3,23 | | | | | | | | | 3,23 |
| P | P | 30 | Tualetas | 1,30 | | | | | | | | | 1,30 |
| P | P | 31 | Prausykla | 2,04 | | | | | | | | | 2,04 |
| P | P | 32 | Laboratorija | 13,89 | | | | | | | | 13,89 | |
| P | P | 33 | Koridorius | 18,58 | | | | | | | | 18,58 | |
| P | P | 34 | Laboratorija | 48,19 | | | | | | | | 48,19 | |



18-Lap-2010 15:47:09

Lapas 2 iš 9

(vardas)

ip
tai
Ats
par

| 1 | 2 | 3 | 4 | 5 | 6 | 7 | 8 | 9 | 10 | 11 | 12 | 13 | 14 |
|-----------------------------------|---|----|-------------------|--------|---|---|---|---|----|----|----|--------|-------|
| P | P | 35 | Sandėlis | 2,62 | | | | | | | | | 2,62 |
| P | P | 36 | Laboratorija | 18,07 | | | | | | | | 18,07 | |
| P | P | 37 | Koridorius | 0,80 | | | | | | | | | 0,80 |
| P | P | 38 | Kabinetas | 3,81 | | | | | | | | 3,81 | |
| P | P | 39 | Sandėlis | 1,38 | | | | | | | | | 1,38 |
| P | P | 40 | Sandėlis | 1,81 | | | | | | | | | 1,81 |
| P | P | 41 | Garažas | 18,08 | | | | | | | | 18,08 | |
| P | P | 42 | Garažas | 17,58 | | | | | | | | 17,58 | |
| Iš viso pusrūsyje (42 patalpos) | | | | 678,75 | | | | | | | | 609,46 | 69,29 |
| 1 | 1 | 1 | Koridorius | 8,35 | | | | | | | | 8,35 | |
| 1 | 1 | 2 | Vestibiulis | 28,51 | | | | | | | | 28,51 | |
| 1 | 1 | 3 | Kabinetas | 18,97 | | | | | | | | 18,97 | |
| 1 | 1 | 4 | Kabinetas | 13,47 | | | | | | | | 13,47 | |
| 1 | 1 | 5 | Laboratorija | 34,99 | | | | | | | | 34,99 | |
| 1 | 1 | 6 | Koridorius | 5,85 | | | | | | | | | 5,85 |
| 1 | 1 | 7 | Laboratorija | 12,97 | | | | | | | | 12,97 | |
| 1 | 1 | 8 | Koridorius | 7,34 | | | | | | | | | 7,34 |
| 1 | 1 | 9 | Laboratorija | 8,28 | | | | | | | | 8,28 | |
| 1 | 1 | 10 | Laboratorija | 9,56 | | | | | | | | 9,56 | |
| 1 | 1 | 11 | Kabinetas | 5,25 | | | | | | | | 5,25 | |
| 1 | 1 | 12 | Pagalbinė patalpa | 5,67 | | | | | | | | | 5,67 |
| 1 | 1 | 13 | Laboratorija | 8,96 | | | | | | | | 8,96 | |
| 1 | 1 | 14 | Koridorius | 2,47 | | | | | | | | | 2,47 |



* 1 1 1 1 1 1 1 1 1 1 1 1 1 1 1 1 *

18-Lap-2010 15:47:09

Lapas 3 iš 9

| 1 | 2 | 3 | 4 | 5 | 6 | 7 | 8 | 9 | 10 | 11 | 12 | 13 | 14 |
|----------------------------------------|---|----|--------------|--------|---|---|---|---|----|----|----|--------|-------|
| 1 | 1 | 38 | Kabinetas | 7,48 | | | | | | | | 7,48 | |
| 1 | 1 | 39 | Kabinetas | 15,57 | | | | | | | | 15,57 | |
| 1 | 1 | 40 | Koridorius | 4,41 | | | | | | | | | 4,41 |
| 1 | 1 | 41 | Kabinetas | 10,82 | | | | | | | | 10,82 | |
| 1 | 1 | 42 | Kabinetas | 19,31 | | | | | | | | 19,31 | |
| 1 | 1 | 43 | Koridorius | 2,27 | | | | | | | | | 2,27 |
| 1 | 1 | 44 | Kabinetas | 8,96 | | | | | | | | 8,96 | |
| 1 | 1 | 45 | Kabinetas | 32,89 | | | | | | | | 32,89 | |
| 1 | 1 | 46 | Kabinetas | 17,46 | | | | | | | | 17,46 | |
| 1 | 1 | 47 | Kabinetas | 35,71 | | | | | | | | 35,71 | |
| 1 | 1 | 48 | Kabinetas | 17,06 | | | | | | | | 17,06 | |
| 1 | 1 | 49 | Sandėlis | 1,04 | | | | | | | | | 1,04 |
| 1 | 1 | 50 | Kabinetas | 12,10 | | | | | | | | 12,10 | |
| Iš viso pirmame aukšte (50 patalpos) | | | | 709,24 | | | | | | | | 656,08 | 53,16 |
| 2 | 2 | 1 | Koridorius | 137,11 | | | | | | | | 137,11 | |
| 2 | 2 | 2 | Kabinetas | 18,83 | | | | | | | | 18,83 | |
| 2 | 2 | 3 | Laboratorija | 12,07 | | | | | | | | 12,07 | |
| 2 | 2 | 4 | Kabinetas | 6,86 | | | | | | | | 6,86 | |
| 2 | 2 | 5 | Sandėlis | 6,90 | | | | | | | | | 6,90 |
| 2 | 2 | 6 | Koridorius | 18,81 | | | | | | | | 18,81 | |
| 2 | 2 | 7 | Kabinetas | 19,13 | | | | | | | | 19,13 | |
| 2 | 2 | 8 | Kabinetas | 10,33 | | | | | | | | 10,33 | |
| 2 | 2 | 9 | Kabinetas | 18,94 | | | | | | | | 18,94 | |



1 1 0 1 8 7 3 3 3 5

18-Lap-2010 15:47:09

Lapas 5 iš 9

(vardas)

404

pa

| | | | | | | | | | | | | | |
|---|---|----|------------|-------|--|--|--|--|--|--|--|-------|------|
| 2 | 2 | 11 | Kabinetas | 10,02 | | | | | | | | 10,02 | |
| 2 | 2 | 12 | Kabinetas | 16,43 | | | | | | | | 16,43 | |
| 2 | 2 | 13 | Kabinetas | 13,82 | | | | | | | | 13,82 | |
| 2 | 2 | 14 | Koridorius | 6,73 | | | | | | | | | 6,73 |
| 2 | 2 | 15 | Kabinetas | 13,62 | | | | | | | | 13,62 | |
| 2 | 2 | 16 | Kabinetas | 15,09 | | | | | | | | 15,09 | |
| 2 | 2 | 17 | Kabinetas | 36,31 | | | | | | | | 36,31 | |
| 2 | 2 | 18 | Kabinetas | 32,17 | | | | | | | | 32,17 | |
| 2 | 2 | 19 | Kabinetas | 43,12 | | | | | | | | 43,12 | |
| 2 | 2 | 20 | Kabinetas | 32,72 | | | | | | | | 32,72 | |
| 2 | 2 | 21 | Kabinetas | 35,21 | | | | | | | | 35,21 | |
| 2 | 2 | 22 | Kabinetas | 19,07 | | | | | | | | 19,07 | |
| 2 | 2 | 23 | Koridorius | 3,15 | | | | | | | | | 3,15 |
| 2 | 2 | 24 | Kabinetas | 12,30 | | | | | | | | 12,30 | |
| 2 | 2 | 25 | Kabinetas | 14,86 | | | | | | | | 14,86 | |
| 2 | 2 | 26 | Koridorius | 18,42 | | | | | | | | 18,42 | |
| 2 | 2 | 27 | Kabinetas | 19,24 | | | | | | | | 19,24 | |
| 2 | 2 | 28 | Kabinetas | 14,43 | | | | | | | | 14,43 | |
| 2 | 2 | 29 | Kabinetas | 16,60 | | | | | | | | 16,60 | |
| 2 | 2 | 30 | Kabinetas | 10,39 | | | | | | | | 10,39 | |
| 2 | 2 | 31 | Kabinetas | 21,08 | | | | | | | | 21,08 | |
| 2 | 2 | 32 | Prausykla | 2,53 | | | | | | | | | 2,53 |



* 1 0 1 8 7 3 1 3 3 5 *

18-Lap-2010 15:47:09

Lapas 6 iš 9

(Vardas ir pavardė)

Atsakingc
parašas /
6

| | | | | | | | | | | | | |
|----------------------------------------|---|----|------------|--------|--|--|--|--|--|--|--|--------|
| 2 | 2 | 34 | Tualetas | 2,47 | | | | | | | | 2,47 |
| 2 | 2 | 35 | Sandėlis | 1,79 | | | | | | | | 1,79 |
| 2 | 2 | 36 | Prausykla | 2,60 | | | | | | | | 2,60 |
| 2 | 2 | 37 | Sandėlis | 1,86 | | | | | | | | 1,86 |
| 2 | 2 | 38 | Tualetas | 6,94 | | | | | | | | 6,94 |
| 2 | 2 | 39 | Kabinetas | 18,97 | | | | | | | | 18,97 |
| 2 | 2 | 40 | Koridorius | 13,45 | | | | | | | | 13,45 |
| Iš viso antrame aukšte (40 patalpos) | | | | 711,96 | | | | | | | | 669,40 |
| 3 | 3 | 1 | Koridorius | 170,97 | | | | | | | | 170,97 |
| 3 | 3 | 2 | Kabinetas | 16,68 | | | | | | | | 16,68 |
| 3 | 3 | 3 | Kabinetas | 9,90 | | | | | | | | 9,90 |
| 3 | 3 | 4 | Koridorius | 18,82 | | | | | | | | 18,82 |
| 3 | 3 | 5 | Kabinetas | 21,54 | | | | | | | | 21,54 |
| 3 | 3 | 6 | Kabinetas | 9,60 | | | | | | | | 9,60 |
| 3 | 3 | 7 | Kabinetas | 17,26 | | | | | | | | 17,26 |
| 3 | 3 | 8 | Koridorius | 4,80 | | | | | | | | 4,80 |
| 3 | 3 | 9 | Kabinetas | 9,51 | | | | | | | | 9,51 |
| 3 | 3 | 10 | Kabinetas | 18,28 | | | | | | | | 18,28 |
| 3 | 3 | 11 | Koridorius | 8,44 | | | | | | | | 8,44 |
| 3 | 3 | 12 | Kabinetas | 6,61 | | | | | | | | 6,61 |
| 3 | 3 | 13 | Kabinetas | 9,34 | | | | | | | | 9,34 |
| 3 | 3 | 14 | Kabinetas | 7,97 | | | | | | | | 7,97 |



* 1 0 1 8 7 3 3 3 5 *

18-Lap-2010 15:47:09

Lapas 7 iš 9

(Vardas ir pavardė)

le

ipų
/ai

Atsakingo
parašas /
6

| | | | | | | | | | | | | |
|---|---|----|------------|--------|--|--|--|--|--|--|--------|------|
| 3 | 3 | 17 | Kabinetas | 10,21 | | | | | | | 10,21 | |
| 3 | 3 | 18 | Kabinetas | 18,60 | | | | | | | 18,60 | |
| 3 | 3 | 19 | Salė | 115,81 | | | | | | | 115,81 | |
| 3 | 3 | 20 | Kabinetas | 18,64 | | | | | | | 18,64 | |
| 3 | 3 | 21 | Kabinetas | 17,62 | | | | | | | 17,62 | |
| 3 | 3 | 22 | Kabinetas | 17,70 | | | | | | | 17,70 | |
| 3 | 3 | 23 | Koridorius | 8,30 | | | | | | | | 8,30 |
| 3 | 3 | 24 | Kabinetas | 7,04 | | | | | | | 7,04 | |
| 3 | 3 | 25 | Kabinetas | 9,91 | | | | | | | 9,91 | |
| 3 | 3 | 26 | Kabinetas | 5,30 | | | | | | | 5,30 | |
| 3 | 3 | 27 | Koridorius | 18,58 | | | | | | | 18,58 | |
| 3 | 3 | 28 | Kabinetas | 16,51 | | | | | | | 16,51 | |
| 3 | 3 | 29 | Kabinetas | 16,10 | | | | | | | 16,10 | |
| 3 | 3 | 30 | Kabinetas | 17,17 | | | | | | | 17,17 | |
| 3 | 3 | 31 | Kabinetas | 20,68 | | | | | | | 20,68 | |
| 3 | 3 | 32 | Kabinetas | 10,90 | | | | | | | 10,90 | |
| 3 | 3 | 33 | Prausykla | 2,53 | | | | | | | | 2,53 |
| 3 | 3 | 34 | Koridorius | 2,51 | | | | | | | | 2,51 |
| 3 | 3 | 35 | Tualetas | 2,71 | | | | | | | | 2,71 |
| 3 | 3 | 36 | Sandėlis | 1,80 | | | | | | | | 1,80 |
| 3 | 3 | 37 | Prausykla | 2,60 | | | | | | | | 2,60 |
| 3 | 3 | 38 | Sandėlis | 1,86 | | | | | | | | 1,86 |



Lapas 8 iš 9

[illegible]

[illegible]

A.V.



1
2
3
4
5
6
7
8
9
10
11
12
13
14
15
16
17
18
19
20
21
22
23
24
25
26
27
28
29
30
31
32
33
34
35
36
37
38
39
40
41
42
43
44
45
46
47
48
49
50
51
52
53
54
55
56
57
58
59
60
61
62
63
64
65
66
67
68
69
70
71
72
73
74
75
76
77
78
79
80
81
82
83
84
85
86
87
88
89
90
91
92
93
94
95
96
97
98
99
100
101
102
103
104
105
106
107
108
109
110
111
112
113
114
115
116
117
118
119
120
121
122
123
124
125
126
127
128
129
130
131
132
133
134
135
136
137
138
139
140
141
142
143
144
145
146
147
148
149
150
151
152
153
154
155
156
157
158
159
160
161
162
163
164
165
166
167
168
169
170
171
172
173
174
175
176
177
178
179
180
181
182
183
184
185
186
187
188
189
190
191
192
193
194
195
196
197
198
199
200
201
202
203
204
205
206
207
208
209
210
211
212
213
214
215
216
217
218
219
220
221
222
223
224
225
226
227
228
229
230
231
232
233
234
235
236
237
238
239
240
241
242
243
244
245
246
247
248
249
250
251
252
253
254
255
256
257
258
259
260
261
262
263
264
265
266
267
268
269
270
271
272
273
274
275
276
277
278
279
280
281
282
283
284
285
286
287
288
289
290
291
292
293
294
295
296
297
298
299
300
301
302
303
304
305
306
307
308
309
310
311
312
313
314
315
316
317
318
319
320
321
322
323
324
325
326
327
328
329
330
331
332
333
334
335
336
337
338
339
340
341
342
343
344
345
346
347
348
349
350
351
352
353
354
355
356
357
358
359
360
361
362
363
364
365
366
367
368
369
370
371
372
373
374
375
376
377
378
379
380
381
382
383
384
385
386
387
388
389
390
391
392
393
394
395
396
397
398
399
400
401
402
403
404
405
406
407
408
409
410
411
412
413
414
415
416
417
418
419
420
421
422
423
424
425
426
427
428
429
430
431
432
433
434
435
436
437
438
439
440
441
442
443
444
445
446
447
448
449
450
451
452
453
454
455
456
457
458
459
460
461
462
463
464
465
466
467
468
469
470
471
472
473
474
475
476
477
478
479
480
481
482
483
484
485
486
487
488
489
490
491
492
493
494
495
496
497
498
499
500
501
502
503
504
505
506
507
508
509
510
511
512
513
514
515
516
517
518
519
520
521
522
523
524
525
526
527
528
529
530
531
532
533
534
535
536
537
538
539
540
541
542
543
544
545
546
547
548
549
550
551
552
553
554
555
556
557
558
559
560
561
562
563
564
565
566
567
568
569
570
571
572
573
574
575
576
577
578
579
580
581
582
583
584
585
586
587
588
589
590
591
592
593
594
595
596
597
598
599
600
601
602
603
604
605
606
607
608
609
610
611
612
613
614
615
616
617
618
619
620
621
622
623
624
625
626
627
628
629
630
631
632
633
634
635
636
637
638
639
640
641
642
643
644
645
646
647
648
649
650
651
652
653
654
655
656
657
658
659
660
661
662
663
664
665
666
667
668
669
670
671
672
673
674
675
676
677
678
679
680
681
682
683
684
685
686
687
688
689
690
691
692
693
694
695
696
697
698
699
700
701
702
703
704
705
706
707
708
709
710
711
712
713
714
715
716
717
718
719
720
721
722
723
724
725
726
727
728
729
730
731
732
733
734
735
736
737
738
739
740
741
742
743
744
745
746
747
748
749
750
751
752
753
754
755
756
757
758
759
760
761
762
763
764
765
766
767
768
769
770
771
772
773
774
775
776
777
778
779
780
781
782
783
784
785
786
787
788
789
790
791
792
793
794
795
796
797
798
799
800
801
802
803
804
805
806
807
808
809
810
811
812
813
814
815
816
817
818
819
820
821
822
823
824
825
826
827
828
829
830
831
832
833
834
835
836
837
838
839
840
84

Lapas 9 iš 9

[illegible]

prie 11 kl. (LEV posėdis)

SUREDAGUOTA



LIETUVOS RESPUBLIKOS VYRIAUSYBĖ

NUTARIMAS

DĖL NEKILNOJAMOJO TURTO PERDAVIMO KAUNO RAJONO SAVIVALDYBĖS NUOSAVYBĖN

Nr.
Vilnius

Vadovaudamasi Lietuvos Respublikos valstybės ir savivaldybių turto valdymo, naudojimo ir disponavimo juo įstatymo 6 straipsnio 2 punktu ir 20 straipsnio 1 dalies 5 punktu, Lietuvos Respublikos vietos savivaldos įstatymo 6 straipsnio 5 punktu ir atsižvelgdama į Kauno rajono savivaldybės tarybos 2013 m. gegužės 30 d. sprendimą Nr. TS-213 „Dėl sutikimo perimti valstybės turtą“ ir Kauno rajono savivaldybės tarybos 2016 m. balandžio 28 d. sprendimą Nr. TS-154 „Dėl Kauno rajono savivaldybės tarybos 2013 m. gegužės 30 d. sprendimo Nr. TS-213 „Dėl sutikimo perimti valstybės turtą“ pakeitimo“, Lietuvos Respublikos Vyriausybė n u t a r i a:

1. Perduoti Kauno rajono savivaldybės nuosavybėn savarankiškai savivaldybės funkcijai įgyvendinti valstybei nuosavybės teise priklausančią ir šiuo metu Lietuvos Respublikos švietimo ir mokslo ministerijos patikėjimo teise valdomą nekilnojamąjį turtą:

1.1. pastatą – įstaigą Kauno rajono savivaldybėje, Raudondvario seniūnijoje, Raudondvario kaime, Instituto g. 20, unikalus numeris – 5296-0027-2015, bendras perduodamo pastato plotas – 2 916,22 kv. metro, likutinė vertė 2016 m. liepos 31 d. – 372 017,70 euro (trys šimtai septyniasdešimt du tūkstančiai septyniolika eurų septyniasdešimt centų);

1.2. pastatą – garažą Kauno rajono savivaldybėje, Raudondvario seniūnijoje, Raudondvario kaime, Pilies takas 3, unikalus numeris – 4400-0533-7293, bendras perduodamo pastato plotas – 871,87 kv. metro, be likutinės vertės.

2. Įgalinti Lietuvos Respublikos švietimo ir mokslo ministeriją pasirašyti 1 punkte nurodyto nekilnojamojo turto perdavimo ir priėmimo aktą.

Ministras Pirmininkas

Algirdas Butkevičius

Švietimo ir mokslo ministrė

Audronė Pitrėnienė