

Valstybės įmonės Registrų centro Panevėžio filialas

**NEKILNOJAMOJO DAIKTO
KADASTRINIŲ MATAVIMŲ BYLA**

Tomas: 1

Nekilnojamojo turto objektas: Žemės sklypas su statiniais

Bylos Nr.: 23485/9702

Registro Nr.: 35/49430 (Statiniai)

Adresas: Panevėžio m. sav. Panevėžio m. A. Jakšto g. 6

Lapų skaičius: 33

Bylos Nr. 23485/9702

Tomo Nr: 1

Registro 35/49430

BYLOS TOMO VIDAUS APYRAŠAS

Eil. Nr.	Dokumento pavadinimas	Dokumento		Lapų skaič.	Bylos lapų numeriai	Pastabos
		Nr.	Data			
1	Statinio planas "STATINIŲ IŠDĖSTYMO PLANAS"		2012-02-06	1	1	
2	Pastato aukštų planai		2012-02-06	5	2-6	
3	Forma Nr.1		2012-02-06	5	7-11	
4	Forma Nr.2		2012-02-06	2	12-13	
5	Kitų statinių kadastro duomenys 1C FORMA		2012-02-06	2	14-15	
6	Kitų statinių įkainojimas (perkainojimas) 2C FORMA		2012-02-06	1	16	
7	Pagrindinio pastato vidaus plotų eksplikacija 3 FORMA		2012-02-06	5	17-21	
8	Archyvinė medžiaga		2012-02-06	11	22-32	

Vidaus apyrašo lapų 32

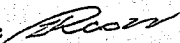
Matininkė Zita Rodzianskienė 



1027812627



AJAKŠTO G.

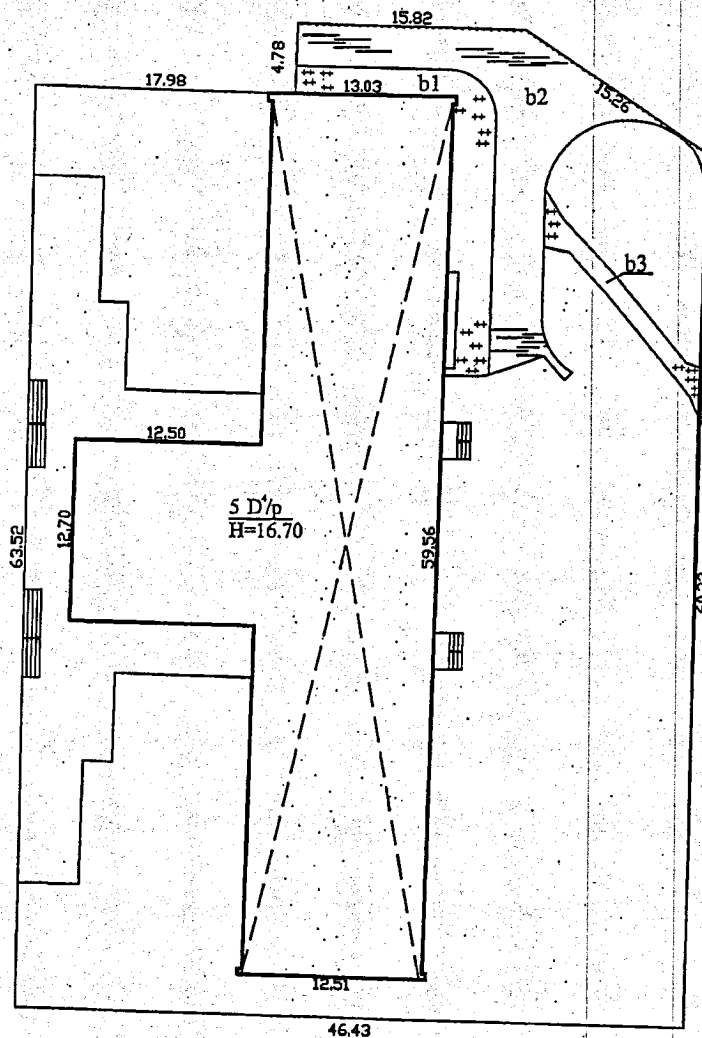

		Valstybės įmonės Registrų centro Panevėžio filialas	
Licencijos Nr.G-734-(623), išduota 2008-08-27			
Pareigos	V., pavardė	Parasas	Data
matininkė	Z.Rodzianskienė		2012-02-06
Kvalif. pažym.	2M-M-427.2008-07-11		
Statinių išdėstymo planas			
Panevėžio m. sav. Panevėžio m. A. Jakšto g. 6			
Sudarytas pagal 2012-02-06 kadastrinių matavimų duomenis		Pastato pažymėjimas plane 5D4p	

Namų valdos įkainojimo suvestinė

[illegible]

Pagalbiniai pastatai

[illegible]

Ivairūs statiniai

Inventor. data	Raidė pagal planą	Kiemo įreng. pavadinimas	Statybos metai	Medžiagos		Matmenys					Ikalnojiimo lentelių Nr.	Vieneto vertė įvedus patalpas	Statybinė vertė	Sustidėvėj %	Dabart. vertė
				sienų	stogo	ilgis	plotis	plotas	aukštis	toris					
9905.20		Saligatvės	1942					24,9			12	42,53	18045	64	5965
		Asfaltas	1942					344			10	48,39	18043	64	6040
												1100	3628		11385
											11,5	0,5			5993

PAKITIMAI UŽREGISTRUOTI
 Nr. 2, 99 Inžiniera
 Antanas KLIMAVIČIUS
 2025

199 *Am.*

OK

men. 04

1. Sudarè

Inžinierė

ԼՍԽՄԻԱ ԱՊՐԱՆՈՒՄԱՆ ԵՐԿՐ

Patikalo

Grupos vacovas

FOR JAMES B. HARRIS

Pastato inventorinės žinios

Miestas <u>Panevėžys</u> G-vė, alkštė <u>Drangys</u> Nr. <u>8</u>					Inventorinis Nr. <u>2699</u>		
skg.					Miestas	Kvartalas	Sklypas
Raidė	Statybos metai	Pastato paskirtis	Aukštų sk.	Fondas			
<u>5D4</u>	<u>1972</u>	<u>Vaikų poliklinika</u>	<u>3</u>	<u>žinų.</u>	PANEVĖŽI	<u>132</u>	<u>1</u>

Vietinių ūkių negyv. (nuomojamas) plotas

Data	Viso negyvenamo nuomuojamo)ploto	Tame skaičiuje			Stogo plotas	Vidutinis butų plotas
		Gyven. pastat	Negyv. pastat.	Rūsiuose ir pusrūs.		
					1004	

Valdybos ir pastato valdymo pagrindas

[illegible]

Pastato' charakteristika

[illegible]

Enl. Nr.	Konstruktyvinių elementų pavadinimas	Konstruktyvinių elementų, jų išbaigimo ir techninio stovio aprašymas	Lyginamasis svoris	Susidėvėjimas %	Vidutinis susidėvėjimas %	Lyginamasis svoris	Susidėvėjimas %	Vidutinis susidėvėjimas %
1	2	3	4	5	6	7	8	9
1	Pamatai	Betono, akmenų	4					
2	Sienos	Plytų tinkuotos	31					
	Pertvaros	Plytų tinkuotos						
3	Perdengimas	Gelžbetoninis tinkuotas	14					
4	Stogas	Kelociniai dangos su terumais	4					
5	Grindys	Betono išklotas linoleumu	9					
6	Langai							
	Durys	Pagerintais apšautais	9					
7	Apdailos darbai	Tinkavimo, daigymo	5					
8	Vidaus santechnikos ir elektros įrengimai	Elektra, vandentiekis, kuro-lizacija, centralinis šildymas	8 13					
9	Kiti	Betono laiptai	3					

[illegible]

Pastato patalpų charakteristika		79.03.20 Data						99.05.20 Data						Pastaba
		Butų skaičius	Kambarių skaičius	Bendras nau-dingas plotas m ²	Tame skaičiuje			Butų skaičius	Kambarių skaičius	Bendras nau-dingas plotas m ²	Tame skaičiuje			
					gyvenamas plotas	pagrindinis plotas	pagalbinis plotas				gyvenamas plotas	pagrindinis plotas	pagalbinis plotas	
Gyvenami butai														
Tame skaičiuje	1-no kambario													
	2-jų kambarių													
	3-jų kambarių													
	4-rių kambarių													
	5-ių kambarių													
Butai su voniomis ar dušais														
Butai rūsiuose ir pusrūsiuose														
Gyvenamų butų pagalbinis plotas rūsiuose ir pusrūsiuose														
Prekybinės patalpos														
Pramoninės patalpos														
Sandėlių patalpos														
Ištaigų patalpos														
Visuomeninio maitinimo patal.														
Buitinio ir kom. gyventojų aptarna-vimo patalpos														
Sveikatos apsaugos patalpos		142	1914,83		1627,01	287,82	-	-	1057,53	1021,20			841,30	
Viešbučių patalpos														
Bendrabučių patalpos														
Mokyklų patalpos														
Lopšelių, darželių patalpos														
Garažų patalpos														
Kult. — meno patalpos														
Pūrio patalpos		16	581,80		581,80		-	-	585,39				585,39	
Techn. g. patalpos		3	288,01		288,01		-	-	288,01				288,01	
Vandentiekis														
Kanalizacija		142	1914,83		1627,01	287,82	-	-	1057,53	1021,20			841,30	
t. sk. vietinė kanalizacija														
Central. apšildymas		158	2784,64		1627,01	1157,63								
t. sk. apšildymas iš SEC									1957,53	1021,20			841,30	
Karštas vanduo														
Elektra		158	2784,64		1627,01	1157,63								
Dujos														
V i s o		158	2784,64		1627,01	1157,63	-	-	2026,42	1021,20			1445,00	

Pastatų, priestatų ir kt. įkainojimas

Data	Raidė	Pavadinimas	Ilgis	Plotis	Plotas m ²	Aukštis	Tūris m ³	Kainininko ir lėntelės Nr.	Vieneto kaina	Statybinė vertė rb.	Susidėjimo %	dabartinė vertė rb.
1	2	3	4	5	6	7	8	9	10	11	12	13
79.03.20	574	Valstybės poliklinika	60.29	12.57								
			12.70	12.50	9130	10.40	9495					
		Pusys	60.29	12.57								
			12.70	12.50	9130	2.80	2556					
		Boštelis	55.25	6.14	442.9	2.50	1107					
							13158	balconius reiki	378732			378732
94.04.04	574	Valstybės poliklinika			9130	10.40	9495	5/3	416.94	4049545	10	1103626
										1344443		1051818
		Pusys			9130	11.80	2556	5/3	420.48	666554	10	53344
										333244		266622
		Boštelis			442.90	2.50	1104	5/3	420.48	228683	10	238946
										144344		115444
										1110: 2584482		2864825
										1492392		1173914
99.05.00	24	Poliklinika			9130	10.40	9495	5/3	340.90	2952125	20	4302404
										11.8, 0.5		1151351
		Pusys			9130	11.80	2556	5/3	420.48	448320	10	583690
										11.8, 0.5		291846
		Boštelis			442.90	2.50	1104	5/3	420.48	324096	20	152495
										11.8, 0.5		106398
										1110: 14044601		313918
										Nuostovės koef.		1569535

Sudarė *Officy* Patikrinė *Officy* 1979 m. 03 mėn. 20 d.

PAKITIMAI UZREGISTRUOTI Gr. Nr. 124 m. Inžinierė 04 d. Jolanta LAUKA MORKUNAITE Antanas Morkunaite	PAKITIMAI UZREGISTRUOTI Gr. Nr. 99 m. Inžinierė 20 d. Jolanta LAUKA MORKUNAITE Antanas Morkunaite
---	--

Kitų statinių kadastro duomenys

Adresas Panevėžio m. sav. Panevėžio m. A. Jakšto g. 6

Unikalus Nr. 4400-2295-7132

Pavadinimas Kiemo aikštelė

Pažymėjimas plane b

Paskirtis Kiti statin.(kiemo įrenginiai)

Kad. duomenų nustatymo 2012-02-06

Aprašymas

Statinio duomenys

Statybos pradžios metai:	1972	Modernizavimo pradžios metai:	
Statybos pabaigos metai:	2012	Modernizavimo pabaigos metai:	
Rekonstravimo pradžios metai:		Papr. remonto pradžios metai:	
Rekonstravimo pabaigos metai:		Papr. remonto pabaigos metai:	
Kap. remonto pradžios metai:		Statinio kategorija:	I grupės nesudėtingas
Kap. remonto pabaigos metai:		Daikto būklė:	

Statinio sudėtinių dalių kadastro duomenys

Pažymėjimas plane	Sudėtinė dalis		
b1	Kiemo aikštelė		
Statybos pradžios metai:	1972	Plotis: m	
Statybos pabaigos metai:	2012	Plotas kv. m	68,58
Rekonstravimo pradžios metai:		Tūris: kub. m	
Rekonstravimo pabaigos metai:		Gylis: m	
Kap. remonto pradžios metai:		Baigtumo procentas: %	100
Kap. remonto pabaigos metai:		Aukštis: m	
Modernizavimo pradžios metai:		Ilgis: m	
Modernizavimo pabaigos metai:		Skersmuo mm	
Papr. remonto pradžios metai:		Medžiaga:	Betono plytelės
Papr. remonto pabaigos metai:		Markė:	
Kiekis: vnt.			

Pažymėjimas plane	Sudėtinė dalis		
b2	Kiemo aikštelė		
Statybos pradžios metai:	2011	Plotis: m	
Statybos pabaigos metai:	2012	Plotas kv. m	158,6
Rekonstravimo pradžios metai:		Tūris: kub. m	
Rekonstravimo pabaigos metai:		Gylis: m	
Kap. remonto pradžios metai:		Baigtumo procentas: %	100
Kap. remonto pabaigos metai:		Aukštis: m	
Modernizavimo pradžios metai:		Ilgis: m	
Modernizavimo pabaigos metai:		Skersmuo mm	
Papr. remonto pradžios metai:		Medžiaga:	Asfaltas
Papr. remonto pabaigos metai:		Markė:	
Kiekis: vnt.			



Statinio sudėtinių dalių kadastro duomenys

Pazymėjimas plane		Sudėtinės dalys	
b3		Kiemo aikštelė	
Statybos pradžios metai:	2011	Plotis: m	
Statybos pabaigos metai:	2012	Plotas kv. m	23,19
Rekonstravimo pradžios metai:		Tūris: kub. m	
Rekonstravimo pabaigos metai:		Gylis: m	
Kap. remonto pradžios metai:		Baigtumo procentas: %	100
Kap. remonto pabaigos metai:		Aukštis: m	
Modernizavimo pradžios metai:		Ilgis: m	
Modernizavimo pabaigos metai:		Skersmuo mm	
Papr. remonto pradžios metai:		Medžiaga:	Betono trinkelės
Papr. remonto pabaigos metai:		Markė:	
Kiekis: vnt.			

Parengė Matininkė Zita Rodzianskienė



07-Vas-2012 10:24:55



Lapas 2 iš 2

Kitų statinių įkainojimas (perkainojimas)

Adresas Panevėžio m. sav. Panevėžio m. A. Jakšto g. 6
Unikalus Nr. 4400-2295-7132

Pavadinimas	Vertės nustatymo data	Įkainojimas (I), Perkainojimas (P)	Kasmetinis vertės mažinimo koeficientas	Matavimo vienetas	Kiekis	Kainynas ir lentelė	Vieneto statybos vertė po indeksavimo, Lt	Atkūrimo kaštai (statybinė vertė), Lt	Nusidėvėjimas %	Atkuriamoji vertė, Lt	Vietovės patalpos koeficientas	Vidutinė rinkos vertė, Lt
1	2	3	4	5	6	7	8	9	10	11	12	13
Kiemo aikštelė b1	2012-02-06	I	5	kv.	68,58	NTK2012-3.2.11	132	9050	70	2720	0.3	815
Kiemo aikštelė b2	2012-02-06	I	4	kv.	158,6	NTK2012-3.2.10	125	19800	0	19800	0.3	5950
Kiemo aikštelė b3	2012-02-06	I	5	kv.	23,19	NTK2012-3.2.10	153	3550	0	3550	0.3	1060
Viso								32400		26100		7830

Parengė Matininkė Zita Rodzianskienė



528
PASTATO RAIDE...

Inventorinis Nr. 4699	Miestas	Kvartalas	Sklypas
		139	1

Pastatų vidaus plotų eksploikacija

PANEVŽIŲ

Inventorizacijos data	Aukšto Nr.	Bulio Nr.	Kambario Nr.	Patalpų pavadinimas		Be gresės plotas	Gyvenamas					Išlauga		Rizikos		tame skaičiuje		tame skaičiuje		tame skaičiuje	
				patalpų paskirtis	kam naudojama		tame skaičiuje			pagrind. plotas	pagalb. plotas	tame skaičiuje	pagrind. plotas	pagalb. plotas	tame skaičiuje	pagrind. plotas	pagalb. plotas	tame skaičiuje	pagrind. plotas	pagalb. plotas	
							gyven. kambarių plotas	naud. negyv.	laikinin. patalpų												negyv. plotas
1	2	3	4	5	6	7	8	9	10	11	12	13	14	15	16	17	18	19			
99.05.40	R		1	Šilumin.	sand.	39,68							39,68								
			2	"	konst.	22,65							22,65								
			3	"	sand.	24,93							24,93								
			4	"	konst.	15,34							15,34								
			5	"	sand.	10,34							10,34								
			6	"	"	3,23							3,23								
			7	"	konst.	34,09							34,09								
			8	"	valė	65,58							65,58								
			9	"	konst.	19,54							19,54								
			10	"	"	14,28							14,28								
			11	"	sand.	64,96							64,96								
			12	"	"	62,60							62,60								
			13	"	"	24,81							24,81								
			14	"	"	13,10							13,10								
			15	"	el. sand.	20,88							20,88								
			16	"	šilumin. p.	20,34							20,34								
			17	"	sand.	5,81							5,81								
			18	"	"	14,09							14,09								
			19	"	"	11,94							11,94								
			20	"	"	10,45							10,45								
			21	"	"	9,94							9,94								

524/6

PASTATO RAIDE

Inventorinis Nr. 2699

Miestas

Kvartalas

Sklypas

PANEVEŽIS

132

1

Pastatų vidaus plotų eksploikacija

Inventorizacijos Gita	Aukselio Nr.	Bulo Nr.	Kambario Nr.	Patalpų pavadinimas		Bendras naud. dangas plotas	Gyvenamas				Išalga		tame skaičiuje		tame skaičiuje		tame skaičiuje		tame skaičiuje	
				patalpų paskirtis	Kam naudojama		gyven. kambarių plotas	naud. negyv.	laikini patalpų plotas	negyv. patalpų plotas	pagrind. plotas	pagalb. plotas	pagrind. plotas	pagalb. plotas	pagrind. plotas	pagalb. plotas	pagrind. plotas	pagalb. plotas	pagrind. plotas	pagalb. plotas
990520	1		101	poliklinika	gipso	10,44					11,44									
			102	"	"	9,65					9,65									
			103	"	soviel.	9,66					9,66									
			104	"	soviel.	10,08					10,08									
			105	"	soviel.	16,83					16,83									
			106	"	"	15,94					15,94									
			107	"	"	15,89					15,89									
			108	"	"	15,45					15,45									
			109	"	"	15,95					15,95									
			110	"	"	14,81					14,81									
			111	"	"	21,93					21,93									
			112	"	"	21,93					21,93									
			113	"	"	21,85					21,85									
			115	"	soviel.	8,39					8,39									
			114	"	soviel.	9,48					9,48									
			116	"	"	15,66					15,66									
			117	"	"	15,48					15,48									
			118	"	"	15,89					15,89									
			119	"	"	10,54					10,54									
			120	"	soviel.	14,05					14,05									
			121	"	soviel.	13,88					13,88									

1	2	3	4	5	6	7	8	9	10	11	12	13	14	15	16	17	18	19
1	122			"	Robinetas	13,35					13,35	4,82						
	123			"	manol.	4,82					5,22							
	124			"	opencaine	5,22					14,35							
	125			"	"	14,35					5,00							
	126			"	prelavoras	5,00						4,80						
	127			"	manol.	4,80					6,81							
	128			"	mano manol.	6,81					6,25							
	129			"	monteiras	6,25					36,41							
	130			"	"	36,41												
	131			"	monteiras	200,63						200,63						
	132			"	"	57,39						57,39						
	133			"	"	57,39						2,46						
	134			"	manol.	2,46						3,45						
	135			"	"	3,45						1,60						
	136			"	manol.	1,60						1,44						
	137			"	"	1,44						1,62						
	138			"	"	1,44						1,44						
	139			"	manol.	3,65						3,68						
	140			"	"	3,65						2,34						
	141			"	"	2,34						1,65						
	142			"	manol.	1,65						1,44						
	143			"	manol.	1,44						44,18						
	144			"	"	44,18						18,36						
	145			"	"	18,36												

199..m. mên...d.

„CICARAS”, 631—50000

Sudaré

Tikrino

Pastatų vidaus plotų eksploikacija

PASTATO RAIDE...
 Inventorinis Nr. 1688
 Miestas Kvarčalas Sklypas
 PANEVEŽIO 134 1

Inventorizacijos data	Aukšto Nr.	Buto Nr.	Kambiarčio Nr.	Patalpų pavadinimas		Iš viso plotas m ²	Gyvenamas				Išalga		tame skaičiuje		tame skaičiuje		tame skaičiuje		tame skaičiuje	
				patalpų paskirtis	Kam naudojama		gyven. kambarių plotas	naud. negyv.	laikymo plotas	laikymo plotas	tame skaičiuje	pagalb. plotas	tame skaičiuje	pagalb. plotas	tame skaičiuje	pagalb. plotas	tame skaičiuje	pagalb. plotas	tame skaičiuje	pagalb. plotas
99.05.200	2	3	4	5	0	7	8	9	10	11	12	13	14	15	16	17	18	19		
			201	"	lobinetai	11,05					10,05									
			202	"	"	16,90					16,90									
			203	"	"	16,03					16,03									
			203-1	"	"	13,88					13,88									
			204	"	"	15,88					15,88									
			205	"	"	15,98					15,98									
			206	"	"	16,03					16,03									
			207	"	"	16,85					16,85									
			208	"	"	14,10					14,10									
			209	"	"	16,68					16,68									
			210	"	"	16,88					16,88									
			211	"	"	15,58					15,58									
			212	"	"	16,43					16,43									
			213	"	"	15,18					15,18									
			214	"	"	16,10					16,10									
			215	"	lobinetai	3,80						3,80								
			216	"	lobinetai	9,34					9,34									
			217	"	"	11,98					11,98									
			218	"	"	10,30					10,30									
			219	"	"	9,41					9,41									
			220	"	"	9,42					9,42									

1	2	3	4	5	6	7	8	9	10	11	12	13	14	15	16	17	18	19
	2		221	"	vertebrata	69,54					16,59	69,54						
		222	222	"	sabiniata	16,59					9,58							
		223	223	"	"	9,58					6,11							
		224	224	"	"	6,11												
		225	225	"	vertebrata	9,58												
		226	226	"	sabiniata	3,84												
		227	227	"	"	1,64												
		228	228	"	"	1,83												
		229	229	"	"	1,64												
		230	230	"	"	1,50												
		231	231	"	"	4,83												
		232	232	"	vertebrata	4,30												
		233	233	"	sabiniata	18,88					18,88		2					
		234	234	"	"	5,49					5,49		2					
		235	235	"	"	10,54					10,54		2					
		236	236	"	vertebrata	4,54						4,54						
		237	237	"	sabiniata	69,85						69,85						
		238	238	"	vertebrata	14,82						14,82						
		239	239	"	sabiniata	69,40						69,40						
		240	240	"	vertebrata	14,98						14,98						
	3		200	"	sabiniata	4,58					4,58							
			200-1	"	"	5,44					5,44							
			301	"	"	11,20					11,20							

199. m. mēn. d.

"CICARAS", 631—50000

Sudatē

Tikrino

PASTATO RAIDE... 74/0 Inventorinis Nr. 1699

Miestas MANEVIČIO Kvarčalas 138 Sklypas 1

Pastatų vidaus plotų eksplicacija

1	Inventorizac. data	2	Aukšto Nr.	3	Buto Nr.	4	Kamborio Nr.	Patalpų pavadinimas		6	7	Gyvenamas					Išluga		Išluga		Išluga		Išluga																																																																																																																																																																																																																																																																																																																																																																																																																																																																																																																																																																																																																																																																																																																																																																																																																																																																																																																																																																																																																																																																																																																																																																																																																																																																																																																		
								5	patalpų pasiritys			Kam. naudojama	8	lyginam. kamborių plotas	9	naud. negyv.	10	tambur. laikinin patalpų	11	negyv. rūsių ir pusgūs.	12	pagrind. plotas	13	pagalb. plotas	14	pagrind. plotas	15	pagalb. plotas	16	pagrind. plotas	17	pagalb. plotas	18	pagrind. plotas	19	pagalb. plotas																																																																																																																																																																																																																																																																																																																																																																																																																																																																																																																																																																																																																																																																																																																																																																																																																																																																																																																																																																																																																																																																																																																																																																																																																																																																																																					
3						302		"		skaldinčias	16,32						16,32																																																																																																																																																																																																																																																																																																																																																																																																																																																																																																																																																																																																																																																																																																																																																																																																																																																																																																																																																																																																																																																																																																																																																																																																																																																																																																																								</

1	2	3	4	5	6	7	8	9	10	11	12	13	14	15	16	17	18	19
3			333	"	metabellus	33.44						33.44						
			344	"	soviel,	4.24						4.24						
			325	"	"	4.24						4.24						
			326	"	thalictus	1.53						1.53						
			324	"	"	1.66						1.66						
			328	"	submetus	9.44						9.44						
			329	"	"	6.63					6.63							
			330	"	metabellus	69.48						69.48						
			331	"	soviel,	12.46						12.46						
			332	"	thalictus	1.43						1.43						
			333	"	"	1.63						1.63						
			334	"	"	3.98						3.98						
			335	"	soviel,	4.19						4.19						
			336	"	thalictus	5.83						5.83						
			334	"	soviel,	5.10						5.10						
			338	"	thalictus	2.44						2.44						
			339	"	submetus	11.86						11.86						
			340	"	thalictus	3.94						3.94						
			341	"	submetus	6.53						6.53						
			342	"	"	13.65						13.65						
			343	"	soviel,	14.14						14.14						
			344	"	metabellus	33.44						33.44						
					Alno:	1081.42						1081.42						

199.m. mēn..d.

"CICARAS", 631-50000

Sudart

Tikrino

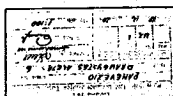

00000000

№	1	2	3	4	5	6	7	8	9	10	11	12	13	14	15	16	17	18	19	20	21	22	23	24	25	26	27	28	29	30	31	32	33	34	35	36	37	38	39	40	41	42	43	44	45	46	47	48	49	50	51	52	53	54	55	56	57	58	59	60	61	62	63	64	65	66	67	68	69	70	71	72	73	74	75	76	77	78	79	80	81	82	83	84	85	86	87	88	89	90	91	92	93	94	95	96	97	98	99	100	101	102	103	104	105	106	107	108	109	110	111	112	113	114	115	116	117	118	119	120	121	122	123	124	125	126	127	128	129	130	131	132	133	134	135	136	137	138	139	140	141	142	143	144	145	146	147	148	149	150	151	152	153	154	155	156	157	158	159	160	161	162	163	164	165	166	167	168	169	170	171	172	173	174	175	176	177	178	179	180	181	182	183	184	185	186	187	188	189	190	191	192	193	194	195	196	197	198	199	200	201	202	203	204	205	206	207	208	209	210	211	212	213	214	215	216	217	218	219	220	221	222	223	224	225	226	227	228	229	230	231	232	233	234	235	236	237	238	239	240	241	242	243	244	245	246	247	248	249	250	251	252	253	254	255	256	257	258	259	260	261	262	263	264	265	266	267	268	269	270	271	272	273	274	275	276	277	278	279	280	281	282	283	284	285	286	287	288	289	290	291	292	293	294	295	296	297	298	299	300	301	302	303	304	305	306	307	308	309	310	311	312	313	314	315	316	317	318	319	320	321	322	323	324	325	326	327	328	329	330	331	332	333	334	335	336	337	338	339	340	341	342	343	344	345	346	347	348	349	350	351	352	353	354	355	356	357	358	359	360	361	362	363	364	365	366	367	368	369	370	371	372	373	374	375	376	377	378	379	380	381	382	383	384	385	386	387	388	389	390	391	392	393	394	395	396	397	398	399	400	401	402	403	404	405	406	407	408	409	410	411	412	413	414	415	416	417	418	419	420	421	422	423	424	425	426	427	428	429	430	431	432	433	434	435	436	437	438	439	440	441	442	443	444	445	446	447	448	449	450	451	452	453	454	455	456	457	458	459	460	461	462	463	464	465	466	467	468	469	470	471	472	473	474	475	476	477	478	479	480	481	482	483	484	485	486	487	488	489	490	491	492	493	494	495	496	497	498	499	500	501	502	503	504	505	506	507	508	509	510	511	512	513	514	515	516	517	518	519	520	521	522	523	524	525	526	527	528	529	530	531	532	533	534	535	536	537	538	539	540	541	542	543	544	545	546	547	548	549	550	551	552	553	554	555	556	557	558	559	560	561	562	563	564	565	566	567	568	569	570	571	572	573	574	575	576	577	578	579	580	581	582	583	584	585	586	587	588	589	590	591	592	593	594	595	596	597	598	599	600	601	602	603	604	605	606	607	608	609	610	611	612	613	614	615	616	617	618	619	620	621	622	623	624	625	626	627	628	629	630	631	632	633	634	635	636	637	638	639	640	641	642	643	644	645	646	647	648	649	650	651	652	653	654	655	656	657	658	659	660	661	662	663	664	665	666	667	668	669	670	671	672	673	674	675	676	677	678	679	680	681	682	683	684	685	686	687	688	689	690	691	692	693	694	695	696	697	698	699	700	701	702	703	704	705	706	707	708	709	710	711	712	713	714	715	716	717	718	719	720	721	722	723	724	725	726	727	728	729	730	731	732	733	734	735	736	737	738	739	740	741	742	743	744	745	746	747	748	749	750	751	752	753	754	755	756	757	758	759	760	761	762	763	764	765	766	767	768	769	770	771	772	773	774	775	776	777	778	779	780	781	782	783	784	785	786	787	788	789	790	791	792	793	794	795	796	797	798	799	800	801	802	803	804	805	806	807	808	809	810	811	812	813	814	815	816	817	818	819	820	821	822	823	824	825	826	827	828	829	830	831	832	833	834	835	836	837	838	839	840	841	842	843	844	845	846	847	848	849	850	851	852	853	854	855	856	857	858	859	860	861	862	863	864	865	866	867	868	869	870	871	872	873	874	875	876	877	878	879	880	881	882	883	884	885	886	887	888	889	890	891	892	893	894	895	896	897	898	899	900	901	902	903	904	905	906	907	908	909	910	911	912	913	914	915	916	917	918	919	920	921	922	923	924	925	926	927	928	929	930	931	932	933	934	935	936	937	938	939	940	941	942	943	944	945	946	947	948	949	950	951	952	953	954	955	956	957	958	959	960	961	962	963	964	965	966	967	968	969	970	971	972	973	974	975	976	977	978	979	980	981	982	983	984	985	986	987	988	989	990	991	992	993	994	995	996	997	998	999	1000	1001	1002	1003	1004	1005	1006	1007	1008	1009	1010	1011	1012	1013	1014	1015	1016	1017	1018	1019	1020	1021	1022	1023	1024	1025	1026	1027	1028	1029	1030	1031	1032	1033	1034	1035	1036	1037	1038	1039	1040	1041	1042	1043	1044	1045	1046	1047	1048	1049	1050	1051	1052	1053	1054	1055	1056	1057	1058	1059	1060	1061	1062	1063	1064	1065	1066	1067	1068	1069	1070	1071	1072	1073	1074	1075	1076	1077	1078	1079	1080	1081	1082	1083	1084	1085	1086	1087	1088	1089	1090	1091	1092	1093	1094	1095	1096	1097	1098	1099	1100	1101	1102	1103	1104	1105	1106	1107	1108	1109	1110	1111	1112	1113	1114	1115	1116	1117	1118	1119	1120	1121	1122	1123	1124	1125	1126	1127	1128	1129	1130	1131	1132	1133	1134	1135	1136	1137	1138	1139	1140	1141	1142	1143	1144	1145	1146	1147	1148	1149	1150	1151	1152	1153	1154	1155	1156	1157	1158	1159	1160	1161	1162	1163	1164	1165	1166	1167	1168	1169	1170	1171	1172	1173	1174	1175	1176	1177	1178	1179	1180	1181	1182	1183	1184	1185	1186	1187	1188	1189	1190	1191	1192	1193	1194	1195	1196	1197	1198	1199	1200	1201	1202	1203	1204	1205	1206	1207	1208	1209	1210	1211	1212	1213	1214	1215	1216	1217	1218	1219	1220	1221	1222	1223	1224	1225	1226	1227	1228	1229	1230	1231	1232	1233	1234	1235	1236	1237	1238	1239	1240	1241	1242	1243	1244	1245	1246	1247	1248	1249	1250	1251	1252	1253	1254	1255	1256	1257	1258	1259	1260	1261	1262	1263	1264	1265	1266	1267	1268	1269	1270	1271	1272	1273	1274	1275	1276	1277	1278	1279	1280	1281	1282	1283	1284	1285	1286	1287	1288	1289	1290	1291	1292	1293	1294	1295	1296	1297	1298	1299	1300	1301	1302	1303	1304	1305	1306	1307	1308	1309	1310	1311	1312	1313	1314	1315	1316	1317	1318	1319	1320	1321	1322	1323	1324	1325	1326	1327	1328	1329	1330	1331	1332	1333	1334	1335	1336	1337	1338	1339	1340	1341	1342	1343	1344	1345	1346	1347	1348	1349	1350	1351	1352	1353	1354	1355	1356	1357	1358	1359	1360	1361	1362	1363	1364	1365	1366	1367	1368	1369	1370	1371	1372	1373	1374	1375	1376	1377	1378	1379	1380	1381	1382	1383	1384	1385	1386	1387	1388	1389	1390	1391	1392	1393	1394	1395	1396	1397	1398	1399	1400	1401	1402	1403	1404	1405	1406	1407	1408	1409	1410	1411	1412	1413	1414	1415	1416	1417	1418	1419	1420	1421	1422	1423	1424	1425	1426	1427	1428	1429	1430	1431	1432	1433	1434	1435	1436	1437	1438	1439	1440	1441	1442	1443	1444	1445	1446	1447	1448	1449	1450	1451	1452	1453	1454	1455	1456	1457	1458	1459	1460	1461	1462	1463	1464	1465	1466	1467	1468	1469	1470	1471	1472	1473	1474	1475	1476	1477	1478	1479	1480	1481	1482	1483	1484	1485	1486	1487	1488	1489	1490	1491	1492	1493	1494	1495</
---	---	---	---	---	---	---	---	---	---	----	----	----	----	----	----	----	----	----	----	----	----	----	----	----	----	----	----	----	----	----	----	----	----	----	----	----	----	----	----	----	----	----	----	----	----	----	----	----	----	----	----	----	----	----	----	----	----	----	----	----	----	----	----	----	----	----	----	----	----	----	----	----	----	----	----	----	----	----	----	----	----	----	----	----	----	----	----	----	----	----	----	----	----	----	----	----	----	----	----	-----	-----	-----	-----	-----	-----	-----	-----	-----	-----	-----	-----	-----	-----	-----	-----	-----	-----	-----	-----	-----	-----	-----	-----	-----	-----	-----	-----	-----	-----	-----	-----	-----	-----	-----	-----	-----	-----	-----	-----	-----	-----	-----	-----	-----	-----	-----	-----	-----	-----	-----	-----	-----	-----	-----	-----	-----	-----	-----	-----	-----	-----	-----	-----	-----	-----	-----	-----	-----	-----	-----	-----	-----	-----	-----	-----	-----	-----	-----	-----	-----	-----	-----	-----	-----	-----	-----	-----	-----	-----	-----	-----	-----	-----	-----	-----	-----	-----	-----	-----	-----	-----	-----	-----	-----	-----	-----	-----	-----	-----	-----	-----	-----	-----	-----	-----	-----	-----	-----	-----	-----	-----	-----	-----	-----	-----	-----	-----	-----	-----	-----	-----	-----	-----	-----	-----	-----	-----	-----	-----	-----	-----	-----	-----	-----	-----	-----	-----	-----	-----	-----	-----	-----	-----	-----	-----	-----	-----	-----	-----	-----	-----	-----	-----	-----	-----	-----	-----	-----	-----	-----	-----	-----	-----	-----	-----	-----	-----	-----	-----	-----	-----	-----	-----	-----	-----	-----	-----	-----	-----	-----	-----	-----	-----	-----	-----	-----	-----	-----	-----	-----	-----	-----	-----	-----	-----	-----	-----	-----	-----	-----	-----	-----	-----	-----	-----	-----	-----	-----	-----	-----	-----	-----	-----	-----	-----	-----	-----	-----	-----	-----	-----	-----	-----	-----	-----	-----	-----	-----	-----	-----	-----	-----	-----	-----	-----	-----	-----	-----	-----	-----	-----	-----	-----	-----	-----	-----	-----	-----	-----	-----	-----	-----	-----	-----	-----	-----	-----	-----	-----	-----	-----	-----	-----	-----	-----	-----	-----	-----	-----	-----	-----	-----	-----	-----	-----	-----	-----	-----	-----	-----	-----	-----	-----	-----	-----	-----	-----	-----	-----	-----	-----	-----	-----	-----	-----	-----	-----	-----	-----	-----	-----	-----	-----	-----	-----	-----	-----	-----	-----	-----	-----	-----	-----	-----	-----	-----	-----	-----	-----	-----	-----	-----	-----	-----	-----	-----	-----	-----	-----	-----	-----	-----	-----	-----	-----	-----	-----	-----	-----	-----	-----	-----	-----	-----	-----	-----	-----	-----	-----	-----	-----	-----	-----	-----	-----	-----	-----	-----	-----	-----	-----	-----	-----	-----	-----	-----	-----	-----	-----	-----	-----	-----	-----	-----	-----	-----	-----	-----	-----	-----	-----	-----	-----	-----	-----	-----	-----	-----	-----	-----	-----	-----	-----	-----	-----	-----	-----	-----	-----	-----	-----	-----	-----	-----	-----	-----	-----	-----	-----	-----	-----	-----	-----	-----	-----	-----	-----	-----	-----	-----	-----	-----	-----	-----	-----	-----	-----	-----	-----	-----	-----	-----	-----	-----	-----	-----	-----	-----	-----	-----	-----	-----	-----	-----	-----	-----	-----	-----	-----	-----	-----	-----	-----	-----	-----	-----	-----	-----	-----	-----	-----	-----	-----	-----	-----	-----	-----	-----	-----	-----	-----	-----	-----	-----	-----	-----	-----	-----	-----	-----	-----	-----	-----	-----	-----	-----	-----	-----	-----	-----	-----	-----	-----	-----	-----	-----	-----	-----	-----	-----	-----	-----	-----	-----	-----	-----	-----	-----	-----	-----	-----	-----	-----	-----	-----	-----	-----	-----	-----	-----	-----	-----	-----	-----	-----	-----	-----	-----	-----	-----	-----	-----	-----	-----	-----	-----	-----	-----	-----	-----	-----	-----	-----	-----	-----	-----	-----	-----	-----	-----	-----	-----	-----	-----	-----	-----	-----	-----	-----	-----	-----	-----	-----	-----	-----	-----	-----	-----	-----	-----	-----	-----	-----	-----	-----	-----	-----	-----	-----	-----	-----	-----	-----	-----	-----	-----	-----	-----	-----	-----	-----	-----	-----	-----	-----	-----	-----	-----	-----	-----	-----	-----	-----	-----	-----	-----	-----	-----	-----	-----	-----	-----	-----	-----	-----	-----	-----	-----	-----	-----	-----	-----	-----	-----	-----	-----	-----	-----	-----	-----	-----	-----	-----	-----	-----	-----	-----	-----	-----	-----	-----	-----	-----	-----	-----	-----	-----	-----	-----	-----	-----	-----	-----	-----	-----	-----	-----	-----	-----	-----	-----	-----	-----	-----	-----	-----	-----	-----	-----	-----	-----	-----	-----	-----	-----	-----	-----	-----	-----	-----	-----	-----	-----	-----	-----	-----	-----	-----	-----	-----	-----	-----	-----	-----	-----	-----	-----	-----	-----	-----	-----	-----	-----	-----	-----	-----	-----	-----	-----	-----	-----	-----	-----	-----	-----	-----	-----	-----	-----	-----	-----	-----	-----	-----	-----	-----	-----	-----	-----	-----	-----	-----	-----	-----	-----	-----	-----	-----	-----	-----	-----	-----	-----	-----	-----	-----	-----	-----	-----	-----	-----	-----	-----	-----	-----	-----	-----	-----	-----	-----	-----	-----	-----	-----	-----	-----	-----	-----	-----	-----	-----	-----	-----	-----	-----	-----	-----	-----	-----	-----	-----	-----	-----	-----	-----	-----	-----	-----	-----	-----	-----	-----	-----	-----	-----	-----	-----	-----	-----	-----	-----	-----	-----	-----	-----	-----	-----	-----	-----	-----	-----	-----	-----	-----	-----	-----	-----	-----	-----	-----	-----	-----	-----	-----	-----	-----	-----	-----	-----	-----	-----	-----	-----	-----	-----	-----	-----	-----	-----	-----	-----	-----	-----	-----	-----	-----	-----	-----	-----	-----	-----	-----	-----	-----	-----	-----	-----	-----	-----	-----	-----	-----	-----	-----	-----	-----	-----	-----	-----	-----	-----	-----	-----	-----	-----	-----	-----	-----	-----	-----	-----	-----	-----	-----	-----	-----	-----	-----	-----	------	------	------	------	------	------	------	------	------	------	------	------	------	------	------	------	------	------	------	------	------	------	------	------	------	------	------	------	------	------	------	------	------	------	------	------	------	------	------	------	------	------	------	------	------	------	------	------	------	------	------	------	------	------	------	------	------	------	------	------	------	------	------	------	------	------	------	------	------	------	------	------	------	------	------	------	------	------	------	------	------	------	------	------	------	------	------	------	------	------	------	------	------	------	------	------	------	------	------	------	------	------	------	------	------	------	------	------	------	------	------	------	------	------	------	------	------	------	------	------	------	------	------	------	------	------	------	------	------	------	------	------	------	------	------	------	------	------	------	------	------	------	------	------	------	------	------	------	------	------	------	------	------	------	------	------	------	------	------	------	------	------	------	------	------	------	------	------	------	------	------	------	------	------	------	------	------	------	------	------	------	------	------	------	------	------	------	------	------	------	------	------	------	------	------	------	------	------	------	------	------	------	------	------	------	------	------	------	------	------	------	------	------	------	------	------	------	------	------	------	------	------	------	------	------	------	------	------	------	------	------	------	------	------	------	------	------	------	------	------	------	------	------	------	------	------	------	------	------	------	------	------	------	------	------	------	------	------	------	------	------	------	------	------	------	------	------	------	------	------	------	------	------	------	------	------	------	------	------	------	------	------	------	------	------	------	------	------	------	------	------	------	------	------	------	------	------	------	------	------	------	------	------	------	------	------	------	------	------	------	------	------	------	------	------	------	------	------	------	------	------	------	------	------	------	------	------	------	------	------	------	------	------	------	------	------	------	------	------	------	------	------	------	------	------	------	------	------	------	------	------	------	------	------	------	------	------	------	------	------	------	------	------	------	------	------	------	------	------	------	------	------	------	------	------	------	------	------	------	------	------	------	------	------	------	------	------	------	------	------	------	------	------	------	------	------	------	------	------	------	------	------	------	------	------	------	------	------	------	------	------	------	------	------	------	------	------	------	------	------	------	------	------	------	------	------	------	------	------	------	------	------	------	------	------	------	------	------	------	------	------	------	------	------	------	------	------	------	------	------	------	------	------	------	------	------	------	------	------	------	------	------	------	------	------	------	------	------	------	------	------	------	------	------	------	------	------	------	------	------	------	------	------	------	------	------	------	------	------	------	------	------	------	------	------	--------

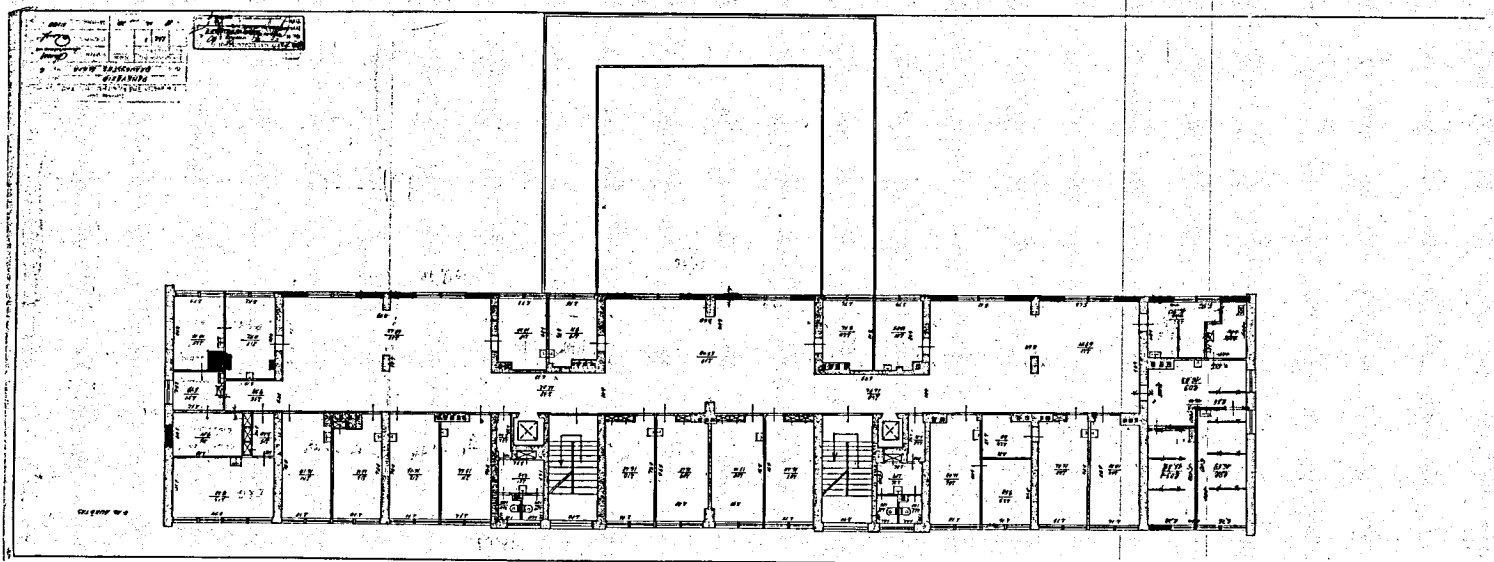

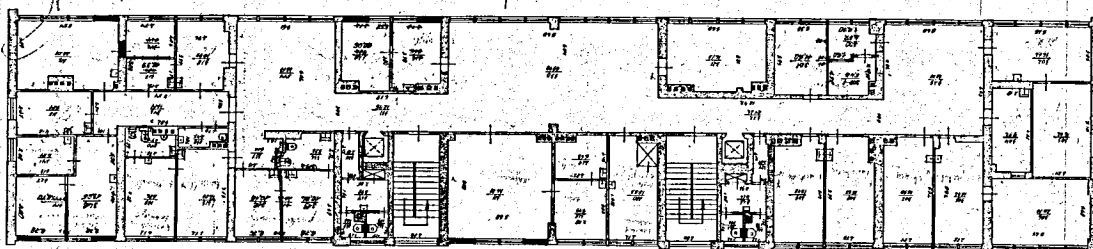
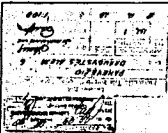

in 10 meters

Architectural drawing title block containing project information, scale, and a north arrow.

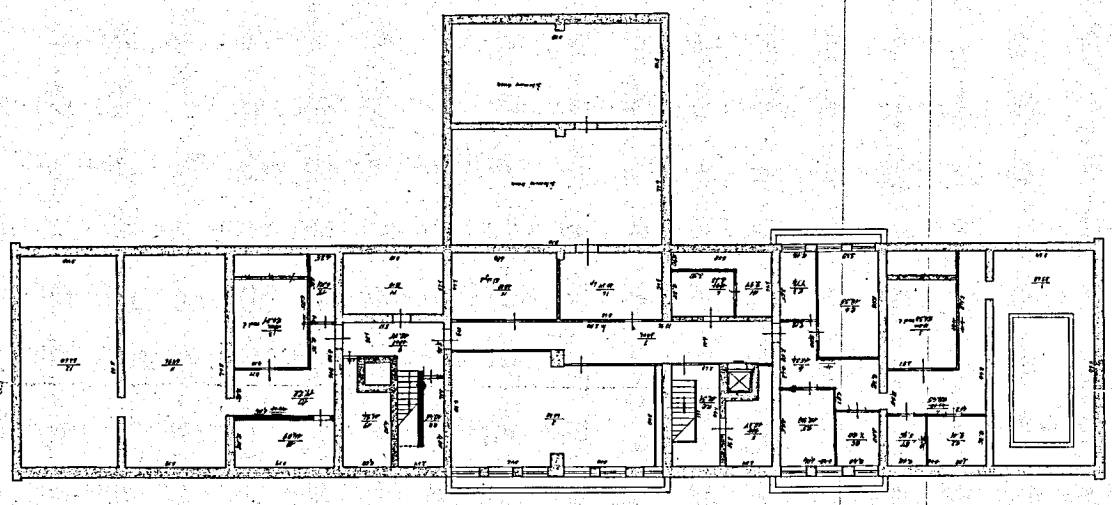



Valstybės įmonė registrų centras Panevėžio filialas
Lic nr:19G-501

NEKILNOJAMOJO DAIKTO KADASTRO DUOMENŲ BYLA

TOMAS

Nekilnojamojo turto objektas: Statinys(stiniai)

Žemės sklypo kadastrinis Nr.: 2701/0012:261

Bylos Nr.: 2699

Registro Nr.: 35/68590

Adresas: Smėlynės g. 25, Panevėžys

Lapų skaičius: 109

SUDERINTA

(pareigos)

(parašas)

(vardas pavardė)

(data)

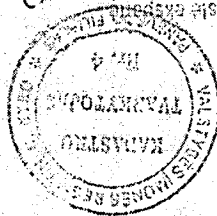

Kadastrinio specialisto ekspozicinis
Miešis Cepontienė

Reikšmė:

2016-07-14

Pagrindinio pastato, jo dalių ir priestatų kadastro duomenys

Adresas: Smėlynės g. 25, Panevėžys

Unikalus Nr.: 2792-3002-0153

Pagrindinio pastato ir jo dalių kadastro duomenys

Kadastro duomenys		Pagrindinis pastatas		Rūsys (pusūs)	Pastogės patalpos
Duomenys užfiksuoti	2006-07-12	X	X		X
Zymėjimas	16B2B / 60 16 D 2 / B	R			
Paskirtis	Administracinė	X		X	
Pavadinimas	Ligoninės administracinis-buitinis korpusas	X		X	
Statybos pr.-pab. metai	1987-1987		1987-1987		
Rekonstr. pr.-pab. metai	-		-		
Baigtumas %	100		100		
Aukštų skaičius	2		X	X	
Tūris m3	4997		3832		
Bendras plotas m2	1068.1		1024.25		
Pamatai	Betonas	X	X	X	
Sienos	Gelžbetonio plokštės		Gelžbetonio blokal		
Perdangos	Gelžbetonis		Gelžbetonis		
Stogo konstrukcija	Sutapdinčas	X	X	X	
Stogo danga	Bitumas	X	X	X	
Išorės apdaila	Tinkas, dažai	X	X	X	
Pertvaros	Plytos		Plytos		
Grindys	Monolitinės		Monolitinės		
Langai	Mediniai		Mediniai		
Durys	Medinės		Medinės		
Vidaus apdaila	Dažai		Dažai		
Sildymas	Centrinis šildym. iš centr. sist.				
Vandentiekis	Miesto vandentiekis				
Kanalizacija	Miesto kanalizacija				
Dujos	Nėra				
Karštas vanduo	Yra				
Elektra	Yra				
Viryklė	Nėra				
Vonios kambarys	Nėra				
Vėdinimas ir kondicion.	Vėdinimas				

Viso pastato	
Bendras plotas m2	2092.35 w
Baigtumas %	100
Užstatytas plotas m2	1066
Tūris m3	8829
Centro koordinatės X/Y	6177808/523096
Plotas bruto m2	2860

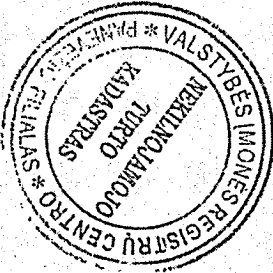

(pareigos, parašas, v. pavarde, data)

(pareigos, parašas, v. pavarde, data)

Parengė maitininkė Z. Rodzianskienė 2006.07.12

Tikrinto

Pagrindinio pastato, jo dalių ir priestatų kadastro duomenys

Adresas: Smėlynės g. 25, Panevėžys

Unikalus Nr.: 2792-3002-0153

Pagrindinio pastato ir jo dalių kadastro duomenys

Kadastro duomenys		Pagrindinis pastatas		Rūsų (pusrūs)		Pastogės patalpos	
Duomenys užfiksuoti	2005-10-12	X		X		X	
Zymėjimas	16D2b	R					
Paskirtis	Gydymo	X		X		X	
Pavadinimas	Ligoninės administracinis-buitinis korpusas	X					
Statybos pr.-pab. metai	1987-1987			1987-1987			
Rekonstr. pr.-pab. metai	-			-			
Baigtumas %	100			100			
Aukštų skaičius	2			X		X	
Turis m3	4997			3832			
Bendras plotas m2	1068,28 ✓			1024,25 ✓			
Pamatai	Betonas	X		X		X	
Sienos	Gelžbetonio plokštės			Gelžbetonio blokai			
Perdangos	Gelžbetonis			Gelžbetonis			
Stogo konstrukcija	Sutapdintas	X		X		X	
Stogo danga	Bitumas			X		X	
Išorės apdaila	Tinkas, dažai	X		X		X	
Pertvaros	Plytos			Plytos			
Grindys	Monolitinės			Monolitinės			
Langai	Mediniai			Mediniai			
Durys	Medinės			Medinės			
Vidaus apdaila	Dažai			Dažai			
Sildymas	Centrinis šildym. iš centr. sist.						
Vandentiekis	Miesto vandentiekis						
Kanalizacija	Miesto kanalizacija						
Dujos	Nėra						
Karštas vanduo	Yra						
Elektra	Yra						
Viryklė	Nėra						
Vonios kambarys							
Vėdinimas ir kondic.							

Viso pastato	
Bendras plotas m2	2092.53 ✓
Baigtumas %	100
Užstatytas plotas m2	1066
Turis m3	8829
Centro koordinatės X/Y	6177808/523096
Plotas bruto m2	2860

Parengė: Matiniukė A. (pareigos, parašas, v. pavarde, data)
A. Klimavičius
Tikrinio Gr. vedėjas

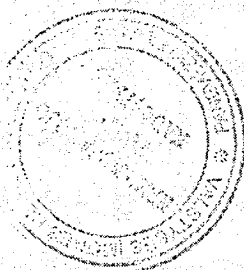
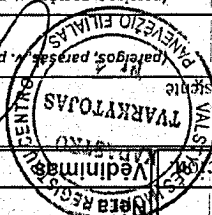

Pagrindinio pastato, jo dalių ir priestatų įkainojimas (perkainojimas)

Adresas: Smėlynės g. 25, Panevėžys

Bylos Nr. 2699

2A forma

Statybos kainos indeksas 9.186

Vertės nustatymo data	Žymėjimas	Pavadinimas	Kasmetinis vert. maž. koef.	Kokybės balas	Matavimo vienetas	Kiekis	Kainynas ir lentelė	Vidutinė vienetų st. vertė po indeksavimo Lt	Atkūrimo kaštai (statybinė vertė) Lt	Nusidėvėjimas %	Atkūrimoji vertė Lt.	Vietovės patalpos koeficientas	Vidutinė rinkos vertė
2006-07-12	P	16B2b	0.8		Turis m3	8829	Modelis: 616	385	3399000	15	2889000		1604000
2006-07-12	P	16B2b			Turis m3	4997	19.2.4.1	385		15			
2006-07-12	P	Rūsųs	0.8		Turis m3	3832	19.2.4.1	385		15			

Parangė matinė

Z. Rodzianskienė 2006.07.12

(pareigos, parašas, v. pavardė, data)

Tikrinio

(pareigos, parašas, v. pavardė, data)

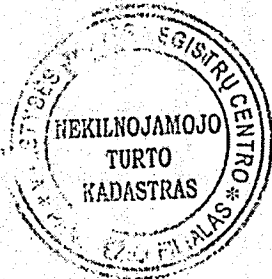

Ligoninės administracinis-buitinis korpusas 16B2b vidaus plotų eksplikacija

Adresas: Smėlynės g. 25, Panevėžys Bylos Nr. 2699 3 forma
Unikalus Nr.: 2792-3002-0153

Kadastro duomenys užfiksuoti 2006 m. liepos 12 d.

Aukšto Nr.	Patalpos pažymėjimas plane		Patalpos pavadinimas	Bendras	Gyvenamosios paskirties patalpų plotai m2								Negyvenamosios paskirties patalpų plotai m2	
	1 sim-bolis	2 sim-bolis			Naudingas	Gyvenamas	Iš to skaitčius		Pagalbinis (pusrūšių)	Garažų	Pagalbinis			
							Verslo	Pagalbinis naudingas			ne-naudingas	Pagrindinis	Pagalbinis	
1	2	3	4	5	6	7	8	9	10	11	12	13	14	
R	R	1	Palata	111.95									111.95	
R	R	2	Palata	99.82									99.82	
R	R	3	Palata	31.57									31.57	
R	R	4	Sandėlis	8.09									8.09	
R	R	5	Sandėlis	20.22									20.22	
R	R	6	Sandėlis	7.95									7.95	
R	R	7	Kondicionierius	16.46									16.46	
R	R	8	Kondicionierius	18.89									18.89	
R	R	9	Sandėlis	5.15									5.15	
R	R	10	Slėptuvė	39.18									39.18	
R	R	11	Koridorius	6.97									6.97	
R	R	12	Valdymo patalas	51.69									51.69	
R	R	13	Bufetas	15.21									15.21	
R	R	14	Tualetas	14.57									14.57	
R	R	15	Tualetas	15.03									15.03	
R	R	16	Slėptuvė	140.92									140.92	
R	R	17	Slėptuvė	140.77									140.77	
R	R	18	Sandėlis	25.89									25.89	
R	R	19	Koridorius	8.23									8.23	
R	R	20	Koridorius	136.13									136.13	
R	R	21	Koridorius	109.56									109.56	
Iš viso rūšyje (21 patalpa)				1024.25									1024.25	
21	1	1	Tambūras	6.77									6.77	
1	1	2	Sandėlis	3.35									3.35	
1	1	3	El. skydinė	1.00									1.00	
1	1	4	Salė	243.17								243.17		
1	1	5	Sandėlis	3.85									3.85	
1	1	6	Sandėlis	9.30									9.30	

4232201 3

2020.09.08 14:45

MBL

MBL

MBL

MBL

MBL

MBL

MBL

MBL

MBL

MBL

MBL

MBL

MBL

MBL

MBL

MBL

MBL

MBL

MBL

MBL

MBL

MBL

MBL

MBL

MBL

MBL

MBL

MBL

MBL

MBL

MBL

MBL

MBL

MBL

MBL

MBL

MBL

MBL

MBL

MBL

MBL

MBL

MBL

MBL

MBL

MBL

MBL

MBL

MBL

MBL

MBL

MBL

MBL

MBL

MBL

MBL

MBL

MBL

MBL

MBL

MBL

MBL

MBL

MBL

MBL

MBL

MBL

MBL

MBL

MBL

MBL

MBL

MBL

MBL

MBL

MBL

MBL

MBL

MBL

MBL

MBL

MBL

MBL

MBL

MBL

MBL

MBL

MBL

MBL

MBL

MBL

MBL

MBL

MBL

MBL

MBL

MBL

MBL

MBL

MBL

MBL

MBL

MBL

MBL

MBL

MBL

MBL

MBL

MBL

MBL

MBL

MBL

MBL

MBL

MBL

MBL

MBL

MBL

MBL

MBL

MBL

MBL

MBL

MBL

MBL

MBL

MBL

MBL

MBL

MBL

MBL

MBL

MBL

MBL

MBL

MBL

MBL

MBL

MBL

MBL

MBL

MBL

MBL

MBL

MBL

MBL

MBL

MBL

MBL

MBL

MBL

MBL

MBL

MBL

MBL

MBL

MBL

MBL

MBL

MBL

MBL

MBL

MBL

MBL

MBL

MBL

MBL

MBL

MBL

MBL

MBL

MBL

MBL

MBL

MBL

MBL

MBL

MBL

MBL

MBL

MBL

MBL

MBL

MBL

MBL

MBL

MBL

MBL

MBL

MBL

MBL

MBL

MBL

MBL

MBL

MBL

MBL

MBL

MBL

MBL

MBL

MBL

MBL

MBL

MBL

MBL

MBL

MBL

MBL

MBL

MBL

MBL

MBL

MBL

MBL

MBL

MBL

MBL

MBL

MBL

MBL

MBL

MBL

MBL

MBL

MBL

MBL

MBL

MBL

MBL

MBL

MBL

MBL

MBL

MBL

MBL

MBL

MBL

MBL

MBL

MBL

MBL

MBL

MBL

MBL

MBL

MBL

MBL

MBL

MBL

MBL

MBL

MBL

MBL

MBL

MBL

MBL

MBL

MBL

MBL

MBL

MBL

MBL

MBL

MBL

MBL

MBL

MBL

MBL

MBL

MBL

MBL

MBL

MBL

MBL

MBL

MBL

MBL

MBL

MBL

MBL

MBL

MBL

MBL

MBL

MBL

MBL

MBL

MBL

MBL

MBL

MBL

MBL

MBL

MBL

MBL

MBL

MBL

MBL

MBL

MBL

MBL

MBL

MBL

MBL

MBL

MBL

MBL

MBL

MBL

MBL

MBL

MBL

MBL

MBL

MBL

MBL

MBL

MBL

MBL

MBL

MBL

MBL

MBL

MBL

MBL

MBL

MBL

MBL

MBL

MBL

MBL

MBL

MBL

MBL

MBL

MBL

MBL

MBL

MBL

MBL

MBL

MBL

MBL

MBL

MBL

MBL

MBL

MBL

MBL

MBL

MBL

MBL

MBL

MBL

MBL

MBL

MBL

MBL

MBL

MBL

MBL

MBL

MBL

MBL

MBL

MBL

MBL

MBL

MBL

MBL

MBL

MBL

MBL

MBL

MBL

MBL

MBL

MBL

MBL

MBL

MBL

MBL

MBL

MBL

MBL

MBL

MBL

MBL

MBL

MBL

MBL

MBL

MBL

MBL

MBL

MBL

MBL

MBL

MBL

MBL

MBL

MBL

MBL

MBL

MBL

MBL

MBL

MBL

MBL

MBL

MBL

MBL

MBL

MBL

MBL

MBL

MBL

MBL

MBL

MBL

MBL

MBL

MBL

MBL

MBL

MBL

MBL

MBL

MBL

MBL

MBL

MBL

MBL

MBL

MBL

MBL

MBL

MBL

MBL

MBL

MBL

MBL

MBL

MBL

MBL

MBL

MBL

MBL

MBL

MBL

MBL

MBL

MBL

MBL

MBL

MBL

MBL

MBL

MBL

MBL

MBL

MBL

MBL

MBL

MBL

MBL

MBL

MBL

MBL

MBL

MBL

MBL

MBL

MBL

MBL

MBL

MBL

MBL

MBL

MBL

MBL

MBL

MBL

MBL

MBL

MBL

MBL

MBL

MBL

MBL

MBL

MBL

MBL

MBL

MBL

MBL

MBL

MBL

MBL

MBL

MBL

MBL

MBL

MBL

MBL

MBL

MBL

MBL

MBL

MBL

MBL

MBL

MBL

4232201 3

2792-3002-0153

Puslapis 1 (iš viso 2)

1	2	3	4	5	6	7	8	9	10	11	12	13	14
1	1	7	Tambūras	1,72									1,72
1	1	8	Sandelis	1,98									1,98
1	1	9	Sandelis	0,89									0,89
1	1	10	Sandelis	0,97									0,97
1	1	11	Kabinetas	11,72								11,72	
1	1	13	Tualetas	15,83									15,83
1	1	14	Tualetas	15,01									15,01
1	1	15	Sandelis	0,89									0,89
1	1	16	Koridorius	25,18									25,18
1	1	17	Koridorius	291,48									291,48
1	1	18	Kondicionierius	2,78									2,78
1	1	19	Vaisinė	36,81								36,81	
1	1	20	Psichotropinių vaistų patalpa	2,83								2,83	
Iš viso pirmame aukšte (19 patalpų)				675,53								294,53	381,00
2	2	15	Koridorius	246,64									246,64
2	2	16	Tualetas	2,80									2,80
2	2	17	Tualetas	2,80									2,80
2	2	18	Aparatinė	41,38									41,38
2	2	19	Techninė patalpa	61,22									61,22
2	2	20	Techninė patalpa	37,73									37,73
Iš viso antrame aukšte (6 patalpos)				392,57									392,57
Iš viso (46 patalpos)				2092,35								294,53	1797,82

Parengė

matininkė

Z. Rodzianskienė 2008 03 12

(pareigos, parašas, v. pavarde, data)

Tikrinio

(pareigos, parašas, v. pavarde, data)

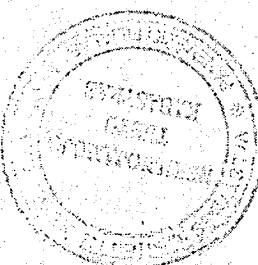

4232201 3

2792-3002-0153

2006-07-12

Puslapis 2 (iš viso 2)

Bylos Nr. 2699
Registro Nr. 35/68590
Tomo Nr.

Kopija
2006 m. liepa 12 d.
Puslapis 1 (iš viso 1)

BYLOS TOMO VIDAUS APYRAŠAS

Eil. Nr.	Dokumento pavadinimas	Dokumento		Lapų sk.	Bylos lapų numeriai	Pastabos
		Nr.	data			
1	Statinių išdėstymo planas		2006.07.12	1	1 - 1	
2	Pastato aukštų planas		2006.07.12	19	2 - 20	
3	Statinio nuotraukos		2006.07.12	3	21 - 23	
4	Pagrindinio pastato kadastro duomenų forma 1A		2006.07.12	1	24 - 24	
5	Forma Nr.2		2006.07.12	2	25 - 26	
6	Pagrindinio pastato kadastro duomenų forma 1A		2006.07.12	2	27 - 28	
7	Pagrindinio pastato įkainojimo forma 2A		2006.07.12	3	29 - 31	
8	Pastato patalpų eksplikacija 3 forma		2006.07.12	28	32 - 59	
9	Istorinė medžiaga		2006.07.12	50	60 - 109	

Vidaus apyrašo vienas šimtas devyni lapai . (109)

matininkė

(pareigos)

(data)

2006 07 12

(parašas)

Z.Rodzianskienė

(v.pavardė)

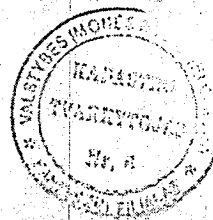
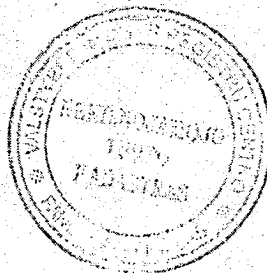

Statinio nuotrauka

Adresas: Smėlynės g. 25, Panevėžys

Fotografuota 2006 m. liepos 12 d.

Paskirtis

Administracinė

Pavadinimas

Ligoninės administracinis-buitinis korpusas

Unikalus pastato Nr.

2792-3002-0153

Pažymėjimas plane

16B2b

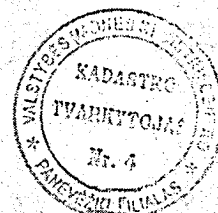

Parengė matininkė

Z. Rodzianskienė 2006 07 12
(pareigos, parašas, v. pavardė, data)



Valstybės įmonė Registrų centras Panevėžio filialas

Lic nr:19G-501

NEKILNOJAMOJO DAIKTO KADASTRO DUOMENŲ BYLA

TOMAS

Nekilnojamojo turto objektas: Statinys(statiniai)

Žemės sklypo kadastrinis Nr.: 2701/0012:261

Bylos Nr.: 2699

Registro Nr.: 35/68590

Adresas: Smėlynės g. 25, Panevėžys

Lapų skaičius: 81

SUDERINTA



(pareigos)

Kadastro specialistė ekspertas

(parašas)

Meilė Ceponienė

(vardas pavardė)

(data)

2005 10 14

VALSTYBINĖS KOMISIJA
AKTAS patvirtinti
2005.08.11 raudasi
ARCHIVE Nr.1.

[Signature]
2005.08.30

Bylos Nr. 2699
Registro Nr. 35/68590
Tomo Nr.

Kopija
2005 m. spalio 14 d.
Puslapis 1 (iš viso 1)

BYLOS TOMO VIDAUS APYRAŠAS

Eil. Nr.	Dokumento pavadinimas	Dokumento		Lapų sk.	Bylos lapų numeriai	Pastabos
		Nr.	data			
1	Pastato aukštų planai		2005.10.06	19	1 - 19	
2	Statinio nuotraukos		2005.10.14	13	20 - 20	
3	Forma Nr.2		2005.10.14	4	21 - 24	
4	Pagrindinio pastato kadastro duomenų forma 1A		2005.10.06	2	25 - 26	
5	Pagrindinio pastato įkainojimo forma 2A		2005.10.06	2	27 - 28	
6	Pastato patalpų eksplikacija 3 forma		2005.10.06	27	29 - 55	
7	Istorinė medžiaga		2005.10.14	26	56 - 81	

Vidaus apyrašas sudarytas iš vieno lapo. (81)

Matininkė asistentė

(pareigos)

(data)

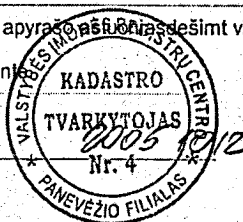

(parašas)

A.Povilonienė

(v.pavardė)

21
15

1F forma

Statinio nuotrauka

Bylos Nr. 2699

Adresas: Smėlynės g. 25, Panevėžys

Fotografuota 2005 m. spalio 12 d.

Paskirtis	Gydymo
Pavadinimas	Ligoninės administracinis-buitinis korpusas
Unikalus pastato Nr.	2792-3002-0153
Pažymėjimas plane	16D2b

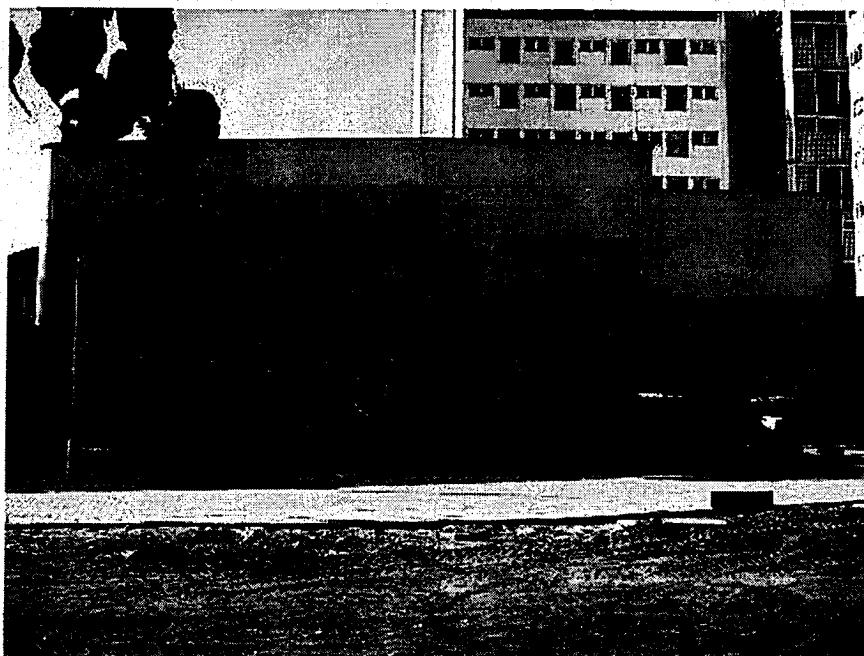
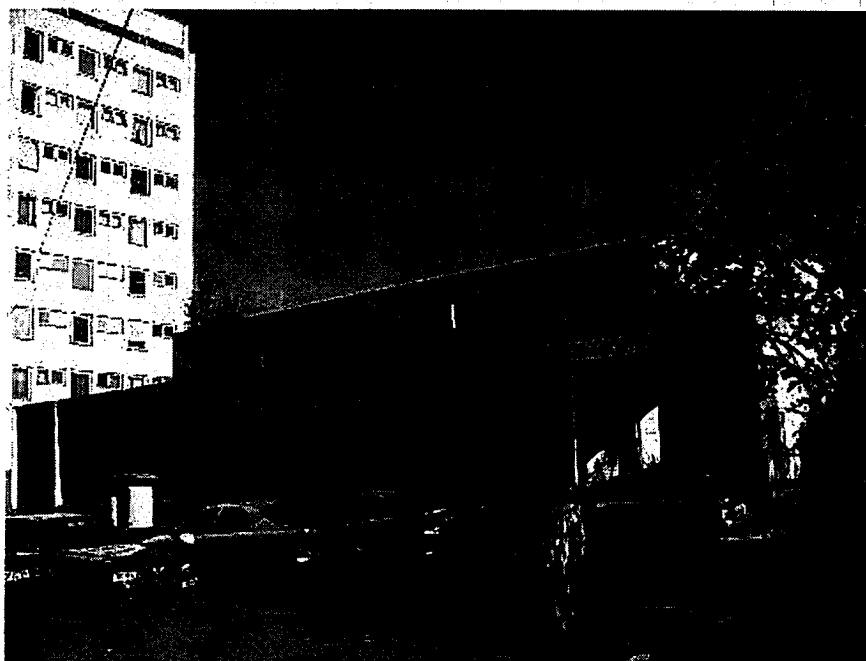

Parengė Matininkė asistentė

Nr.

A.Povilonienė

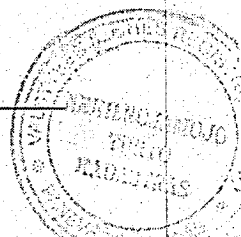
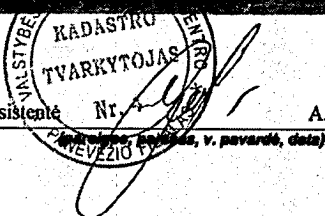

Pagrindinio pastato, jo dalių ir priestatų įkainojimas (perkainojimas)

Bylos Nr. 2699 2A forma

Adresas: Smėlynės g. 25, Panevėžys

Statybos kainos indeksas 8.585

Vertės nustatymo data	Žymėjimas	Pavadinimas	Kasmetinis vert. maž. koef.	Kokybės balas	Matavimo vienetas	Kiekis	Kainynas ir lentelė	Vidutinė vieneto st. vertė po indeksavimo Lt	Atkūrimo kaštai (statybinė vertė) Lt	Nusidėėjimas %	Atkuriamoji vertė Lt	Vietovės patalpos koeficientas	Vidutinė rinkos vertė
2005-10-12	P 16D2b	Ligoninės administracinis-b	0.7		Tūris m3	8829	16.2.3.3	316	2790000	13	2427000	0.68	1651000
2005-10-12	P 16D2b	Ligoninės administracinis-buitinis k	0.7		Tūris m3	4997	16.2.3.3	316		13			
2005-10-12	P R	Rūšys	0.7		Tūris m3	3832	16.2.3.3	316		13			



asistentė
(paršigos, paršas, v. pavardė, date)
A. Povilonienė
(pareigos, paršas, v. pavardė, date)
Klimavičius

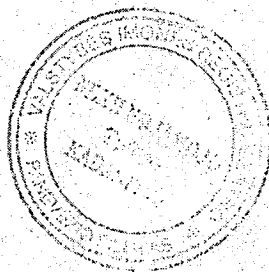

Buitinis korpusas 16D2b vidaus plotų eksplikacija

Bylos Nr. 2699 3 forma

Adresas: Smėlynės g. 25, Panevėžys

Unikalus Nr.: 2792-3002-0153

Kadastro duomenys užfiksuoti 2005 m. spalio 12 d.

Patalpos pažymėjimas plane			Patalpos pavadinimas	Bendras	Gyvenamosios paskirties patalpų plotai m2							Negyvenamosios paskirties patalpų plotai m2		
Ankšto Nr.	1 sim-bolis				Iš to skaičiaus				Pagalbinis naudingas	Pagalbinis neuau-dingas	Rūšių (pusrūšių)	Garažų	Pagalbinis	Pagalbinis
	1 sim-bolis	2 sim-bolis			Gyvenamas	Verslo	8	9						
1	2	3	4	5	6	7	8	9	10	11	12	13	14	
R	R	1	Palata	111.95									111.95	
R	R	2	Palata	99.82									99.82	
R	R	3	Palata	31.57									31.57	
R	R	4	Sandelis	8.09									8.09	
R	R	5	Sandelis	20.22									20.22	
R	R	6	Sandelis	7.95									7.95	
R	R	7	Kondicionierius	16.46									16.46	
R	R	8	Kondicionierius	18.89									18.89	
R	R	9	Sandelis	5.15									5.15	
R	R	10	Slėptuvė	39.18									39.18	
R	R	11	Koridorius	6.97									6.97	
R	R	12	Valdymo pultas	51.69									51.69	
R	R	13	Bufetas	15.21									15.21	
R	R	14	Tualetas	14.57									14.57	
R	R	15	Tualetas	15.03									15.03	
R	R	16	Slėptuvė	140.92									140.92	
R	R	17	Slėptuvė	140.77									140.77	
R	R	18	Sandelis	25.89									25.89	
R	R	19	Koridorius	8.23									8.23	
R	R	20	Koridorius	136.13									136.13	
R	R	21	Koridorius	109.56									109.56	
Iš viso rūšyje (21 patalpa)				1024.25									1024.25	
1	1	1	Tambūras	6.77									6.77	
1	1	2	Sandelis	3.35									3.35	
1	1	3	El.skydinė	1.00									1.00	
1	1	4	Salė	243.17								243.17		
1	1	5	Sandelis	3.85									3.85	
1	1	6	Sandelis	9.30									9.30	
4232201 2				2792-3002-0153	2005-10-14							Puslapis 1 (iš viso 2)		

Puslapis 1 (iš viso 2)

2005-10-14

2792-3002-0153

4232201 2

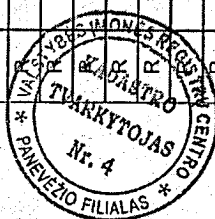

1	2	3	4	5	6	7	8	9	10	11	12	13	14
1	1	7	Tambūras	1.72									1.72
1	1	8	Sandelis	1.98									1.98
1	1	9	Sandelis	0.89									0.89
1	1	10	Sandelis	0.97									0.97
1	1	11	Kabinetas	11.72								11.72	
1	1	12	Vaistinė	39.82								39.82	
1	1	13	Tualetas	15.83									15.83
1	1	14	Tualetas	15.01									15.01
1	1	15	Sandelis	0.89									0.89
1	1	16	Koridorius	25.18									25.18
1	1	17	Koridorius	291.48									291.48
1	1	18	Kondicionierius	2.78									2.78
Iš viso pirmame aukšte (18 patalpų)				675.71								294.71	381.00
2	2	15	Koridorius	246.64									246.64
2	2	16	Tualetas	2.80									2.80
2	2	17	Tualetas	2.80									2.80
2	2	18	Aparatinė	41.38									41.38
2	2	19	Techninė patalpa	61.22									61.22
2	2	20	Techninė patalpa	37.73									37.73
Iš viso antrame aukšte (6 patalpos)				392.57									392.57

Iš viso (24 patalpos)	2092.53											294.71	1797.82
-----------------------	---------	--	--	--	--	--	--	--	--	--	--	--------	---------

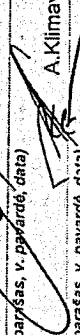
Patvirtino:  A. Povilonienė
 (pareigos, parašas, v. pavardė, data)
 Tiktinai:  A. Klimavičius
 (pareigos, parašas, v. pavardė, data)

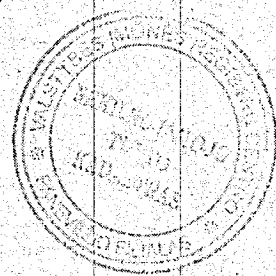

SHELVES
 111.1 100%
 25

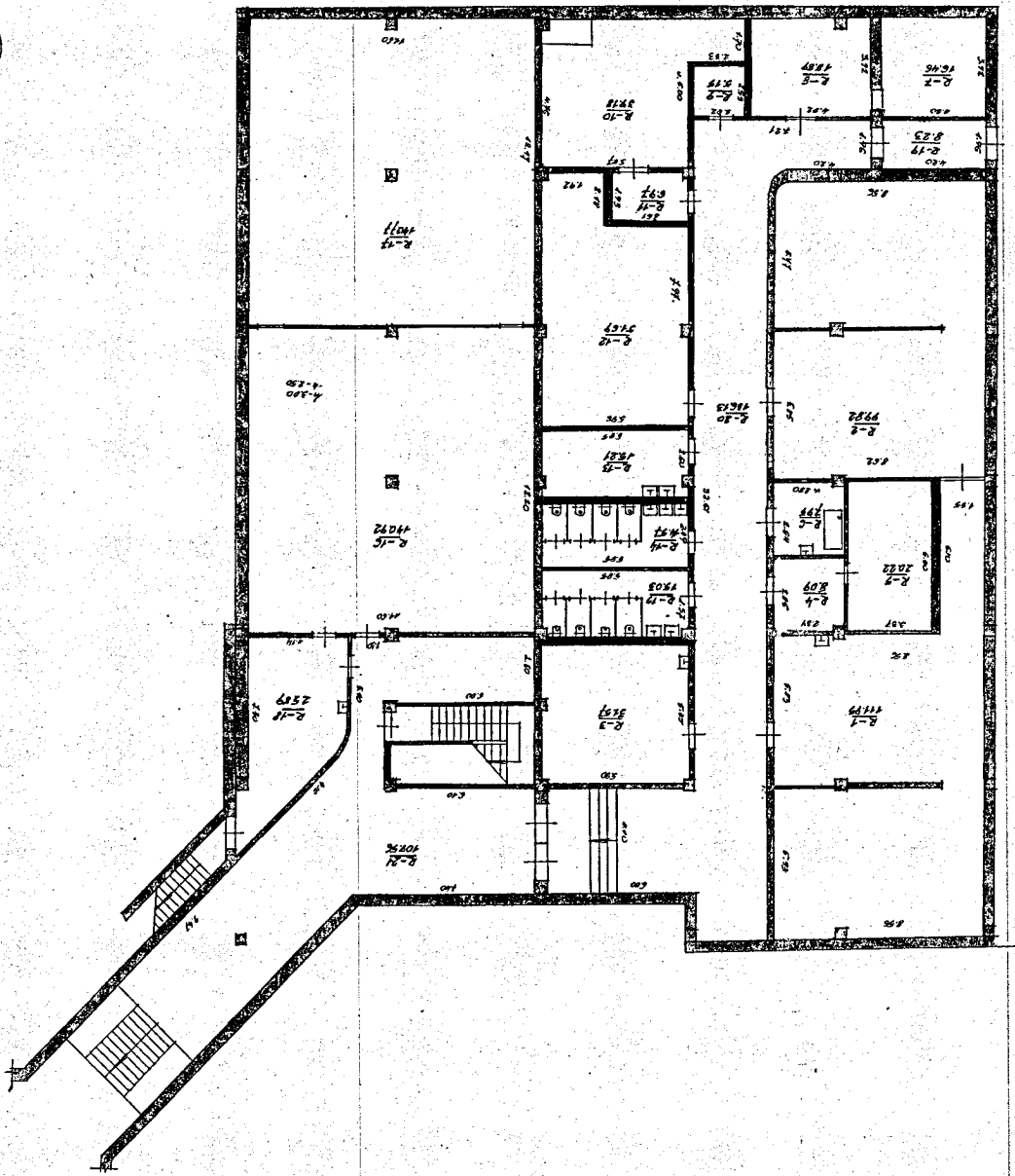

Pluss

	
PROJECT NO. 10-6-20 SHEET NO. 10-6-20 DATE 10-6-20	DRAWN BY CHECKED BY APPROVED BY

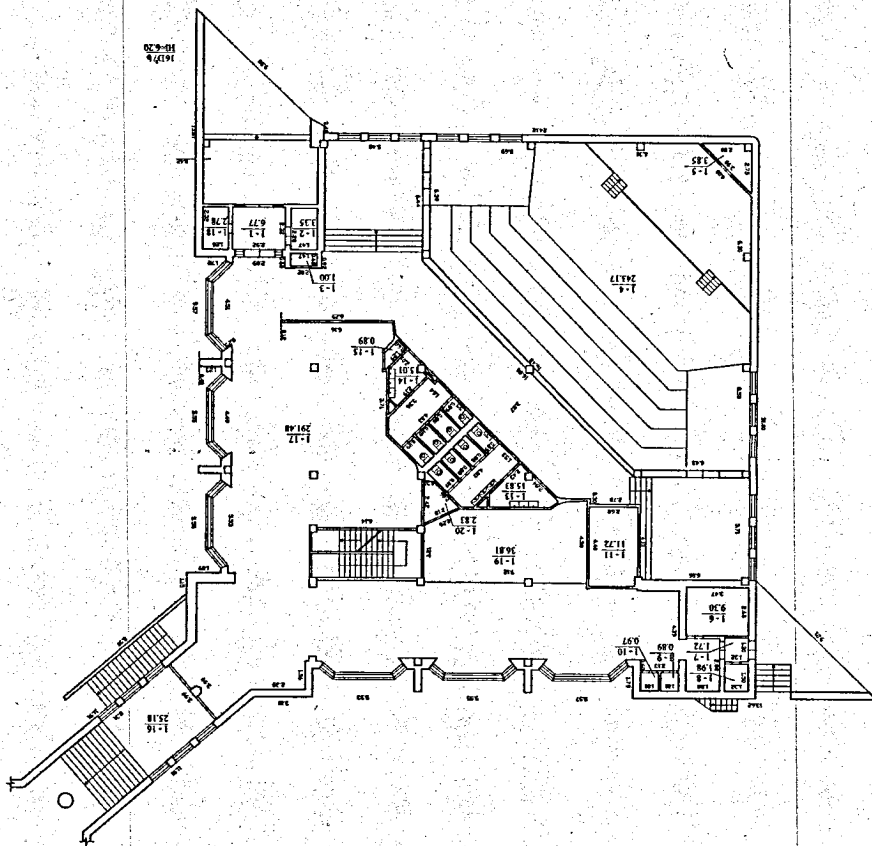

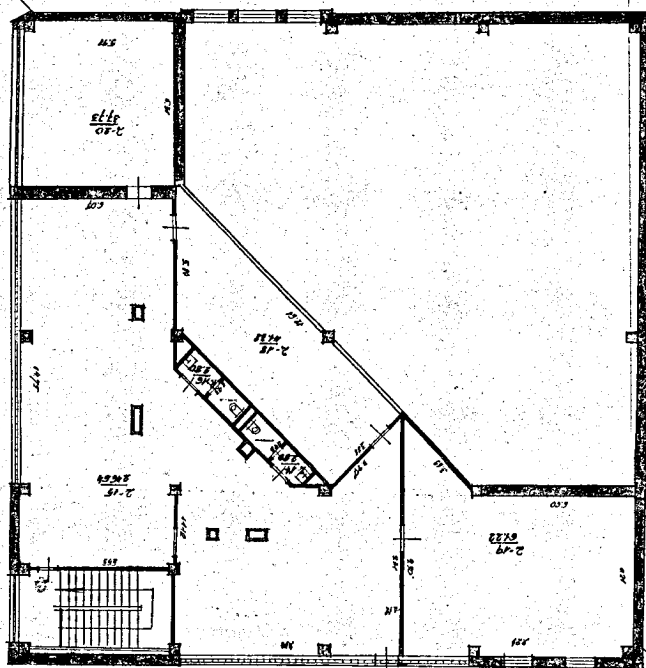

2 AUGUSTAS

Statinio nuotraukos

Adresas Panevėžio m. sav. Panevėžio m. Smėlynės g. 25

Pavadinimas Operacinių, laboratorijų pastatas

Unitalus Nr. 2792-3002-0175
Žymėjimas 18D4b
Paskirtis Gydymo
Matavimų data 2013-04-04

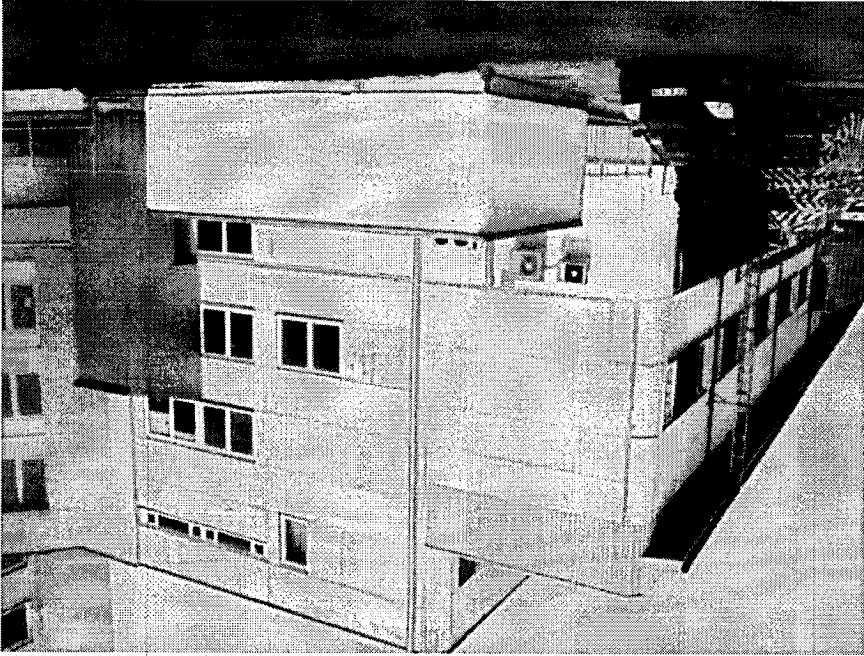
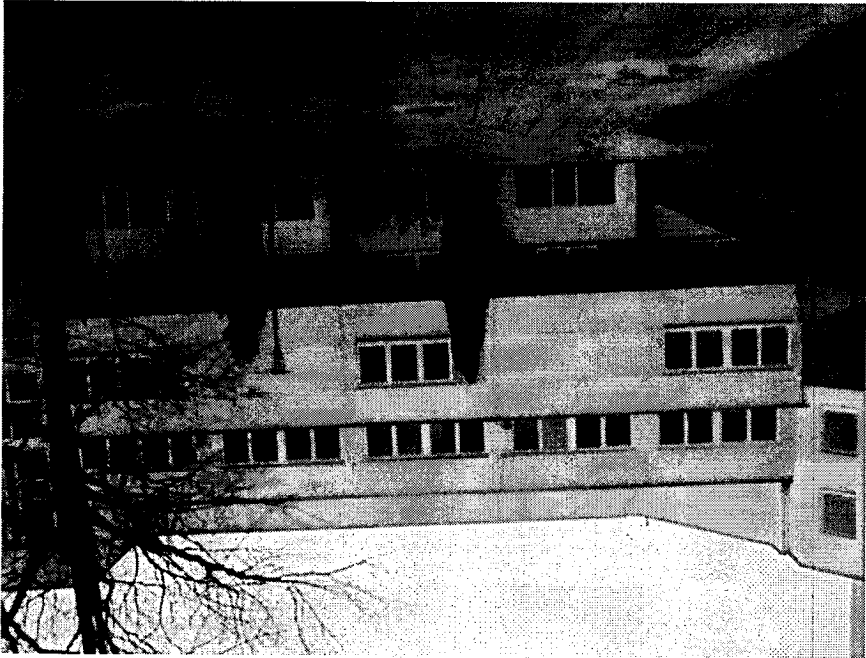

Parenė Matininkė Zita Rodzianskienė

A.V.



* 1 0 3 7 4 6 1 0 8 4 *

Pagrindinio pastato, jo dalių ir priestatų kadastro duomenys

Adresas Panevėžio m. sav. Panevėžio m. Smėlynės g. 25
Unikalus Nr. 2792-3002-0175

Viso pastato			
Bendras plotas: kv. m	7859,07	Baigtumo procentas: %	100
Turis: kub. m	29472	Koordinatė X:	6177882,14
Užstatytas plotas: kv. m	2022	Koordinatė Y:	523046,34
Plotas bruto: kv. m	10780	Statinio kategorija:	Y patalpas

Kadastro duomenys		Pagrindinis pastatas		Rūsų (pusrūs)		Pastogės patalpos	
Duomenys užfiksuoti	2013-04-04	X	X		X		X
Zymėjimas	18D4b	R					
Paskirtis	Gydymo	X	X		X		X
Pavadinimas	Operacinių laboratorijų pastatas	X	X		X		X
Statybos pradžios metai:	1987	1987			1987		
Statybos pabaigos metai:	1987				1987		
Rekonstravimo pradžios metai:	2005						
Rekonstravimo pabaigos metai:	2013						
Kap. remonto pradžios metai:							
Kap. remonto pabaigos metai:							
Modernizavimo pradžios metai:							
Modernizavimo pabaigos metai:							
Papr. remonto pradžios metai:							
Papr. remonto pabaigos metai:							
Baigtumo procentas: %	100	100					
Aukštų skaičius:	4	1					
Turis: kub. m	23030	6442					
Bendras plotas: kv. m	6120,35	1738,72					
Pamatai:	Betonas						
Siėnos:	Gelžbetonio blocai	Plytos					
Perdanga:	Gelžbetonis	Gelžbetonis					
Stogo konstrukcija:	Sutapdintas						
Stogo danga:	Bitumas						
Išorės apdaila:	Nėra	Tinkas, dažai					
Pertvaros:	Plytos						
Grindys:	Limoleumas	Monolitinės					
Langai:	Plastikiniai	Plastikiniai					
Durys:	Plastikinės	Plastikinės					
Vidaus apdaila:	Dažai	Dažai					
Sildymas:		Centrinis šildym. iš centr. sist.					
Vandentiekis:	Komunalinis vandentiekis						
Nuotekų šalinimas:	Komunalinis nuotekų šalinimas						
Dujos:	Nėra						
Karštas vanduo:	Yra						

05-Bal-2013 15:54:55

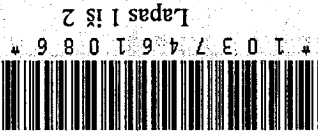

Parengė Matininkė Zita Rodzianskienė

A.V.

Kadastro duomenys	Pagrindinis pastatas	Rusys (pusrūsis)	Pastogės patalpos
Elektra:			
Viryklė:			
Vonios kambarys:			
Vėdinimas ir kondicionavimas:	Vėdinimas		
	Yra		
	Nėra		
	Yra		

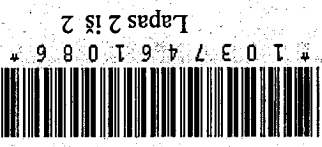

Lapas 1 is 16

* 1 0 3 7 4 6 1 0 8 3 *

[illegible]

Pavadinimas Operacinių, laboratorinių pastatų

Adressas Panevėžio m. sav. Panevėžio m. Smėlynės g. 25

Unikalus Nr. 2792-3002-0175

Zymejimas 18D4b

Zymejimas 18D4b

Matavimay data 2013-04-04

Pagrindinio pastato vidaus plotų eksploatacija

3 FORMA

R	R	R	1	2	3	4	5	6	7	8	9	10	11	12	13	14
R	R	R	80			Sandelis	77,10									77,10
R	R	R	81			Sandelis	27,78									27,78
R	R	R	82			Kordorius	4,24									4,24
R	R	R	83			Kordorius	11,53									11,53
R	R	R	84			Kordorius	5,34									5,34
R	R	R	85			Sandelis	12,88									12,88
R	R	R	86			Sandelis	76,89									76,89
R	R	R	87			Tualetas	5,79									5,79
R	R	R	88			Tualetas	3,55									3,55
R	R	R	89			Sandelis	9,58									9,58
R	R	R	90			Sandelis	15,29									15,29
R	R	R	92			Tualetas	11,30									11,30
R	R	R	96			Kordorius	127,49									127,49
R	R	R	97			Kordorius	12,60									12,60
R	R	R	98			Duso patalpa	1,51									1,51
R	R	R	99			Kordorius	1,64									1,64
R	R	R	100			Kordorius	20,17									20,17
R	R	R	101			Vezimelių plovykla	7,78									7,78
R	R	R	102			Sandelis	1,10									1,10
R	R	R	103			Garų generatorių patalpa	15,23									15,23
R	R	R	104			Instrumentų pakavimo patalpa	57,58									57,58
R	R	R	105			Sandelis	26,28									26,28
R	R	R	109			Siluminis punktas	32,23									32,23



• 1 0 3 7 4 6 1 0 8 3 •

R	R	1	2	3	4	5	6	7	8	9	10	11	12	13	14
R	R	111	R	R	Siluminis punktas	28,14								28,14	
R	R	112	R	R	Sandelis	29,79								29,79	
R	R	113	R	R	Sandelis	2,84								2,84	
R	R	114	R	R	Ventiliacijos kamera	324,91								324,91	
R	R	115	R	R	Vandens šaldymo agregato patalpa	13,72									
R	R	116	R	R	Sandelis	50,72									
R	R	117	R	R	BMR skanerio pagalbinė patalpa	14,44									
R	R	118	R	R	Koridorius	35,26							35,26		
R	R	119	R	R	Tualetas	4,28									
R	R	120	R	R	Valytojos patalpa	2,87									
R	R	121	R	R	Koridorius	6,61									
R	R	122	R	R	Persirengimo patalpa	4,62									
R	R	123	R	R	Inventoriaus laikymo patalpa	5,45									
R	R	124	R	R	Dušo patalpa	3,56							3,56		
R	R	125	R	R	Dušo patalpa	17,62							17,62		
R	R	126	R	R	Vonios patalpos	8,22							8,22		
R	R	127	R	R	Persirengimo patalpa	4,23									
R	R	128	R	R	Persirengimo patalpa	4,75									
R	R	129	R	R	Vonios patalpos	21,64							21,64		
R	R	130	R	R	Ballionų spinta	2,98									
R	R	131	R	R	Persirengimo patalpa	3,67									
R	R	132	R	R	Baseino tranšos patalpa	3,17									

1	2	3	4	5	6	7	8	9	10	11	12	13	14
R	R	133	Baselino palatpa	56,92								56,92	
R	R	134	Kordornus	5,34									5,34
R	R	135	Persirengimo palatpa	2,66									2,66
R	R	136	Duso palatpa	1,64									1,64
R	R	137	Persirengimo palatpa	4,14									4,14
R	R	138	Misazo vonia	13,61								13,61	
R	R	139	Kordornus	8,50									8,50
R	R	140	Personalo palatpa	12,19								12,19	
R	R	141	Personalo palatpa	3,49									3,49
R	R	142	Gydytojo palatpa	18,57								18,57	
R	R	143	Misazo kabinetas	17,67								17,67	
R	R	144	Misazo kabinetas	19,02								19,02	
R	R	145	Inventoriaus palatpa	15,56								15,56	
Is viso ritsyje (69 palatpos)				1738,72								650,82	1087,90
1	1	8	Sandelis	5,38									5,38
1	1	14	Rubine	14,64									14,64
1	1	15	Sandelis	15,66									15,66
1	1	16	Sandelis	6,55									6,55
1	1	17	Sandelis	7,37									7,37
1	1	17-1	Tualetas	1,71									1,71
1	1	18	Duso palatpa	3,14									3,14
1	1	19	Tualetas	6,03									6,03
1	1	20	Tualetas	6,02									6,02

1	1	2	3	4	5	6	7	8	9	10	11	12	13	14
1	1	1	31-1	Salė	23,62								23,62	
1	1	1	32	Kabinetas	17,06								17,06	
1	1	1	32-1	Kabinetas	18,34								18,34	
1	1	1	33-1	Koridorus	47,62									47,62
1	1	1	34	Koridorus	2,33									2,33
1	1	1	35	Koridorus	16,27									16,27
1	1	1	36	Sandėlis	2,21									2,21
1	1	1	59	Koridorus	4,56								4,56	
1	1	1	60	Kabinetas	9,94								9,94	
1	1	1	60-1	Koridorus	8,73									8,73
1	1	1	61	Koridorus	8,27									8,27
1	1	1	62	Sandėlis	8,14									8,14
1	1	1	64	Koridorus	2,31									2,31
1	1	1	244	Koridorus	32,62								32,62	
1	1	1	245	Pacientų pastuoso patalpa	6,46								6,46	
1	1	1	246	Operatorinė	7,71								7,71	
1	1	1	247	Magnetinio rezonanso patalpa	23,43								23,43	
1	1	1	248	Techninė patalpa	8,59								8,59	
1	1	1	249	Pagalbinė patalpa	4,61									4,61
1	1	1	250	Kabinetas	21,56								21,56	
1	1	1	254	Vaisių sandėlis	1,77									1,77
1	1	1	255	Svarios patalynės sandėlis	5,25									5,25



* 1 0 3 7 4 6 1 0 8 3 *

1	2	3	4	5	6	7	8	9	10	11	12	13	14
1	1	1	256	158,49								158,49	
1	1	1	257	3,81									3,81
1	1	1	258	2,09									2,09
1	1	1	259	19,23								19,23	
1	1	1	260	38,03								38,03	
1	1	1	261	5,23									5,23
1	1	1	262	12,73									12,73
1	1	1	263	89,47								89,47	
1	1	1	264	11,92									11,92
1	1	1	265	6,61									6,61
1	1	1	266	36,34									
1	1	1	267	5,22								36,34	
1	1	1	268	4,86									5,22
1	1	1	269	3,27									4,86
1	1	1	270	1,07									3,27
1	1	1	271	1,50									1,07
1	1	1	272	12,62									1,50
1	1	1	273	11,88								12,62	
1	1	1	274	11,47								11,88	
1	1	1	275	12,78								11,47	
1	1	1	276	29,66								12,78	
1	1	1	277	12,21								29,66	
1	1	1	278	7,59								12,21	
												7,59	



* 1 0 3 7 4 6 1 0 8 3 *

[illegible]

1	2	3	4	5	6	7	8	9	10	11	12	13	14
1	1	1	302	Kinezoterapijos kabinetas	35,72							35,72	
1	1	1	305	Rėngeno kabinetas	8,15								8,15
1	1	1	306	Pulvinė	15,58							15,58	
1	1	1	307	Nešvarių skalinių patalpa	10,41								10,41
1	1	1	308	Angiografo procedūrų patalpa	36,23							36,23	
1	1	1	309	Vėdinimo patalpa	11,94							11,94	
1	1	1	310	Kordorus	27,36							27,36	
1	1	1	311	Techninė patalpa	4,78							4,78	
1	1	1	312	Rankų plovimo patalpa	7,78								7,78
1	1	1	313	Kordorus	13,73							13,73	
1	1	1	314	Kordorus	61,26							61,26	
Iš viso pirmame aukšte (89 patalpos)					1629,17							1313,29	315,88
2	2	2	35	Laikinas med. atliekų laikymas	8,43							8,43	
2	2	2	36	Operacinė	33,39							33,39	
2	2	2	37	Operacinė	35,23							35,23	
2	2	2	38	Operacinė	34,70							34,70	
2	2	2	39	Operacinė	34,45							34,45	
2	2	2	40	Operacinė	35,90							35,90	
2	2	2	41	Pooperacinis kordorus	182,75							182,75	
2	2	2	42	Kordorus	34,18							34,18	
2	2	2	43	Sterilių medžiagų sandėlis	12,74							12,74	
2	2	2	44	Vėžimėlių patalpa	11,82							11,82	
2	2	2	45	Instrumentų nukenksminimas	10,38							10,38	



* 1 0 3 7 4 6 1 0 8 3 *

1	2	3		4	5	6	7	8	9	10	11	12	13	14
2	2	46	Vėžimėlių plovykla	Vėžimėlių plovykla	17,36								17,36	
2	2	47	Vėžimėlių plovykla	Vėžimėlių plovykla	19,71								19,71	
2	2	48	Kabinetas	Kabinetas	13,13								13,13	
2	2	49	Kabinetas	Kabinetas	15,18								15,18	
2	2	50	Koridorius	Koridorius	23,74								23,74	
2	2	51	Lifo patalpa	Lifo patalpa	3,81									3,81
2	2	52	Koridorius	Koridorius	12,49									12,49
2	2	53	Pagalbinė patalpa	Pagalbinė patalpa	17,82								17,82	
2	2	54	Koridorius	Koridorius	132,62								132,62	
2	2	55	Valytojų patalpa	Valytojų patalpa	6,72									6,72
2	2	56	Stenčių medžiagų sandėlis	Stenčių medžiagų sandėlis	13,20								13,20	
2	2	57	Ekstrinis ligonio paruošimas	Ekstrinis ligonio paruošimas	17,56								17,56	
2	2	58	Personalo rūbinė	Personalo rūbinė	39,99									39,99
2	2	59	Tualetas	Tualetas	2,69									2,69
2	2	60	Tualetas	Tualetas	2,89									2,89
2	2	61	Personalo rūbinė	Personalo rūbinė	37,03									37,03
2	2	62	Koridorius	Koridorius	51,88								51,88	
2	2	63	Tualetas	Tualetas	2,28									2,28
2	2	64	Prausykla	Prausykla	1,63									1,63
2	2	65	Tualetas	Tualetas	3,57									3,57
2	2	66	Koridorius	Koridorius	1,18									1,18
2	2	67	Kabinetas	Kabinetas	31,42								31,42	
2	2	68	Kabinetas	Kabinetas	25,62								25,62	



1	2	3	4	5	6	7	8	9	10	11	12	13	14
2	2	69	Kabinetas	24,51								24,51	
2	2	87	Koridorius	63,56								63,56	
2	2	88	Operacinė	48,13								48,13	
2	2	89	Operacinė	38,70								38,70	
2	2	90	Operacinė	40,84								40,84	
2	2	91	Operacinė	38,88								38,88	
2	2	92	Operacinė	38,74								38,74	
2	2	93	Operacinė	38,19								38,19	
2	2	94	Panaudotų priemonių patalpa	8,16								8,16	
2	2	95	Koridorius	41,55								41,55	
2	2	96	Ligonų paruošimo patalpa	17,75								17,75	
2	2	97	Medicininį priemonių patalpa	11,28								11,28	
2	2	98	Švarių ir sterilių priemonių patalpa	8,06								8,06	
2	2	99	Sanitarinė patalpa	7,91								7,91	
2	2	100	Tualetas	6,00									6,00
2	2	101	Valytojos patalpa	3,32									3,32
2	2	102	Tualetas	6,62									6,62
2	2	103	Pagalbinė patalpa	4,09									4,09
2	2	104	Švarių ir sterilių priemonių patalpa	17,95								17,95	
2	2	105	Medicininį priemonių patalpa	14,52								14,52	
2	2	106	Koridorius	70,25								70,25	
2	2	107	Koridorius	16,18								16,18	



* 1 0 3 7 4 6 1 0 8 3 *

1	2	3	4	5	6	7	8	9	10	11	12	13	14
2	2	108	Koridorius	107,88								107,88	
2	2	109	Mamografijos kabinetas	25,54								25,54	
2	2	110	Gdytojo kabinetas	21,85								21,85	
2	2	111	Rūbinė	3,50									3,50
2	2	112	Koridorius	3,74									3,74
2	2	113	Technologo kabinetas	12,50								12,50	
2	2	114	Rentgeno diagnostika	42,78								42,78	
2	2	115	Laboratorija	9,53								9,53	
2	2	116	Pultinė	27,78								27,78	
2	2	117	Pagalbinė patalpa	2,97									2,97
2	2	118	Rentgeno diagnostika	43,91								43,91	
2	2	119	Personalo patalpa	19,78								19,78	
2	2	120	Kabinetas	20,78								20,78	
Iš viso antrame aukšte (69 patalpos)				1835,22								1690,70	144,52
3	3	1	Koridorius	22,06									22,06
3	3	2	Laboratorija	11,42								11,42	
3	3	3	Laboratorija	15,80								15,80	
3	3	4	Laboratorija	29,90								29,90	
3	3	5	Techninė patalpa	210,45								210,45	
3	3	6	Laboratorija	13,24								13,24	
3	3	7	Laboratorija	13,83								13,83	
3	3	8	Vonia	8,35									8,35
3	3	9	Laboratorija	8,09								8,09	



* 1 0 3 7 4 6 1 0 8 3 *

1	2	3	4	5	6	7	8	9	10	11	12	13	14
3	3	10	Laboratorija	7,69								7,69	
3	3	11	Laboratorija	8,09								8,09	
3	3	12	Laboratorija	8,97								8,97	
3	3	13	Laboratorija	22,16								22,16	
3	3	14	Techninė patalpa	107,82									107,82
3	3	15	Tualetas	4,09									4,09
3	3	16	Tualetas	3,51									3,51
3	3	17	Laboratorija	3,52								3,52	
3	3	18	Laboratorija	8,40								8,40	
3	3	19	Laboratorija	44,76								44,76	
3	3	20	Laboratorija	55,85								55,85	
3	3	21	Laboratorija	59,59								59,59	
3	3	22	Laboratorija	36,44								36,44	
3	3	23	Laboratorija	7,67								7,67	
3	3	24	Laboratorija	18,27								18,27	
3	3	25	Laboratorija	16,36								16,36	
3	3	26	Laboratorija	7,23								7,23	
3	3	27	Koridorius	8,00									8,00
3	3	28	Koridorius	58,21								58,21	
3	3	29	Laboratorija	10,34								10,34	
3	3	30	Laboratorija	18,77								18,77	
3	3	31	Laboratorija	15,98								15,98	
3	3	32	Laboratorija	16,51								16,51	



* 1 0 3 7 4 6 1 0 8 3 *

1	2	3	4	5	6	7	8	9	10	11	12	13	14
3	3	33	Laboratorija	22,19								22,19	
3	3	34	Sandēlis	4,29									4,29
3	3	35	Laboratorija	14,41								14,41	
3	3	36	Kabinetas	20,74								20,74	
3	3	37	Kabinetas	56,93								56,93	
3	3	38	Laboratorija	7,24								7,24	
3	3	39	Laboratorija	4,48								4,48	
3	3	40	Laboratorija	17,74								17,74	
3	3	41	Laboratorija	17,14								17,14	
3	3	42	Laboratorija	16,70								16,70	
3	3	43	Kabinetas	10,90								10,90	
3	3	44	Kabinetas	17,97								17,97	
3	3	45	Sandēlis	4,08									4,08
3	3	46	Koridorius	10,47								10,47	
3	3	47	Koridorius	118,33								118,33	
3	3	48	Techninē patalpa	300,00								300,00	
3	3	49	Techninē patalpa	173,47								173,47	
Iš viso trešiamē aukštie (49 patalpos)				1698,45								1536,25	162,20
4	4	6	Vent .kamera	8,06									8,06
4	4	23	Laboratorija	4,45								4,45	
4	4	24	Laboratorija	5,06								5,06	
4	4	25	Laboratorija	22,28								22,28	
4	4	26	Laboratorija	10,69								10,69	



* 1 0 3 7 4 6 1 0 8 3 *

1	2	3	4	5	6	7	8	9	10	11	12	13	14
4	4	27	Laboratorija	7,74								7,74	
4	4	28	Laboratorija	9,06								9,06	
4	4	29	Laboratorija	7,21								7,21	
4	4	30	Laboratorija	17,74								17,74	
4	4	32	Laboratorija	5,73								5,73	
4	4	33	Koridorius	11,88								11,88	
4	4	34	Laboratorija	11,87								11,87	
4	4	35	Koridorius	25,57								25,57	
4	4	36	Tarnybinė patalpa	14,45								14,45	
4	4	37	Tarnybinė patalpa	47,66								47,66	
4	4	38	Koridorius	5,13									5,13
4	4	39	Laboratorija	7,41								7,41	
4	4	49	Tualetas	1,72									1,72
4	4	50	Tualetas	1,20									1,20
4	4	51	Prausykla	2,19									2,19
4	4	52	Prausykla	2,23									2,23
4	4	53	Laboratorija	21,63								21,63	
4	4	54	Laboratorija	10,83								10,83	
4	4	55	Laboratorija	7,51								7,51	
4	4	57	Techninė patalpa	116,74									116,74
4	4	58	Personalo patalpa	34,40								34,40	
4	4	59	Dušo patala	3,64									3,64
4	4	60	Koridorius	25,10								25,10	



* 1 0 3 7 4 6 1 0 8 3 *

1	2	3	4	5	6	7	8	9	10	11	12	13	14
4	4	61	Pagalbinė patalpa	5,61									5,61
4	4	62	Pagalbinė patalpa	13,39								13,39	
4	4	63	Sanitarinė patalpa	8,14								8,14	
4	4	64	Koridorius	109,53								109,53	
4	4	65	Echoskopiniai tyrimai	10,93								10,93	
4	4	66	Informacija-registratūra	10,48								10,48	
4	4	67	Echoskopiniai tyrimai	10,31								10,31	
4	4	68	Elektrocefalografiniai tyrimai	5,59								5,59	
4	4	69	Elektrocefalografiniai tyrimai	25,10								25,10	
4	4	70	Veloergometriniai tyrimai	21,21								21,21	
4	4	71	Elektrokardiografiniai tyrimai	10,52								10,52	
4	4	72	Vyresniosios sesers kabinetas	10,26								10,26	
4	4	73	Echoskopiniai tyrimai	10,45								10,45	
4	4	74	Personalo kambarys	10,55								10,55	
4	4	75	Echoskopiniai tyrimai	14,54								14,54	
4	4	76	Koridorius	17,90								17,90	
4	4	77	Endoskopiniai tyrimai	18,42								18,42	
4	4	78	Bronchoskopiniai tyrimai	14,21								14,21	
4	4	79	Dezinfekavimo patalpa	5,57								5,57	
4	4	80	Dezinfekavimo patalpa	10,58								10,58	
4	4	81	Plovykla	5,24									5,24
4	4	82	Endoskopiniai tyrimai	17,59								17,59	
4	4	83	Vent.kamera	30,36									30,36

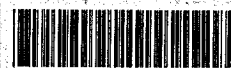

*1 0 3 7 4 6 1 0 8 3 *

1	2	3	4	5	6	7	8	9	10	11	12	13	14
4	4	84	Vent.kamera	40,62									40,62
4	4	85	Tualetas	2,79									2,79
4	4	86	Tualetas	4,81									4,81
4	4	87	Koridorius	33,25								33,25	
4	4	88	Endoskopiniai tyrimai	17,58								17,58	
4	4	89	Pagalbinė patalpa	6,66									6,66
4	4	90	Koridorius	6,14									6,14
Iš viso ketvirtame aukšte (58 patalpos)				957,51								714,37	243,14
Iš viso (334 patalpos)				7859,07								5905,43	1953,64

Parengė Matininkė Zita Rodzianskienė

A.V.

05-Bal-2013 15:55:23



Lapas 16 iš 16

Pagrindinio pastato, jo dalių ir priestatų įkainojimas (perkainojimas)

Adresas Panevėžio m. sav. Panevėžio m. Smėlynės g. 25
Unikalus Nr. 2792-3002-0175

Vertės nustatymo data	I(P)	Žymėjimas	Pavadinimas	Kasmetinis vertės mažinimo koeficientas	Matavimo vienetas	Kiekis	Kainynas ir lentelė	Vieneto statybos vertė po indeksavimo, Lt	Atkūrimo kaštai (statybinė vertė), Lt	Nusidėvėjimas %	Atkuriamoji vertė, Lt	Vietovės pataisos koeficientas	Vidutinė rinkos vertė, Lt
1	2	3	4	5	6	7	8	9	10	11	12	13	14
2013-04-04		18D4b	Operacinių laboratorijų pastatas	0.8	kub. m	29472	Modelis: 9544	415	12231000	21	9662000		3984000
	P	18D4b	Ligoninė	0.8	kub. m	23030	NTK2013-11-10	415		21			
	P	R	Rūsys	0.8	kub. m	6442	NTK2013-2.11.10	415		21			

Parengė Matininkė Zita Rodzianskienė

A.V.



1037462535

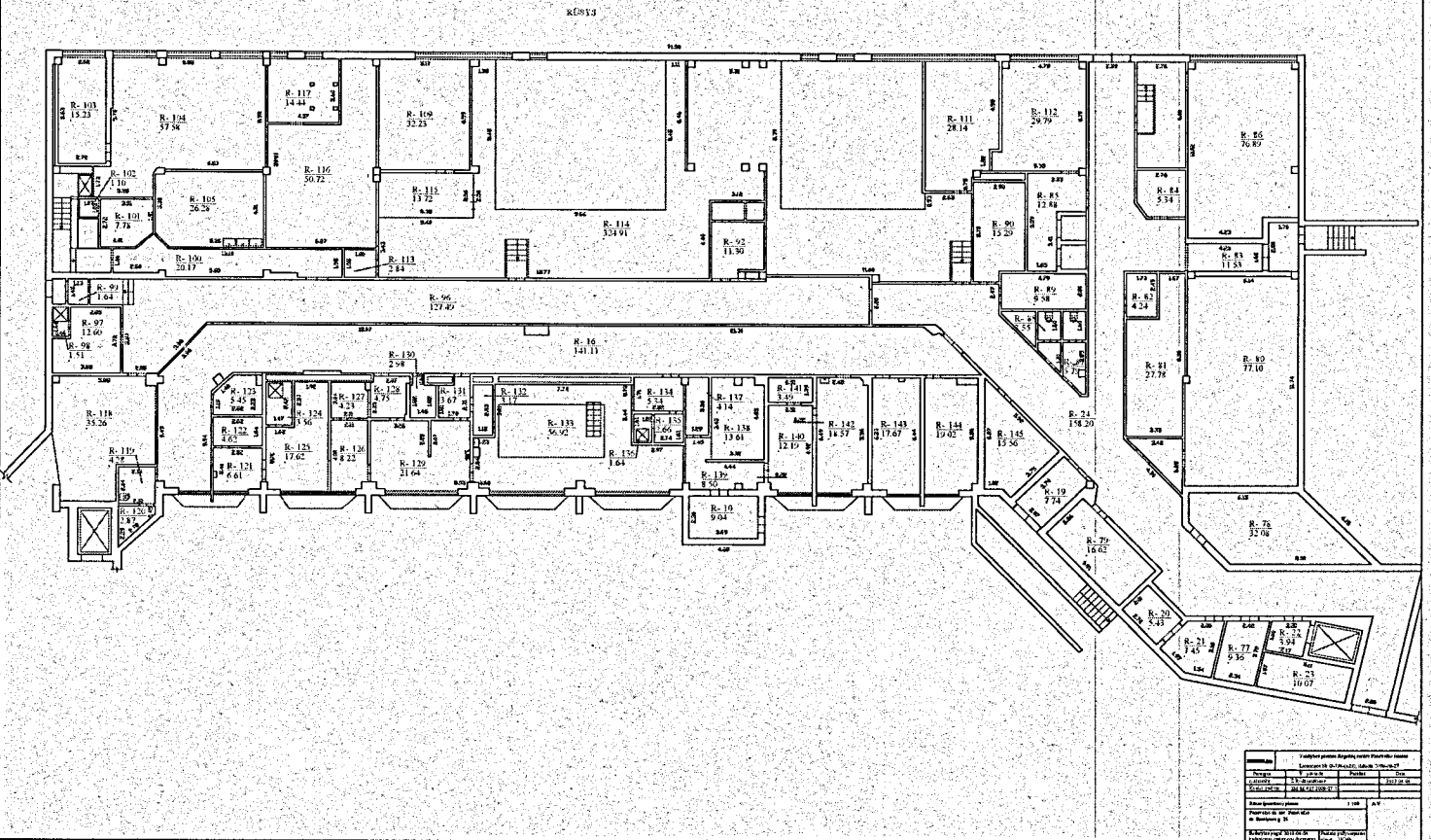

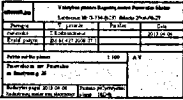

ΑΝΤΡΑΣ ΜΙΚΣΤΟΣ

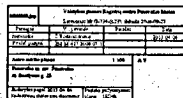
[illegible]

LEFVETAS AIKSTAS

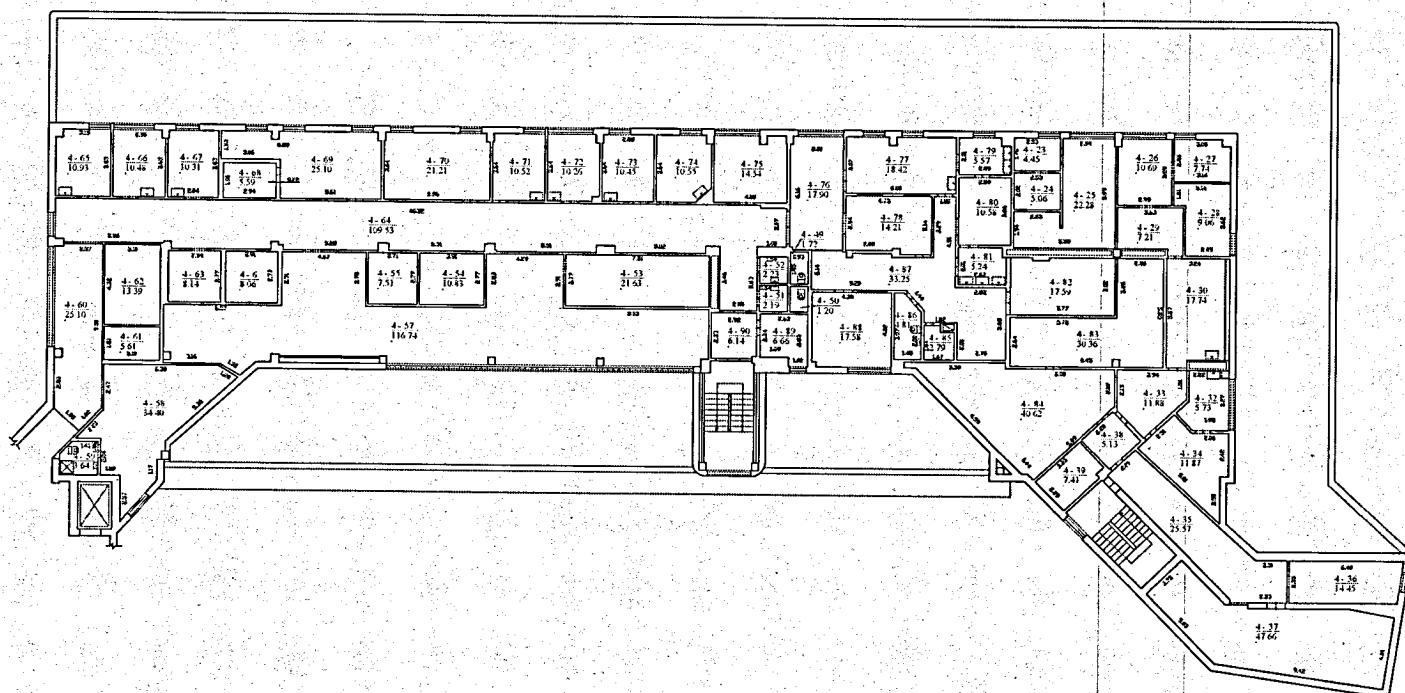
[illegible]

1037462535

TREČIAJAS AUKŠTAS

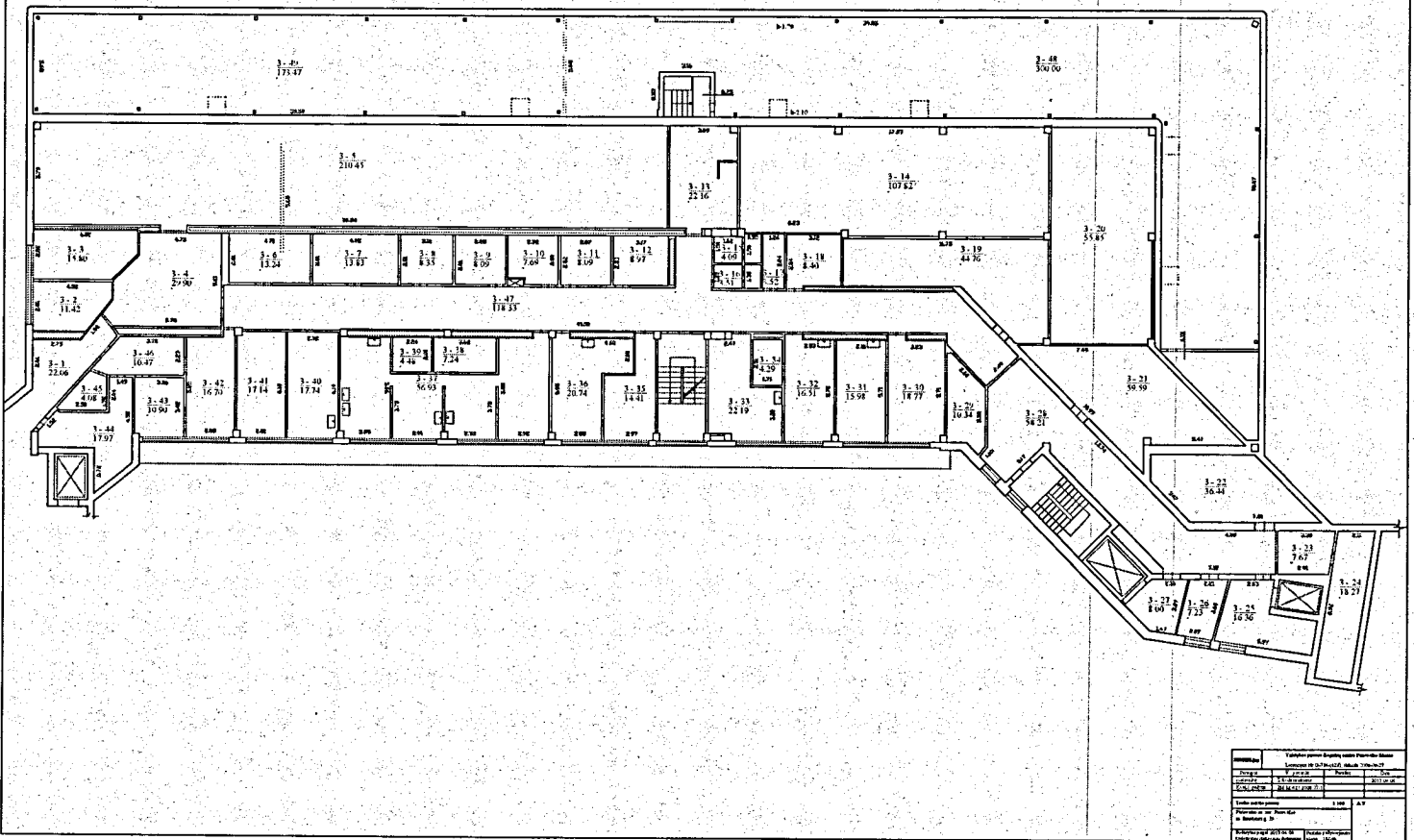

Pavadinimas	
Projektas	Statybos projektas
Architektas	Architektas
Užsakovas	Užsakovas
Adresas	Adresas
Projektavimo data	Projektavimo data
Projektavimo vieta	Projektavimo vieta
Projektavimo mastas	Projektavimo mastas
Projektavimo būdas	Projektavimo būdas
Projektavimo rezultatai	Projektavimo rezultatai
Projektavimo kaina	Projektavimo kaina
Projektavimo terminas	Projektavimo terminas
Projektavimo vieta	Projektavimo vieta
Projektavimo būdas	Projektavimo būdas
Projektavimo rezultatai	Projektavimo rezultatai
Projektavimo kaina	Projektavimo kaina
Projektavimo terminas	Projektavimo terminas

UAB "Archimera"

NEKILNOJAMOJO DAIKTO KADASTRINIŲ MATAVIMŲ BYLA

Tomas: 1

Nekilnojamojo turto objektas: Žemės sklypas su statiniais

Bylos Nr.:

Registro Nr.: 27/9053 (Žemės sklypas su statiniais)

Adresas: Panevėžio m. sav. Panevėžio m. Smėlynės g. 25

Lapų skaičius: 25



SUDERINTA

Valstybės įmonės Registrų centro Panevėžio filialas

Elektroniniu parašu pasirašė: Ilona Rauduvienė

Pareigos: grupės vedėja

Laiko žyma: 2016-05-31 14:33:56

Bylos Nr.
Tomo Nr. 1
Registro 27/9053

BYLOS TOMO VIDAUS APYRAŠAS

Eil. Nr.	Dokumento pavadinimas	Dokumento		Lapų skaič.	Bylos lapų numeriai	Pastabos
		Nr.	Data			
1	Statinio planas "STATINIŲ IŠDESTYMO PLANAS"		2016-05-23	1	1	
2	Statinio nuotraukos 1F FORMA		2016-05-23	1	2	
3	Statinio planas "RŪSYS"		2016-05-23	1	3	
4	Statinio planas "PIRMAS AUKŠTAS"		2016-05-23	1	4	
5	Statinio planas "ANTRAS AUKŠTAS"		2016-05-23	1	5	
6	Statinio planas "TREČIAS AUKŠTAS"		2016-05-23	1	6	
7	Statinio planas "KETVIRTAS AUKŠTAS"		2016-05-23	1	7	
8	Pagrindinio pastato, jo dalių ir priestatų kadastro duomenys 1A FORMA		2016-05-23	2	8-9	
9	Pagrindinio pastato, jo dalių ir priestatų įkainojimas (perkainojimas) 2A FORMA		2016-05-23	1	10	
10	Pagrindinio pastato vidaus plotų eksplikacija 3 FORMA		2016-05-23	14	11-24	

Vidaus apyrašo lapų 24

Direktorius Gintautas Gerulaitis

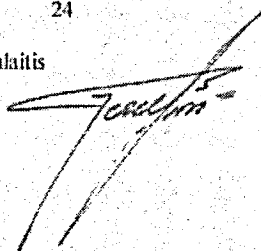

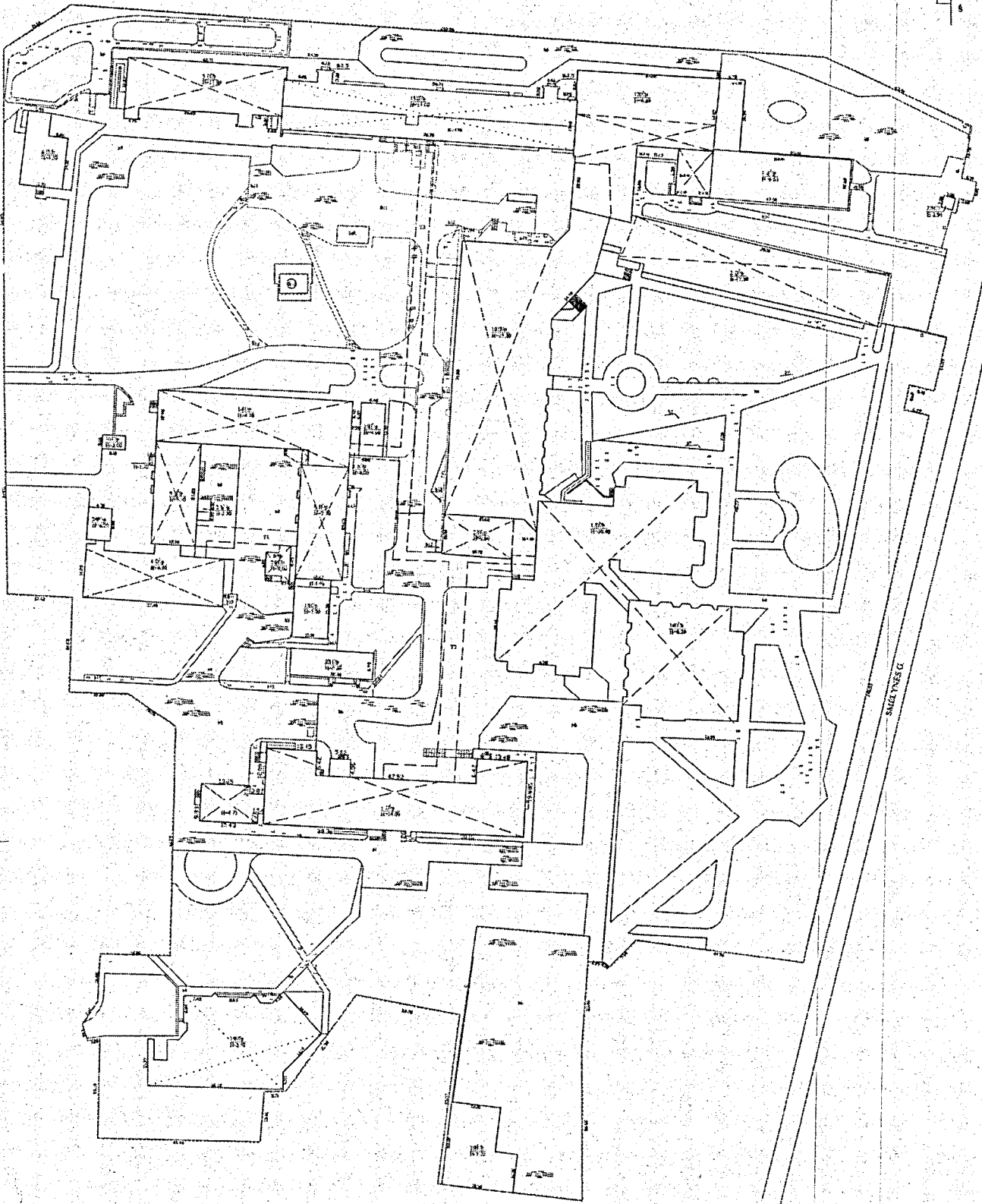

2016-05-23 tikslumas 100% pakeistas

UAB "Aukštumos"			
Laukiančių Nr. 10/1-10/100, dabotų žemių 10/1-10/100			
Projektas	V. Terešas	Parasas	
UAB "Aukštumos"	UAB "Aukštumos"	2016-05-23	
Sąlygos: 10/1-10/100			
Paviršiaus ir žemės planas			
1:200			
Paviršiaus ir žemės planas			
10/1-10/100			
Paviršiaus ir žemės planas			
10/1-10/100			

Statinio nuotraukos

Adresas Panevėžio m. sav. Panevėžio m. Smėlynės g. 25

Unikalus Nr. 2796-3010-4016

Pavadinimas Akušerijos pastatas

Žymėjimas 1D4p

Paskirtis Gydyto

Matavimų data 2016-05-23

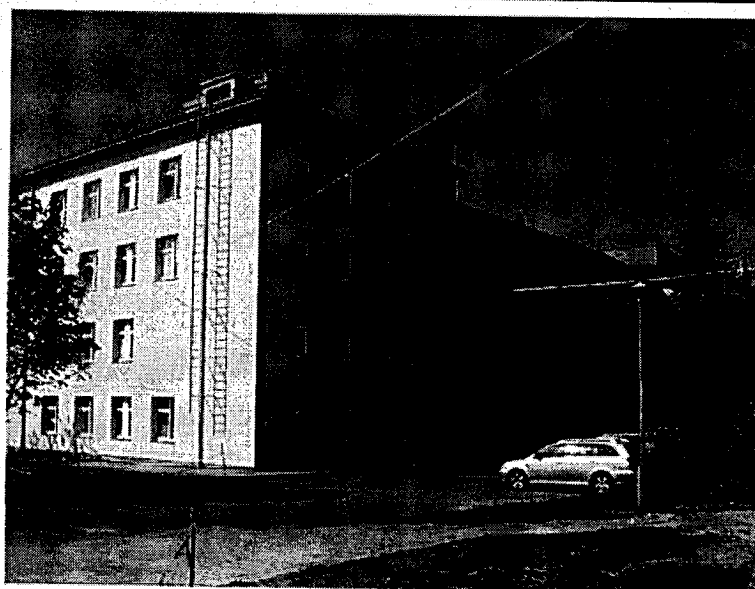

Parengė Direktorius Gintautas Gerulaitis

A.V.



* 1 0 6 2 8 6 5 5 1 6 *

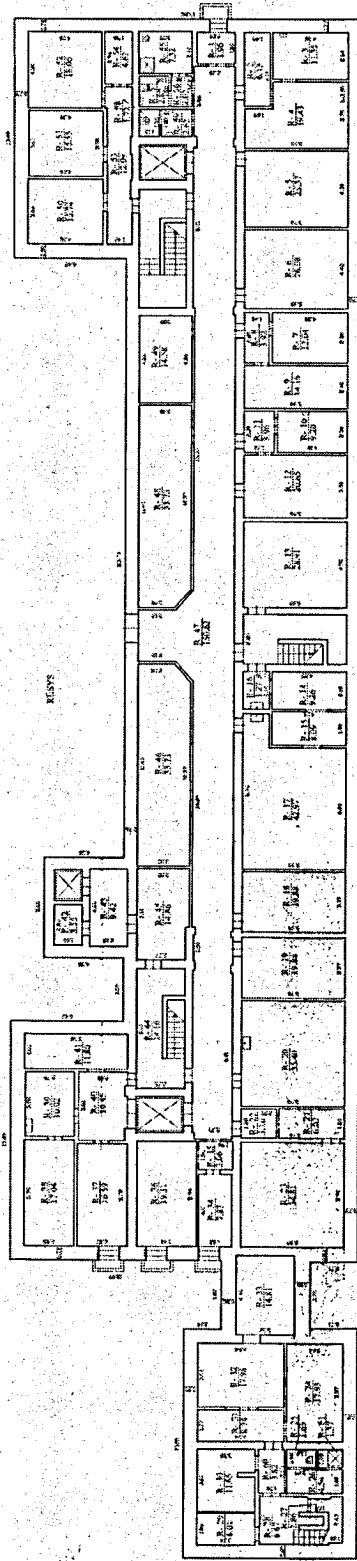



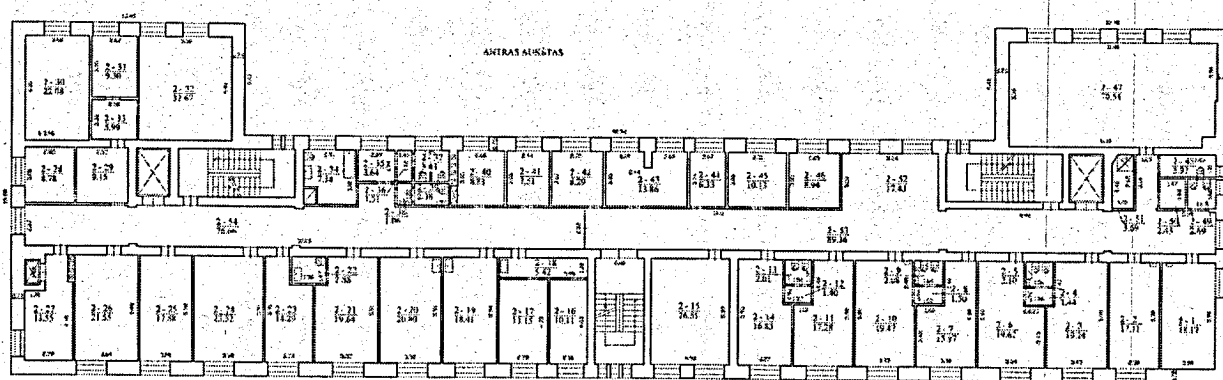

NAME nachlesen	
Lernzettel Nr. 123456, 10.000 1234	
1. 1. 1999	1. 1. 1999
2. 1. 1999	2. 1. 1999
3. 1. 1999	3. 1. 1999
4. 1. 1999	4. 1. 1999
5. 1. 1999	5. 1. 1999
6. 1. 1999	6. 1. 1999
7. 1. 1999	7. 1. 1999
8. 1. 1999	8. 1. 1999
9. 1. 1999	9. 1. 1999
10. 1. 1999	10. 1. 1999
11. 1. 1999	11. 1. 1999
12. 1. 1999	12. 1. 1999
13. 1. 1999	13. 1. 1999
14. 1. 1999	14. 1. 1999
15. 1. 1999	15. 1. 1999
16. 1. 1999	16. 1. 1999
17. 1. 1999	17. 1. 1999
18. 1. 1999	18. 1. 1999
19. 1. 1999	19. 1. 1999
20. 1. 1999	20. 1. 1999
21. 1. 1999	21. 1. 1999
22. 1. 1999	22. 1. 1999
23. 1. 1999	23. 1. 1999
24. 1. 1999	24. 1. 1999
25. 1. 1999	25. 1. 1999
26. 1. 1999	26. 1. 1999
27. 1. 1999	27. 1. 1999
28. 1. 1999	28. 1. 1999
29. 1. 1999	29. 1. 1999
30. 1. 1999	30. 1. 1999
31. 1. 1999	31. 1. 1999
32. 1. 1999	32. 1. 1999
33. 1. 1999	33. 1. 1999
34. 1. 1999	34. 1. 1999
35. 1. 1999	35. 1. 1999
36. 1. 1999	36. 1. 1999
37. 1. 1999	37. 1. 1999
38. 1. 1999	38. 1. 1999
39. 1. 1999	39. 1. 1999
40. 1. 1999	40. 1. 1999
41. 1. 1999	41. 1. 1999
42. 1. 1999	42. 1. 1999
43. 1. 1999	43. 1. 1999
44. 1. 1999	44. 1. 1999
45. 1. 1999	45. 1. 1999
46. 1. 1999	46. 1. 1999
47. 1. 1999	47. 1. 1999
48. 1. 1999	48. 1. 1999
49. 1. 1999	49. 1. 1999
50. 1. 1999	50. 1. 1999
51. 1. 1999	51. 1. 1999
52. 1. 1999	52. 1. 1999
53. 1. 1999	53. 1. 1999
54. 1. 1999	54. 1. 1999
55. 1. 1999	55. 1. 1999
56. 1. 1999	56. 1. 1999
57. 1. 1999	57. 1. 1999
58. 1. 1999	58. 1. 1999
59. 1. 1999	59. 1. 1999
60. 1. 1999	60. 1. 1999
61. 1. 1999	61. 1. 1999
62. 1. 1999	62. 1. 1999
63. 1. 1999	63. 1. 1999
64. 1. 1999	64. 1. 1999
65. 1. 1999	65. 1. 1999
66. 1. 1999	66. 1. 1999
67. 1. 1999	67. 1. 1999
68. 1. 1999	68. 1. 1999
69. 1. 1999	69. 1. 1999
70. 1. 1999	70. 1. 1999
71. 1. 1999	71. 1. 1999
72. 1. 1999	72. 1. 1999
73. 1. 1999	73. 1. 1999
74. 1. 1999	74. 1. 1999
75. 1. 1999	75. 1. 1999
76. 1. 1999	76. 1. 1999
77. 1. 1999	77. 1. 1999
78. 1. 1999	78. 1. 1999
79. 1. 1999	79. 1. 1999
80. 1. 1999	80. 1. 1999
81. 1. 1999	81. 1. 1999
82. 1. 1999	82. 1. 1999
83. 1. 1999	83. 1. 1999
84. 1. 1999	84. 1. 1999
85. 1. 1999	85. 1. 1999
86. 1. 1999	86. 1. 1999
87. 1. 1999	87. 1. 1999
88. 1. 1999	88. 1. 1999
89. 1. 1999	89. 1. 1999
90. 1. 1999	90. 1. 1999
91. 1. 1999	91. 1. 1999
92. 1. 1999	92. 1. 1999
93. 1. 1999	93. 1. 1999
94. 1. 1999	94. 1. 1999
95. 1. 1999	95. 1. 1999
96. 1. 1999	96. 1. 1999
97. 1. 1999	97. 1. 1999
98. 1. 1999	98. 1. 1999
99. 1. 1999	99. 1.

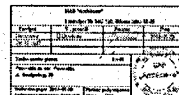

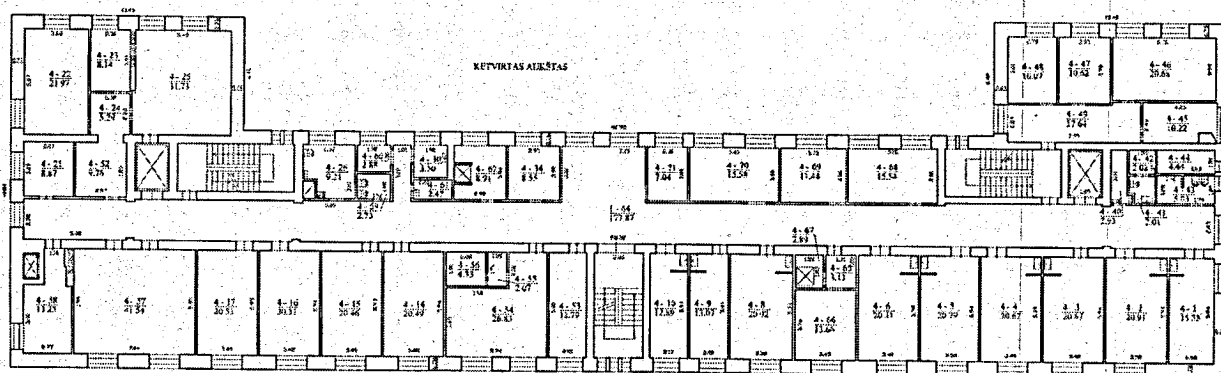
[illegible]

Pagrindinio pastato, jo dalių ir priestatų kadastro duomenys

Adresas Panevėžio m. sav. Panevėžio m. Smėlynės g. 25

Unikalus Nr. 2796-3010-4016

Viso pastato			
Bendras plotas: kv. m	4249,49	Baigtumo procentas: %	100
Tūris: kub. m	19099	Koordinatė X:	6177778
Užstatytas plotas: kv. m	1365	Koordinatė Y:	523014
Plotas bruto: kv. m	5897	Statinio kategorija:	Ypatingas
Daikto būklė:			

Kadastro duomenys	Pagrindinis pastatas	Rūsų (pusrūsų)	Pastogės patalpos
Duomenys užfiksuoti	2016-05-23	X	X
Žymėjimas	1D4p	R	
Paskirtis	Gydymo	X	X
Pavadinimas	Akušerijos pastatas	X	X
Statybos pradžios metai:	1963	1963	
Statybos pabaigos metai:	1963	1963	
Rekonstravimo pradžios metai:	2004		
Rekonstravimo pabaigos metai:	2005		
Kap. remonto pradžios metai:	2010		
Kap. remonto pabaigos metai:	2011		
Modernizavimo pradžios metai:	2013	2013	
Modernizavimo pabaigos metai:	2016	2016	
Papr. remonto pradžios metai:			
Papr. remonto pabaigos metai:			
Baigtumo procentas: %	100	100	
Aukštų skaičius:	4		
Tūris: kub. m	15106	3993	
Bendras plotas: kv. m	3330,21	919,28	
Pamatai:	Gelžbetonis		
Sienos:	Plytos	Gelžbetonio blokai	
Perdanga:	Gelžbetonis	Gelžbetonis	
Stogo konstrukcija:	Šlaitinis		
Stogo danga:	Metalas		
Išorės apdaila:	Laminato plokštės	Laminato plokštės	
Pertvaros:	Plytos	Gelžbetonio blokai	
Grindys:	Linoleumas	Monolitinės	
Langai:	Plastikiniai	Plastikiniai	
Durys:	Plastikinės	Medinės	
Vidaus apdaila:	Dažai	Dažai	
Šildymas:	Centrinis šildym. iš centr. sist.		
Vandentiekis:	Komunalinis vandentiekis		
Nuotekų šalinimas:	Komunalinis nuotekų šalinimas		
Dujos:	Nėra		

31-Geg-2016 15:49:16



* 1 0 6 2 8 7 6 3 2 5 *

Lapas 1 iš 2

Kadastro duomenys	Pagrindinis pastatas	Rūsų (pusrūsų)	Pastogės patalpos
Karštas vanduo:	Yra		
Elektra:	Yra		
Viryklė:	Nėra		
Vonios kambarys:	Yra		
Vėdinimas ir kondicionavimas:	Vėdinimas		

Parengė Direktorius Gintautas Gerulaitis

A.V.



31-Geg-2016 15:49:16



Lapas 2 iš 2

Pagrindinio pastato, jo dalių ir priestatų įkainojimas (perkainojimas)

Adresas Panevėžio m. sav. Panevėžio m. Smėlynės g. 25
Unikalus Nr. 2796-3010-4016

Vertės nustatymo data	I(P)	Žymėjimas	Pavadinimas	Kasmetinis vertės mažinimo koeficientas	Matavimo vienetas	Kiekis	Kainynas ir lentelė	Vieneto statybos vertė po indeksavimo, Eur	Atkūrimo kaštai (statybinė vertė), Eur	Nusidėvėjimas %	Atkūriamoji vertė, Eur	Vietovės patalpos koeficientas	Vidutinė rinkos vertė, Eur
1	2	3	4	5	6	7	8	9	10	11	12	13	14
2016-05-23		ID4p	Akušerijos pastatas	0.8	kub. m	19099	Modelis: 12992	158	3018000	30	2112000		595000
	P	ID4p	Akušerijos pastatas	0.8	kub. m	15106	NTK2016-2.11.10	159,1		27			
	P	R	Rūsys	0.8	kub. m	3993	NTK2016-2.11.10	154,81		40			

Parengė Direktorius Gintautas Genulaitis

[Signature]

A.V.

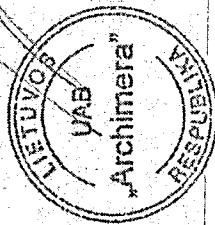

* 1 0 6 2 8 7 6 3 7 7 *

Lapas 1 iš 1

Pagrindinio pastato vidaus plotų ekspikacija

3 FORMA

Adresas Panevėžio m. sav. Panevėžio m. Smėlynės g. 25

Unikalus Nr. 2796-3010-4016

Pavadinimas Akušerijos pastatas

Žymėjimas 1D4p

Paskirtis Gydyimo

Matavimų data 2016-05-23

Aukšto Nr.	Patalpos pažymėjimas plane		Patalpų pavadinimas		Bendras plotas m ²	Gyvenamosios paskirties patalpų							Negyvenamosios paskirties patalpų	
	1 simbolis	2 simbolis				Naudingasis plotas m ²	Gyvenamas plotas m ²	Iš to skaičiaus	Pagalbinis naudingasis plotas m ²	Pagalbinis nenaudingasis plotas m ²	Rūšių (pusrūšių) plotas m ²	Garų plotas m ²	Pagalbinis plotas m ²	Pagalbinis plotas m ²
1	2	3	4	5	6	7	8	9	10	11	12	13	14	
R	R	1	Koridorius	3,96										3,96
R	R	2	Koridorius	6,13										6,13
R	R	3	Skalbinių sandėlis	11,35										11,35
R	R	4	Skalbinių sandėlis	19,43										19,43
R	R	5	Akušerinio skyriaus sandėlis	25,37										25,37
R	R	6	Akušerinio skyriaus sandėlis	26,08										26,08
R	R	7	Sandėlis	12,04										12,04
R	R	8	Koridorius	3,92										3,92
R	R	9	Sandėlis	14,16										14,16
R	R	10	Sandėlis	9,20										9,20
R	R	11	Sandėlis	3,96										3,96

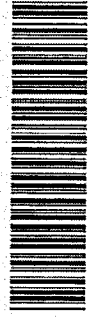

* 1 0 6 2 8 9 4 4 6 1 *

1	2	3	4	5	6	7	8	9	10	11	12	13	14
R	R	12	Nėštumo patologijos sk.patalpa	20,65									20,65
R	R	13	Ventiliacijos kamera	28,91									28,91
R	R	14	Ginekologijos sk.patalpa	9,26									9,26
R	R	15	Ginekologijos sk.patalpa	8,09									8,09
R	R	16	Koridorius	3,27									3,27
R	R	17	Stalių dirbtuvės	42,97									42,97
R	R	18	Santchnikų patalpa	19,88									19,88
R	R	19	Santchnikų patalpa	19,88									19,88
R	R	20	Akušerinio sk.rūbinė	35,40									35,40
R	R	21	Rūbinė	6,02									6,02
R	R	22	Koridorius	3,16									3,16
R	R	23	Koridorius	34,81									34,81
R	R	24	Sandėlis	17,93									17,93
R	R	25	Tualetas	1,65									1,65
R	R	26	Koridorius	4,54									4,54
R	R	27	Sandėlis	2,86									2,86
R	R	28	Koridorius	6,67									6,67
R	R	29	Sandėlis	6,01									6,01
R	R	30	Sandėlis	11,65									11,65
R	R	31	Koridorius	8,74									8,74
R	R	32	Sandėlis	17,98									17,98
R	R	33	Koridorius	14,81									14,81
R	R	34	Švarūs vystiklai	7,87									7,87

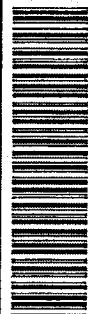

* 1 0 6 2 8 9 4 4 6 1 *

1	2	3	4	5	6	7	8	9	10	11	12	13	14
R	R	35	Koridorius	3,06									3,06
R	R	36	Sandėlis	19,31									19,31
R	R	37	Salė	16,59									16,59
R	R	38	Sandėlis	17,04									17,04
R	R	39	Sandėlis	10,02									10,02
R	R	40	Sandėlis	10,45									10,45
R	R	41	Sandėlis	11,80									11,80
R	R	42	Sandėlis	3,55									3,55
R	R	43	Sandėlis	9,42									9,42
R	R	44	Koridorius	14,16									14,16
R	R	45	Sandėlis	14,86									14,86
R	R	46	Ginekologinio sk.rubinė	33,73									33,73
R	R	47	Koridorius	150,62									150,62
R	R	48	Naujagimių sk.rubinė	33,73									33,73
R	R	49	Gydytojų rūbinė	14,58									14,58
R	R	50	Akušerinio sk.sandėlis	15,74									15,74
R	R	51	Akušerinio sk.sandėlis	15,55									15,55
R	R	52	Ginekologinio sk.sandėlis	18,06									18,06
R	R	53	Koridorius	12,09									12,09
R	R	54	Sandėlis	4,62									4,62
R	R	55	Sandėlis	7,32									7,32
R	R	56	Koridorius	2,02									2,02
R	R	57	Tualetas	2,82									2,82

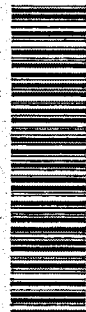

* 1 0 6 2 8 9 4 4 6 1 *

1	2	3	4	5	6	7	8	9	10	11	12	13	14
R	R	58	Tualetas	1,72									1,72
R	R	59	Tualetas	2,62									2,62
R	R	60	Koridorius	3,82									3,82
R	R	61	Dušo patalpa	1,37									1,37
Iš viso rūsyje (61 patalpos)				919,28									919,28
1	1	1	Naujagimių intensyvaus gydymo postas	60,09								60,09	
1	1	2	Palata	18,35								18,35	
1	1	3	Palata	18,25								18,25	
1	1	4	Palata	21,42								21,42	
1	1	5	Palata	20,42								20,42	
1	1	6	Palata	19,49								19,49	
1	1	7	Konsultantų patalpa	13,66								13,66	
1	1	8	Rūbinė	13,02									13,02
1	1	9	Koridorius	1,42									1,42
1	1	10	Koridorius	1,39									1,39
1	1	21	Laukiamasis	17,71								17,71	
1	1	22	Kabinetas	8,73								8,73	
1	1	23	Kabinetas	8,77								8,77	
1	1	24	Kabinetas	11,64								11,64	
1	1	25	Koridorius	1,69									1,69
1	1	26	Koridorius	4,74									4,74
1	1	27	Koridorius	5,97									5,97
1	1	28	Koridorius	4,30									4,30

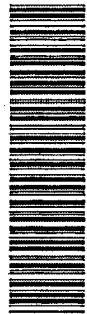

* 1 0 6 2 8 9 4 4 6 1 *

1	2	3	4	5	6	7	8	9	10	11	12	13	14
1	1	36	Personalo kabinetas	7,90								7,90	
1	1	37	Vedėjos kabinetas	9,78								9,78	
1	1	38	Virtuvėlė	6,33									6,33
1	1	39	Kabinetas	8,60								8,60	
1	1	40	Kabinetas	9,32								9,32	
1	1	41	Laukiamasis	19,98								19,98	
1	1	42	Koridorius	2,60									2,60
1	1	43	Sandėlis	23,94								23,94	
1	1	44	Tualetas	2,49									2,49
1	1	45	Sandėlis	12,12								12,12	
1	1	46	Sanitarinės patalpos	7,20								7,20	
1	1	47	Tualetas	3,59									3,59
1	1	48	Tualetas	1,36									1,36
1	1	49	Koridorius	4,14									4,14
1	1	51	Kabinetas	14,77								14,77	
1	1	52	Sandėlis	4,57									4,57
1	1	53	Kabinetas	8,04								8,04	
1	1	54	Kabinetas	9,47								9,47	
1	1	55	Kabinetas	8,42								8,42	
1	1	56	Tualetas	1,70									1,70
1	1	57	Koridorius	1,33									1,33
1	1	58	Koridorius	8,96									8,96
1	1	59	Kabinetas	7,59								7,59	

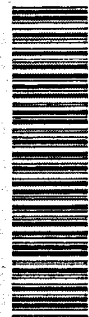

* 1 0 6 2 8 9 4 4 6 1 *

1	2	3	4	5	6	7	8	9	10	11	12	13	14
1	1	60	Kabinetas	8,99								8,99	
1	1	61	Registratūra	27,63								27,63	
1	1	62	Sandelis	0,53									0,53
1	1	63	Koridorius	1,50									1,50
1	1	64	Laukiamasis	21,92								21,92	
1	1	65	Koridorius	2,90									2,90
1	1	66	Skausmo malsinimo palata	19,09								19,09	
1	1	67	Palata	82,25								82,25	
1	1	68	Operacinė	24,65								24,65	
1	1	69	Priešoperacinė	5,29								5,29	
1	1	70	Operacinė	27,57								27,57	
1	1	71	Instrumentų patalpa	5,24								5,24	
1	1	72	Instrumentų patalpa	10,19								10,19	
1	1	73	Persirengimo ir dušo patalpa	7,22								7,22	
1	1	74	Koridorius	15,06								15,06	
1	1	75	Koridorius	57,96								57,96	
1	1	76	Sanitarinė patalpa	7,96								7,96	
1	1	77	Dušo patalpa	3,03								3,03	
1	1	78	Prausykla	1,21								1,21	
1	1	79	Tualetas	2,80								2,80	
1	1	80	Tualetas	4,37								4,37	
1	1	81	Personalo patalpa	11,35								11,35	
1	1	82	Diagnostikos kabinetas	14,89								14,89	



* 1 0 6 2 8 9 4 4 6 1 *

1	2	3	4	5	6	7	8	9	10	11	12	13	14
1	1	83	Laukiamasis	24,59								24,59	
1	1	84	Koridorius	81,40								81,40	
1	1	85	Tualetas	1,16									1,16
Iš viso pirma aukšte (67 patalpos)				906,01								788,67	117,34
2	2	1	Palata	18,17								18,17	
2	2	2	Palata	17,11								17,11	
2	2	3	Palata	19,24								19,24	
2	2	4	Koridorius	1,44									1,44
2	2	5	Tualetas	2,10								2,10	
2	2	6	Palata	19,62								19,62	
2	2	7	Palata	15,97								15,97	
2	2	8	Koridorius	1,50									1,50
2	2	9	Tualetas	2,08									2,08
2	2	10	Palata	19,47								19,47	
2	2	11	Palata	17,28								17,28	
2	2	12	Koridorius	1,40									1,40
2	2	13	Tualetas	2,01									2,01
2	2	14	Palata	16,83								16,83	
2	2	15	Gimdykla	26,55								26,55	
2	2	16	Kabinetas	10,11								10,11	
2	2	17	Kabinetas	13,15								13,15	
2	2	18	Koridorius	5,42									5,42
2	2	19	Gimdykla	18,41								18,41	

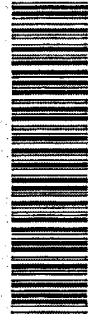

* 1 0 6 2 8 9 4 4 6 1 *

1	2	3	4	5	6	7	8	9	10	11	12	13	14
2	2	20	Gimdykla	20,80								20,80	
2	2	21	Gimdykla	19,64								19,64	
2	2	22	Tualetas	2,88									2,88
2	2	23	Apžiūrų kabinetas	14,29								14,29	
2	2	24	Gimdykla	23,52								23,52	
2	2	25	Gimdykla	17,88								17,88	
2	2	26	Gimdykla	21,55								21,55	
2	2	27	Instrumentų paruošimo patalpa	13,55									13,55
2	2	28	Persirengimo patalpa	8,78									8,78
2	2	29	Priešoperacinė	9,15								9,15	
2	2	30	Operatorinė	22,08								22,08	
2	2	31	Sterilizavimo patalpa	9,30								9,30	
2	2	32	Operacinė	32,67								32,67	
2	2	33	Koridorius	5,99									5,99
2	2	34	Sanitarinės patalpos	7,38									7,38
2	2	35	Dušas	3,64									3,64
2	2	36	Koridorius	1,51									1,51
2	2	37	Tualetas	3,43									3,43
2	2	38	Koridorius	1,06									1,06
2	2	39	Tualetas	2,38									2,38
2	2	40	Kabinetas	8,83								8,83	
2	2	41	Kabinetas	7,51								7,51	
2	2	42	Sterilizavimo patalpa	8,29								8,29	

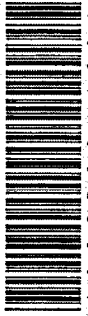

* 1 0 6 2 8 9 4 4 6 1 *

1	2	3	4	5	6	7	8	9	10	11	12	13	14
2	2	43	Kabinetas	13,86								13,86	
2	2	44	Kabinetas	6,33								6,33	
2	2	45	Kabinetas	10,13								10,13	
2	2	46	Kabinetas	8,94								8,94	
2	2	47	Salė	70,54								70,54	
2	2	48	Sanitarinės patalpos	3,97									3,97
2	2	49	Tualetas	2,69									2,69
2	2	50	Sandėlis	2,43									2,43
2	2	51	Dužas	3,69									3,69
2	2	52	Postas	17,43								17,43	
2	2	53	Koridorius	89,36								89,36	
2	2	54	Koridorius	76,66								76,66	
Iš viso antrame aukšte (54 patalpos)				800,00								722,77	77,23
3	3	1	Palata	18,35								18,35	
3	3	2	Palata	20,30								20,30	
3	3	3	Koridorius	2,34									2,34
3	3	4	Palata	12,74								12,74	
3	3	5	Tualetas	3,20									3,20
3	3	6	Palata	19,06								19,06	
3	3	7	Palata	19,59								19,59	
3	3	8	Palata	19,88								19,88	
3	3	9	Palata	20,47								20,47	
3	3	10	Palata	21,95								21,95	

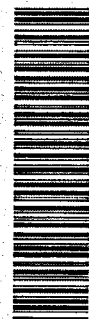

* 1 0 6 2 8 9 4 4 6 1 *

1	2	3	4	5	6	7	8	9	10	11	12	13	14
3	3	11	Tualetas	4,50									4,50
3	3	12	Tualetas	2,82									2,82
3	3	13	Palata	18,45								18,45	
3	3	21	Palata	20,51								20,51	
3	3	22	Palata	13,40								13,40	
3	3	26	Kabinetas	9,48								9,48	
3	3	27	Kabinetas	9,04								9,04	
3	3	28	Koridorius	17,54									17,54
3	3	29	Valgykla	19,07									19,07
3	3	32	Sanitarinės patalpos	9,09									9,09
3	3	36	Tualetas	3,38									3,38
3	3	40	Kabinetas	10,54								10,54	
3	3	41	Sandelis	7,20									7,20
3	3	42	Procedūrinis kabinetas	7,96								7,96	
3	3	43	Palata	8,05								8,05	
3	3	44	Palata	11,32								11,32	
3	3	45	Palata	7,96								7,96	
3	3	46	Palata	7,22								7,22	
3	3	47	Koridorius	17,79									17,79
3	3	48	Kabinetas	10,70								10,70	
3	3	49	Kabinetas	10,26								10,26	
3	3	50	Kabinetas	16,93								16,93	
3	3	51	Kabinetas	12,73								12,73	

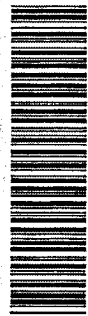

* 1 0 6 2 8 9 4 4 6 1 *

1	2	3	4	5	6	7	8	9	10	11	12	13	14
3	3	52	Sanitarinés patalpos	4,20									4,20
3	3	53	Tualetas	2,69									2,69
3	3	54	Sandelis	2,21									2,21
3	3	55	Dužo patalpa	3,71									3,71
3	3	56	Postas	14,63								14,63	
3	3	58	Koridorius	3,03									3,03
3	3	59	Palata	18,74								18,74	
3	3	60	Sandelis	4,57									4,57
3	3	61	Palata	17,44								17,44	
3	3	62	Koridorius	1,44									1,44
3	3	63	Tualetas	2,04									2,04
3	3	64	Palata	18,77								18,77	
3	3	65	Palata	17,54								17,54	
3	3	66	Koridorius	1,49									1,49
3	3	67	Tualetas	2,11									2,11
3	3	68	Palata	19,17								19,17	
3	3	69	Palata	17,75								17,75	
3	3	70	Koridorius	1,35									1,35
3	3	71	Tualetas	1,91									1,91
3	3	72	Palata	19,42								19,42	
3	3	73	Kabinetas	11,86								11,86	
3	3	74	Operacinė	13,34								13,34	
3	3	75	Tualetas	2,69									2,69

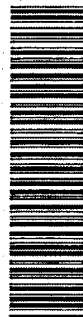

* 1 0 6 2 8 9 4 4 6 1 *

Lapas 11 iš 14

1	2	3	4	5	6	7	8	9	10	11	12	13	14
3	3	76	Tualetas	2,92									2,92
3	3	77	Sandelis	2,43									2,43
3	3	78	Dužo patalpa	7,53									7,53
3	3	79	Koridorius	190,46								190,46	
Iš viso trečiame aukšte (60 patalpos)				819,26								686,01	133,25
4	4	1	Palata	15,33								15,33	
4	4	2	Palata	20,91								20,91	
4	4	3	Palata	20,67								20,67	
4	4	4	Palata	20,67								20,67	
4	4	5	Palata	20,79								20,79	
4	4	6	Palata	20,31								20,31	
4	4	8	Palata	20,92								20,92	
4	4	9	Sterilizavimo patalpa	13,07								13,07	
4	4	10	Kabinetas	12,89								12,89	
4	4	14	Palata	20,49								20,49	
4	4	15	Palata	20,46								20,46	
4	4	16	Palata	20,31								20,31	
4	4	17	Palata	20,53								20,53	
4	4	21	Kabinetas	8,87								8,87	
4	4	22	Operacinė	21,97								21,97	
4	4	23	Sterilizavimo patalpa	8,14								8,14	
4	4	24	Koridorius	5,29									5,29
4	4	25	Operacinė	31,73								31,73	

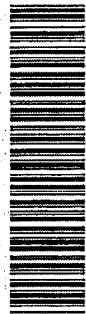

* 1 0 6 2 8 9 4 4 6 1 *

Lapas 12 iš 14

1	2	3	4	5	6	7	8	9	10	11	12	13	14
4	4	26	Sanitarinės patalpos	9,21									9,21
4	4	30	Tualetas	3,50									3,50
4	4	34	Postas	8,55								8,55	
4	4	40	Koridorius	2,93									2,93
4	4	41	Tualetas	2,01									2,01
4	4	42	Koridorius	2,02									2,02
4	4	43	Sandelis	5,03									5,03
4	4	44	Sandelis	4,44									4,44
4	4	45	Kabinetas	10,22								10,22	
4	4	46	Kabinetas	20,68								20,68	
4	4	47	Kabinetas	10,62								10,62	
4	4	48	Kabinetas	10,07								10,07	
4	4	49	Koridorius	17,64								17,64	
4	4	52	Koridorius	9,76									9,76
4	4	53	Palata	12,79								12,79	
4	4	54	Palata	26,83								26,83	
4	4	55	Koridorius	2,07									2,07
4	4	56	Dužo patalpa	4,33									4,33
4	4	57	Palata	41,54								41,54	
4	4	58	Sandelis	13,23								13,23	
4	4	59	Tualetas	2,73									2,73
4	4	60	Tualetas	2,88									2,88
4	4	61	Tualetas	2,47									2,47

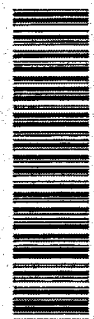

* 1 0 6 2 8 9 4 4 6 1 *

1	2	3	4	5	6	7	8	9	10	11	12	13	14
4	4	62	Dušo patalpa	8,91									8,91
4	4	64	Koridorius	177,87								177,87	
4	4	65	Koridorius	3,11									3,11
4	4	66	Palata	13,66								13,66	
4	4	67	Dušo patalpa	2,89									2,89
4	4	68	Diagnostikos kabinetas	15,54								15,54	
4	4	69	Procedurų kabinetas	11,44								11,44	
4	4	70	Slaugytojos kabinetas	15,58								15,58	
4	4	71	Slaugytojos kabinetas	7,04								7,04	
Iš viso ketvirtame aukšte (50 patalpos)				804,94								731,36	73,58
Iš viso (292 patalpos)				4249,49								2928,81	1320,68

Parengė Direktorius Gintautas Gerulaitis

A.V.

