

13224375



VALSTYBĖS ĮMONĖ REGISTRŲ CENTRAS

Vincio Kudirkos g. 18-3, 03105 Vilnius, tel. (8 5) 2688 262, faks. (8 5) 2688 311, el.p. info@registrucentras.lt

NEKILNOJAMOJO TURTO REGISTRO CENTRINIO DUOMENŲ BANKO IŠRAŠAS

2017-03-01 11:26:02

1. Nekilnojamojo turto registre įregistruotas turtas:

Registro Nr.: 20/215367

Registro tipas: Statiniai

Sudarymo data: 1966-07-08

Adresas: Kauno r. sav., Akademija, Studentų g. 3

Registro tvarkytojas: Valstybės įmonės Registrų centro Kauno filialas

2. Nekilnojamieji daiktai:

2.1.

Pastatas - Bendrabutis

Unikalus daikto numeris: 5296-3014-0017

Daikto pagrindinė naudojimo paskirtis: Gyvenamoji (įvairioms socialinėms grupėms)

Pažymėjimas plane: 7A4p

Statybos pradžios metai: 1963

Statybos pabaigos metai: 1963

Papr. remonto pradžios metai: 2016

Papr. remonto pabaigos metai: 2016

Statinio kategorija: Ypatlingas

Baigtumo procentas: 100 %

Šildymas: Centrinis šildymas iš centralizuotų sistemų

Vandentiekis: Komunalinis vandentiekis

Nuotekų šalinimas: Komunalinis nuotekų šalinimas

Dujos: Gamtinės

Sienos: Plytos

Stogo danga: Ruberoidas

Aukštų skaičius: 4

Bendras plotas: 3519.21 kv. m

Naudingas plotas: 1655.02 kv. m

Gyvenamasis plotas: 1082.91 kv. m

Rūsių (pusrūsių) plotas: 189.66 kv. m

Pagrindinis plotas: 1478.67 kv. m

Tūris: 13983 kub. m

Užstatytas plotas: 1154.00 kv. m

Kambarių skaičius: 64

Koordinatė X: 6084188

Koordinatė Y: 489124

Atkūrimo sąnaudos (statybos vertė): 2009000 Eur

Atkuriamoji vertė: 1265000 Eur

Vidutinė rinkos vertė: 515000 Eur

Vidutinės rinkos vertės nustatymo būdas: Masinis vertinimas

Vidutinės rinkos vertės nustatymo data: 2016-12-01

Kadastro duomenų nustatymo data: 2016-12-01

2.2.

Priklausinys: Kiti inžineriniai statiniai - Šaligatvis

Priklausanti dalis: 1/1 priklauso pastatui Nr. 5296-3014-0017, aprašytam p. 2.1.

Unikalus daikto numeris: 4400-4312-8592

Daikto pagrindinė naudojimo paskirtis: Kiti inžineriniai statiniai

Pažymėjimas plane: b45

Statybos pradžios metai: 2016

Statybos pabaigos metai: 2016

Statinio kategorija: II grupės nesudėtingas

Baigtumo procentas: 100 %

Plotas: 119.84 kv. m

Medžiaga: Betono trinkelės

Atkūrimo sąnaudos (statybos vertė): 5020 Eur

Fizinio nusidėvėjimo procentas: 0 %

Atkuriamoji vertė: 5020 Eur

Vidutinė rinkos vertė: 5020 Eur

Vidutinės rinkos vertės nustatymo būdas: Atkuriamoji vertė

Vidutinės rinkos vertės nustatymo data: 2016-12-01



Kadastro duomenų nustatymo data: 2016-12-01

- 2.3. Priklausinys: Kiti inžineriniai statiniai - Kiti statiniai
 Priklausanti dalis: 1/1 priklauso pastatui Nr. 5296-3014-0017, aprašytam p. 2.1.
 Aprašymas / pastabos: (tvora su vartais ir varteliais t2, šaligatvis b33, b34, b35, želdimų aikštelė b36, automobilių stovėjimo aikštelė b37)
 Unikalus daikto numeris: 4400-3967-5819
 Daikto pagrindinė naudojimo paskirtis: Kiti inžineriniai statiniai
 Pažymėjimas plane: t,b
 Statybos pradžios metai: 2015
 Statybos pabaigos metai: 2015
 Statinio kategorija: II grupės nesudėtingas
 Atkūrimo sąnaudos (statybos vertė): 28900 Eur
 Atkuriamoji vertė: 28900 Eur
 Vidutinė rinkos vertė: 28900 Eur
 Vidutinės rinkos vertės nustatymo būdas: Atkuriamoji vertė
 Vidutinės rinkos vertės nustatymo data: 2015-10-08
 Kadastro duomenų nustatymo data: 2015-10-08
- 2.4. Priklausinys: Kiti inžineriniai statiniai - Tvora
 Priklausanti dalis: 1/1 priklauso pastatui Nr. 5296-3014-0017, aprašytam p. 2.1.
 Aprašymas / pastabos: (tvora su varteliais t3 (148,69 m), tvora su varteliais t4 (48,69 m))
 Unikalus daikto numeris: 4400-4312-8589
 Daikto pagrindinė naudojimo paskirtis: Kiti inžineriniai statiniai
 Pažymėjimas plane: t3, t4
 Statybos pradžios metai: 2016
 Statybos pabaigos metai: 2016
 Statinio kategorija: I grupės nesudėtingas
 Baigtumo procentas: 100 %
 Aukštis: 1.50 m
 Medžiaga: Metalas
 Atkūrimo sąnaudos (statybos vertė): 11000 Eur
 Fizinio nusidėvėjimo procentas: 0 %
 Atkuriamoji vertė: 11000 Eur
 Vidutinė rinkos vertė: 990 Eur
 Vidutinės rinkos vertės nustatymo būdas: Atkuriamoji vertė
 Vidutinės rinkos vertės nustatymo data: 2016-12-01
 Kadastro duomenų nustatymo data: 2016-12-01

3. Daikto priklausiniai iš kito registro: įrašų nėra

4. Nuosavybė:

- 4.1. Nuosavybės teisė
 Savininkas: LIETUVOS RESPUBLIKA, a.k. 111105555
 Daiktas: kiti statiniai Nr. 4400-4312-8589, aprašyti p. 2.4.
 kiti statiniai Nr. 4400-4312-8592, aprašyti p. 2.2.
 Įregistravimo pagrindas: 2016-12-01 Deklaracija apie statybos užbaigimą / paskirties pakeltimą Nr. 3
 Įrašas galioja: Nuo 2017-02-24
- 4.2. Nuosavybės teisė
 Savininkas: LIETUVOS RESPUBLIKA, a.k. 111105555
 Daiktas: kiti statiniai Nr. 4400-3967-5819, aprašyti p. 2.3.
 Įregistravimo pagrindas: 2015-10-22 Deklaracija apie statybos užbaigimą / paskirties pakeitimą Nr. 2
 Įrašas galioja: Nuo 2015-10-22
- 4.3. Nuosavybės teisė
 Savininkas: LIETUVOS RESPUBLIKA, a.k. 111105555
 Daiktas: pastatas Nr. 5296-3014-0017, aprašytas p. 2.1.
 Įregistravimo pagrindas: 1991-09-19 Miesto (rajono) valdybos potvarkis Nr. 249
 1996-10-08 Lietuvos Respublikos Seimo nutarimas
 Nr. I-1574
 Įrašas galioja: Nuo 2003-03-05



5. Valstybės ir savivaldybių žemės patikėjimo teisė: įrašų nėra

6. Kitos daiktinės teisės:

- 6.1. Turto patikėjimo teisė
 Patikėtinis: Aleksandro Stulginskio universitetas, a.k. 111950962
 Daiktas: kiti statiniai Nr. 4400-4312-8589, aprašyti p. 2.4.
 kiti statiniai Nr. 4400-4312-8592, aprašyti p. 2.2.
 Įregistravimo pagrindas: 2016-12-01 Deklaracija apie statybos užbaigimą / paskirties pakeitimą Nr. 3
 Įrašas galioja: Nuo 2017-02-24
- 6.2. Turto patikėjimo teisė
 Patikėtinis: Aleksandro Stulginskio universitetas, a.k. 111950962
 Daiktas: kiti statiniai Nr. 4400-3967-5819, aprašyti p. 2.3.
 Įregistravimo pagrindas: 2015-10-22 Deklaracija apie statybos užbaigimą / paskirties pakeitimą Nr. 2
 Įrašas galioja: Nuo 2015-10-22
- 6.3. Turto patikėjimo teisė
 Patikėtinis: Aleksandro Stulginskio universitetas, a.k. 111950962
 Daiktas: pastatas Nr. 5296-3014-0017, aprašytas p. 2.1.
 Įregistravimo pagrindas: 1991-09-19 Miesto (rajono) valdybos potvarkis Nr. 249
 1996-10-08 Lietuvos Respublikos Seimo nutarimas Nr. I-1574
 2014-06-06 Turto patikėjimo sutartis Nr. S-356
 Įrašas galioja: Nuo 2014-06-17

7. Juridiniai faktai:

- 7.1. Sudaryta panaudos sutartis
 Panaudos gavėjas: Kauno r. Noreikiškių lopšelis-darželis "Ažuolėlis", a.k. 191097063
 Daiktas: pastatas Nr. 5296-3014-0017, aprašytas p. 2.1.
 Įregistravimo pagrindas: 2016-05-30 Panaudos sutartis Nr. 10/2016
 2016-05-30 Priėmimo - perdavimo aktas Nr. 1
 Plotas: 998.26 kv. m
 Aprašymas: Patalpos nuo 1-27 iki 1-37, nuo 2-1 iki 2-39.
 Įrašas galioja: Nuo 2016-12-27
 Terminas: Nuo 2016-05-30 iki 2026-05-30
- 7.2. Sudaryta panaudos sutartis
 Panaudos gavėjas: Kauno r. Noreikiškių lopšelis-darželis "Ažuolėlis", a.k. 191097063
 Daiktas: pastatas Nr. 5296-3014-0017, aprašytas p. 2.1.
 Įregistravimo pagrindas: 2015-01-29 Panaudos sutartis Nr. 5/2015
 2015-02-05 Priėmimo - perdavimo aktas Nr. 1
 Plotas: 621.17 kv. m
 Aprašymas: Patalpos 1-21 iki 1-58
 Įrašas galioja: Nuo 2015-02-12
 Terminas: Iki 2025-01-29

8. Žymos: įrašų nėra

9. Specialiosios žemės ir miško naudojimo sąlygos: įrašų nėra

10. Daikto registravimas ir kadastro žymos:

- 10.1. Kadastrinius matavimus atliko (kadastro žyma)
 VILIJĄ KAVALIUSKIENĖ
 Daiktas: kiti statiniai Nr. 4400-4312-8589, aprašyti p. 2.4.
 kiti statiniai Nr. 4400-4312-8592, aprašyti p. 2.2.
 Įregistravimo pagrindas: 2012-01-04 Kvalifikacijos pažymėjimas Nr. 2M-M-1715
 2016-12-01 Nekilnojamojo daikto kadastro duomenų byla
 Įrašas galioja: Nuo 2017-02-24
- 10.2. Suformuotas naujas (daikto registravimas)



- Daiktas: kiti statiniai Nr. 4400-4312-8589, aprašyti p. 2.4.
 kiti statiniai Nr. 4400-4312-8592, aprašyti p. 2.2.
 Įregistravimo pagrindas: 2016-12-01 Deklaracija apie statybos užbaigimą / paskirties pakeitimą Nr. 3
 2016-12-01 Nekilnojamojo daikto kadastro duomenų byla
 Įrašas galioja: Nuo 2017-02-24
- 10.3. Kadastro duomenų tikslinimas (daikto registravimas)
 Daiktas: pastatas Nr. 5296-3014-0017, aprašytas p. 2.1.
 Įregistravimo pagrindas: 2016-12-01 Deklaracija apie statybos užbaigimą / paskirties pakeitimą Nr. 3
 2016-12-01 Nekilnojamojo daikto kadastro duomenų byla
 Įrašas galioja: Nuo 2017-02-24
- 10.4. Kadastrinius matavimus atliko (kadastro žyma)
 VILIJĄ KAVALIUSKIENĖ
 Daiktas: kiti statiniai Nr. 4400-3967-5819, aprašyti p. 2.3.
 Įregistravimo pagrindas: 2012-01-04 Kvalifikacijos pažymėjimas Nr. 2M-M-1715
 2015-10-08 Nekilnojamojo daikto kadastro duomenų byla
 Įrašas galioja: Nuo 2015-10-22
- 10.5. Kadastro duomenų tikslinimas (daikto registravimas)
 Daiktas: pastatas Nr. 5296-3014-0017, aprašytas p. 2.1.
 Įregistravimo pagrindas: 2015-10-08 Nekilnojamojo daikto kadastro duomenų byla
 2015-10-22 Deklaracija apie statybos užbaigimą / paskirties pakeitimą Nr. 1
 Įrašas galioja: Nuo 2015-10-22
- 10.6. Suformuotas naujas (daikto registravimas)
 Daiktas: kiti statiniai Nr. 4400-3967-5819, aprašyti p. 2.3.
 Įregistravimo pagrindas: 2015-10-08 Nekilnojamojo daikto kadastro duomenų byla
 2015-10-22 Deklaracija apie statybos užbaigimą / paskirties pakeitimą Nr. 2
 Įrašas galioja: Nuo 2015-10-22

11. Registro pastabos ir nuorodos:

Patalpos nuo 1-3 iki 1-15, nuo 1-17 iki 1-25, nuo 1-27 iki 1-39, nuo 2-1 iki 2-31, bendras plotas 1628,45 kv.m, yra mokslo paskirties.

12. Kita informacija:

Archyvinės bylos Nr.: 52/2076

13. Informacija apie duomenų sandorių tikslinimą: įrašų nėra

2017-03-01 11:26:02

Dokumentą atspausdino
 Vyresnioji kadastro specialistė

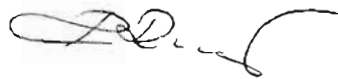

ROMA
 PAVASARIENĖ



UAB "LATMAS"

32

**NEKILNOJAMOJO DAIKTO
KADASTRINIŲ MATAVIMŲ BYLA**

Tomas: 1

Nekilnojamojo turto objektas: **Statinys (statiniai)**

Bylos Nr.: **52/2076**

Registro Nr.: **20/215367 (Statiniai)**

Adresas: **Kauno r. sav. Akademijos mstl. Studentų g. 3**

Lapų skaičius: 36



SUDERINTA

Valstybės įmonės Registrų centro Kauno filialas

Elektroniniu parašu pasirašė: Sonata Sirvydienė

Pareigos: Vyresnioji kadastro specialistė

Laiko žyma: 2016-12-13 11:27:21

Bylos Nr. 52/2076

Tomo Nr. 1

Registro 20/215367

BYLOS TOMO VIDAUS APYRAŠAS

Eil. Nr.	Dokumento pavadinimas	Dokumento		Lapų skaič.	Bylos lapų numeriai	Pastabos
		Nr.	Data			
1	Statinio planas "STATINIŲ IŠDĖSTYMO PLANAS"		2016-12-01	1	1	
2	Koordinačių žiniaraštis		2016-12-01	2	2-3	
3	Statinio nuotraukos 1F FORMA		2016-12-01	1	4	
4	Statinio planas "RŪSYS"		2016-12-01	1	5	
5	Statinio planas "PIRMAS AUKŠTAS"		2016-12-01	1	6	
6	Statinio planas "ANTRAS AUKŠTAS"		2016-12-01	1	7	
7	Statinio planas "TREČIAS AUKŠTAS"		2016-12-01	1	8	
8	Statinio planas "KETVIRTAS AUKŠTAS"		2016-12-01	1	9	
9	Pagrindinio pastato, jo dalių ir priestatų kadastro duomenys 1A FORMA		2016-12-01	3	10-12	
10	Kitų statinių kadastro duomenys 1C FORMA		2016-12-01	5	13-17	
11	Kitų statinių kadastro duomenys 1C FORMA		2016-12-01	1	18	
12	Kitų statinių kadastro duomenys 1C FORMA		2016-12-01	4	19-22	
13	Pagrindinio pastato vidaus plotų eksplikacija 3 FORMA		2016-12-01	9	23-31	
14	6A FORMA		2016-12-01	1	32	
15	6C FORMA		2016-12-01	2	33-34	
16	Rašytinis pritarimas		2015-07-13	1	35	

Vidaus apyrašo lapų

35

Inžinierė

Vilija Kovaļauskienė

(parašas, prekių ženklas, vardas, pavardė)



NOTES:
1. ALL CONSTRUCTION SHALL BE IN ACCORDANCE WITH THE LATEST EDITIONS OF THE INTERNATIONAL STANDARDS FOR CONSTRUCTION.
2. THE DESIGNER SHALL BE RESPONSIBLE FOR OBTAINING ALL NECESSARY PERMITS AND APPROVALS FROM THE RELEVANT AUTHORITIES.
3. THE CONTRACTOR SHALL BE RESPONSIBLE FOR OBTAINING ALL NECESSARY PERMITS AND APPROVALS FROM THE RELEVANT AUTHORITIES.
4. THE CONTRACTOR SHALL BE RESPONSIBLE FOR OBTAINING ALL NECESSARY PERMITS AND APPROVALS FROM THE RELEVANT AUTHORITIES.

NO.	DESCRIPTION	DATE
1	REVISION	10/10/2023
2	REVISION	10/10/2023
3	REVISION	10/10/2023
4	REVISION	10/10/2023
5	REVISION	10/10/2023
6	REVISION	10/10/2023
7	REVISION	10/10/2023
8	REVISION	10/10/2023
9	REVISION	10/10/2023
10	REVISION	10/10/2023

Koordinačių žiniaraštis

Adresas Kauno r. sav. Akademijos mstl. Studentų g. 3

Pavadinimas Šaligarvis

Unikalus Nr. 4400-4312-8592

Žymėjimas b45

Paskirtis Kiti inžineriniai statiniai

Matavimų data 2016-12-01

Koordinačių sistema: LKS1994

Taško Nr.	X	Y
2005	6084228,07	489112,07
2041	6084229,92	489114,10
2042	6084214,04	489128,57
2043	6084207,03	489132,72
2044	6084205,22	489134,38
2045	6084205,09	489135,46
2046	6084219,42	489151,13
2047	6084218,24	489152,21
2048	6084200,04	489132,31
2049	6084213,01	489120,49
2050	6084214,20	489121,80
2003	6084222,82	489113,95
2004	6084224,26	489115,54
2051	6084224,63	489115,95
2052	6084224,59	489116,79
2053	6084218,79	489122,09
2054	6084218,20	489122,10
2055	6084216,64	489120,39
2056	6084223,22	489114,39
2057	6084215,46	489121,47
2058	6084216,94	489123,09
2059	6084216,89	489123,82
2060	6084213,09	489127,28
2061	6084206,07	489131,43
2062	6084202,34	489134,83
2063	6084200,45	489132,77
2064	6084212,97	489121,34
2065	6084214,17	489122,64

Parengė Inžinierė Vilija Kavaliauskienė

Tikrino



Koordinačių žiniaraštis

Adresas Kauno r. sav. Akademijos mstl. Studentų g. 3

Pavadinimas Tvorą

Unikalus Nr. 4400-4312-8589

Žymėjimas t3, t4

Paskirtis Kiti inžineriniai statiniai

Matavimų data 2016-12-01

Koordinačių sistema: LKS1994

Taško Nr.	X	Y
2066	6084166,11	489077,18
2067	6084179,78	489060,08
2068	6084213,73	489096,07
2069	6084230,36	489114,31
2070	6084215,94	489127,45
2071	6084205,71	489133,50
2072	6084190,01	489147,81
2073	6084170,44	489136,05
2074	6084204,53	489105,16
2075	6084206,26	489107,06

Parengė Inžinierė Vilija Kavaliauskienė

A.V.



Tikrino

INŽINERINIO STATINIO RIBOS
PAŽYMIŠKAS KARTINAVIMAS ŽEMELAPYJE
2016 m. d. 12-01
Vilija Kavaliauskienė
(pareigoms) Kauno apskr. inžinierė
E. Kavaliauskienė



Statinio nuotraukos

Adresas Kauno r. sav. Akademijos mstl. Studentų g. 3

Pavadinimas Bendrabutis

Unikalus Nr. 5296-3014-0017

Žymėjimas 7A4p

Paskirtis Gyvenamoji (iv. soc. grupėms)

Matavimų data 2016-12-01



Parengė Inžinierė Vilija Kavaliauskienė

(Signature)

A.V.



* 1 0 6 7 9 0 3 2 1 1 *



Abstract



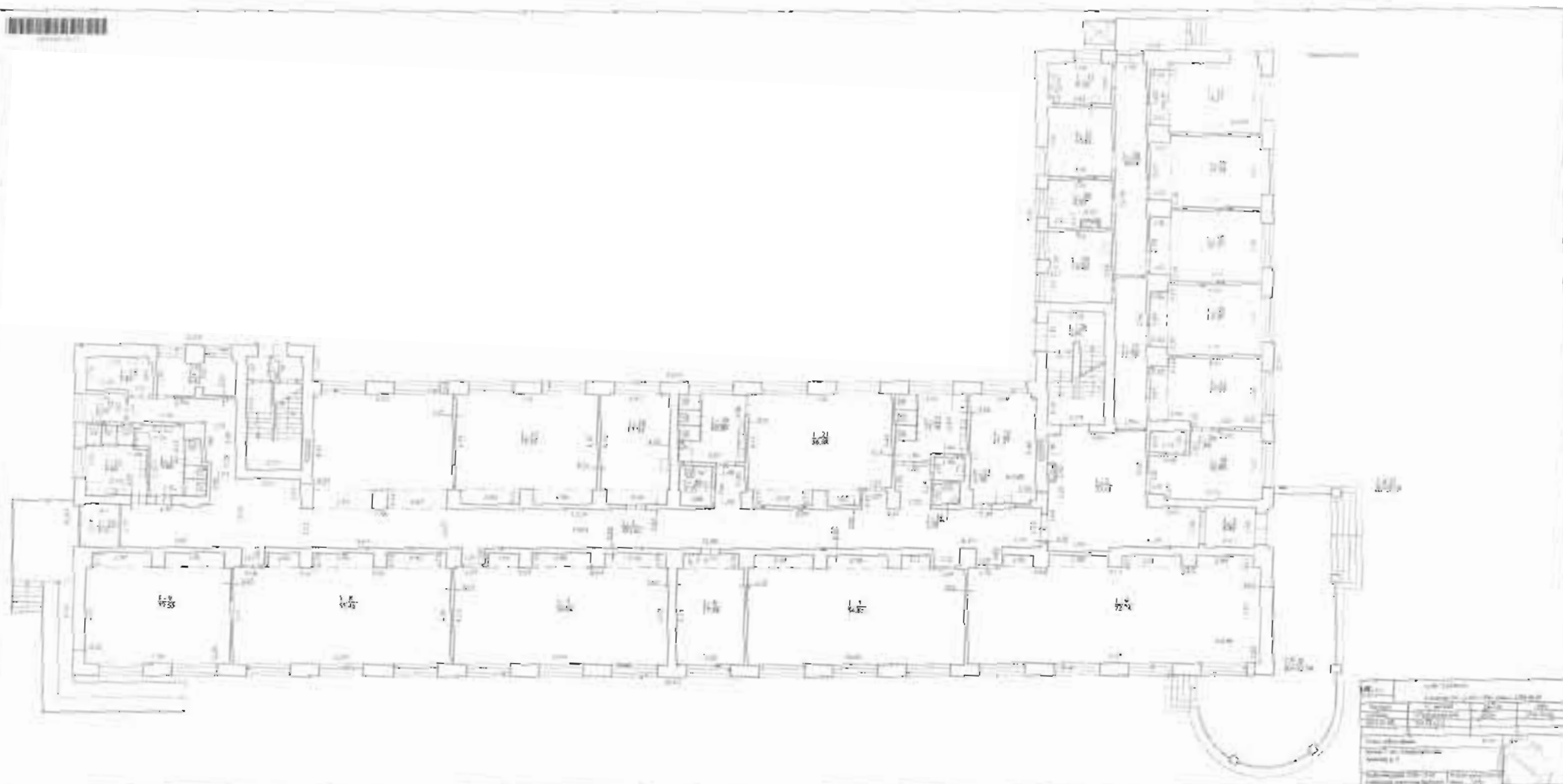



TRUSS ALUMINUM

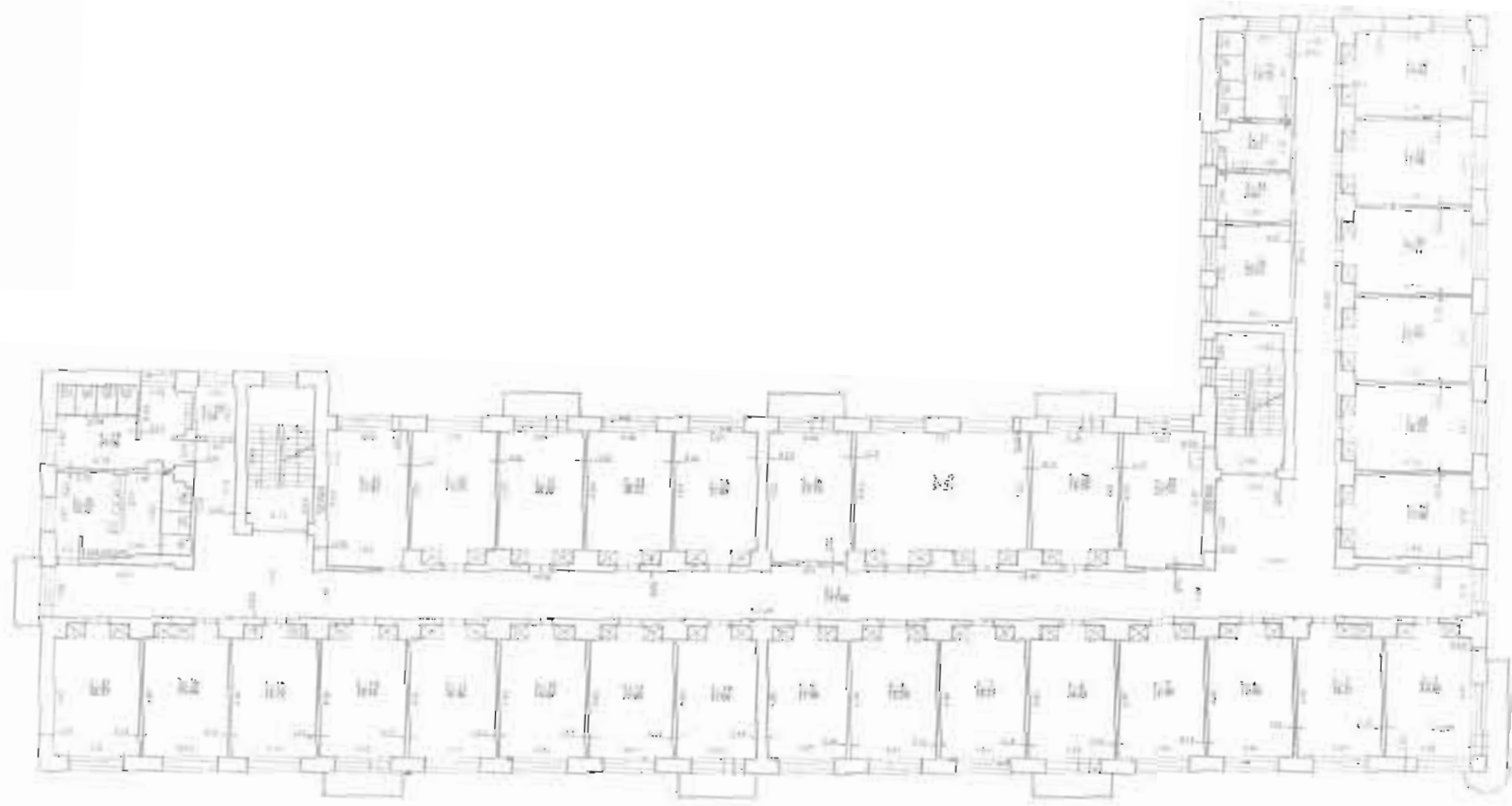

Project Name		Date	
Project No.		Scale	
Drawing No.		Sheet No.	
Author		Reviewer	
Designer		Checker	
Instructor		Approved	



Pagrindinio pastato, jo dalių ir priestatų kadastro duomenys

Adresas Kauno r. sav. Akademijos mstl. Studentų g. 3

Unikalus Nr. 5296-3014-0017

Pastaba Mokslo paskirties patalpos, pažymėtos nuo 1-3 iki 1-15, nuo 1-17 iki 1-25, nuo 1-27 iki 1-39, nuo 2-1 iki 2-31 (1628.45 kv. m).

Paprastasis remontas 2016 m. patalpose, pažymėtose nuo 1-27 iki 1-39, nuo 2-1 iki 2-31.

Viso pastato			
Bendras plotas: kv. m	3519,21	Baigtumo procentas: %	100
Tūris: kub. m	13983	Koordinatė X:	6084188
Užstatytas plotas: kv. m	1154	Koordinatė Y:	489124
Plotas bruto: kv. m	4489	Statinio kategorija:	Ypatingas
Daikto būkle:			

Kadastro duomenys	Pagrindinis pastatas	Rūšys (pusrūšis)	Pastogės patalpos
Duomenys užfiksuoti	2016-12-01	X	X
Žymėjimas	7A4p	R	
Paskirtis	Gyvenamoji (įvairioms socialinėms grupėms)	X	X
Pavadinimas	Bendrabutis	X	X
Statybos pradžios metai:	1963	1963	
Statybos pabaigos metai:	1963	1963	
Rekonstravimo pradžios metai:			
Rekonstravimo pabaigos metai:			
Kap. remonto pradžios metai:			
Kap. remonto pabaigos metai:			
Modernizavimo pradžios metai:			
Modernizavimo pabaigos metai:			
Papr. remonto pradžios metai:	2016	2015	
Papr. remonto pabaigos metai:	2016	2015	
Baigtumo procentas: %	100	100	
Aukštų skaičius:	4		
Tūris: kub. m	13218	765	
Bendras plotas: kv. m	3329,55	189,66	
Pamatai:	Gelžbetonis		
Sienos:	Plytos	Gelžbetonio blokai	
Perdanga:	Gelžbetonis	Gelžbetonis	
Stogo konstrukcija:	Sutapdintas		
Stogo danga:	Ruberoidas		
Išorės apdaila:	Tinkas, dažai	Tinkas, dažai	
Pertvaros:	Plytos	Plytos	
Grindys:	Lentos	Monolitines	
Langai:	Plastikiniai	Plastikiniai	
Durys:	Medinės	Medinės	
Vidaus apdaila:	Tinkas	Tinkas	
Šildymas:	Centrinis šildym. iš centr. sist.		
Vandentiekis:	Komunalinis vandentiekis		

06-Vas-2017 07:42:34



Lapas 1 iš 2

Kadastro duomenys	Pagrindinis pastatas	Rūsys (pusrūsis)	Pastogės patalpos
Nuotekų šalinimas:	Komunalinis nuotekų šalinimas		
Dujos:	Garminės		
Karštas vanduo:	Yra		
Elektra:	Yra		
Viryklė:	Dujinė		
Vonios kambarys:	Yra		
Vėdinimas ir kondicionavimas:	Vėdinimas		

Parengė Inžiniere Vilija Kavaliauskienė

A.V.



Pagrindinio pastato, jo dalių ir priestatų kadastro duomenys

Kadastro duomenys	Priestatas	Priestatas	Priestatas
Duomenys užfiksuoti	2016-12-01		
Žymėjimas	laip		
Pavadinimas	Terasa		
Statybos pradžios metai:	1963		
Statybos pabaigos metai:	1963		
Rekonstravimo pradžios metai:			
Rekonstravimo pabaigos metai:			
Kap. remonto pradžios metai:			
Kap. remonto pabaigos metai:			
Modernizavimo pradžios metai:			
Modernizavimo pabaigos metai:			
Papr. remonto pradžios metai:			
Papr. remonto pabaigos metai:			
Baigtumo procentas: %	100		
Aukštų skaičius:	1		
Tūris: kub. m			
Bendras plotas: kv. m			
Užstatytas plotas: kv. m	70		
Pamatai:	Gelžbetonis		
Sienos:	Nėra		
Perdanga:	Gelžbetonis		
Stogo konstrukcija:	Sutapdintas		
Stogo danga:	Ruberoidas		
Išorės apdaila:	Dažai		
Pertvaros:	Nėra		
Grindys:	Monolitinės		
Langai:	Nėra		
Durys:	Nėra		
Vidaus apdaila:	Dažai		



Kitų statinių kadastro duomenys

Adresas Kauno r. sav. Akademijos mstl. Studentų g. 3

Unikalus Nr. 4400-3967-5819

Pavadinimas Tvara, šaligatvis, aikštelės

Pažymėjimas plane

Paskirtis Kiti inžineriniai statiniai

Kad. duomenų nustatymo 2015-10-08

Aprašymas

Statinio duomenys

Statybos pradžios metai:	2015	Modernizavimo pradžios metai:	
Statybos pabaigos metai:	2015	Modernizavimo pabaigos metai:	
Rekonstravimo pradžios metai:		Papr. remonto pradžios metai:	
Rekonstravimo pabaigos metai:		Papr. remonto pabaigos metai:	
Kap. remonto pradžios metai:		Statinio kategorija:	II grupės nesudėtingas
Kap. remonto pabaigos metai:		Daikto būklė:	

Statinio sudėtinių dalių kadastro duomenys

Pažymėjimas plane	Sudėtinė dalis		
t2	Tvara su vartais ir varteliais		
Statybos pradžios metai:	2015	Plotis: m	
Statybos pabaigos metai:	2015	Plotas: kv. m	
Rekonstravimo pradžios metai:		Tūris: kub. m	
Rekonstravimo pabaigos metai:		Gylis: m	
Kap. remonto pradžios metai:		Baigtumo procentas: %	100
Kap. remonto pabaigos metai:		Aukštis: m	1,5
Modernizavimo pradžios metai:		Ilgis: m	87,5
Modernizavimo pabaigos metai:		Skersmuo: mm	
Papr. remonto pradžios metai:		Medžiaga:	Metalas
Papr. remonto pabaigos metai:		Marke:	
Kiekis: vnt.			

Pažymėjimas plane	Sudėtinė dalis		
b33	Šaligatvis		
Statybos pradžios metai:	2015	Plotis: m	
Statybos pabaigos metai:	2015	Plotas: kv. m	141,91
Rekonstravimo pradžios metai:		Tūris: kub. m	
Rekonstravimo pabaigos metai:		Gylis: m	
Kap. remonto pradžios metai:		Baigtumo procentas: %	100
Kap. remonto pabaigos metai:		Aukštis: m	
Modernizavimo pradžios metai:		Ilgis: m	
Modernizavimo pabaigos metai:		Skersmuo: mm	
Papr. remonto pradžios metai:		Medžiaga:	Betono trinkelės
Papr. remonto pabaigos metai:		Marke:	
Kiekis: vnt.			



AM

Statinio sudėtinių dalių kadastro duomenys

Pažymėjimas plane	Sudėtinė dalis		
b34	Šaligatvis		
Statybos pradžios metai:	2015	Plotas: m	
Statybos pabaigos metai:	2015	Plotas: kv. m	129,31
Rekonstravimo pradžios metai:		Tūris: kub. m	
Rekonstravimo pabaigos metai:		Gylis: m	
Kap. remonto pradžios metai:		Baigtumo procentas: %	100
Kap. remonto pabaigos metai:		Aukštis: m	
Modernizavimo pradžios metai:		Ilgis: m	
Modernizavimo pabaigos metai:		Skersmuo: mm	
Papr. remonto pradžios metai:		Medžiaga:	Betono trinkelės
Papr. remonto pabaigos metai:		Marke:	
Kiekis: vnt.			

Pažymėjimas plane	Sudėtinė dalis		
b35	Šaligatvis		
Statybos pradžios metai:	2015	Plotas: m	
Statybos pabaigos metai:	2015	Plotas: kv. m	123,7
Rekonstravimo pradžios metai:		Tūris: kub. m	
Rekonstravimo pabaigos metai:		Gylis: m	
Kap. remonto pradžios metai:		Baigtumo procentas: %	100
Kap. remonto pabaigos metai:		Aukštis: m	
Modernizavimo pradžios metai:		Ilgis: m	
Modernizavimo pabaigos metai:		Skersmuo: mm	
Papr. remonto pradžios metai:		Medžiaga:	Betono trinkelės
Papr. remonto pabaigos metai:		Marke:	
Kiekis: vnt.			

Pažymėjimas plane	Sudėtinė dalis		
b36	Žaidimų aikštelė		
Statybos pradžios metai:	2015	Plotas: m	
Statybos pabaigos metai:	2015	Plotas: kv. m	160,5
Rekonstravimo pradžios metai:		Tūris: kub. m	
Rekonstravimo pabaigos metai:		Gylis: m	
Kap. remonto pradžios metai:		Baigtumo procentas: %	100
Kap. remonto pabaigos metai:		Aukštis: m	
Modernizavimo pradžios metai:		Ilgis: m	
Modernizavimo pabaigos metai:		Skersmuo: mm	
Papr. remonto pradžios metai:		Medžiaga:	Guma
Papr. remonto pabaigos metai:		Marke:	
Kiekis: vnt.			

Pažymėjimas plane	Sudėtinė dalis		
b37	Automobilių stovėjimo aikštelė		
Statybos pradžios metai:	2015	Plotas: m	
Statybos pabaigos metai:	2015	Plotas: kv. m	120,03
Rekonstravimo pradžios metai:		Tūris: kub. m	
Rekonstravimo pabaigos metai:		Gylis: m	
Kap. remonto pradžios metai:		Baigtumo procentas: %	100
Kap. remonto pabaigos metai:		Aukštis: m	



Statinio sudėtinių dalių kadastro duomenys

Modernizavimo pradžios metai:		Ilgis: m	
Modernizavimo pabaigos metai:		Skersmuo: mm	
Papr. remonto pradžios metai:		Medžiaga:	Asfaltas
Papr. remonto pabaigos metai:		Marke:	
Kiekis: vnt.			

Parengė

[Signature]

A.V.



Kitų statinių kadastro duomenys

Adresas Kauno r. sav. Akademijos mstl. Studentų g. 3

Unikalus Nr. 4400-4312-8592

Pavadinimas Šaligatvis

Pažymėjimas plane b45

Paskirtis Kiti inžineriniai statiniai

Aprašymas

Kad. duomenų nustatymo 2016-12-01

Statinio duomenys

Statybos pradžios metai:	2016	Modernizavimo pradžios metai:	
Statybos pabaigos metai:	2016	Modernizavimo pabaigos metai:	
Rekonstravimo pradžios metai:		Papr. remonto pradžios metai:	
Rekonstravimo pabaigos metai:		Papr. remonto pabaigos metai:	
Kap. remonto pradžios metai:		Statimo kategorija:	II grupės nesudėtingas
Kap. remonto pabaigos metai:		Daikto būklė:	

Statinio sudėtinių dalių kadastro duomenys

Pažymėjimas plane	Sudėtinė dalis		
b45	Šaligatvis		
Statybos pradžios metai:	2016	Plotas: m	
Statybos pabaigos metai:	2016	Plotas: kv. m	119,84
Rekonstravimo pradžios metai:		Tūris: kub. m	
Rekonstravimo pabaigos metai:		Gylis: m	
Kap. remonto pradžios metai:		Baigtumo procentas: %	100
Kap. remonto pabaigos metai:		Aukštis: m	
Modernizavimo pradžios metai:		Ilgis: m	
Modernizavimo pabaigos metai:		Skersmuo: mm	
Papr. remonto pradžios metai:		Medžiaga	Betono trinkelės
Papr. remonto pabaigos metai:		Markė:	
Kiekis: vnt.			

Parengė Inžinierė Vilija Kavaliauskienė

A.V.



Kitų statinių kadastro duomenys

Adresas Kauno r. sav. Akademijos mstl. Studentų g. 3

Unikalus Nr. 4400-4312-8589

Pavadinimas Tvorą

Pažymėjimas plane t3, t4

Paskirtis Kitų inžineriniai statiniai

Aprašymas

Kad. duomenų nustatymo 2016-12-01

Statinio duomenys

Statybos pradžios metai:	2016	Modernizavimo pradžios metai:	
Statybos pabaigos metai:	2016	Modernizavimo pabaigos metai:	
Rekonstravimo pradžios metai:		Papr. remonto pradžios metai:	
Rekonstravimo pabaigos metai:		Papr. remonto pabaigos metai:	
Kap. remonto pradžios metai:		Statinio kategorija:	I grupės nesudėtingas
Kap. remonto pabaigos metai:		Dailto būklė:	

Statinio sudėtinių dalių kadastro duomenys

Pažymėjimas plane	Sudėtinė dalis		
t3	Tvorą su varteliais		
Statybos pradžios metai:	2016	Plotas: m	
Statybos pabaigos metai:	2016	Plotas: kv. m	
Rekonstravimo pradžios metai:		Tūris: kub. m	
Rekonstravimo pabaigos metai:		Gylis: m	
Kap. remonto pradžios metai:		Baigtumo procentas: %	100
Kap. remonto pabaigos metai:		Aukštis: m	1,5
Modernizavimo pradžios metai:		Ilgis: m	148,69
Modernizavimo pabaigos metai:		Skersmuo: mm	
Papr. remonto pradžios metai:		Medžiaga:	Metalas
Papr. remonto pabaigos metai:		Markė:	
Kiekis: vnt.			

Pažymėjimas plane	Sudėtinė dalis		
t4	Tvorą su varteliais		
Statybos pradžios metai:	2016	Plotas: m	
Statybos pabaigos metai:	2016	Plotas: kv. m	
Rekonstravimo pradžios metai:		Tūris: kub. m	
Rekonstravimo pabaigos metai:		Gylis: m	
Kap. remonto pradžios metai:		Baigtumo procentas: %	100
Kap. remonto pabaigos metai:		Aukštis: m	1,5
Modernizavimo pradžios metai:		Ilgis: m	48,69
Modernizavimo pabaigos metai:		Skersmuo: mm	
Papr. remonto pradžios metai:		Medžiaga:	Metalas
Papr. remonto pabaigos metai:		Markė:	
Kiekis: vnt.			

Parengė Inžinierė Vilija Kavaliauskienė

A.V.



13-Grd-2016 11:08:07



* 1 0 6 7 5 8 1 4 6 7 *

Lapas 1 iš 1

Pagrindinio pastato, jo dalių ir priestatų įkainojimas (perkainojimas)

Adresas Kauno r. sav. Akademijos mstl. Studentų g. 3

Unikalus Nr. 5296-3014-0017

Vertės nustatymo data	I(P)	Žymėjimas	Pavadinimas	Kasmetinis vertės mažinimo koeficientas	Matavimo vienetas	Kiekis	Kainynas ir lentelė	Vieneto statybos vertė po indeksavimo, Eur	Atkūrimo kaštai (statybinė vertė), Eur	Nusidėvėjimas %	Atkuriamoji vertė, Eur	Vietovės pataisos koeficientas	Vidutinė rinkos vertė, Eur
1	2	3	4	5	6	7	8	9	10	11	12	13	14
2016-12-01		7A4p	Bendrabutis				Modelis: 12843		2009000		1265000		515000
	1	7A4p	Bendrabutis	0.8	kub. m	13218	NTK 2016-1.3.5.	143,49		37			
	1	R	Rūsys	0.8	kub. m	765	NTK 2016-1.3.5.	143,49		42			
	1	1A1p	Terasa	0.8	kv. m	70	NTK 2016-5.3.19	127,63		42			

Parengė Inžinierė Vilija Kavaliauskienė

A.V.



1 2 3 4 5 6 7 8 9 10 11 12 13 14

Kitų statinių įkainojimas (perkainojimas)

Adresas Kauno r. sav. Akademijos mstl. Studentų g. 3

Unikalus Nr. 4400-3967-5819

Pavadinimas	Vertės nustatymo data	Įkainojimas (I), Perkainojimas (P)	Kasmetinis vertės mažinimo koeficientas	Matavimo vienetas	Kiekis	Kainos ir lentelė	Vieneto statybos vertė po indeksavimo, Eur	Atkūrimo kaštai (statybinė vertė), Eur	Nusidėvėjimas %	Atkuriamoji vertė, Eur	Vietovės pataisos koeficientas	Vidutinė rinkos vertė, Eur
1	2	3	4	5	6	7	8	9	10	11	12	13
Tvora su vartais ir varteliais t2	2015-10-08	I	2,5	m	87,5	NTK 2015-5.3.8	54,16	4740	0	4740	I	4740
Šaligatvis b33	2015-10-08	I	4	kv.	141,91	NTK 2015-3.2.11	41,13	5840	0	5840	I	5840
Šaligatvis b34	2015-10-08	I	4	kv.	129,31	NTK 2015-3.2.11	41,13	5320	0	5320	I	5320
Šaligatvis b35	2015-10-08	I	4	kv.	123,7	NTK 2015-3.2.11	41,13	5090	0	5090	I	5090
Žaidimų aikštelė b36	2015-10-08	I	4	kv.	160,5	NTK 2015-5.2.6	9,64	1550	0	1550	I	1550
Automobilių stovėjimo aikštelė b37	2015-10-08	I	5	kv.	120,03	NTK 2015-3.2.7	53	6360	0	6360	I	6360



Viso								28900		28900		28900
------	--	--	--	--	--	--	--	-------	--	-------	--	-------

Pareņģe

Inžinieris
Vija Kriščiūnaitė

[Signature]

A.V.



Kitų statinių įkainojimas (perkainojimas)

Adresas Kauno r. sav. Akademijos mstl. Studentų g. 3

Unikalus Nr. 4400-4312-8592

Pavadinimas	Vertės nustatymo data	Įkainojimas (I), Perkainojimas (P)	Kasmetinis vertės mažinimo koeficientas	Matavimo vienetas	Kiekis	Kainynas ir lentelė	Vieneto statybos vertė po indeksavimo, Eur	Atkūrimo kaštai (statybinė vertė), Eur	Nusidėjęs %	Atkuriamoji vertė, Eur	Vietovės pataisos koeficientas	Vidutinė rinkos vertė, Eur
1	2	3	4	5	6	7	8	9	10	11	12	13
Šaligatvis b45	2016-12-01	1	5	kv.	119,84	NTK 2016- 3.2.11	41,91	5020	0	5020	1	5020
Viso								5020		5020		5020

Parangė Inžinierė Vilija Kavaliauskienė

A.V.



41



Kitų statinių įkainojimas (perkainojimas)

Adresas Kauno r. sav. Akademijos mstl. Studentų g. 3

Unikalus Nr. 4400-4312-8589

Pavadinimas	Vertės nustatymo data	Įkainojimas (I), Perkainojimas (P)	Kasmetinis vertės mažinimo koeficientas	Matavimo vienetas	Kiekis	Kainynas ir lentelė	Vieneto statybos vertė po indeksavimo, Eur	Atkūrimo kaštai (statybinė vertė), Eur	Nusidėvėjimas %	Atkuriamoji vertė, Eur	Vietovės pataisos koeficientas	Vidutinė rinkos vertė, Eur
1	2	3	4	5	6	7	8	9	10	11	12	13
Tvora su varteliais t3	2016-12-01	1	2,5	m	148,69	NTK 2016-5.3.8	55,84	8300	0	8300	0,09	747
Tvora su varteliais t4	2016-12-01	1	2,5	m	48,69	NTK 2016-5.3.8	55,84	2720	0	2720	0,09	245
Viso								11000		11000		992

Parėngė Inžinierė Vilija Kavaliauskienė

A.V.



* 2 3 6 7 5 3 1 4 6 5 *

Pagrindinio pastato vidaus plotų eksplikacija

3 FORMA

Adresas Kauno r. sav. Akademijos mstl. Studentų g. 3

Unikalus Nr. 5296-3014-0017

Žymėjimas 7A4p

Pavadinimas Bendrabutis

Paskirtis Gyvenamoji (iv. soc. grupėms)

Matavimų data 2016-12-01

Aukšto Nr.	Patalpos pažymėjimas plane		Patalpų pavadinimas	Bendras plotas m ²	Gyvenamosios paskirties patalpų							Negyvenamosios paskirties patalpų	
	1 simbolis	2 simbolis			Naudingas plotas m ²	Iš to skaičiaus			Pagalbinis nenaudingas plotas m ²	Rūšių (pusrūšių) plotas m ²	Garažų plotas m ²	Pagrindinis plotas m ²	Pagalbinis plotas m ²
						Gyvenamas plotas m ²	Verslo plotas m ²	Pagalbinis naudingas plotas m ²					
I	2	3	4	5	6	7	8	9	10	11	12	13	14
R	R	1	Koridorius	25,68						25,68			
R	R	2	Dušo patalpa	11,90						11,90			
R	R	3	Tualetas	0,92						0,92			
R	R	4	Dušo patalpa	13,52						13,52			
R	R	5	Techninis koridorius	9,37						9,37			
R	R	6	Sandėlis	18,47						18,47			
R	R	7	Sandėlis	18,07						18,07			
R	R	8	Sandėlis	18,46						18,46			
R	R	9	Sandėlis	18,35						18,35			
R	R	10	Pagalbinė patalpa	13,24						13,24			
R	R	11	Elektros skydinė	6,08						6,08			

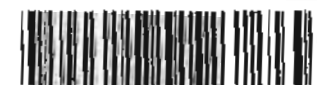

* 1 0 6 7 3 0 3 3 1 0 *

1	2	3	4	5	6	7	8	9	10	11	12	13	14
R	R	12	Šiluminis mazgas	21,66						21,66			
R	R	13	Techninė patalpa	8,82						8,82			
R	R	14	Pagalbinė patalpa	5,12						5,12			
Iš viso rūsyje (14 patalpos)				189,66						189,66			
1	1	1	Tambūras	4,89									4,89
1	1	2	Holas	33,10								33,10	
1	1	3	Koridorius su foje - drabužine	153,63								153,63	
1	1	4	Žaidimų kambarys	72,74								72,74	
1	1	5	Žaidimų kambarys	54,85								54,85	
1	1	6	Logopedo kabinetas	17,58								17,58	
1	1	7	Žaidimų kambarys	54,82								54,82	
1	1	8	Žaidimų kambarys	55,48								55,48	
1	1	9	Miegamasis	37,55								37,55	
1	1	10	Tambūras	3,91									3,91
1	1	11	Tualetas	9,49									9,49
1	1	12	Tualetas	9,09									9,09
1	1	13	Nešvarių skalbinių patalpa	2,71									2,71
1	1	14	Dezinfekcijos priemonių ir valymo inventoriaus patalpa	5,49									5,49
1	1	15	Švarių skalbinių patalpa	6,81									6,81
1	1	16	Tambūras	3,18									3,18
1	1	17	Miegamasis	37,25								37,25	
1	1	18	Personalo patalpa	17,93								17,93	
1	1	19	Tualetas	10,99									10,99



1 0 6 7 3 0 3 2 1 0 *

1	2	3	4	5	6	7	8	9	10	11	12	13	14
1	1	20	Tualetas	3,11									3,11
1	1	21	Miegamasis	36,68								36,68	
1	1	22	Tualetas	11,19									11,19
1	1	23	Virtuvės valymo inventoriaus patalpa	1,70									1,70
1	1	24	Virtuvės pakuočių patalpa	1,29									1,29
1	1	25	Virtuvė	17,15								17,15	
1	1	26	Koridorius	4,91									4,91
1	1	27	Koridorius	11,58								11,58	
1	1	28	Koridorius	16,19								16,19	
1	1	29	Kabinetas	10,80								10,80	
1	1	30	Kabinetas	6,93								6,93	
1	1	31	Virtuvė	10,48								10,48	
1	1	32	Tualetas	6,14									6,14
1	1	33	Kabinetas	18,17								18,17	
1	1	34	Kabinetas	18,54								18,54	
1	1	35	Kabinetas	18,47								18,47	
1	1	36	Kabinetas	18,29								18,29	
1	1	37	Kabinetas	17,94								17,94	
1	1	38	Kabinetas	16,09								16,09	
1	1	39	Pagalbinė patalpa	1,88									1,88
iš viso pirmame aukšte (39 patalpos)				839,02								752,24	86,78
2	2	1	Foje	43,69								43,69	
2	2	2	Žaidimų ir poilsio kambarys	77,88								77,88	



1	2	3	4	5	6	7	8	9	10	11	12	13	14
2	2	3	Žaidimų ir poilsio kambarys	73,34								73,34	
2	2	4	Žaidimų ir poilsio kambarys	73,37								73,37	
2	2	5	Žaidimų ir poilsio kambarys	74,32								74,32	
2	2	6	Koridorius	112,25								112,25	
2	2	7	Tualetas	9,36									9,36
2	2	8	Tualetas	8,73									8,73
2	2	9	Tualetas	2,80									2,80
2	2	10	Nešvarių skalbinių ir valymo inventoriaus patalpa	5,52									5,52
2	2	11	Personalo patalpa	7,00								7,00	
2	2	12	Kabinetas	17,59								17,59	
2	2	13	Žaidimų ir poilsio kambarys	73,64								73,64	
2	2	14	Tualetas	8,36									8,36
2	2	15	Tualetas	9,37									9,37
2	2	16	Foje - drabužinė	38,85								38,85	
2	2	17	Tualetas	7,11									7,11
2	2	18	Tualetas	9,16									9,16
2	2	19	Personalo patalpa	16,84								16,84	
2	2	20	Koridorius	18,11									18,11
2	2	21	Sandėlininko ir dietologo kabinetas	11,00								11,00	
2	2	22	Sausų produktų sandėlis	5,56								5,56	
2	2	23	Daržovių sandėlis	6,08								6,08	
2	2	24	Koridorius	1,57									1,57



* 1 0 6 7 9 0 3 2 1 0 *

1	2	3	4	5	6	7	8	9	10	11	12	13	14
2	2	25	Virtuvės personalo drabužinė	3,37									3,37
2	2	26	Tualetas	5,36									5,36
2	2	27	Daržovių plovimo ir pirminio paruošimo patalpa	4,26									4,26
2	2	28	Virtuvė	39,44								39,44	
2	2	29	Indų plovimo ir laikymo patalpa	15,03									15,03
2	2	30	Pagalbinė patalpa	0,97									0,97
2	2	31	Žaidimų ir poilsio kambarys	55,58								55,58	
Iš viso antrame aukšte (31 patalpos)				835,51								726,43	109,08
3	3	1	Koridorius	177,06	177,06			177,06					
3	3	2	Kambarys	18,06	18,06	18,06							
3	3	3	Kambarys	18,25	18,25	18,25							
3	3	4	Kambarys	18,09	18,09	18,09							
3	3	5	Kambarys	18,09	18,09	18,09							
3	3	6	Kambarys	18,03	18,03	18,03							
3	3	7	Kambarys	18,23	18,23	18,23							
3	3	8	Kambarys	18,24	18,24	18,24							
3	3	9	Kambarys	17,05	17,05	17,05							
3	3	10	Kambarys	17,09	17,09	17,09							
3	3	11	Kambarys	17,99	17,99	17,99							
3	3	12	Kambarys	18,40	18,40	18,40							
3	3	13	Kambarys	18,46	18,46	18,46							
3	3	14	Kambarys	18,14	18,14	18,14							



1	2	3	4	5	6	7	8	9	10	11	12	13	14
3	3	15	Kambarys	18,19	18,19	18,19							
3	3	16	Kambarys	18,06	18,06	18,06							
3	3	17	Kambarys	18,33	18,33	18,33							
3	3	18	Tualetas	18,33	18,33			18,33					
3	3	19	Tualetas	17,98	17,98			17,98					
3	3	20	Valymo inventoriaus patalpa	3,34	3,34			3,34					
3	3	21	Virtuvė	17,92	17,92			17,92					
3	3	22	Kambarys	18,23	18,23	18,23							
3	3	23	Kambarys	18,10	18,10	18,10							
3	3	24	Kambarys	18,22	18,22	18,22							
3	3	25	Kambarys	17,80	17,80	17,80							
3	3	26	Kambarys	17,79	17,79	17,79							
3	3	27	Kambarys	37,23	37,23	37,23							
3	3	28	Kambarys	18,26	18,26	18,26							
3	3	29	Virtuvė	17,72	17,72			17,72					
3	3	30	Pagalbinė patalpa	12,05	12,05			12,05					
3	3	31	Pagalbinė patalpa	6,04	6,04			6,04					
3	3	32	Prausykla	5,61	5,61			5,61					
3	3	33	Tualetas	10,72	10,72			10,72					
3	3	34	Kambarys	17,74	17,74	17,74							
3	3	35	Kambarys	17,94	17,94	17,94							
3	3	36	Kambarys	17,93	17,93	17,93							
3	3	37	Kambarys	17,77	17,77	17,77							



1	2	3	4	5	6	7	8	9	10	11	12	13	14
3	3	38	Kambarys	18,25	18,25	18,25							
3	3	39	Kambarys	17,60	17,60	17,60							
Iš viso trečiame aukšte (39 patalpos)				828,33	828,33	541,56		286,77					
4	4	1	Koridorius	176,45	176,45			176,45					
4	4	2	Kambarys	18,23	18,23	18,23							
4	4	3	Kambarys	17,91	17,91	17,91							
4	4	4	Kambarys	18,01	18,01	18,01							
4	4	5	Kambarys	18,40	18,40	18,40							
4	4	6	Kambarys	18,25	18,25	18,25							
4	4	7	Kambarys	18,24	18,24	18,24							
4	4	8	Kambarys	18,00	18,00	18,00							
4	4	9	Kambarys	17,04	17,04	17,04							
4	4	10	Kambarys	16,97	16,97	16,97							
4	4	11	Kambarys	18,05	18,05	18,05							
4	4	12	Kambarys	17,99	17,99	17,99							
4	4	13	Kambarys	18,07	18,07	18,07							
4	4	14	Kambarys	18,96	18,96	18,96							
4	4	15	Kambarys	18,04	18,04	18,04							
4	4	16	Kambarys	18,21	18,21	18,21							
4	4	17	Kambarys	18,35	18,35	18,35							
4	4	18	Tualetas	19,24	19,24			19,24					
4	4	19	Tualetas	17,06	17,06			17,06					
4	4	20	Valymo inventoriaus patalpa	2,94	2,94			2,94					



1	2	3	4	5	6	7	8	9	10	11	12	13	14
4	4	21	Virtuvė	17,88	17,88			17,88					
4	4	22	Kambarys	18,26	18,26	18,26							
4	4	23	Kambarys	18,18	18,18	18,18							
4	4	24	Kambarys	18,39	18,39	18,39							
4	4	25	Kambarys	17,53	17,53	17,53							
4	4	26	Kambarys	17,59	17,59	17,59							
4	4	27	Kambarys	37,40	37,40	37,40							
4	4	28	Kambarys	18,09	18,09	18,09							
4	4	29	Virtuvė	17,57	17,57			17,57					
4	4	30	Pagalbinė patalpa	12,05	12,05			12,05					
4	4	31	Pagalbinė patalpa	5,89	5,89			5,89					
4	4	32	Prausykla	5,57	5,57			5,57					
4	4	33	Tualetas	10,69	10,69			10,69					
4	4	34	Kambarys	18,42	18,42	18,42							
4	4	35	Kambarys	17,62	17,62	17,62							
4	4	36	Kambarys	18,08	18,08	18,08							
4	4	37	Kambarys	17,88	17,88	17,88							
4	4	38	Kambarys	17,88	17,88	17,88							
4	4	39	Kambarys	17,31	17,31	17,31							
Iš viso ketvirtame aukšte (39 patalpos)				826,69	826,69	541,35		285,34					



Iš viso (162 patalpos)	3519,21	1655,02	1082,91		572,11		189,66		1478,67	195,86
--------------------------	---------	---------	---------	--	--------	--	--------	--	---------	--------

Parengė Inžinierė Vilija Kavaliauskienė

[Signature]

A.V.

