

2018 m. 09 mėn. 20 d.
62-11366

VYRIAUSYBĖS KANCLERIS

N. Saccubodis
Strateginio valdymo departamento
direktorius
Artūras Dembskis
2018 09 20

Nr.

Teisingumo ministerijai

Ministro Pirmininko pavedimu, atsižvelgiant į Vilniaus Arkivyskupijos 2018-09-18 raštu Nr. S-1068 „Dėl kompensacijos į išlikusį nekilnojamąjį turtą“ pateiktus prašymus ir pasiūlymus, prašytume kartu su Finansų ministerija ir Vilniaus miesto savivaldybės administracija parengti atitinkamo Vyriausybės nutarimo projektą ir nustatyta tvarka pateikti jį svarstyti Vyriausybei.

Vyriausybės kanclerio pirmasis pavaduotojas

Deividas Matulionis

Vilniaus Arkivyskupijai
Finansų ministerijai
Vilniaus miesto savivaldybės administracijai
Gerb. Ž. Navickaitei-Babkin
Gerb. R. Pilibaičiui

Vaclovas Medišauskas, tel. 8 706 63 814, el. p. vaclovas.medisauskas@lr.lt

Dokumento registracijos Nr. G-10664



VILNIAUS
ARKIVYSKUPIJA

LIETUVOS RESPUBLIKOS
VYRIAUSYBĖS KANCELIARIJA

2018-09-18 Nr. G-10664

DOKUMENTO ORIGINALAS NEBUS SIUNČIAMAS

Lietuvos Respublikos
Vyriausybei

2018 - 09 - 18 Nr. G-10664

DĖL KOMPENSACIJOS Į IŠLIKUSĮ NEKILNOJAMĄJĮ TURĄ

Vilniaus Arkivyskupija žemės sklype, unikalus Nr. 4400-2158-6634, Rasų g. 6, Vilniuje nuosavybės teise valdo valstybės saugomo paveldo objekto Švč. Jėzaus Širdies bažnyčios ir vizičių vienuolyno ansamblio pastatus. Tame pačiame sklype yra valstybei nuosavybės teise priklausančias ir šiuo metu Vilniaus pataisos namų patikėjimo teise valdomas turtas – pastatai (izoliatorius, unikalus numeris 1094-0313-8274; valgykla, unikalus numeris 1094-0313-8241; kepykla, unikalus numeris 1094-0313-8252; kontrolės postas, unikalus numeris 1094-0313-8263; sargo namelis, unikalus numeris 1094-0313-8430) ir Vilniaus miesto savivaldybei nuosavybės teise priklausančias pastatas (bendrbutis, unikalus Nr. 1094-0313-8230) (toliau – pastatai).

Savo istorine verte teritorija, esanti Rasų g. 6, yra svarbi ne tik katalikų bažnyčiai, bet ir Vilniui bei visai Lietuvai, nes šioje vietoje buvo nutapytas visame pasaulyje garsus Gailestingojo Jėzaus paveikslas.

Vilniaus arkivyskupija siekia atstatyti iki nacionalizacijos turėtą vienuolyno ansamblio su jame esančiais priklausiniais kompleksą, atkuriant anksčiau buvusį Vizičių vienuolyną, atrestauruojant Švč. Jėzaus Širdies bažnyčią bei sukuriant palankias sąlygas lankyti piligrimams. Šio naujai sukurto traukos centro dėka būtų įamžintas Dievo gailestingumo atminimas Vilniuje, Lietuvą aplankytų daugiau piligrimų ir svečių, būtų plačiai garsinamas Lietuvos vardas.

Lietuvos Respublikos Vyriausybė 2012 m. rugsėjo 5 d. nutarimu Nr. 1082 „Dėl nuosavybės teisės į išlikusį nekilnojamąjį turtą atkūrimo“ (toliau – nutarimas Nr. 1082), priėmė sprendimą atkurti Vilniaus arkivyskupijos nuosavybės teisę į išlikusį nekilnojamąjį turtą Vilniuje, Žygimantų g. 2 ir Polocko g. 2 negrąžinant jo natūra, o išperkant išlikusį nekilnojamąjį turtą vadovaujantis Lietuvos Respublikos religinių bendrijų teisės į išlikusį nekilnojamąjį turtą atkūrimo tvarkos įstatymo (toliau – Įstatymas) 12 straipsnio 1 dalies 1 punktu, t. y. tokios pat rūšies ar vertės turtą perduodant Vilniaus arkivyskupijos nuosavybėn neatlygintinai. Lietuvos Respublikos Vyriausybė, vadovaudamasi Vyriausybės nutarimu Nr. 1082, priėmė 2012 m. gruodžio 12 d. nutarimą Nr. 1522 „Dėl nekilnojamojo turto perdavimo“ (toliau – nutarimas Nr. 1522), kuriuo Vilniaus

arkivyskupijos nuosavybėn perdavė valstybei nuosavybės teise priklausančią nekilnojamąjį turtą. Nutarimu Nr. 1522 Vilniaus arkivyskupijos nuosavybėn perduoto valstybei nuosavybės teise priklausančio nekilnojamojo turto vertė nepadengė visos išperkamo turto vertės, nuodytos nutarime Nr. 1082, todėl valstybė Vilniaus arkivyskupijai už atkurtą nuosavybės teisę į išlikusį nekilnojamąjį turtą, kuris nebuvo grąžintas natūra, liko negražinusi turto už 51 088,97 EUR.

Vilniaus arkivyskupija, atsižvelgdama į tai, kad valstybė pagal nutarimą Nr. 1082 Vilniaus arkivyskupijai yra skolinga nekilnojamojo turto už 51 088,97 EUR, prašo perduoti Vilniaus arkivyskupijos nuosavybėn Vilniaus pataisos namų patikėjimo teise valdomą turtą – pastatus (izoliatorius, unikalus numeris 1094-0313-8274; valgykla, unikalus numeris 1094-0313-8241; kepykla, unikalus numeris 1094-0313-8252; kontrolės postas, unikalus numeris 1094-0313-8263; sargo namelis, unikalus numeris 1094-0313-8430), kurio vertė 2018 m. gegužės 29 d. – 575 000 EUR. Atsižvelgiant į tai, kad prašomo perduoti turto vertė yra didesnė negu valstybės įsipareigojimas Vilniaus arkivyskupijai. Vilniaus arkivyskupija, vadovaudamasi Religinei bendrijai negrąžinto natūra turto išpirkimo tvarkos, patvirtintos Lietuvos Respublikos Vyriausybės 1995 m. rugsėjo 22 d. nutarimu Nr. 1275 „Dėl Lietuvos Respublikos religinių bendrijų teisės į išlikusį nekilnojamąjį turtą atkūrimo tvarkos įstatymo įgyvendinimo“ (toliau – išpirkimo tvarka), 3 punktu turėtų kompensuoti valstybei perduodamo turto vertės skirtumą.

Atkreiptinas dėmesys, kad valstybė, atsižvelgiant į Vilniaus miesto savivaldybės administracijos direktoriaus ir Savivaldybės tarybos priimtus sprendimus dėl nuosavybės teisės atkūrimo į išlikusį nekilnojamąjį turtą, kuris nebuvo grąžintas natūra Vilniaus arkivyskupijai, 2018 m. sausio 1 d. buvo skolinga 1 711 914,93 EUR, kurie skiriami Vilniaus miesto savivaldybei iš valstybės biudžeto, kaip specialioji dotacija.

Pagal išpirkimo tvarkos, 5 ir 6 punktą kompensacijos pinigais religinėms bendrijoms už nekilnojamąjį turtą mokamos iš valstybės ar savivaldybių biudžetų priklausomai nuo to, kieno žinioje buvo religinei bendrijai priklausęs turtas. Lėšos šiai kompensacijai mokėti numatomos Lietuvos valstybės biudžeto ir atskaitymų į savivaldybių biudžetus normatyvų ir dotacijų projekte.

Atsižvelgiant į valstybės įsipareigojimus pagal nutarimą Nr. 1082 ir Vilniaus miesto savivaldybės administracijos direktoriaus ir Savivaldybės tarybos priimtus sprendimus, Vilniaus arkivyskupija, vadovaudamasi pirmiau nurodytais teisės aktais prašo perduoti nuosavybėn pirmiau nurodytus pastatus bei atsisako mokėtinos valstybės kompensacijos dalies, atsižvelgiant į perduodamų pastatų vertę. Perdavus pastatus Vilniaus arkivyskupijai būtų įgyvendintas nutarimas Nr. 1082, bei sumažėtų valstybės skola Vilniaus arkivyskupijai pagal Vyriausybės ir Vilniaus miesto savivaldybės priimtus sprendimus.

Atsižvelgdama į tai, kad už atkurtą nuosavybės teisę į išlikusį nekilnojamąjį turtą, kuris nebuvo grąžintas natūra Vilniaus arkivyskupijai 2018 m. sausio 1 d. dar yra neišmokėta

1 711 914,93 eurų, Vilniaus arkivyskupija atsisako dalies šios piniginės kompensacijos pakeičiant jos dalį į kompensaciją natūra perduodant Vilniaus arkivyskupijai: pastatą-bendrabutį kurio unikalus Nr. 1094-0313-8230, pastatą-izoliatorių, unikalus Nr. 1094-0313-8274, pastatą-valgyklą, unikalus Nr. 1094-0313-8241, pastatą-kepyklą, unikalus Nr. 1094-0313-8252, pastatą-kontrolės postą, unikalus Nr. 1094-0313-8263, pastatą-sargo namelį, unikalus Nr. 1094-0313-8430.

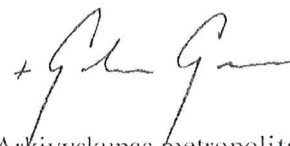

Arkivyskupas metropolitas

+ Gintaras Grušas

DETALŪS METADUOMENYS	
Dokumento sudarytojas (-ai)	Lietuvos Respublikos Vyriausybės kanceliarija 188604574, Vilniaus m. sav., Vilniaus m., Gedimino pr. 11
Dokumento pavadinimas (antraštė)	Teisingumo ministerijos prašoma pateikti Vyriausybės nutarimo projektą dėl Rasų g. 6, Vilniuje, esančio nekilnojamojo turto
Dokumento registracijos data ir numeris	2018-09-20 Nr. S-3164
Dokumento gavimo data ir dokumento gavimo registracijos numeris	
Dokumento specifikacijos identifikavimo žymuo	ADOC-V1.0
Parašo paskirtis	Vizavimas
Parašą sukūrusio asmens vardas, pavardė ir pareigos	Vaclovas Medišauskas, patarėjas, Politikos įgyvendinimo grupė
Sertifikatas išduotas	VACLOVAS MEDIŠAUSKAS, Lietuvos Respublikos Vyriausybės kanceliarija LT
Parašo sukūrimo data ir laikas	2018-09-19 15:38:08 (GMT+03:00)
Parašo formatas	XAdES-EPES
Laiko žymoje nurodytas laikas	--
Informacija apie sertifikavimo paslaugų teikėją	ADIC CA-B, Asmens dokumentu israsymo centras prie LR VRM LT
Sertifikato galiojimo laikas	2017-07-19 11:14:25 – 2020-07-18 11:14:25
Parašo paskirtis	Vizavimas
Parašą sukūrusio asmens vardas, pavardė ir pareigos	Rūta Rinkevičiūtė, vyriausioji specialistė, Politikos įgyvendinimo grupė
Sertifikatas išduotas	RŪTA RINKEVIČIŪTĖ, Lietuvos Respublikos Vyriausybės kanceliarija LT
Parašo sukūrimo data ir laikas	2018-09-19 15:46:43 (GMT+03:00)
Parašo formatas	XAdES-EPES
Laiko žymoje nurodytas laikas	--
Informacija apie sertifikavimo paslaugų teikėją	ADIC CA-A, Asmens dokumentu israsymo centras prie LR VRM LT
Sertifikato galiojimo laikas	2017-07-19 12:57:08 – 2020-07-18 12:57:08
Parašo paskirtis	Vizavimas
Parašą sukūrusio asmens vardas, pavardė ir pareigos	Saulius Gaigalas, Lina Liubauskaitė, Politikos įgyvendinimo grupė
Sertifikatas išduotas	SAULIUS GAIGALAS, Lietuvos Respublikos Vyriausybės kanceliarija LT
Parašo sukūrimo data ir laikas	2018-09-19 15:48:50 (GMT+03:00)
Parašo formatas	XAdES-EPES
Laiko žymoje nurodytas laikas	--
Informacija apie sertifikavimo paslaugų teikėją	ADIC CA-A, Asmens dokumentu israsymo centras prie LR VRM LT
Sertifikato galiojimo laikas	2017-07-18 14:33:51 – 2020-07-17 14:33:51
Parašo paskirtis	Pasirašymas
Parašą sukūrusio asmens vardas, pavardė ir pareigos	Deividas Matulionis, Vyriausybės kancelerio pirmasis pavaduotojas, Lietuvos Respublikos Vyriausybės kanceliarija
Sertifikatas išduotas	DEIVIDAS MATULIONIS, Lietuvos Respublikos Vyriausybės kanceliarija LT
Parašo sukūrimo data ir laikas	2018-09-20 04:54:13 (GMTZ)
Parašo formatas	XAdES-T
Laiko žymoje nurodytas laikas	2018-09-20 07:56:21 (GMT+03:00)
Informacija apie sertifikavimo paslaugų teikėją	ADIC CA-A, Asmens dokumentu israsymo centras prie LR VRM LT
Sertifikato galiojimo laikas	2018-02-07 11:08:55 – 2021-02-06 11:08:55

DETALŪS METADUOMENYS

Informacija apie būdus, naudotus metaduomenų vientisumui užtikrinti	"Registravimas" paskirties metaduomenų vientisumas užtikrintas naudojant "VI Registru Centras RCSC (IssuingCA-A). VI Registru Centras - I.k. 124110246 LT" išduotą sertifikatą "Dokumentų informacijos ir veiklos procesų valdymo IS (DIVIS), Lietuvos Respublikos Vyriausybės kanceliarija LT", sertifikatas galioja nuo 2018-01-04 15:51:55 iki 2019-01-04 15:51:55
Pagrindinio dokumento priedų skaičius	1
Pagrindinio dokumento pridedamų dokumentų skaičius	---
Pridedamo dokumento sudarytojas (-ai)	---
Pridedamo dokumento pavadinimas (antraštė)	---
Pridedamo dokumento registracijos data ir numeris	---
Programinės įrangos, kuria naudojantis sudarytas elektroninis dokumentas, pavadinimas	Dokumentų informacijos ir veiklos procesų valdymo informacinė sistema DIVIS, versija 3.4.35
Informacija apie elektroninio dokumento ir elektroninio (-ių) parašo (-ų) tikrinimą (tikrinimo data)	Atitinka specifikacijos keliamus reikalavimus. Visi dokumente esantys elektroniniai parašai galioja (2018-09-20 09:16:03)
Paieškos nuoroda	---
Papildomi metaduomenys	Nuorašą suformavo 2018-09-20 09:16:03 Dokumentų valdymo sistema Avilys

NEKILNOJAMOJO TURTO VERTINIMO ATASKAITA
Nr. 18/423 NT

Vertinamas turtas: Bendrabutis

Turto adresas: Vilnius, Rasų g. 6

Vertinimo (turto apžiūros) data: 2018 m. birželio mėn. 20 d.

Vertinimo ataskaitos surašymo data: 2018 m. birželio mėn. 22 d.

Vertinimo atvejis ir tikslas: Privalomasis rinkos vertės nustatymas nuosavybės teisės perleidimo tikslu

Vertintojas: Inesa Zaveckaitė

(Kv. paž. Nr. 000096, išduotas 2016 m. spalio mėn. 18 d.)

Vilnius, 2018 m.

Sudaryti du ekspertizės egzemplioriai. 1 egz. skirtas užsakovui, 1 egz. saugomas vertintojo archyve. Turto vertinimo ataskaita negali būti kopijuojama, platinama visa arba atskiromis dalimis be vertintojo raštiško sutikimo. Vertinimo ataskaita galioja tik pasirašyta originaliu turto vertintojo parašu.

Nekilnojamojo turto vertinimo ataskaita
Bendrabutis, adresu Vilnius, Rasų g. 6
Turto vertės nustatymo data: 2018 m. birželio mėn. 20 d.

TURTO VERTĖS NUSTATYMO PAŽYMA

18/423 NT

Vertinimo užsakovas:	Vilniaus miesto savivaldybės administracijos Turto departamentas
Registras, kuriame kaupiami ir laikomi duomenys apie įmonę:	VĮ Registrų centras
Vertinimo atvejis ir tikslas:	Privalomasis rinkos vertės nustatymas nuosavybės teisės perleidimo tikslu
Vertinamo turto apžiūros data:	2018 m. birželio mėn. 20 d.
Vertinimo ataskaitos surašymo data:	2018 m. birželio mėn. 22 d.
Vertinamas turtas:	Bendrabutis
Adresas:	Vilnius, Rasų g. 6
Savininkas:	VILNIAUS MIESTO SAVIVALDYBĖ, a.k. 111109233

Unikalus numeris:	Pažymėjimas plane:	Daikto pagrindinė naudojimo paskirtis:	Bendras plotas:	Statybos metai:
1094-0313-8230	4N2p	Gyvenamoji (įvairioms socialinėms grupėms)	964.74 kv. m	1960
Registravimo pagrindas:	2014-08-27 Lietuvos Respublikos Vyriausybės nutarimas Nr. 843 2014-09-04 Priėmimo - perdavimo aktas Nr. 12-1			
Valdymo forma:	Nuosavybės teisė.			
Juridiniai faktai:	Nekilnojamas daiktas yra nekilnojamųjų kultūros vertybių teritorijoje (jų apsaugos zonoje).			
Žymos:	Įrašų nėra.			
Vertinimo metodas:	Lyginamasis metodas.			

Išvada dėl nekilnojamojo turto rinkos vertės:

Atsižvelgiant į turto vertei įtaką darančias sąlygas ir aplinkybes, darome išvadą, kad vertinamo nekilnojamojo turto lyginamuoju metodu nustatyta rinkos vertė turto vertinimo dieną (2018 m. birželio mėn. 21 d.) yra:

465 000 EUR (keturi šimtai šešiasdešimt penki tūkstančiai eurų).*

* Vertintojas pažymi, kad jam nėra žinomos visos lyginamųjų sandorių sudarymo aplinkybės, todėl nėra tiksliai žinoma, kuriems lyginamiesiems sandoriams buvo taikytas PVM mokestis. Atsižvelgiant į tai, kad VĮ Registrų Centras fiksuojami sandoriai yra pateikiami kartu su PVM (jei šis mokestis yra taikomas), vertintojo nuomone, lyginamuoju metodu nustatytoje turto rinkos vertėje PVM turi būti įskaičiuotas. Todėl, manoma, kad vykdant tokio turto pirkimo/pardavimo sandorį (jei PVM būtų išskiriamas) PVM mokestį derėtų atimti iš šioje ataskaitoje nustatytos rinkos vertės.

Turtas vertinamas kaip vientisas objektas ir sudaro užbaigtą visumą.

Vertintojas nurodo, kad išvada dėl turto vertės yra parengta nesant ginčui dėl turto vertės nustatymo tarp užsakovo ir turto arba verslo vertinimo įmonės ar kitų asmenų.

Turto vertintojas:

Kv. paž. Nr. 000096, išduotas 2016 m. spalio mėn. 18 d.

Inesa Zaveckaitė

Direktorius:

Įrašymo į Išorės turto arba verslo vertinimo veiklą turinčių teisę verstis asmenų sąrašą pažymėjimo Nr. 000076

Giedrius Bagočiūnas

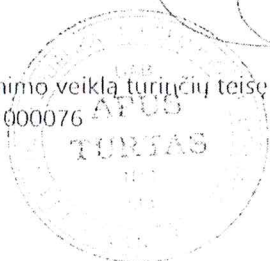



VILNIAUS MIESTO SAVIVALDYBĖS TARYBA

SPRENDIMAS DĖL NEKILNOJAMOJO TURTO RASŲ G. 6, VILNIUJE, PERDAVIMO LIETUVOS RESPUBLIKOS NUOSAVYBĖN

2018 m. rugsėjo 19 d. Nr. 1-1714
Vilnius

Vadovaudamasi Lietuvos Respublikos valstybės ir savivaldybių turto valdymo, naudojimo ir disponavimo juo įstatymo 5 straipsnio 1 dalies 6 punktu ir atsižvelgdama į Lietuvos Respublikos Vyriausybės kanceliarijos Politikos įgyvendinimo grupės pasitarimo dėl valstybės nekilnojamojo turto Vilniuje, Rasų g. 6, tolesnio naudojimo 2018 m. kovo 2 d. protokolą, Vilniaus miesto savivaldybės taryba n u s p r e n d ž i a:

1. Perduoti neatlygintinai Lietuvos Respublikos nuosavybėn Vilniaus miesto savivaldybei nuosavybės teise priklausančią 964,74 (devynių šimtų šešiasdešimt keturių ir septyniasdešimt keturių šimtųjų) kv. m pastatą – bendrabutį (unikalus numeris 1094-0313-8230), kurio įsigijimo vertė – 277,46 (du šimtai septyniasdešimt septyni Eur 46 ct) Eur, rinkos vertė – 465000 (keturi šimtai šešiasdešimt penki tūkstančiai) Eur, esantį Rasų g. 6, Vilniuje.
2. Nustatyti, kad 1 punkte nurodytas nekilnojamasis turtas bus perduotas tik Lietuvos Respublikos Vyriausybei priėmus nutarimą dėl sutikimo perimti šį turtą.
3. Įgalioti Turto departamento direktorių pasirašyti 1 punkte nurodyto turto perdavimo–priėmimo aktą.
4. Įpareigoti Finansų ir strateginio planavimo departamentą perduotą nekilnojamąjį turtą, nurodytą 1 punkte, išbraukti iš Vilniaus miesto savivaldybės apskaitos.
5. Pavesti Turto departamento direktoriui kontroliuoti, kaip vykdomas šis sprendimas.

Meras

Nuorašas tikras
Vilniaus miesto savivaldybės tarybos
Tarybos ir mero sekretoriato
Vyr. specialistas
Rūta Antanavičienė
2018 10 29

Remigijus Šimašius



Vertinamo uzsākuma	Vilnius, pastāvīgs namā, dzīvokļa korts 118725771, būvniecības adreses: Rasių g. 8, Vilnius; Kontakts: telefonas +370 52718368; Izstrādājis, apbūvējis kompleksi ir labotni būvniecību saskaņā ar Reģistru (Reģistrācija Valsts Reģistrācija, Reģistrācija, contract).
Vertinamo atvejis	Kad to pagaidu izstrādājis. Šis vertinamo atvejis apbūvētais Lietuvas Republikas turto, kas ir vērtēts, pamatīgā kārtībā (1999. g. 52-1677; 2001. g. 06-4139) 4.0. strādājošā būvniecībā.
Vertinamo tīkls	Turto rakstus vērtē, pastāvīgais izstrādājis, turto, kas ir vērtēts, pamatīgā kārtībā.
Turto apbūvēšanas data	2010. g. gada 29. d.
Vērtēšanas datums	2010. g. gada 29. d.
Atbilstošā saraksta data	2010. g. gada 1. d.
Vertinamais turto (turto parādītājs)	Pastāvīgais komplekss.
Vertinamo turto adreses (būvniecības vieta)	Vilnius, Rasių g. 8.
Vertīgā zona	57.8
Vertinamo turto savienības	LIETUVOS RESPUBLIKA, LK. 111105555.
Vertinamo turto valdības tiesības	Neizstrādājis tiesības.

Item	Quantity	Unit	Price	Total
1. 1000	1000	kg	1.50	1500.00
2. 500	500	kg	2.00	1000.00
3. 200	200	kg	3.00	600.00
4. 100	100	kg	4.00	400.00
5. 50	50	kg	5.00	250.00
6. 25	25	kg	6.00	150.00
7. 10	10	kg	7.00	70.00
8. 5	5	kg	8.00	40.00
9. 2	2	kg	9.00	18.00
10. 1	1	kg	10.00	10.00

ISVACA DEL VERTINAMO TURTO BINKOS VERTES

575.000 EUR (pēc kuras šķērsmaidašimt punkti tūkstotībai euro), tātad pārce-

Leifatorðis - 193 588 EUR; Valgylfa - 243 840 EUR; Keypsla - 91 440 EUR; Raðvarðslu þostas - 41 910 EUR; Sargu eameli - 3 810 EUR.

[illegible]

Yurtiçilas, K. Salma M. Şenokçu
 0000-0001-7000-0000
 0000-0001-7000-0000

Atinau, tur o'zbekistonlik O'zS "Capitum vertikaliteti" vanden
kasholov o'zS / O'zS, Yulius, № 17, 06, 1999

[illegible]

W. J. Harrison

100

44



VILNIAUS MIESTO SAVIVALDYBĖS ADMINISTRACIJOS DIREKTORIUS

ISAKYMAS

DĖL VILNIAUS ARKIVYSKUPIJOS NUOSAVYBĖS TEISIŲ Į PASTATUS AUŠROS VARTŲ G. 27 IR AUŠROS VARTŲ G. 23, VILNIUJE, ATKŪRIMO

2010 m. spalio 8 d. Nr. 30-1870
Vilnius

Vadovaudamasis Lietuvos Respublikos religinių bendrijų teisės į išlikusį nekilnojamąjį turtą atkūrimo tvarkos įstatymo 1–3, 9 ir 12 straipsniais, Lietuvos Respublikos Vyriausybės 1995 m. rugsėjo 22 d. nutarimu Nr. 1275 „Dėl Lietuvos Respublikos religinių bendrijų teisės į išlikusį nekilnojamąjį turtą atkūrimo tvarkos įstatymo įgyvendinimo“, Vilniaus miesto savivaldybės tarybos 2008 m. gruodžio 17 d. sprendimu Nr. 1-781 „Dėl įgaliojimų perdavimo Savivaldybės administracijos direktoriui“ ir atsižvelgdamas į Vilniaus arkivyskupijos Ekonomo tarnybos 1995 m. balandžio 21 d. raštą Nr. 66, kuriuo Vilniaus arkivyskupija prašo Vilniaus miesto savivaldybės atkurti jai nuosavybės teises į pastatą nacionalizavimo metu buvusį adresu Aušros Vartų g. 29, Vilniuje, į Vilniaus teritorinio valstybinio inventorizavimo, projektavimo ir paslaugų biuro „Valda“ 1992 m. gruodžio 8 d. raštą Nr. 9-762, kuriuo nurodoma, kad pastato, nacionalizavimo metu buvusio adresu Aušros Vartų g. 29, Vilniuje, adresas yra Aušros Vartų g. 27, į valstybės įmonės Registrų centro Vilniaus filialo 2010 m. rugsėjo 17 d. raštą Nr. IN(12.5.1.15.)-26710, kuriuo nurodoma, kad kita pastato dalis, nacionalizavimo metu buvusi pastato Aušros Vartų g. 29, Vilniuje, šiuo metu yra adresu Aušros Vartų g. 23, į Vilniaus arkivyskupijos Ekonomo tarnybos 2010 m. rugsėjo 22 d. raštą Nr. 170, kuriame nurodoma, kad Vilniaus arkivyskupija pageidauja, jog pastatai, esantys Aušros Vartų g. 23 ir Aušros Vartų g. 27, Vilniuje, būtų valstybės išpirkti išmokant už juos piniginę kompensaciją, į 1940 m. gruodžio 7 d. namo nacionalizavimo aktą Nr. 111 ir nacionalizuojamo namo žinias, iš kurių matyti, kad pastatas, buvęs adresu Aušros Vartų g. 29, Vilniuje, buvo nacionalizuotas iš S. Seserų Vizitičių (S. Seserų Vizitičių) vienuolyno, į valstybės įmonės Registrų centro Vilniaus filialo Nekilnojamojo turto registro duomenų banko išrašus, iš kurių matyti, kad adresu Aušros Vartų g. 23, Vilniuje, yra išlikęs pastatas – mokykla, plane pažymėtas indeksu 2C3/p (buvęs žymėjimas 2A3/p), kurio bendrasis plotas 1948 m. balandžio 5 d. atliktos pirmosios inventorizacijos metu buvo 1780,04 kv. m, o adresu Aušros Vartų g. 27, Vilniuje, yra išlikęs pastatas – gyvenamasis namas, plane pažymėtas indeksu 1A2p, kurio bendrasis plotas 1948 m. balandžio 5 d. atliktos pirmosios inventorizacijos metu buvo 1139,65 kv. m, ir į 2010 m. spalio 7 d. Nekilnojamojo turto įvertinimo ataskaitos turto vertės nustatymo pažymą Nr. VZ-312(2010/10):

1. A t k u r i u Vilniaus arkivyskupijos (kodas 192059489, buveinė Šventaragio g. 4, Vilniuje) nuosavybės teises į pastatą – mokyklą Aušros Vartų g. 23, Vilniuje, plane pažymėtą indeksu 2C3/p, kurio unikalus Nr. 1094-0025-3027, bendrasis plotas – 2100,69 (du tūkstančiai vienas šimtas ir šešiasdešimt devynios šimtosios) kv. m, ir į pastatą – gyvenamąjį namą Aušros Vartų 27, Vilniuje, plane pažymėtą indeksu 1A2p, kurio unikalus Nr. 1094-0025-5010, bendrasis plotas – 1223,36 (vienas tūkstantis du šimtai dvidešimt trys ir trisdešimt šešios šimtosios) kv. m.

spj. tikr.
Vilniaus miesto savivaldybės administracijos
Personalo departamentas
Archyvo archyvas
Ladina, Gaidienė

2. N u s t a t a u, kad:

2.1. nurodyti 1 punkte pastatai yra valstybės išperkami už 12940000 (dvylika milijonų devynis šimtus keturiasdešimt tūkstančių) Lt ir, gavus iš valstybės tikslingas lėšas, už juos atlyginama pinigine kompensacija Lietuvos Respublikos įstatymų nustatyta tvarka ir terminais;

2.2. šis įsakymas surašomas dviem egzemplioriais, kurių vienas įteikiamas Vilniaus arkivyskupijai, o kitas saugomas Vilniaus miesto savivaldybėje;

2.3. šis įsakymas gali būti skundžiamas Vilniaus apygardos administraciniam teismui Administracinių bylų teisenos įstatymo nustatyta tvarka ir terminais.

3. P a v e d u Teisės departamento Sutarčių skyriaus vedėjui kontroliuoti, kaip vykdomas šis įsakymas.

Administracijos direktoriaus pavaduotojas,
pavarduojantis Administracijos direktorių

 Jonas Urbanavičius

Kopija tikra
Vilniaus miesto savivaldybės administracijos
Personalo departamento
Archyvo archyvarė
 Janelia Galdienė

Miestas	Kvart.	Skl.
VILNIAUS		

Invent. Nr. 8921

LIETUVOS RESPUBLIKA

ŽEMĖS IR KITO NEKILNOJAMOJO TURTO
KADASTRO IR REGISTRO VALSTYBĖS ĮMONĖ

VILNIAUS FILIALAS

NEKILNOJAMOJO TURTO TECHNINIO INVENTORIZAVIMO

BYLA

VILNIAUS

miestas, rajonas

seniūnija

km.

RASU

g., Nr. 6

Žemės sklypo kadastrinis adresas

Savininkas PATAISOS REIKALŲ DEPARTAMENTO
PRIE VIDAUS REIKALŲ MINISTERIJOS VILNIAUS
GRIEŽTOJO REŽIMO PATAISOS DARBŲ KOLONIJA

Registracijos Nr. 3-288

Pagrindinei inventorizuota 1950 m.

V

mėn. 20 d.

Forma Nr. 2

Inventorinis numeris		
Miestas	Kvartalas	Sklypas

Eil. Nr.	Konstruktyvių elementų pavadinimas	Konstruktyvių elementų, jų užbaigimo ir techninio stovio aprašymas	Data		
			Lyginamasis svoris	Susidėvėjimo proc.	Vidutinis susidėvėjimo proc.
	Pamatai	betono įrenginiai	13		
	Sienos	plytų skliai tinkuoti	22		
	Pertvaros	plytų tinkuoti			
	Konstruokijos dangos	betoninė danga	4		
	Stogai	metaliniai			
	Perdengimas	plytų	4		
	Grindys	betoninės ir kluotinės	9		
	Langai	mediniai su stiklu			
	Durys	mediniai ir metaliniai su stiklu	8		
	Vidaus santechnikos ir elektros įrenginiai	variai, kaulės, elektr.	14		
	Apdailos darbai	įvairūs apdailos	12		
	Kiti darbai		8		
		Viso lyginamasis sv.			
		Pastato susidėvėjimo proc.		43%	

Pastato charakteristika																	
Data	Pastatė yra			Vandentiekis		Kanalizacija		Centrinis apšildymas			Kamatas vanduo	Dujos	Telefonas	Radijas	Elektra	Stogo plotas	Kapitalinio remonto darbai
	Rūšys	Paviršius	Montavimas	Miesto	Vietinis	Miesto	Vietinė	Grupinės kaulinės	Vietinė	Šiluminis tinklas ir ŠEC							
2008				Yra		Yra									Yra		

	Raide	Pavadinimas	Stat. metai	Pamatai	Sienos perd.	Stogas	Grindys	Langai ir durys	Apdailos darbai	Apšildymas	Susil. proc.	
									4	98	04	14

Pastato ir jo dalių kainojimas

199 6 m

men 29 d

Tikrino

1	2	3	4	5	6	7	8	9	10	11	12	13	14	15	16	17	18	19
			22		Medžiavės kaimelis	4,67									9,67			
			23		Šv. Jono	7,58										7,58		
			24		Šv. Jono	1,66										1,66		
			25		Konstancijos	4,44										1,44		
			26		Šv. Jono	3,28										3,28		
			27		Medžiavės kaimelis	4,67										4,67		
			28		Konstancijos	7,58												
			29		"	7,58												
			30		"	7,58												
			31		"	7,58												
			32		Medžiavės kaimelis	4,67										4,67		
			33		Konstancijos	7,58												
			34		Konstancijos	9,48										9,48		
			35		"	9,48										9,48		
			36		"	7,58										7,58		
			37		Konstancijos	4,33										4,33		
			38		Konstancijos	20,54										20,54		
			39		"	19,10										19,10		
			40		"	19,66										19,66		
			41		"	13,50										13,50		
			42		"	13,67										13,67		
			43		Konstancijos	13,03										13,03		
						42,55										42,55		

1996 m. ... 62 ... mėn. 29

Kaifadorys, 961—50,000

Sudarė ... Tikrino ...

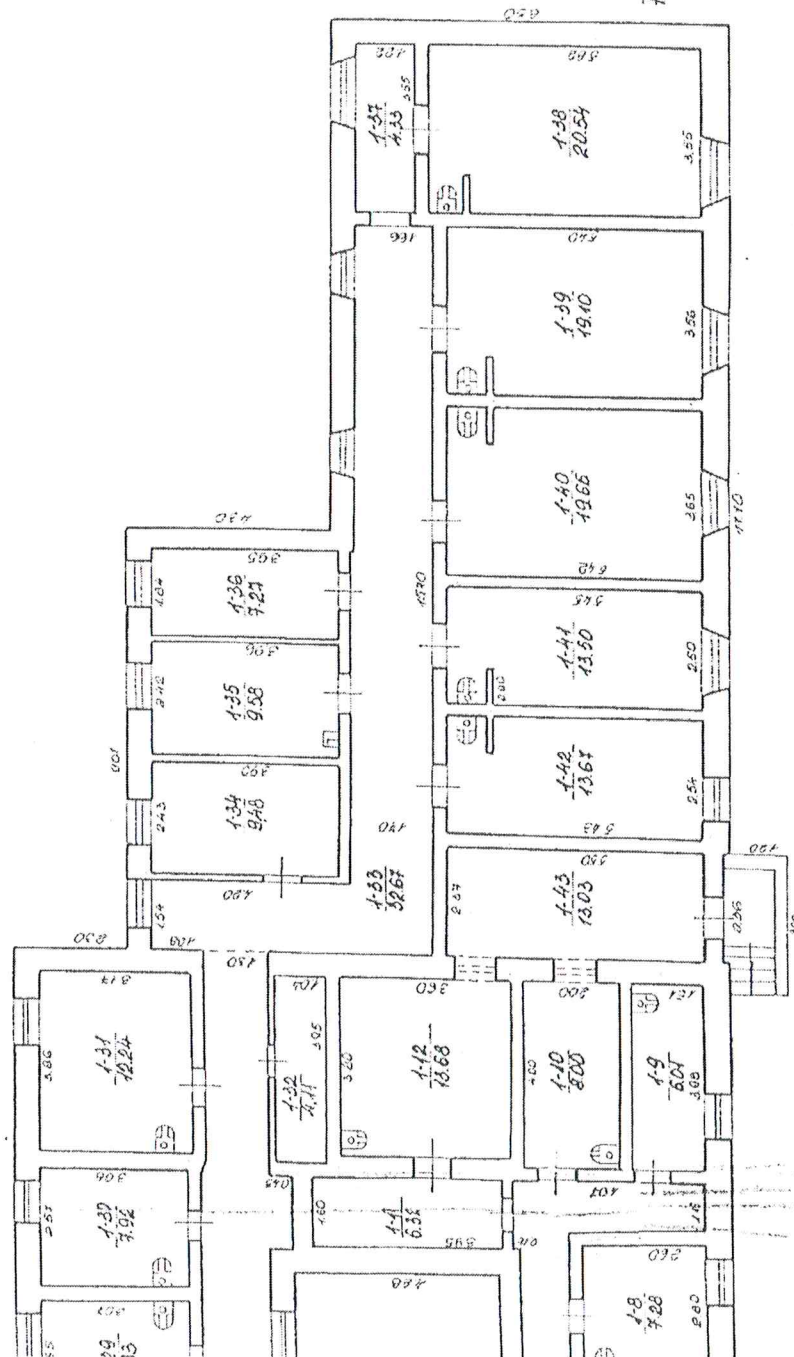

RASUL

140

2000

2
2000

2118

2000

100

05.

६३/०

4

13

100

5

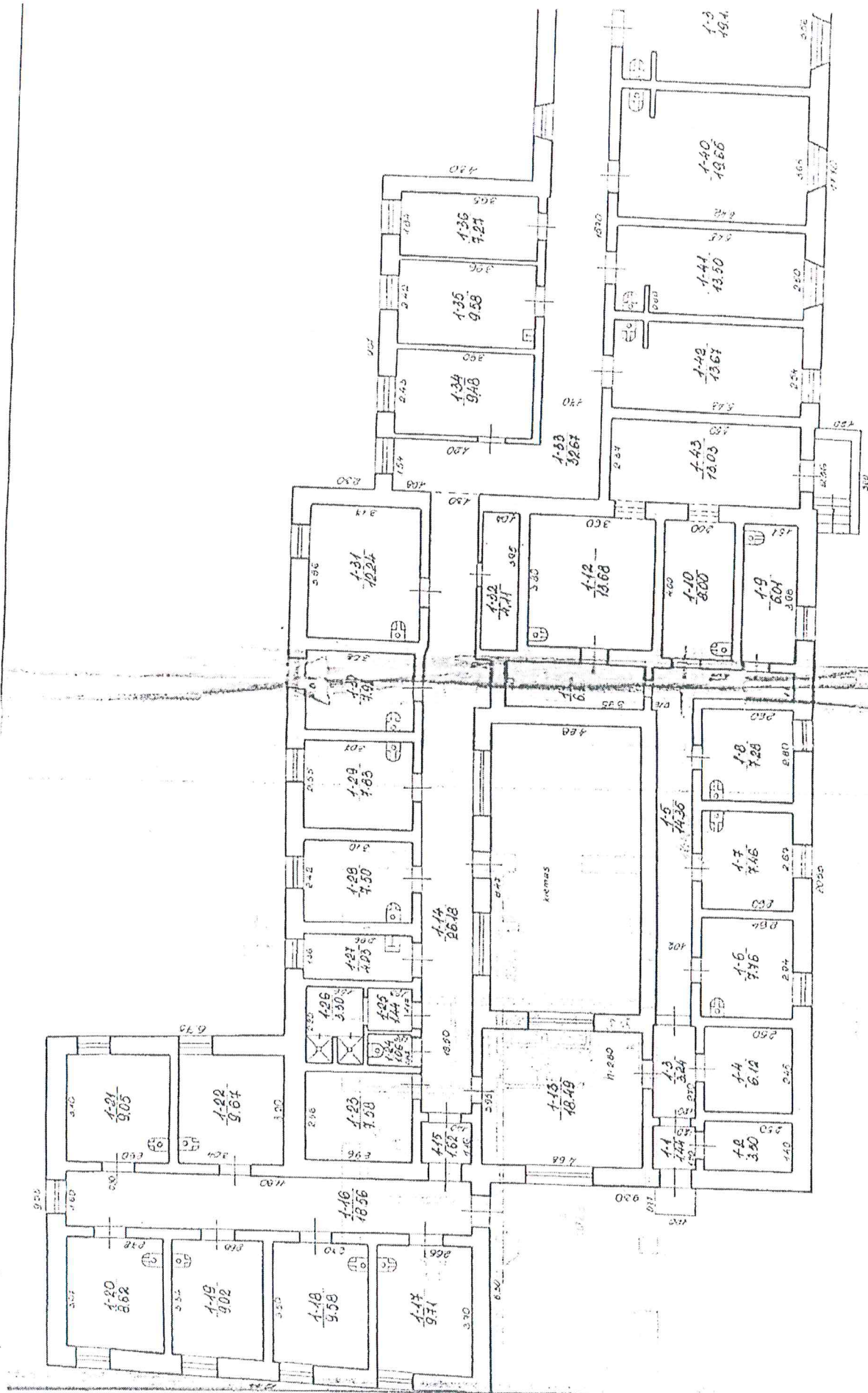

Address: 1301 Varsity, Lakeview, N.J.

Inventorinis numeris		
Miestas	Kvartalas	Sklypas

Konstruktyvių elementų pavadinimas	Konstruktyvių elementų, jų užbaigimo ir techninio stovio aprašymas	Data			Data		
		Lyginamasis svoris	Susidėvėjimo proc.	Vidutinis susidėvėjimo proc.	Lyginamasis svoris	Susidėvėjimo proc.	Vidutinis susidėvėjimo proc.
Patalpai	betono pastatymai	5					
Atlenav	plytės, tinkas, tinkuotos	24					
Paviršius	plytės, tinkuotos						
Konstrukcijos dangos	betoninė danga						
Stogai	perapadintas	6					
Perlangimas	gofit	42					
Grindys	betonas, lentelės	8					
Langai	stempliai su fap. apb. rėmiais	10					
Durys	stempliai su fap. apb. rėmiais	10					
Vidinis santechnikos ir elektr. įrenginiai	centr. šild., vand., kanaliz., elektr.	24					
Apdailos darbai	tinkuotumas, dažymai	5					
Kiti darbai	betono ir metalo laiptai	3					
	Viso lyginamasis sv.						
	Pastato susidėvėjimo proc.		8				

[illegible][illegible]

VPRI

Past

Vil

9.

Ra

9

Ed. Nr.

	Deta						Data					
	Butų skaičius	Kambarių sk.	Bendrasis plotas m ²	Iš viso skaičius			Butų skaičius	Kambarių skaičius	Bendrasis plotas m ²	Iš viso skaičius		
				Gyvenamasis plotas	Pagalbinis plotas	Pagalbinis plotas				Gyvenamasis plotas	Pagalbinis plotas	Pagalbinis plotas
Gyvenami butai												
1 - no kambario												
2 - jų kambarių												
3 - jų kambarių												
4 - jų kambarių												
5 - jų kambarių												
Iš viso												
Tame sk. butai a) rūšiuose												
b) pusrūšiuose												
Tam burų ir techninės patalpos												
Korpusinės patalpos				244,80	195,80	440,60						
Korpusinės patalpos												
Iš viso				244,80	195,80	440,60						
Paudentiekis												
Kanalizacija												
Centrinis šildymas												
t. sk. apšildymas iš SEC												
Kuistas vanduo												
Butai su voniomis ir dušais												
Apšildomas plotas												

Pastato ir jo dalių kainavimas

Rūšis	Pavadinimas	Dgls	Plotas	Plotas m ²	Amelis	Tvirtin.	Kainavimas ir lentelės Nr.	Kitas kainavimas patalpoms	Susijęs vertė	Susijęs vertė %	Dobartinė vertė Lt	Dobartinė vertė Lt su koeficientu K=46,120
6 P ² /p	Quontepikla I a.	apš.	234,48	3,50	786							
	II a.	"	236,35	3,50	827							
	Restys	"	46,44	2,70	125							
	Korpusai	2,50	1,00	2,50								
6 P ² /p			226,98	17,33	18/41	201,70	350,445	6	324,422	522,335		
6 P ² /p	Quontepikla				1738	18/41	241,86	420,353	8	326,724	464,069	

16 m. 02. mėn. 29 d.

Imuf

Tikrino

Verinca Stagiene

Pastatų vidaus plotų eksploikacija

Rasų 6

Skilypas

Q124.20

GP 2/6 16, 64, 1

Data	Aukšto M	Būdo M	Kambarys M	Patalpa pavadinimas		Bendras nau- dangas plotas	Civilynamas		Išsaga				kepykla		tame skaituje		tame skaituje		tame skaituje	
				paupiu paskirus	Kam naudojama		gyven. kambarių plotas	tame skaituje	naud negyven.	laikymo kambarių	pagalb. plotas	pagalb. plotas	pagalb. plotas	pagalb. plotas	pagalb. plotas	pagalb. plotas	pagalb. plotas	pagalb. plotas	pagalb. plotas	pagalb. plotas
1	2	3	4	5	6	7	8	9	10	11	12	13	14	15	16	17	18	19		
2024.06	R	R	1	kepykla	naudojama	964								964						
			2	"	"	429								429						
						1453								1453						
	I	1	1	kepykla	naudojama	2169								2169						
			2	"	"	2244								2244						
			3		geležis	10441							10441							
			4		lobinetas	1551							1551							
						16405							16405							
	P	2	1	"	konidorių	1691								1691						
			2	"	kambarys	951								951						
			3		pagalb. p.	1110								1110						
			4		pagalb. p.	429								429						
			5		kambarys	922								922						
			6		konidorių	1221								1221						
			7		pagalb. p.	513								513						
			8		pagalb. p.	805								805						
			9		kambarys	2721								2721						
			10		pagalb. p.	294								294						
			11		pagalb. p.	133								133						

1	2	3	4	5	6	7	8	9	10	11	12	13	14	15	16	17	18
	12		13	Stenokla	1000	6.48								6.48			
			13	"	"	148								148			
			14	"	"	0.90								0.90			
			15	"	"	0.90								0.90			
			16	"	"	162								162			
			17	"	"	7.36								7.36			
			18	"	"	12.57								12.57			
			19	"	"	9.29								9.29			
						163.22								163.22			
														87.34			
														195.80			
														146.00			

100 km. ... 04 ... med. d.

Kašiadorys, 961—50.000

Sudarė

Janus

Tikrinio

[Signature]

Pelės ir šaknų valdymo
valdymo įstaigos administravimas
kyšio valdymas

Neringa Stagiene

R O S Y S

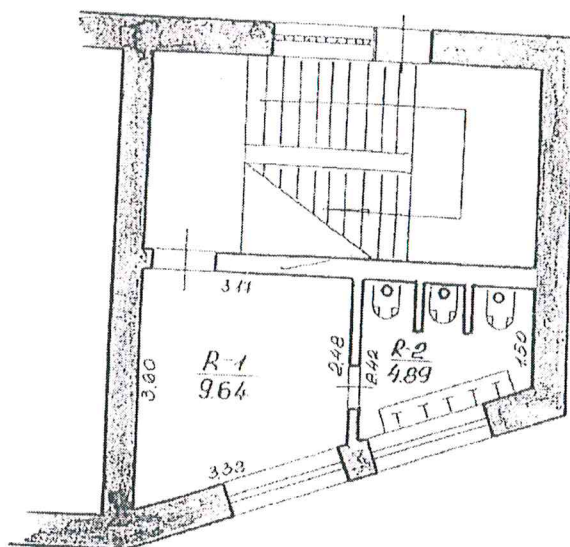

Tėsis ir deliktinių administravimo
valdybos (1) ir (2) administravimo
skyriaus viršininkas

Neringa Stagiienė

ŽEMĖS IR KITO NEKILNOJAMOJO TURTO
KADASTRINIS REGISTRO VALSTYBĖS ĮMONĖ
Adurosas, 2001 Vilnius, Bokšto g. 10

RASLI
VILNIUS
100
96 03 20
96 03 20
6P2/P
(6P 6P2/P)
VOLČIOK Jemel
BUKED
3

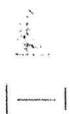

Oct. 11. 1900
(69.642/6)
69.642/6

100

[illegible][illegible]

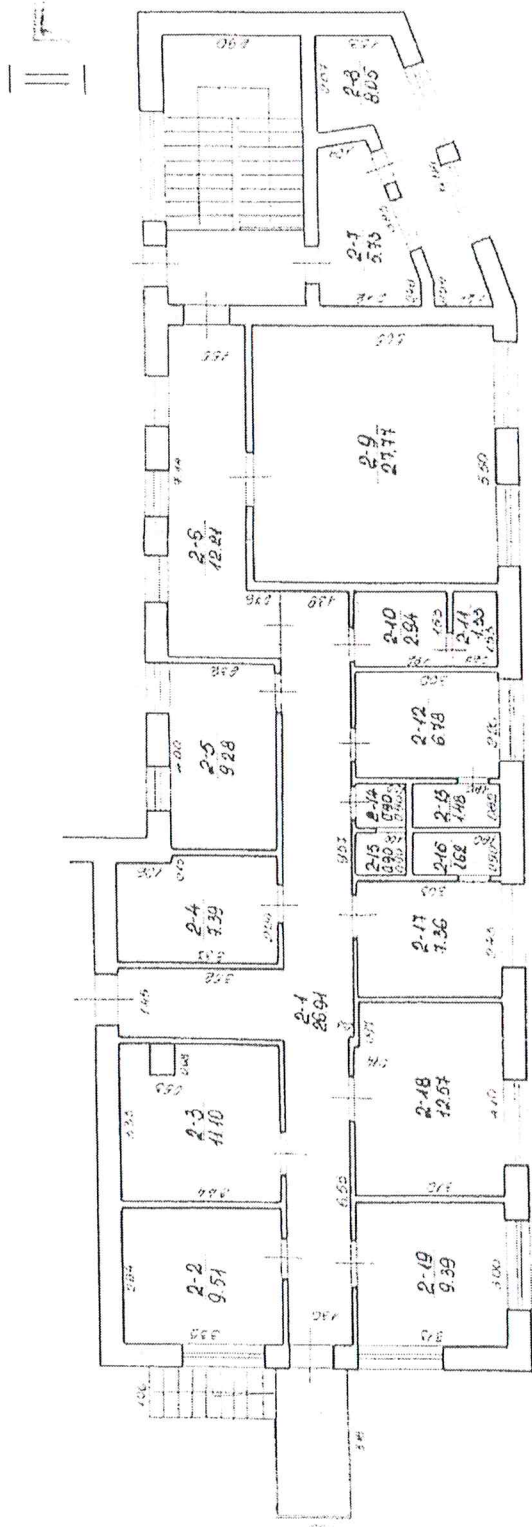

RECEIVED
FLOOR PLAN
DATE: 10/10/10

RECEIVED
FLOOR PLAN
DATE: 10/10/10

RECEIVED
FLOOR PLAN
DATE: 10/10/10

Forma Nr. 2

Inventorinis numeris		
Miestas	Kvartalas	Sklypas

Eil. Nr.	Konstruktyvių elementų pavadinimas	Konstruktyvių elementų, jų užbaigimo ir techninio stovio aprašymas	Data			Data		
			Lyginamasis svoris	Susidėvėjimo proc.	Vidutinis susidėvėjimo proc.	Lyginamasis svoris	Susidėvėjimo proc.	Vidutinis susidėvėjimo proc.
	Pamatai	betono konstrukcijos	4					
	Sienos	plytų mūrų konstrukcijos	20					
	Partijos	plytų konstrukcijos						
	Konstruokcijos dangos	betoninė danga						
	Stogas	stiprintas	15					
	Perdengimas	gipsas	12					
	Grindys	betono, metalo, plytų konstrukcijos	9					
	Langai	betoniniai, metaliniai, plastikiniai	11					
	Durys	betoniniai, metaliniai, plastikiniai	11					
	Vidaus santėchnikos ir elektros įrenginiai	elektriniai, vamzdiniai, vamzdiniai	13					
	Apdailos darbai	tapetavimas, dažymas	6					
	Kiti darbai	betoniniai, plastikiniai	5					
		Viso lyginamasis sv.						
		Pastato susidėvėjimo proc.		40%				

Pastato charakteristika													
Data	Pastato yra			Pastato charakteristika									
	Pūšys	Puervinis	Mansarda	Vandentiekis	Kanalizacija	Centrinis apsildymas			Karštas vanduo	Dujos	Telefonas	Radijijos	Elektra
03				+	+								

[illegible][illegible]

		Deta						Data					
		Butų skaičius	Kambarių sk.	Bendrasis plotas m ²	Iš viso skaičius			Butų skaičius	Kambarių skaičius	Bendrasis plotas m ²	Iš viso skaičius		
					Gyvenamasis plotas	Pagrindinis plotas	Pagrindinis plotas				Gyvenamasis plotas	Pagrindinis plotas	Pagrindinis plotas
Iš viso skaičius	Gyvenami butai												
	1 - no kambario												
	2 - jų kambarių												
	3 - jų kambarių												
	4 - jų kambarių												
	5 - jų kambarių												
Iš viso sk. butai a) rūsiuose													
b) pusėsiuose													
Tamburų ir techninės patalpos													
Kauč. p. patalpos					115,74	13,91	12,87						
patalpos					115,74	13,91	12,87						
viso					115,74	13,91	12,87						
Vandentiekis													
Kanalizacija													
Centrinis šildymas													
t. sk. apšildymas iš ŠFC													
Koristas vanduo													
Butai su voniomis ir dušais													
Apšildomas plotas													

Pastato ir jo dalių kainavimas

Pasiūlo ir jo duomenys													
Data	Raidė	Pavadinimas	Tipas	Plotas	Plotas m ²	Aukštis	Tvirtis m ²	Kaimiškojo ir Lietuvos Nr.	Planeto kaina (be patalpų)	Stanginė vertė	Susidarymo k.	Dabartinė vertė Lt	Dabartinė vertė Lt su kaimiškojo
1962.	III ⁴ / _p	Kauč. p. 1-o II-o	aps. "	123,50 123,28 123,86	310 2,90	384 353							
						792	13/61	13043	111350	10	154215	246711	
								276,91	205467	12	180211	216911	

RECEIVED: 1968

[illegible]

1 A1

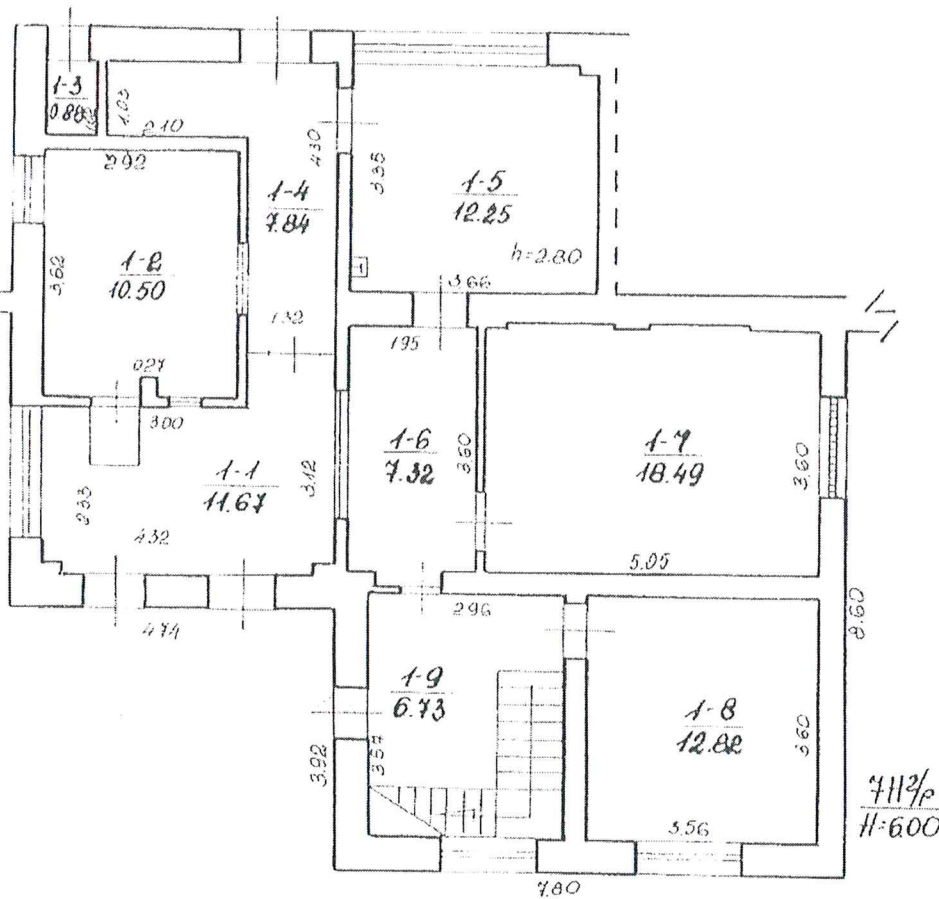

RASLI

VILNIUS

711²/_P

100000

6

BRUK

BRUK

3

96 0.3

20

BRUK

96

0.3

20

2 AU

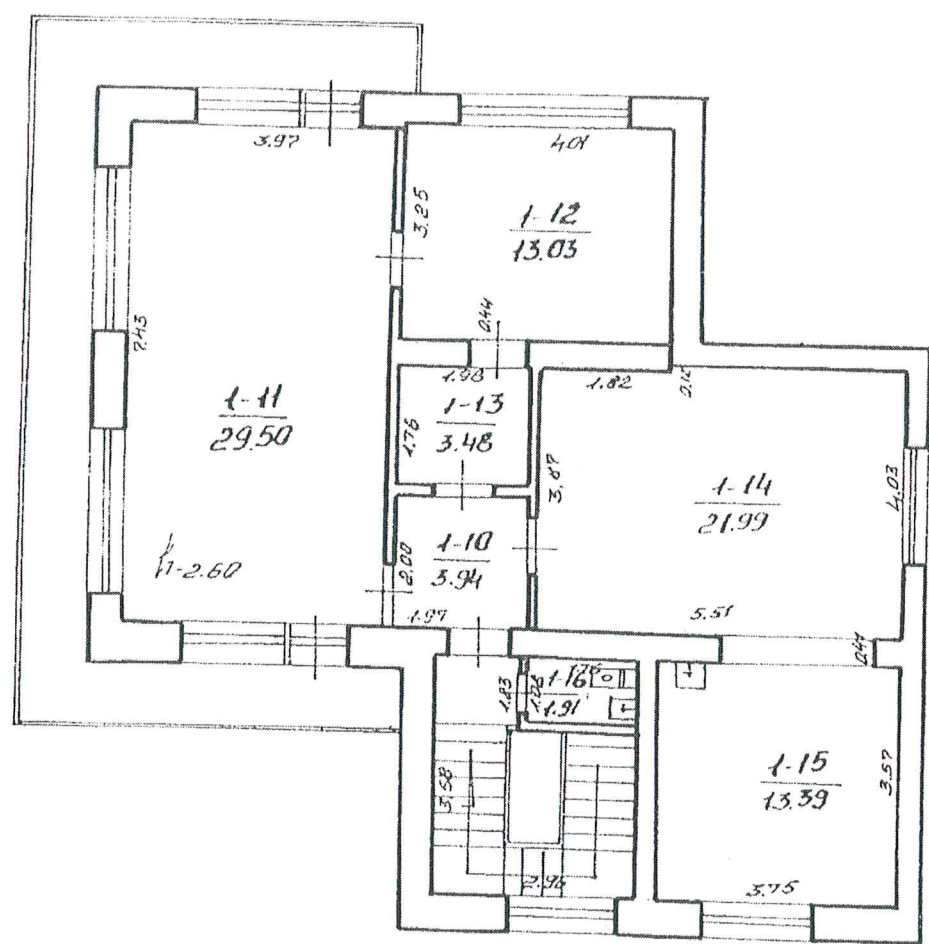

RASLI
VICINUS
7H²_P
VOLICOR
BUREAU
3

TRANSFERRED TO THE NATIONAL ARCHIVES BY RECORDS AND INFORMATION MANAGEMENT DIVISION	
DATE 11/11/2009	BY THE COMPTROLLER

R 252
 TERRITORIAL
 3950
 PH - 21
 07 - 21

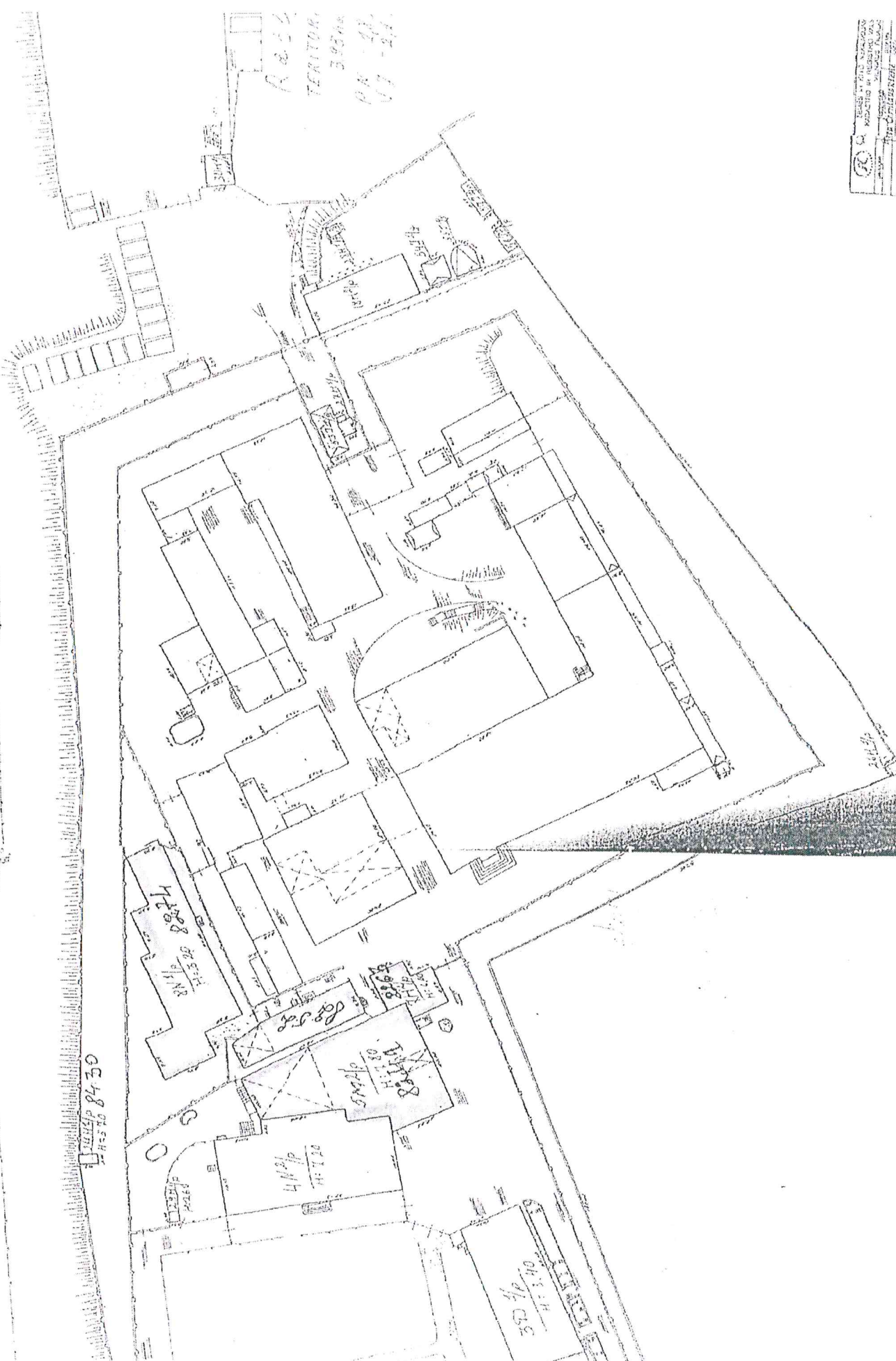

11/11/2009
 H-570

11/11/2009
 H-570

11/11/2009
 H-570

11/11/2009
 H-570

Formulas 2

Leventhal's argument:

Vistas Kwantas Sida

časovno mesto	Datum
vrsta	
oslobođeno proc.	
izdavanje svaka	
časovno mesto	Datum
vrsta	
oslobođeno proc.	
izdavanje	

Konstruktivni pomeni, ki jih delimo na
tehnološko slovo in grafično

Belouneia stelpae
pygmaea, nuda subcosta

71
14

1

45

3

2

...

6

12

...

100

i

5

16

electro
tinkamas
metaliniai laiptai

Viso lyginamasis sv.
Pastaro susidėvėjimo proc.

22

[illegible][illegible]

DECLASSIFICATION

4 98 04 17

Figure 1

[illegible]

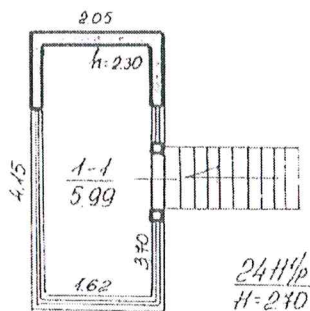

RASU

6

ЖИВЫЕ ВОДЯНОК

ВИНТИ

241 1/2

БУИКО

96

04

20

3

Pastato inventorinės žinios

Forma Nr. 2

Vilnius miestas Radvila g. 2, sk. Nr. 6

Inventorinis numeris		
Miestas	Kortelės	Slapyra

Raidė	Pastato paskirtis	Statybos metai	Antsto skaičius	Fondas
56 p	Valdykla	1981	2	

Eil. Nr.	Konstruktyvinių elementų pavadinimas	Konstruktyvinių elementų, jo užbaigimo ir techninio stovio aprašymas	Data 96.04			Data		
			Lyginamasis stovis	Susidėjimo proc.	Vidutinis susidėjimo proc.	Lyginamasis stovis	Susidėjimo proc.	Vidutinis susidėjimo proc.
	Pamatai	Sukontami glb blilai	4					
	Sienos	plėtos	12					
	Perkamos	"	13					
	Konstrukcijos danga	subdienta						
	Stogas	zodominė	11					
	Perdengimas	glb						
	Grindys	cementinis, milti pl	10					
	Langai	dupke, stikloblokai						
	Durys	mechanai, f. lengvina	12					
	Vidutinis santechikos ir elektr. įranginiai	vandentekis, kanaliz., c.s.	20					
	Apdailos darbai	elektra						
	Kiti darbai	tenkamas, daz, polistimmas	10					
		betoniniai, kaspias	8					
		Viso lyginamasis sv.						
		Pastato susidėjimo proc.	4					
			9					

Pastato charakteristika

Pastato charakteristika																						
Pastato vnt.			Fondentidės		Santekioja		Cerd. iris anslidymas															
Data	Plyny	Pastatas	Atstovai	Adm. iris	Vidutinis	Storis	Vidutinis	Grindys	Kelminis	Vidutinis	Vidutinis daz	Dapja	Tolajimas	Kailijis	Elektra	Stogo planas	Kup. iris ramentis					
96.04			glb		glb		glb								glb							

Pastato dalys (pastatai ir kt.)

Cascado dalyje (priestatali ir kt.)												
Data		Raidė	Pavadinimas	Stat. metai	Pamatai	Sienos perd.	Stogas	Grindys	Langai ir durys	Apdailos darbai	Įsistatymas	Susid. proc.
96.04		P	P. 15.92	1981	-	glb bl pl	-	cm. linsl	pap. l. t. daz	glb	79	79

4 98 09 19

Pastatų vidaus plotų eksplikacija

RAŠA 6

Miestas	Kvartalas	Sklypas
VILNIUS		

Aukšto Nr.	Buto Nr.	Kamb. Nr.	Patalpų pavadinimas		Bendrasis plotas	Civunamas				Iš viso				vidų plotas			
			patalpų paskirtis	Kam. naudojama		gyven. kamb. plotas	naud. negyven.	laik. patalpų	regy. patalpų	pagrind. plotas	pagalb. plotas	pagrind. plotas	pagalb. plotas	pagrind. plotas	pagalb. plotas	pagrind. plotas	pagalb. plotas
1	2	3	4	5	6	7	8	9	10	11	12	13	14	15	16	17	18
20.103	2	1	20.103	20.103	20.103	13.74								13.74			
	2	1			20.103	1.74								1.74			
	3	1				10.90								10.90			
	4	1				10.19								10.19			
	5	1			20.103	1.42								1.42			
	6	1			20.103	1.45								1.45			
	7	1				1.29								1.29			
	8	1			20.103	1.14								1.14			
	9	1			20.103	1.25								1.25			
	10	1			20.103	1.33								1.33			
	11	1			20.103	10.60								10.60			
	12	1				3.53								3.53			
	13	1			20.103	2.25								2.25			
	14	1			20.103	7.36								7.36			
	15	1				9.77								9.77			
	16	1			20.103	1.56								1.56			
	17	1			20.103	24.74								24.74			
	18	1			20.103	3.24								3.24			
	19	1			20.103	13.903								13.903			
	20	1			20.103	2.27								2.27			

1	2	3	4	5	6	7	8	9	10	11	12	13	14	15	16	17	18	19	20	21	22	23	24	25	26	27	28	29	30	31	32	33	34	35	36	37	38	39	40	41	42	43	44	45	46	47	48	49	50	51	52	53	54	55	56	57	58	59	60	61	62	63	64	65	66	67	68	69	70	71	72	73	74	75	76	77	78	79	80	81	82	83	84	85	86	87	88	89	90	91	92	93	94	95	96	97	98	99	100	101	102	103	104	105	106	107	108	109	110	111	112	113	114	115	116	117	118	119	120	121	122	123	124	125	126	127	128	129	130	131	132	133	134	135	136	137	138	139	140	141	142	143	144	145	146	147	148	149	150	151	152	153	154	155	156	157	158	159	160	161	162	163	164	165	166	167	168	169	170	171	172	173	174	175	176	177	178	179	180	181	182	183	184	185	186	187	188	189	190	191	192	193	194	195	196	197	198	199	200	201	202	203	204	205	206	207	208	209	210	211	212	213	214	215	216	217	218	219	220	221	222	223	224	225	226	227	228	229	230	231	232	233	234	235	236	237	238	239	240	241	242	243	244	245	246	247	248	249	250	251	252	253	254	255	256	257	258	259	260	261	262	263	264	265	266	267	268	269	270	271	272	273	274	275	276	277	278	279	280	281	282	283	284	285	286	287	288	289	290	291	292	293	294	295	296	297	298	299	300	301	302	303	304	305	306	307	308	309	310	311	312	313	314	315	316	317	318	319	320	321	322	323	324	325	326	327	328	329	330	331	332	333	334	335	336	337	338	339	340	341	342	343	344	345	346	347	348	349	350	351	352	353	354	355	356	357	358	359	360	361	362	363	364	365	366	367	368	369	370	371	372	373	374	375	376	377	378	379	380	381	382	383	384	385	386	387	388	389	390	391	392	393	394	395	396	397	398	399	400	401	402	403	404	405	406	407	408	409	410	411	412	413	414	415	416	417	418	419	420	421	422	423	424	425	426	427	428	429	430	431	432	433	434	435	436	437	438	439	440	441	442	443	444	445	446	447	448	449	450	451	452	453	454	455	456	457	458	459	460	461	462	463	464	465	466	467	468	469	470	471	472	473	474	475	476	477	478	479	480	481	482	483	484	485	486	487	488	489	490	491	492	493	494	495	496	497	498	499	500	501	502	503	504	505	506	507	508	509	510	511	512	513	514	515	516	517	518	519	520	521	522	523	524	525	526	527	528	529	530	531	532	533	534	535	536	537	538	539	540	541	542	543	544	545	546	547	548	549	550	551	552	553	554	555	556	557	558	559	560	561	562	563	564	565	566	567	568	569	570	571	572	573	574	575	576	577	578	579	580	581	582	583	584	585	586	587	588	589	590	591	592	593	594	595	596	597	598	599	600	601	602	603	604	605	606	607	608	609	610	611	612	613	614	615	616	617	618	619	620	621	622	623	624	625	626	627	628	629	630	631	632	633	634	635	636	637	638	639	640	641	642	643	644	645	646	647	648	649	650	651	652	653	654	655	656	657	658	659	660	661	662	663	664	665	666	667	668	669	670	671	672	673	674	675	676	677	678	679	680	681	682	683	684	685	686	687	688	689	690	691	692	693	694	695	696	697	698	699	700	701	702	703	704	705	706	707	708	709	710	711	712	713	714	715	716	717	718	719	720	721	722	723	724	725	726	727	728	729	730	731	732	733	734	735	736	737	738	739	740	741	742	743	744	745	746	747	748	749	750	751	752	753	754	755	756	757	758	759	760	761	762	763	764	765	766	767	768	769	770	771	772	773	774	775	776	777	778	779	780	781	782	783	784	785	786	787	788	789	790	791	792	793	794	795	796	797	798	799	800	801	802	803	804	805	806	807	808	809	810	811	812	813	814	815	816	817	818	819	820	821	822	823	824	825	826	827	828	829	830	831	832	833	834	835	836	837	838	839	840	841	842	843	844	845	846	847	848	849	850	851	852	853	854	855	856	857	858	859	860	861	862	863	864	865	866	867	868	869	870	871	872	873	874	875	876	877	878	879	880	881	882	883	884	885	886	887	888	889	890	891	892	893	894	895	896	897	898	899	900	901	902	903	904	905	906	907	908	909	910	911	912	913	914	915	916	917	918	919	920	921	922	923	924	925	926	927	928	929	930	931	932	933	934	935	936	937	938	939	940	941	942	943	944	945	946	947	948	949	950	951	952	953	954	955	956	957	958	959	960	961	962	963	964	965	966	967	968	969	970	971	972	973	974	975	976	977	978	979	980	981	982	983	984	985	986	987	988	989	990	991	992	993	994	995	996	997	998	999	1000
501.03																																																																																																																																																																																																																																																																																																																																																																																																																																																																																																																			</																																																																																																																																																																																																																																																																																																																																																																																																																																																																																																																				

1931. men. . .

Σύμψα

Tikrlo

Kalshadorys, 961—50.000

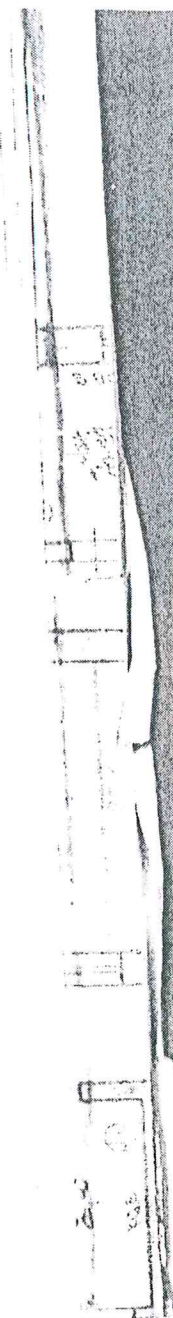

COYS

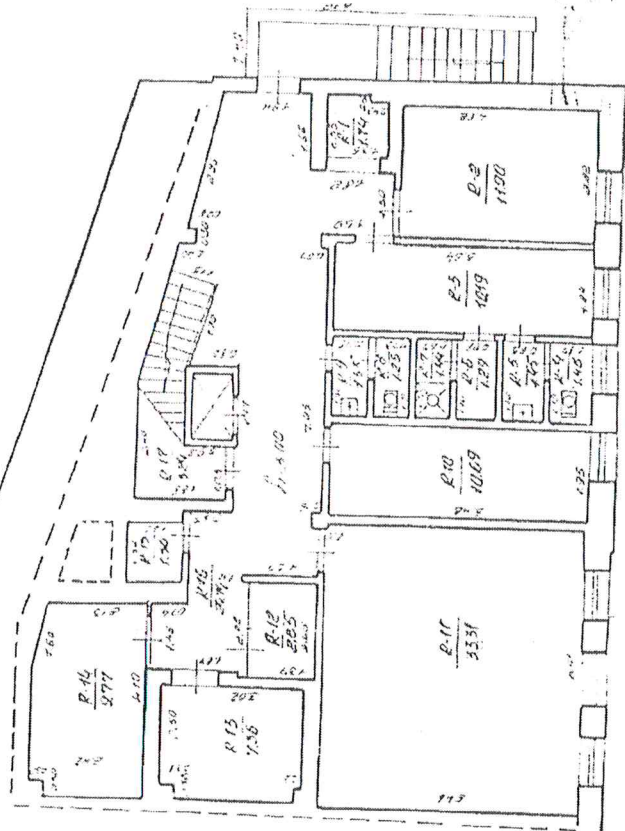

R454

VENUES

575
100
20
24
20
3

