



MARIJAMPOLĖS PROFESINIO RENGIMO CENTRAS

Biudžetinė įstaiga, Kauno g. 117, 68223 Marijampolė, tel.: (8 343) 68 640, 68 641, 68 642, 68 643,
faks. (8 343) 71 514, el.p. mprcentras@mprc.lt, http://www.mprc.lt.
Duomenys kaupiami ir saugomi Juridinių asmenų registre, kodas 111964944.

Lietuvos Respublikos švietimo, mokslo ir sporto ministerijai 2020-06-30 Nr. IS1-146

DĖL LIETUVOS RESPUBLIKOS VYRIAUSYBĖS NUTARIMO PROJEKTO

Viešojoji įstaiga Marijampolės profesinio rengimo centras (toliau – Įstaiga), įgyvendindama Valstybės turto perdavimo panaudos pagrindais laikinai neatlygintinai valdyti ir naudotis tvarkos aprašo, patvirtinto Lietuvos Respublikos Vyriausybės 2002 m. gruodžio 3 d. nutarimu Nr. 1890 „Dėl Valstybės turto perdavimo panaudos pagrindais laikinai neatlygintinai valdyti ir naudotis tvarkos aprašo patvirtinimo“, 4 punktą, parengė ir suderino su suinteresuotomis institucijomis Lietuvos Respublikos Vyriausybės nutarimo „Dėl patalpų Marijampolėje, Kauno g. 117, perdavimo pagal panaudos sutartį Jaunimo reikalų departamentui prie Socialinės apsaugos ir darbo ministerijos“ projektą (toliau – Projektas).

Projekto rengimo teisinis pagrindas – Lietuvos Respublikos valstybės ir savivaldybių turto valdymo, naudojimo ir disponavimo juo įstatymo 14 straipsnio ir Valstybės turto perdavimo panaudos pagrindais laikinai neatlygintinai valdyti ir naudotis tvarkos aprašo, patvirtinto Lietuvos Respublikos Vyriausybės 2002 m. gruodžio 3 d. nutarimu Nr. 1890 „Dėl valstybės turto perdavimo panaudos pagrindais laikinai neatlygintinai valdyti ir naudotis tvarkos aprašo patvirtinimo“, nuostatos.

Projekto tikslas – užtikrinti Jaunimo reikalų departamento prie Socialinės apsaugos ir darbo ministerijos (toliau – departamentas) veiklos tęstinumą, perduodant departamentui panaudos pagrindais iki 2021 m. gruodžio 30 d. valstybei nuosavybės teise priklausančią šiuo metu Įstaigos patikėjimo teise valdomą nekilnojamąjį turtą Marijampolėje, Kauno g. 117 (pastatas, kuriame yra patalpos, pažymėtas plane – 3C2/p, pastato unikalus numeris – 1897-1000-5057, pastato bendras plotas – 1965,04 kv. m; patalpos indeksas – 2-3, patalpos plotas – 37,34 kv. m, su dalimi bendro naudojimo patalpų, kurių indeksai – 1-1, 2-9, 2-10, 2-13, 2-18, 2-19, dalies bendro naudojimo patalpų plotas – 10 kv. m; visų panaudai perduodamų patalpų bendras plotas – 47,34 kv. m).

Įstaiga, įvertinusi departamento veiklos reikalingumą visuomenei, sutinka perduoti departamentui panaudos pagrindais iki 2021 m. gegužės 31 d. jo nuostatuose numatyti veiklai (išskyrus ūkinę komercinę veiklą) vykdyti dalį šiuo metu Įstaigos pagal patikėjimo sutartį valdomų patalpų Marijampolėje, Kauno g. 117. Ši patalpų dalis nenaudojama Įstaigos veiklai vykdyti, o departamentas įsipareigoja atlyginti visas išlaidas, susijusias su šių patalpų išlaikymu.

Parengtas Projektas yra individualus teisės aktas, todėl numatomo teisinio reguliavimo poveikio vertinimo pažyma nerengiama.



Tikime laisve

1990 KOVO 11

Projekte numatomo teisinio reguliavimo teigiama pasekmė – bus sudarytos sąlygos departamentui įgyvendinti jaunimo garantijų iniciatyvų projektą „Judam“, kurio tikslas mažinti nedirbančio, nesimokančio, mokymuose nedalyvaujančio, darbo biržoje neregistruoto jaunimo skaičių; Įstaigai tai būtų vienas iš mokymų būdų ir besimokančiųjų skaičiaus didinimas. Neigiamų pasekmių nenumatoma. Projektui įgyvendinti papildomų valstybės biudžeto lėšų nereikės.

Įstaiga, vadovaudamasi Lietuvos Respublikos Vyriausybės darbo reglamento, patvirtinto Lietuvos Respublikos Vyriausybės 1994 m. rugpjūčio 11 d. nutarimu Nr. 728 „Dėl Lietuvos Respublikos Vyriausybės darbo reglamento patvirtinimo“, 11 punktu, kreipiasi į Švietimo, mokslo ir sporto ministeriją prašydama Projektą ir jį lydinčius dokumentus pateikti Lietuvos Respublikos Vyriausybei ir paskelbti Seimo teisės aktų informacinėje sistemoje.

PRIDEDAMA:

1. Projektas, 1 lapas.
2. Departamento prašymas „Dėl patalpų suteikimo pagal panaudos sutartį“ kopija, 1 lapas.
3. Departamento nuostatų kopija, 8 lapai;
4. Lietuvos Respublikos Socialinės apsaugos ir darbo ministerijos sutikimo kopija, 3 lapai;
5. VĮ Turto banko pažymos kopija, 1 lapas;
6. Nekilnojamojo turto kadastro ir registro bylos Nr. 70/17214 kopija, 43 lapai;
7. Nekilnojamojo turto registro centrinio duomenų banko išrašo kopija, 4 lapai.

Direktorius

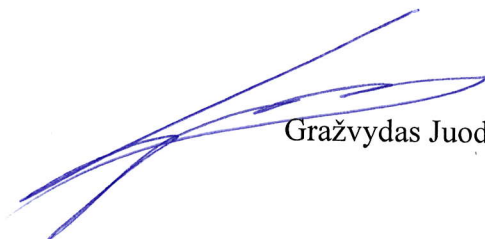

Gražvydas Juodišius

Romualdas Vadluga, tel. 8 616 799 78, el. p. romualdas.vadluga@mprc.lt



Tikime laisve

1990 KOVO 11

LIETUVOS RESPUBLIKOS VYRIAUSYBĖ

NUTARIMAS

**DĖL PATALPŲ MARIJAMPOLĖJE, KAUNO G. 117, PERDAVIMO PAGAL PANAUDOS
SUTARTĮ JAUNIMO REIKALŲ DEPARTAMENTUI PRIE SOCIALINĖS APSAUGOS IR
DARBO MINISTERIJOS**

2020 m.

d. Nr.

Vilnius

Vadovaudamasi Lietuvos Respublikos valstybės ir savivaldybių turto valdymo, naudojimo ir disponavimo juo įstatymo 14 straipsnio 1 dalies 3 punktu, 2 dalies 8 punktu, 3 bei 4 dalimis ir įgyvendindama Valstybės turto perdavimo panaudos pagrindais laikinai neatlygintinai valdyti ir naudotis tvarkos aprašą, patvirtintą Lietuvos Respublikos Vyriausybės 2002 m. gruodžio 3 d. nutarimu Nr. 1890 „Dėl Valstybės turto perdavimo panaudos pagrindais laikinai neatlygintinai valdyti ir naudotis tvarkos aprašo patvirtinimo“, Lietuvos Respublikos Vyriausybė n u t a r i a :

Perduoti Jaunimo reikalų departamentui prie Socialinės apsaugos ir darbo ministerijos iki 2021 m. gruodžio 30 d. laikotarpiui pagal panaudos sutartį valstybei nuosavybės teise priklausančias ir šiuo metu Marijampolės profesinio rengimo centro patikėjimo teise valdomas patalpas pastate – mokomosiose dirbtuvėse Marijampolėje, Kauno g. 117 (pastatas, kuriame yra patalpos, pažymėtas plane – 3C2/p, pastato unikalus numeris – 1897-1000-5057, pastato bendras plotas – 1965,04 kv. m; patalpų indeksai – 2-3, panaudai patalpų plotas – 37,34 kv. m su dalimi bendro naudojimo patalpų, kurių indeksai – 1-1, 2-9, 2-10, 2-13, 2-18, 2-19, bendro naudojimo patalpų plotas – 10 kv. m; visų panaudai patalpų bendras plotas – 47,34 kv. m), Jaunimo reikalų departamento prie Socialinės apsaugos ir darbo ministerijos šiuo metu įstatuose numatyta veikla vykdyti (išskyrus ūkinę komercinę veiklą).

Ministras Pirmininkas

Švietimo, mokslo ir sporto ministras

Direktorius
Grazvydas Juodišius

2020 06 30



**JAUNIMO REIKALŲ DEPARTAMENTAS
PRIE SOCIALINĖS APSAUGOS IR DARBO MINISTERIJOS**

Biudžetinė įstaiga, A. Vivulskio g. 5, LT-03162 Vilnius, tel. 8 634 08 299
El. p. info@jrd.lt. Duomenys kaupiami ir saugomi Juridinių asmenų registre, kodas 188681478

VšĮ Marijampolės
Profesinio rengimo centrui

2020-06-29 Nr. 2V-127 (1.4)

DĖL PATALPŲ SUTEIKIMO PAGAL PANAUDOS SUTARTĮ

Jaunimo reikalų departamentas prie Socialinės apsaugos ir darbo ministerijos (toliau — JRD) įgyvendina projektą „JUDAM“ (Nr. 07.4.1-ESFA-V-414-01-0002), bendrai finansuojamą iš ES struktūrinių fondų lėšų. Projekto tikslas — mažinti nedirbančio, nesimokančio, mokymuose nedalyvaujančio 15-29 metų amžiaus jaunimo skaičių, įgyvendinant intervencijos ir aktyvumo skatinimo priemones, atsižvelgiant į jauno asmens poreikius ir galimybes.

Prašome skirti patalpas JRD iki 2021 m. gruodžio 30 d. laikotarpiui pagal panaudos sutartį valstybei nuosavybės teise priklausančias ir šiuo metu Marijampolės profesinio rengimo centro patikėjimo teise valdomas patalpas pastate — mokomosiose dirbtuvėse Marijampolėje, Kauno g. 117 (pastatas, kuriame yra patalpos, pažymėtas plane — 3C2/p, pastato unikalus numeris — 1897-1000-5057, pastato bendras plotas — 1965,04 kv. m; patalpų indeksai — 2-3, panaudai patalpų plotas — 37,34 kv. m su dalimi bendro naudojimo patalpų, kurių indeksai — 1-1, 2-9, 2-10, 2-13, 2-18, 2-19, bendro naudojimo patalpų plotas — 10 kv. m; visų panaudai patalpų bendras plotas — 47,34 kv. m), JRD šiuo metu įstatuose numatytai veiklai vykdyti (išskyrus ūkinę komercinę veiklą).

Direktorius

Jonas Laniauskas

Lina Bivainienė, el. p. lina.bivainiene@jrd.lt, tel. 8 631 43310

Suvestinė redakcija nuo 2017-03-14

Įsakymas paskelbtas: Žin. 2006, Nr. [42-1528](#), i. k. 1062230ISAK00A1-100

Nauja redakcija nuo 2017-03-14:

Nr. [A1-112](#), 2017-03-10, paskelbta TAR 2017-03-13, i. k. 2017-04203

**LIETUVOS RESPUBLIKOS
SOCIALINĖS APSAUGOS IR DARBO MINISTRAS**

**ĮSAKYMAS
DĖL JAUNIMO REIKALŲ DEPARTAMENTO PRIE SOCIALINĖS APSAUGOS IR
DARBO MINISTERIJOS NUOSTATŲ PATVIRTINIMO**

2006 m. balandžio 11 d. Nr. A1-100
Vilnius

Vadovaudamasi Lietuvos Respublikos Vyriausybės 2010 m. spalio 20 d. nutarimo Nr. 1517
„Dėl įstaigų prie ministerijų“ 2 punktu,

tvirtinu Jaunimo reikalų departamento prie Socialinės apsaugos ir darbo ministerijos
nuostatus (pridedama).

Socialinės apsaugos ir darbo ministrė

Vilija Blinkevičiūtė

PATVIRTINTA

Lietuvos Respublikos socialinės apsaugos
ir darbo ministro 2006 m. balandžio 11 d.
įsakymu Nr. A1-100
(Lietuvos Respublikos socialinės
apsaugos ir darbo ministro
2017 m. kovo 10 d. įsakymo Nr. A1-112
redakcija)

JAUNIMO REIKALŲ DEPARTAMENTO PRIE SOCIALINĖS APSAUGOS IR DARBO MINISTERIJOS NUOSTATAI

I SKYRIUS

BENDROSIOS NUOSTATOS

1. Jaunimo reikalų departamentas prie Socialinės apsaugos ir darbo ministerijos (toliau – departamentas) yra įstaiga prie Lietuvos Respublikos socialinės apsaugos ir darbo ministerijos (toliau – Socialinės apsaugos ir darbo ministerija).

2. Departamento paskirtis – pagal kompetenciją įgyvendinti jaunimo politiką.

3. Departamentas savo veikloje vadovaujasi Lietuvos Respublikos Konstitucija, Lietuvos Respublikos tarptautinėmis sutartimis, Europos Sąjungos teisės aktais, Lietuvos Respublikos jaunimo politikos pagrindų įstatymu, kitais Lietuvos Respublikos Seimo priimtais teisės aktais, Lietuvos Respublikos Prezidento dekretais, Lietuvos Respublikos Vyriausybės nutarimais, Ministro Pirmininko potvarkiais, socialinės apsaugos ir darbo ministro įsakymais, taip pat Jaunimo reikalų departamento prie Socialinės apsaugos ir darbo ministerijos nuostatais (toliau – Nuostatai).

4. Departamento savininkė yra valstybė. Departamento savininko teises ir pareigas įgyvendina (išskyrus sprendimų dėl departamento reorganizavimo ir likvidavimo priėmimą) Socialinės apsaugos ir darbo ministerija, kuri kontroliuoja departamento veiklą, priima sprendimą dėl jo buveinės pakeitimo, sprendžia kitus savininko teises ir pareigas įgyvendinančios institucijos kompetencijai priskirtus klausimus.

5. Departamentas yra iš Lietuvos Respublikos valstybės biudžeto ir kitų valstybės piniginių fondų išlaikoma biudžetinė įstaiga, kuriai lėšos skiriamos ir administruojamos Lietuvos Respublikos biudžeto sandaros įstatymo nustatyta tvarka. Departamentui finansuoti gali būti naudojamos ir kitos teisės aktų nustatyta tvarka gautos lėšos.

6. Departamentas yra viešasis juridinis asmuo, turintis sąskaitą banke ir antspaudą su Lietuvos valstybės herbu bei savo pavadinimu. Departamento buveinės adresas: Vilnius, A. Vivulskio g. 5.

7. Departamentas turi interneto svetainę (www.jrd.lt), kurioje skelbiami vieši pranešimai bei kita su departamento veikla susijusi informacija.

8. Nuostatai keičiami Lietuvos Respublikos civilinio kodekso ir Lietuvos Respublikos biudžetinių įstaigų įstatymo nustatyta tvarka.

II SKYRIUS

DEPARTAMENTO VEIKLOS TIKSLAI IR FUNKCIJOS

9. Departamento veiklos tikslai yra:

9.1. rengti ir įgyvendinti valstybės jaunimo politikos programas ir priemones;

9.2. analizuoti jaunimo, jaunimo organizacijų ir su jaunimu dirbančių organizacijų būklę Lietuvoje;

9.3. koordinuoti valstybės ir savivaldybių institucijų bei įstaigų veiklą jaunimo politikos srityje.

10. Departamentas:

10.1. siekdamas Nuostatų 9.1 papunktyje nurodyto tikslo:

10.1.1. rengia, įgyvendina programas ir priemones, skirtas jaunimui (įskaitant Lietuvos ir pasaulio lietuvių jaunimą), jaunimo organizacijoms ir su jaunimu dirbančioms organizacijoms;

10.1.2. administruoja ir tvarko departamentui priskirtoms programoms bei kitoms priemonėms vykdyti skirtas valstybės biudžeto lėšas;

10.1.3. kasmet, ne vėliau kaip iki kovo 1 d., Socialinės apsaugos ir darbo ministerijai teikia: valstybės biudžeto lėšų, perduotų departamentui jaunimo politikos programoms vykdyti, paskirstymo ir naudojimo sąmatą, praėjusių metų veiklos ir patvirtintų valstybės biudžeto lėšų paskirstymo ir naudojimo programos bei sąmatos vykdymo ataskaitas, informaciją apie programų ir kitų jaunimo politikos priemonių įgyvendinimo rezultatus;

10.1.4. organizuoja jaunimo ir su jaunimu dirbančių organizacijų projektų konkursus, atlieka šių projektų paraiškų vertinimą ir atranką, vertina lėšų poreikį ir teikia socialinės apsaugos ir darbo ministro įgaliotai įstaigai prie Socialinės apsaugos ir darbo ministerijos administruoti atrinktus projektus ir (ar) programas;

10.1.5. pagal kompetenciją analizuoja Europos Sąjungos Tarybos bei Europos Komisijos priimamus teisės aktus, taip pat Europos Sąjungos šalių, kitų valstybių patirtį įgyvendinant jaunimo politiką, teikia Socialinės apsaugos ir darbo ministerijai pasiūlymus dėl aktualių programų bei priemonių įgyvendinimo Lietuvoje;

10.2. siekdamas Nuostatų 9.2 papunktyje nurodyto tikslo:

10.2.1. vykdo jaunimo padėties stebėseną: inicijuoja ir organizuoja tyrimus jaunimo politikos srityje, renka informaciją, statistinius duomenis iš valstybės ir savivaldybių institucijų bei įstaigų, sistemina ir apibendrina juos bei teikia Socialinės apsaugos ir darbo ministerijai, kitoms valstybės ir savivaldybių institucijoms bei įstaigoms, jaunimo ir su jaunimu dirbančioms organizacijoms; kaupia, sistemina ir analizuoja kitų įstaigų ir institucijų atliktus tyrimus, susijusius su jaunimu, bendradarbiauja su tyrėjais ir specialistais, dirbančiais jaunimo politikos srityje;

10.2.2. vykdo tarpinstitucinę ir tarpsektorinę veiklą: analizuoja jaunimo politikos raidos tendencijas, ryšį su valstybės institucijų bei įstaigų vykdoma politika įvairiose srityse ir teikia apibendrintą, susistemintą informaciją Socialinės apsaugos ir darbo ministerijai;

10.3. siekdamas Nuostatų 9.3 papunktyje nurodyto tikslo:

10.3.1. pagal kompetenciją bendradarbiauja su valstybės ir savivaldybių institucijomis bei įstaigomis, jaunimo ir su jaunimu dirbančiomis organizacijomis, teikia informaciją ir metodinę pagalbą, konsultuoja jas departamento kompetencijai priskirtais klausimais;

10.3.2. pagal kompetenciją koordinuoja tarptautinių programų, projektų ir susitarimų įgyvendinimą;

10.3.3. teikia metodinę pagalbą savivaldybių jaunimo reikalų koordinatoriams, juos informuoja ir konsultuoja;

10.4. taip pat vykdo šias funkcijas:

10.4.1. pagal kompetenciją teikia Socialinės apsaugos ir darbo ministerijai išvadas, pasiūlymus dėl jaunimo politikos įgyvendinimo;

10.4.2. pagal kompetenciją organizuoja ir koordinuoja Europos Komisijos nustatytų prioritetų jaunimo politikos srityje įgyvendinimą Lietuvoje, rengia ir teikia Socialinės apsaugos ir darbo ministerijai jaunimo politikos įgyvendinimo ataskaitas;

10.4.3. pagal kompetenciją ir suderinęs su Socialinės apsaugos ir darbo ministerija atstovauja suderintoms Lietuvos pozicijoms jaunimo politikos srityje Europos Sąjungos Tarybos bei Europos Komisijos darbo grupėse, susitikimuose, konferencijose, taip pat Baltijos jūros regiono ekspertinėje jaunimo reikalų darbo grupėje ir tarptautinėse organizacijose;

10.4.4. inicijuoja ir įgyvendina gerosios patirties jaunimo politikos srityje perėmimą iš užsienio šalių ir diegimą Lietuvoje bei gerosios Lietuvos jaunimo politikos patirties perdavimą užsienio šalims;

10.4.5. informuoja visuomenę apie jaunimo, jaunimo organizacijų ir su jaunimu dirbančių organizacijų būklę Lietuvoje, jaunimo politiką, taip pat apie savo veiklą;

10.4.6. teikia siūlymus Socialinės apsaugos ir darbo ministerijai dėl Lietuvos Respublikos Vyriausybės programos ir jos įgyvendinimo priemonių jaunimo politikos srityje;

10.4.7. pagal kompetenciją teikia informaciją ir rengia pozicijas departamento atstovaujamose darbo grupėse regioniniu ir nacionaliniu lygmenimis;

10.4.8. pagal kompetenciją organizuoja konferencijas, seminarus, mokymus, kitus renginius;

10.4.9. inicijuoja ir organizuoja metodinės medžiagos jaunimo politikos srityje rengimą, leidybą ir sklaidą;

10.4.10. teikia Jaunimo reikalų tarybai svarstyti programų ir priemonių, skirtų jaunimui, jaunimo ir su jaunimu dirbančioms organizacijoms, projektus;

10.4.11. techniškai aptarnauja Jaunimo reikalų tarybą, organizuoja ir protokoluoja jos posėdžius, nustatyta tvarka organizuoja posėdžiuose svarstomų dokumentų pateikimą Jaunimo reikalų tarybos nariams;

10.4.12. konsultuojasi su Lietuvos jaunimo organizacijų taryba, jaunimo organizacijomis, su jaunimu dirbančiomis organizacijomis bei jaunimu;

10.4.13. bendradarbiauja su viešąja įstaiga „Jaunimo tarptautinio bendradarbiavimo agentūra“, Socialinių paslaugų priežiūros departamentu prie Socialinės apsaugos ir darbo ministerijos, kitomis valstybės ir savivaldybių institucijomis bei įstaigomis, nevyriausybinėmis organizacijomis jaunimo klausimais;

10.4.14. vykdo kitas funkcijas.

III SKYRIUS

DEPARTAMENTO TEISĖS

11. Departamentas, siekdamas nustatytų veiklos tikslų ir vykdydamas jo kompetencijai priskirtas funkcijas, turi teisę:

11.1. gauti iš valstybės ir savivaldybių institucijų bei įstaigų, nevyriausybinių organizacijų informaciją departamento kompetencijai priskirtais klausimais;

11.2. pasitelkti valstybės ir savivaldybių institucijų bei įstaigų, nevyriausybinių organizacijų atstovus, susitaręs su jų vadovais, sprendžiamoms problemoms, susijusioms su departamento kompetencija, nagrinėti, sudaryti darbo grupes ir komisijas;

11.3. atlikti teisės aktų, susijusių su jaunimo politikos įgyvendinimu, planavimo dokumentų, programų, priemonių bei projektų analizę ir teikti jų rengėjams išvadas;

11.4. deleguoti savo atstovus dalyvauti valstybės ir savivaldybių institucijų bei įstaigų, įgyvendinančių jaunimo politiką, darbo grupių ir komisijų veikloje;

11.5. sudaryti sutartis ir susitarimus su Lietuvos Respublikos ir užsienio valstybių juridiniais asmenimis, sudaryti dvišalius ir daugiašalius bendradarbiavimo susitarimus su užsienio valstybių jaunimo politiką įgyvendinančiomis valstybės institucijomis bei įstaigomis;

- 11.6. patikėjimo teise valdyti, naudoti valstybės turtą ir juo disponuoti;
- 11.7. gauti paramą Lietuvos Respublikos labdaros ir paramos įstatymo nustatyta tvarka;
- 11.8. naudotis kitomis teisėmis.

IV SKYRIUS

DEPARTAMENTO VEIKLOS ORGANIZAVIMAS

12. Departamento veikla organizuojama vadovaujantis metiniu veiklos planu, kuris rengiamas vadovaujantis Strateginio planavimo metodika, patvirtinta Lietuvos Respublikos Vyriausybės 2002 m. birželio 6 d. nutarimu Nr. 827 „Dėl Strateginio planavimo metodikos patvirtinimo“, ir tvirtinamas socialinės apsaugos ir darbo ministro. Kaip vykdomas metinis veiklos planas, vertina Socialinės apsaugos ir darbo ministerijos Centralizuotas vidaus audito skyrius.

13. Departamento veikla reguliuojama departamento darbo reglamentu, vidaus tvarkos taisyklėmis, departamento administracijos padalinių nuostatais, valstybės tarnautojų ir darbuotojų, dirbančių pagal darbo sutartis ir gaunančių darbo užmokestį iš valstybės biudžeto bei valstybės pinigų fondų (toliau – personalas), pareigybių aprašymais.

14. Departamento administracijos struktūrą tvirtina socialinės apsaugos ir darbo ministras.

15. Departamentui vadovauja direktorius, kurį ketverių metų kadencijai Lietuvos Respublikos valstybės tarnybos įstatymo nustatyta tvarka (ne politinio (asmeninio) pasitikėjimo pagrindu) priima į pareigas ir atleidžia iš jų socialinės apsaugos ir darbo ministras. Departamento direktorius gali būti skiriamas eiti šias pareigas ne daugiau kaip dvi kadencijas iš eilės. Departamento direktorius yra tiesiogiai pavaldus ir atskaitingas socialinės apsaugos ir darbo ministrui.

16. Departamento direktorius:

16.1. organizuoja departamento darbą, kad būtų įgyvendinami departamento veiklos tikslai ir vykdomos nustatytos funkcijos;

16.2. priima įsakymus, organizuoja ir kontroliuoja jų vykdymą;

16.3. užtikrina, kad būtų laikomasi įstatymų, kitų teisės aktų ir Nuostatų;

16.4. komandiruoja departamento valstybės tarnautojus ir darbuotojus, dirbančius pagal darbo sutartis, atlikti tarnybinių užduočių;

16.5. tvirtina:

16.5.1. personalo pareigybių sąrašą, neviršydamas darbo užmokesčiui nustatytų lėšų ir departamentui patvirtinto didžiausio leistino personalo pareigybių skaičiaus;

16.5.2. departamento darbo reglamentą, vidaus tvarkos taisykles, departamento administracijos padalinių nuostatus, personalo pareigybių aprašymus;

16.6. priima į pareigas ir atleidžia iš jų departamento personalą;

16.7. skatina departamento personalą, skiria tarnybines ar drausmines nuobaudas ir pašalpas, vykdo kitas personalo valdymo funkcijas;

16.8. disponuoja departamentui skirtomis lėšomis ir vykdo su tuo susijusias finansines operacijas, pasirašo banko čekius, įgaliojimus ir kitus dokumentus;

16.9. užtikrina departamento metinio veiklos plano projekto rengimą ir teikia socialinės apsaugos ir darbo ministrui jį tvirtinti;

16.10. atstovauja departamentui valstybės ir savivaldybių institucijose bei įstaigose, taip pat santykiuose su kitais šalies ar užsienio fiziniais ir juridiniais asmenimis;

16.11. užtikrina racionalų ir taupų lėšų ir turto naudojimą, veiksmingos departamento vidaus kontrolės sistemos sukūrimą, jos veikimą ir tobulinimą;

16.12. garantuoja, kad pagal Lietuvos Respublikos viešojo sektoriaus atskaitomybės įstatymą teikiami ataskaitų rinkiniai ir statistinės ataskaitos būtų teisingi;

16.13. vykdo kitų teisės aktų jam nustatytas funkcijas.

17. Departamento direktoriaus pavaduotoją (-us) į pareigas priima ir iš jų atleidžia departamento direktorius Lietuvos Respublikos valstybės tarnybos įstatymo nustatyta tvarka. Departamento direktoriaus pavaduotojai yra tiesiogiai pavaldūs ir atskaitingi departamento direktoriui.

18. Departamento direktoriaus pavaduotojas (-ai):

18.1. koordinuoja ir kontroliuoja pagal departamento direktoriaus nustatytas administravimo sritis departamentui pavestų veiklos tikslų įgyvendinimą ir funkcijų atlikimą;

18.2. padeda departamento direktoriui formuluoti ir įgyvendinti strateginius departamento tikslus;

18.3. vykdo kitas departamento direktoriaus įsakymais ir kitais teisės aktais nustatytas funkcijas.

19. Departamento direktoriaus nesant (ligos, atostogų, komandiruotės ir kitais atvejais), jo pareigas eina vienas iš departamento direktoriaus paskirtų departamento direktoriaus pavaduotojų.

V SKYRIUS

DEPARTAMENTO VIDAUS ADMINISTRAVIMO KONTROLĖ

20. Departamento vidaus auditą atlieka Socialinės apsaugos ir darbo ministerijos Centralizuotas vidaus audito skyrius.

21. Departamento valstybinį (finansinį (teisėtumo) ir veiklos) auditą atlieka Lietuvos Respublikos valstybės kontrolė.

22. Departamento finansų kontrolė vykdoma departamento direktoriaus nustatyta tvarka.

23. Departamento metinio veiklos plano įgyvendinimą kontroliuoja departamento direktorius.

VI SKYRIUS

BAIGIAMOSIOS NUOSTATOS

24. Departamentas reorganizuojamas, pertvarkomas ir likviduojamas Lietuvos Respublikos civilinio kodekso, Lietuvos Respublikos Vyriausybės įstatymo, Lietuvos Respublikos biudžetinių įstaigų įstatymo nustatyta tvarka.

Pakeitimai:

1.
Lietuvos Respublikos socialinės apsaugos ir darbo ministerija, Įsakymas
Nr. [A1-40](#), 2011-01-27, Žin., 2011, Nr. 16-777 (2011-02-08), i. k. 1112230ISAK000A1-40
Dėl Lietuvos Respublikos socialinės apsaugos ir darbo ministro 2006 m. balandžio 11 d. įsakymo Nr. A1-100 "Dėl Jaunimo reikalų departamento prie Socialinės apsaugos ir darbo ministerijos nuostatų patvirtinimo" pakeitimo
2.
Lietuvos Respublikos socialinės apsaugos ir darbo ministerija, Įsakymas
Nr. [A1-51](#), 2015-01-30, paskelbta TAR 2015-02-02, i. k. 2015-01405
Dėl Lietuvos Respublikos socialinės apsaugos ir darbo ministro 2006 m. balandžio 11 d. įsakymo Nr. A1-100 „Dėl Jaunimo reikalų departamento prie Socialinės apsaugos ir darbo ministerijos nuostatų patvirtinimo“ pakeitimo
3.
Lietuvos Respublikos socialinės apsaugos ir darbo ministerija, Įsakymas
Nr. [A1-112](#), 2017-03-10, paskelbta TAR 2017-03-13, i. k. 2017-04203
Dėl Lietuvos Respublikos socialinės apsaugos ir darbo ministro 2006 m. balandžio 11 d. įsakymo Nr. A1-100 „Dėl Jaunimo reikalų departamento prie socialinės apsaugos ir darbo ministerijos nuostatų patvirtinimo“ pakeitimo



LIETUVOS RESPUBLIKOS SOCIALINĖS APSAUGOS IR DARBO MINISTERIJA

Biudžetinė įstaiga, A.Vivulskio g. 11, LT-03610 Vilnius, tel. (8 5) 266 8176, (8 5) 266 8169, faks. (8 5) 266 4209,
el. p. post@socmin.lt, <http://www.socmin.lt>. Duomenys kaupiami ir saugomi Juridinių asmenų registre, kodas 1886 03515

Jaunimo reikalų departamentui prie
Socialinės apsaugos ir darbo ministerijos

Į 2020-05-25

Nr. (5.1.3E-44) SD -
Nr. 2S-231(5.4)

DĖL SUTIKIMO SUDARYTI PATALPŲ PANAUDOS SUTARTĮ

Socialinės apsaugos ir darbo ministerija išnagrinėjo Jūsų 2020 m. gegužės 25 d. raštą Nr. 2S-231(5.4) „Dėl sutikimo sudaryti patalpų panaudos sutartį“ ir neprieštarauja, kad Jaunimo reikalų departamentas prie Socialinės apsaugos ministerijos sudarytų panaudos sutartį su VšĮ Marijampolės profesinio mokymo centru dėl patalpų, esančių Marijampolėje, Kauno g. 117, kurios bus naudojamos projekto „JUDAM“ veiklai.

Ministerijos kancleris

Karolis Vaitkevičius

DETALŪS METADUOMENYS

Dokumento sudarytojas (-ai)	Socialinės apsaugos ir darbo ministerija, A. Vivulskio g. 11, 03610 Vilnius
Dokumento pavadinimas (antraštė)	DĖL SUTIKIMO SUDARYTI PATALPŲ PANAUDOS SUTARTĮ
Dokumento registracijos data ir numeris	2020-05-27 Nr. (5.1.3 E-44)SD-2913
Dokumento gavimo data ir dokumento gavimo registracijos numeris	2020-05-27 10:21:10 Nr. 3S-573(5.2)
Dokumento specifikacijos identifikavimo žymuo	ADOC-V1.0, GEDOC
Parašo paskirtis	Pasirašymas
Parašą sukūrusio asmens vardas, pavardė ir pareigos	Karolis Vaitkevičius, Ministerijos kancleris
Parašo sukūrimo data ir laikas	2020-05-27 10:06:55
Parašo formatas	Parašas, pažymėtas laiko žyma
Laiko žymoje nurodytas laikas	2020-05-27 10:07:14
Informacija apie sertifikavimo paslaugų teikėją	EID-SK 2016
Sertifikato galiojimo laikas	2019-09-09 - 2024-09-07
Parašo paskirtis	Registravimas
Parašą sukūrusio asmens vardas, pavardė ir pareigos	Dokumentų valdymo sistema Avilys
Parašo sukūrimo data ir laikas	2020-05-27 10:13:39
Parašo formatas	Trumpalaikis skaitmeninis parašas, kuriame taip pat saugoma sertifikato informacija
Laiko žymoje nurodytas laikas	
Informacija apie sertifikavimo paslaugų teikėją	RCSC IssuingCA
Sertifikato galiojimo laikas	2019-09-25 - 2022-09-24
Parašo paskirtis	Gauto dokumento registravimas
Parašą sukūrusio asmens vardas, pavardė ir pareigos	Julija Lekavičiūtė
Parašo sukūrimo data ir laikas	2020-05-27 10:21:10
Parašo formatas	Trumpalaikis skaitmeninis parašas, kuriame taip pat saugoma sertifikato informacija
Laiko žymoje nurodytas laikas	
Informacija apie sertifikavimo paslaugų teikėją	Dokumentų valdymo sistema eDVS
Sertifikato galiojimo laikas	2018-10-09 - 2028-10-09
Pagrindinio dokumento priedų skaičius	0
Pagrindinio dokumento pridedamų dokumentų skaičius	0
Programinės įrangos, kuria naudojantis sudarytas elektroninis dokumentas, pavadinimas	Dokumentų valdymo sistema Avilys, versija 3.5.15
Informacija apie elektroninio dokumento ir elektroninio (-ių) parašo (-ų) tikrinimą (tikrinimo data)	El. dokumentas atitinka specifikacijos keliamus reikalavimus. Vienas ar daugiau elektroninių parašų negalioja. Tikrinimo data: 2020-05-27 11:52:23

Elektroninio dokumento nuorašo atspausdinimo data ir ją atspausdinęs darbuotojas	2020-05-27 atspausdino Lina Bivainienė
Paieškos nuoroda	

NEKILNOJAMOJO TURTO REGISTRO DUOMENŲ BAZĖS IŠRAŠAS

2020-07-01 19:10:45

1. Nekilnojamojo turto registre įregistruotas turtas:

Registro Nr.: **70/17214**
 Registro tipas: **Statiniai**
 Sudarymo data: **1996-02-07**
 Adresas: **Marijampolė, Kauno g. 117**

2. Nekilnojamieji daiktai:

2.1.

Pastatas - Mokykla

Unikalus daikto numeris: **1897-1000-5013**
 Daikto pagrindinė naudojimo paskirtis: **Mokslo**
 Žymėjimas plane: **1C3/p**
 Statybos pradžios metai: **1971**
 Statybos pabaigos metai: **1971**
 Rekonstravimo pradžios metai: **2009**
 Rekonstravimo pabaigos metai: **2009**
 Baigtumo procentas: **100 %**
 Šildymas: **Centrinis šildymas iš centralizuotų sistemų**
 Vandentiekis: **Komunalinis vandentiekis**
 Nuotekų šalinimas: **Komunalinis nuotekų šalinimas**
 Dujos: **Nėra**
 Sienos: **Plytos**
 Stogo danga: **Bitumas**
 Aukštų skaičius: **3**
 Bendras plotas: **2243.70 kv. m**
 Pagrindinis plotas: **1888.54 kv. m**
 Tūris: **9691 kub. m**
 Užstatytas plotas: **785.00 kv. m**
 Koordinatė X: **6048568**
 Koordinatė Y: **458865**
 Atkūrimo sąnaudos (statybos vertė): **1495887 Eur**
 Fizinio nusidėvėjimo procentas: **19 %**
 Atkuriamoji vertė: **1211770 Eur**
 Vidutinė rinkos vertė: **464551 Eur**
 Vidutinės rinkos vertės nustatymo būdas: **Masinis vertinimas**
 Vidutinės rinkos vertės nustatymo data: **2009-11-23**
 Kadastro duomenų nustatymo data: **2009-11-23**
 Pastato (jo dalies) energinio naudingumo klasė: **B**
 Skaičiuojamosios šiluminės energijos sąnaudos pastatui (jo daliai)
 šildyti: **0.00 kWh/m2/m.**

2.2.

Pastatas - Mokykla

Unikalus daikto numeris: **1897-1000-5046**
 Daikto pagrindinė naudojimo paskirtis: **Mokslo**
 Žymėjimas plane: **2C3/p**
 Statybos pradžios metai: **1971**
 Statybos pabaigos metai: **1971**
 Rekonstravimo pradžios metai: **2009**
 Rekonstravimo pabaigos metai: **2009**
 Baigtumo procentas: **100 %**
 Šildymas: **Centrinis šildymas iš centralizuotų sistemų**
 Vandentiekis: **Komunalinis vandentiekis**
 Nuotekų šalinimas: **Komunalinis nuotekų šalinimas**
 Dujos: **Nėra**
 Sienos: **Plytos**
 Stogo danga: **Bitumas**
 Aukštų skaičius: **3**
 Bendras plotas: **2503.35 kv. m**
 Pagrindinis plotas: **2111.52 kv. m**
 Tūris: **12519 kub. m**
 Užstatytas plotas: **1001.00 kv. m**
 Koordinatė X: **6048592**
 Koordinatė Y: **458831**
 Atkūrimo sąnaudos (statybos vertė): **1729611 Eur**
 Fizinio nusidėvėjimo procentas: **22 %**
 Atkuriamoji vertė: **1349050 Eur**
 Vidutinė rinkos vertė: **517261 Eur**
 Vidutinės rinkos vertės nustatymo būdas: **Masinis vertinimas**
 Vidutinės rinkos vertės nustatymo data: **2009-11-23**
 Kadastro duomenų nustatymo data: **2009-11-23**

2.3.

Pastatas - Mokomosios dirbtuvės

Unikalus daikto numeris: **1897-1000-5057**
 Daikto pagrindinė naudojimo paskirtis: **Mokslo**
 Žymėjimas plane: **3C2/p**
 Statybos pradžios metai: **1971**
 Statybos pabaigos metai: **1971**
 Rekonstravimo pradžios metai: **2009**
 Rekonstravimo pabaigos metai: **2009**

Statinio kategorija: **Ypatingasis**
Baigtumo procentas: **100 %**
Šildymas: **Centrinis šildymas iš centralizuotų sistemų**
Vandentiekis: **Komunalinis vandentiekis**
Nuotekų šalinimas: **Komunalinis nuotekų šalinimas**
Dujos: **Nėra**
Sienos: **Plytos**
Stogo danga: **Bitumas**
Aukštų skaičius: **2**
Bendras plotas: **1965.04 kv. m**
Pagrindinis plotas: **1576.58 kv. m**
Tūris: **9596 kub. m**
Užstatytas plotas: **1174.00 kv. m**
Koordinatė X: **6048549**
Koordinatė Y: **458815**
Atkūrimo sąnaudos (statybos vertė): **1114458 Eur**
Fizinio nusidėvėjimo procentas: **24 %**
Atkuriamoji vertė: **846849 Eur**
Vidutinė rinkos vertė: **254576 Eur**
Vidutinės rinkos vertės nustatymo būdas: **Masinis vertinimas**
Vidutinės rinkos vertės nustatymo data: **2012-09-20**
Kadastro duomenų nustatymo data: **2012-09-20**

2.4. **Pastatas - Garažas**
Unikalus daikto numeris: **1897-1000-5035**
Daikto pagrindinė naudojimo paskirtis: **Garažų**
Žymėjimas plane: **5G1/p**
Statybos pradžios metai: **1971**
Statybos pabaigos metai: **1971**
Rekonstravimo pradžios metai: **2009**
Rekonstravimo pabaigos metai: **2009**
Baigtumo procentas: **100 %**
Šildymas: **Centrinis šildymas iš centralizuotų sistemų**
Vandentiekis: **Komunalinis vandentiekis**
Nuotekų šalinimas: **Komunalinis nuotekų šalinimas**
Dujos: **Nėra**
Sienos: **Plytos**
Stogo danga: **Metalas**
Aukštų skaičius: **1**
Bendras plotas: **515.56 kv. m**
Pagrindinis plotas: **480.59 kv. m**
Tūris: **2888 kub. m**
Užstatytas plotas: **621.00 kv. m**
Koordinatė X: **6048650**
Koordinatė Y: **458752**
Atkūrimo sąnaudos (statybos vertė): **277746 Eur**
Fizinio nusidėvėjimo procentas: **31 %**
Atkuriamoji vertė: **191728 Eur**
Vidutinė rinkos vertė: **48656 Eur**
Vidutinės rinkos vertės nustatymo būdas: **Masinis vertinimas**
Vidutinės rinkos vertės nustatymo data: **2009-11-23**
Kadastro duomenų nustatymo data: **2009-11-23**
Pastato (jo dalies) energinio naudingumo klasė: **B**
Skaičiuojamosios šiluminės energijos sąnaudos pastatui (jo daliai) šildyti: **0.00 kWh/m2/m.**

2.5. **Kiti inžineriniai statiniai - Kiemo statiniai**
Aprašymas / pastabos: **(tvora, kiemo aikštelė, mašinų stovėjimo aikštelė, krepšinio aikštelė, tinklinio aikštelė)**
Unikalus daikto numeris: **1897-1000-5068**
Daikto pagrindinė naudojimo paskirtis: **Kiti inžineriniai statiniai**
Statybos pabaigos metai: **1971**
Baigtumo procentas: **100 %**
Atkūrimo sąnaudos (statybos vertė): **43695 Eur**
Fizinio nusidėvėjimo procentas: **70 %**
Atkuriamoji vertė: **13108 Eur**
Vidutinė rinkos vertė: **3933 Eur**
Vidutinės rinkos vertės nustatymo data: **2002-09-27**
Kadastro duomenų nustatymo data: **2002-09-27**

3. Daikto priklausiniai iš kito registro: įrašų nėra

4. Nuosavybė:

4.1. **Nuosavybės teisė**
Savininkas: **LIETUVOS RESPUBLIKA, a.k. 111105555**
Daiktas: **pastatas Nr. 1897-1000-5013, aprašytas p. 2.1.**
pastatas Nr. 1897-1000-5035, aprašytas p. 2.4.
pastatas Nr. 1897-1000-5046, aprašytas p. 2.2.
pastatas Nr. 1897-1000-5057, aprašytas p. 2.3.
kiti statiniai Nr. 1897-1000-5068, aprašyti p. 2.5.
Įregistravimo pagrindas: **2000-04-21 Steigėjo įsakymas Nr. 472**
Įrašas galioja: **Nuo 2003-05-09**

5. Valstybės ir savivaldybių žemės patikėjimo teisė: įrašų nėra

6. Kitos daiktinės teisės :

6.1. **Turto patikėjimo teisė**
Patikėtinis: **Marijampolės profesinio rengimo centras, a.k. 111964944**
Daiktas: **pastatas Nr. 1897-1000-5013, aprašytas p. 2.1.**
pastatas Nr. 1897-1000-5035, aprašytas p. 2.4.

pastatas Nr. 1897-1000-5046, aprašytas p. 2.2.
pastatas Nr. 1897-1000-5057, aprašytas p. 2.3.
kiti statiniai Nr. 1897-1000-5068, aprašyti p. 2.5.
Įregistravimo pagrindas: 2019-08-21 Lietuvos Respublikos Vyriausybės nutarimas Nr. 857
2019-09-16 Turto patikėjimo sutartis Nr. S-732
Įrašas galioja: Nuo 2019-09-25

7. Juridiniai faktai: įrašų nėra

8. Žymos: įrašų nėra

9. Teritorijos, kuriose taikomos specialiosios žemės naudojimo sąlygos: įrašų nėra

10. Daikto registravimas ir kadastro žymos:

- 10.1.

Įduotas pastato (jo dalies) energinio naudingumo sertifikatas (kadastro žyma)

Daiktas: pastatas Nr. 1897-1000-5035, aprašytas p. 2.4.

Įregistravimo pagrindas: 2014-07-08 Statybos produkcijos sertifikavimo centro pranešimas Nr. GM-0223-0013/0

Įrašas galioja: Nuo 2014-07-08

Terminas: Nuo 2010-02-08 iki 2020-02-08
- 10.2.

Įduotas pastato (jo dalies) energinio naudingumo sertifikatas (kadastro žyma)

Daiktas: pastatas Nr. 1897-1000-5013, aprašytas p. 2.1.

Įregistravimo pagrindas: 2014-07-08 Statybos produkcijos sertifikavimo centro pranešimas Nr. MK-0223-0009/0

Įrašas galioja: Nuo 2014-07-08

Terminas: Nuo 2009-11-23 iki 2019-11-23
- 10.3.

Kadastrinius matavimus atliko (kadastro žyma)

UAB "Kadma", a.k. 300549411

Daiktas: pastatas Nr. 1897-1000-5057, aprašytas p. 2.3.

Įregistravimo pagrindas: 2009-01-22 Kvalifikacijos pažymėjimas Nr. 2M-M-848

2009-03-19 Licencija Nr. G-1036-(763)

2012-09-20 Nekilnojamojo daikto kadastro duomenų byla Nr. 18/3563

Įrašas galioja: Nuo 2012-10-08
- 10.4.

Kadastro duomenų tikslinimas (daikto registravimas)

Daiktas: pastatas Nr. 1897-1000-5057, aprašytas p. 2.3.

Įregistravimo pagrindas: 2012-09-20 Nekilnojamojo daikto kadastro duomenų byla Nr. 18/3563

Įrašas galioja: Nuo 2012-10-08
- 10.5.

Kadastrinius matavimus atliko (kadastro žyma)

UAB "Kadma", a.k. 300549411

Daiktas: pastatas Nr. 1897-1000-5013, aprašytas p. 2.1.

pastatas Nr. 1897-1000-5035, aprašytas p. 2.4.

pastatas Nr. 1897-1000-5046, aprašytas p. 2.2.

Įregistravimo pagrindas: 2009-01-22 Kvalifikacijos pažymėjimas Nr. 2M-M-848

2009-03-19 Licencija Nr. G-1036-(763)

2009-11-23 Nekilnojamojo daikto kadastro duomenų byla Nr. 18/3563

Įrašas galioja: Nuo 2011-11-29
- 10.6.

Rekonstrukcija (daikto registravimas)

Daiktas: pastatas Nr. 1897-1000-5013, aprašytas p. 2.1.

pastatas Nr. 1897-1000-5046, aprašytas p. 2.2.

pastatas Nr. 1897-1000-5057, aprašytas p. 2.3.

Įregistravimo pagrindas: 2009-11-23 Nekilnojamojo daikto kadastro duomenų byla Nr. 18/3563

2010-01-22 Statinio pripažinimo tinkamu naudoti aktas

Įrašas galioja: Nuo 2011-11-29
- 10.7.

Rekonstrukcija (daikto registravimas)

Daiktas: pastatas Nr. 1897-1000-5035, aprašytas p. 2.4.

Įregistravimo pagrindas: 2009-11-23 Nekilnojamojo daikto kadastro duomenų byla Nr. 18/3563

2010-12-30 Statinio pripažinimo tinkamu naudoti aktas Nr. SP1-4578

Įrašas galioja: Nuo 2011-11-29

11. Registro pastabos ir nuorodos: įrašų nėra

12. Kita informacija:

Žemės sklypo, kuriame yra statiniai, kadastrinis Nr.: 1801/0001:2
Archyvinės bylos Nr.: 18/3563

13. Informacija apie duomenų sandoriui tikslinimą: įrašų nėra

Dokumentą atspausdino

VILMA KAZLAUSKAITĖ

UAB "KADMA"

**NEKILNOJAMOJO DAIKTO
KADASTRINIŲ MATAVIMŲ BYLA**

Tomas Nr.:1

Nekilnojamojo turto objektas:Statinys(statiniai)

Žemės sklypo kadastrinis Nr. |:1801/0001:0002

Bylos Nr.:18/3563

Registro Nr.:70/17214

Adresas:Marijampolės sav.Marijampolės m.
Kauno g.117

Lapų skaičius:12

SUDERINTA

(pareigos)

(parašas)

(vardas pavardė)

(data)

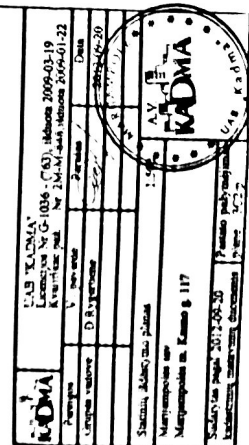

Statinio nuotraukos

1897-1000-5013
Marijampolės sav. Marijampolės m. Kauno g. 117
Mokykla

Unikalus Nr. 1897-1000-5013
Žymėjimas 1C3/p
Paskirtis Mokslo
Matavimų data 2009-11-23

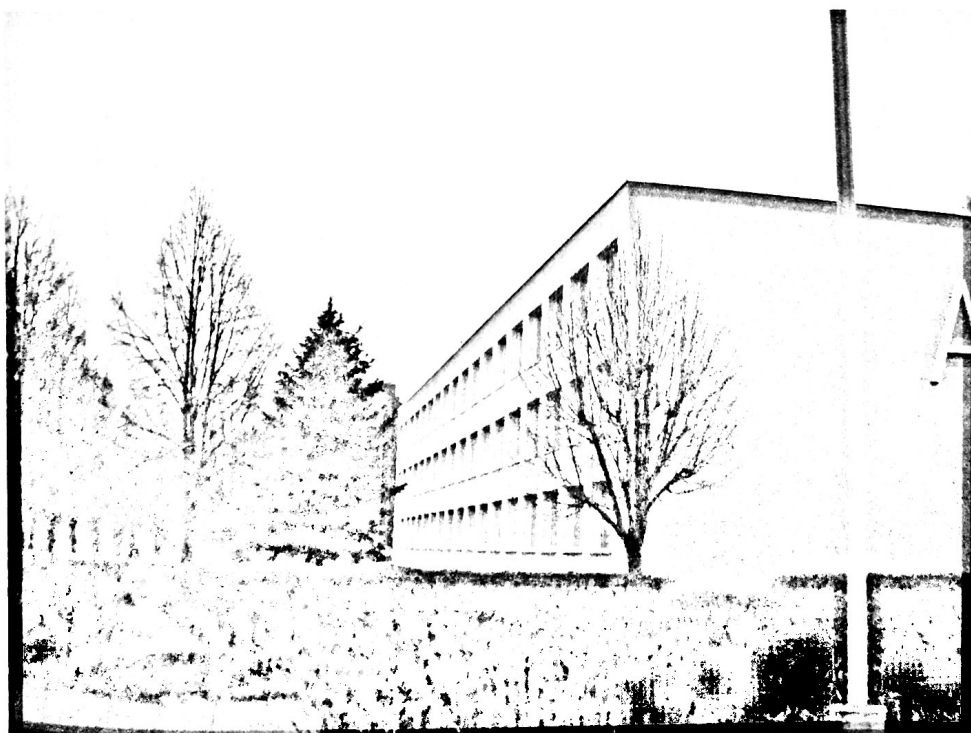

Grupės vadovė Dalia Rygertienė

A.V.



* 1 0 1 3 7 3 3 8 8 5 *

Statinio nuotraukos

Adresas Marijampolės sav. Marijampolės m. Kauno g. 117

Pavadinimas Mokykla

Unikalus Nr. 1897-1000-5046

Žymėjimas 2C3/p

Paskirtis Mokslo

Matavimų data 2009-11-23

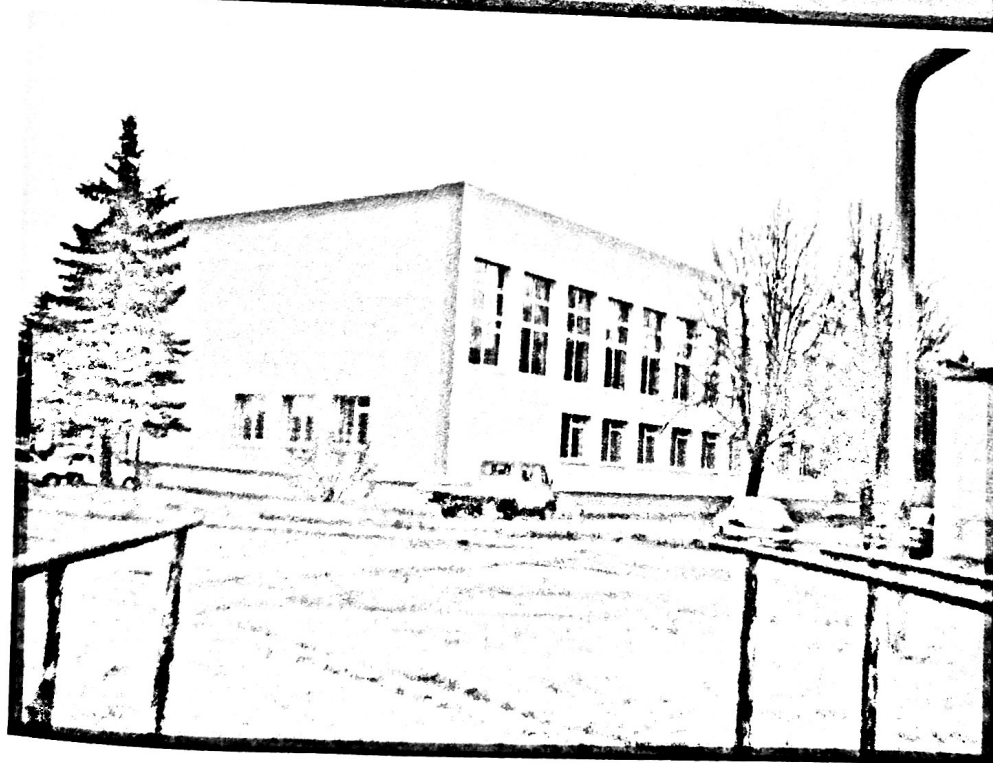
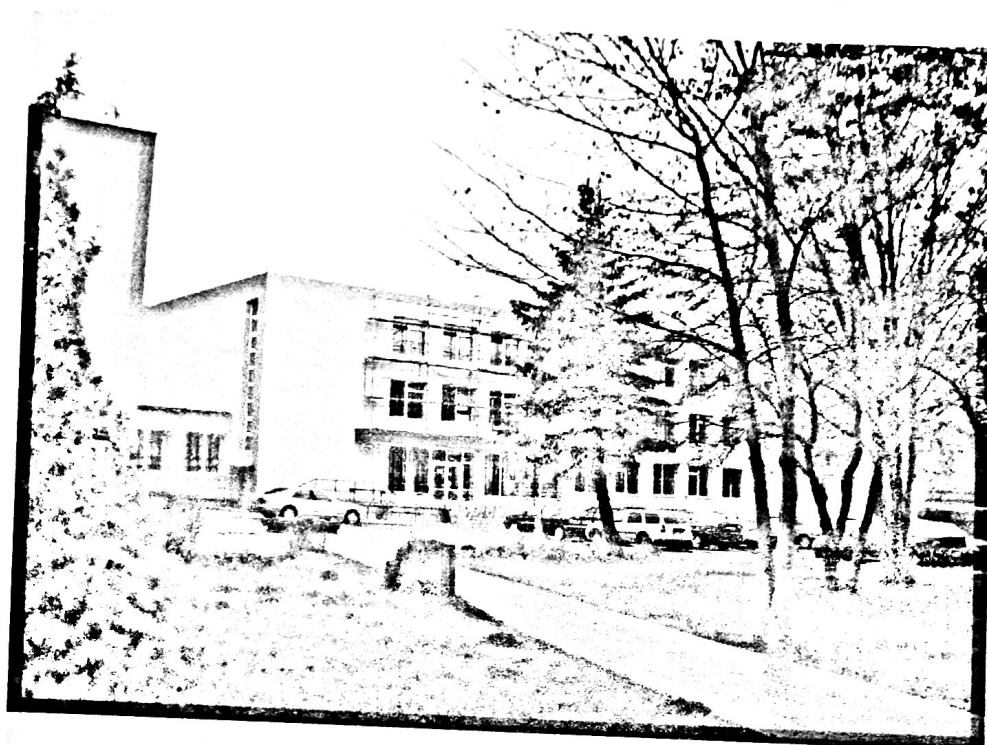

rengė Grupės vadovė Dalia Rygertienė

A.V.



* 1 0 1 3 4 0 7 6 7 9 *

Statinio nuotraukos

Adresas Marijampolės sav. Marijampolės m. Kauno g. 117

Pavadinimas Mokomosios dirbtuvės

Unikalus Nr. 1897-1000-5057

Žymėjimas 3C2/p

Paskirtis Mokslo

Matavimų data 2009-11-23



Paragė Grupės vadovė Dalia Rygertienė

A.V.



Statinio nuotraukos

Adresas Marijampolės sav. Marijampolės m. Kauno g. 117

Pavadinimas Garažas

Unikalus Nr. 1897-1000-5035

Žymėjimas SG1/p

Paskirtis Garažų

Matavimo data 2009-11-23

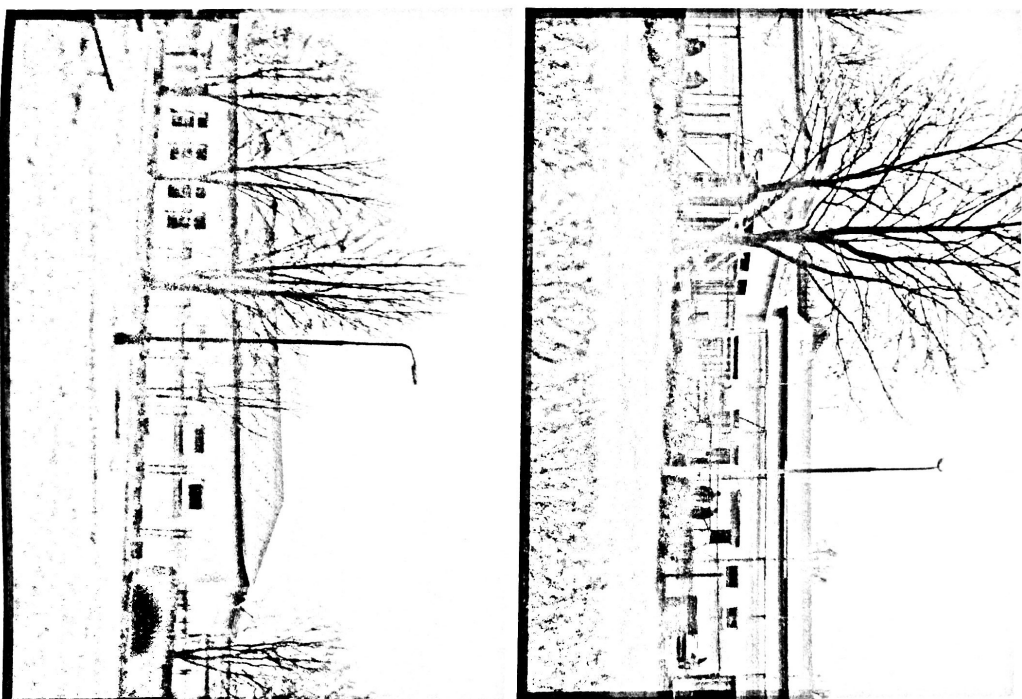

Grupės vadovė Dalia Rygerienė

A.V.



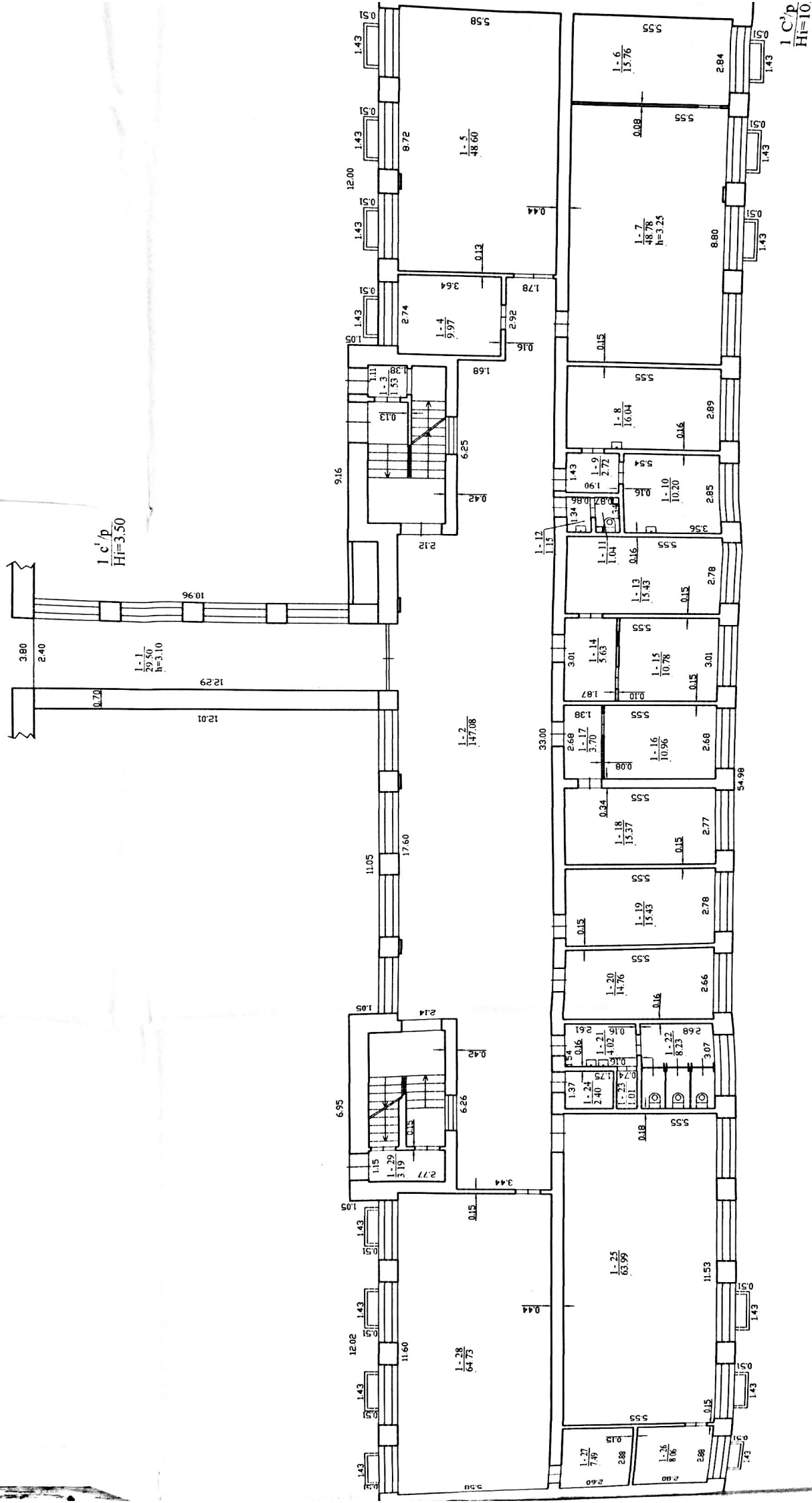

 Īpašā Kvalifikācija	Pirmās grupas Grupas vadītājs	D. Rykštenis	Darbaviesi 2009-11-12	Darbs 2009-11-12
	UAB "KADUNA" Licenčijas Nr.G-1036, /763/, izdošana 2009-03-19 Kvalifikācija pag. Nr.214-14-548			
Pirmo auksto plānā Marijampoles sv. Marijampoles m. Kanons 117		1. pag.		
Sudraka pag. 2002-1-23 Kautrēnu mākslinieku dibinātis		Pasākuma nosaukums Plāns: LC		

[illegible]

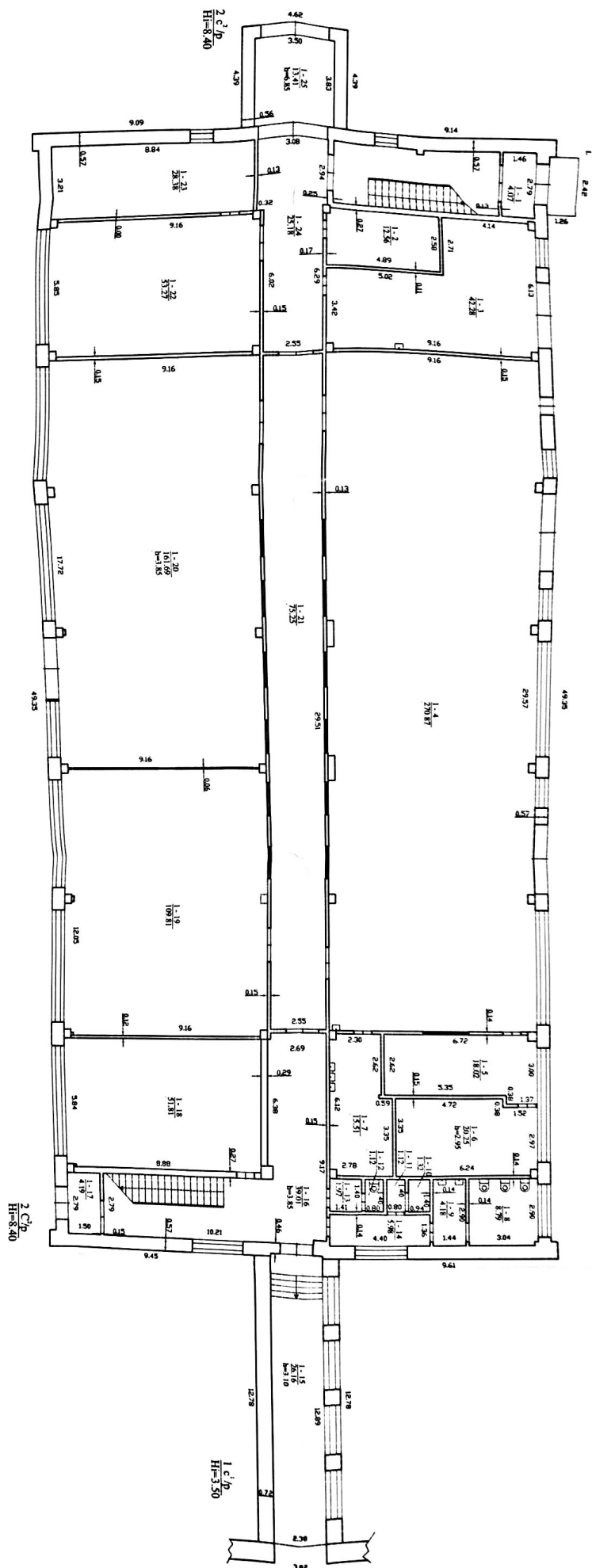
[illegible]



A.V.

Parenė Grupės vadovė Dalia Rygerienė

Kadastro duomenys		Pagrindinis pastatas		Rūsų (pusrūs)		Pastogės patalpos	
Duomenys užfiksuoti	2009-11-23	X				X	
Zymėjimas	IC3/p	R					
Paskirtis	Mokslas	X				X	
Pavadinimas	Mokykla	X				X	
Statybos pradžios metai:	1971						
Statybos pabaigos metai:	1971						
Rekonstravimo pradžios metai:	2009						
Rekonstravimo pabaigos metai:	2009						
Baigtumo procentas: %	100					100	
Aukštų skaičius:	3						
Tūris: kub.m	7456					2075	
Bendras plotas: kv.m	1654					560,2	
Pamatai:	Gelžbetonis						
Sienos:	Plytos						
Perdanga:	Gelžbetonis						
Stogo konstrukcija:	Sutapdintas						
Stogo danga:	Bitumas						
Išorės apdaila:	Tinkas, dažai						
Pertvaros:	Plytos						
Grindys:	Laminuotos plokštės						
Langai:	Plastikiniai						
Durys:	Medinės						
Vidaus apdaila:	Tinkas						
Šildymas:	Centrinis šildym. iš centr. sist.						
Vandentiekis:	Komunalinis vandentiekis						
Nuotekų šalinimas:	Komunalinis nuotekų šalinimas						
Dujos:	Nėra						
Karštas vanduo:	Yra						
Elektra:	Yra						
Virkklė:	Nėra						
Vonios kambarys:	Yra						
Vėdinimas ir kondicionavimas:	Vėdinimas						
Viso pastato							
Bendras plotas: kv.m	2243,7						
Tūris: kub.m	9691						
Užstatytas plotas: kv.m	785						
Plotas bruto: kv.m	2943						
Baigtumo procentas: %	100						
Koordinatė X:	6048568						
Koordinatė Y:	458865						

Pagrindinio pastato, jo dalių ir priestatų kadastro duomenys

1A FORMA

Adresas Marijampolės sav. Marijampolės m. Kauno g. 117
Unikalus Nr. 1897-1000-5013



Pagrindinio pastato, jo dalių ir priestatų kadastro duomenys			
Kadastro duomenys	Priestatas	Priestatas	Priestatas
Duomenys užfiksuoti	2009-11-23		
Zymėjimas	1c1p		
Pavadinimas	Priestatas		
Statybos pradžios metai:	1971		
Statybos pradžios metai:	1971		
Rekonstravimo pradžios metai:	2009		
Rekonstravimo pabaigos metai:	2009		
Baigtumo procentas: %	100		
Aukštų skaičius:	1		
Tūris: kub.m	160		
Bendras plotas: kv.m	29,5		
Užstatytas plotas: kv.m	46		
Pamatai:	Gelžbetonis		
Sienos:	Plytos		
Perdanga:	Gelžbetonis		
Slogo konstrukcija:	Sutapdintas		
Slogo dangą:	Bitumas		
Išorės apdaila:	Tinkas, dažai		
Pertvaros:	Nėra		
Grindys:	Keraminės plytelės		
Langai:	Plastikiniai		
Durys:	Nėra		
Vidaus apdaila:	Tinkas		

Pagrindinio pastato, jo dalių ir priestatų kadastro duomenys

Adresas Marijampolės sav. Marijampolės m. Kauno g. 117
Unikalus Nr. 1897-1000-5046

Kadastro duomenys	Pagrindinis pastatas	Rūsysis (pusrūsis)	Pastogės patalpos
Duomenys užfiksuoti	2009-11-23	X	X
Žymėjimas	2C3/p	R	
Paskirtis	Mokslo	X	X
Pavadinimas	Mokykla	X	X
Statybos pradžios metai:	1971	1971	
Statybos pabaigos metai:	1971	1974	
Rekonstravimo pradžios metai:	2009	2009	
Rekonstravimo pabaigos metai:	2009	2009	
Baigtumo procentas: %	100	100	
Aukštų skaičius:	3		
Tūris: kub.m	10011	2508	
Bendras plotas: kv.m	1741,12	762,23	
Pamatai:	Gelžbetonis		
Sienos:	Plytos	Gelžbetonio blokai	
Perdanga:	Gelžbetonis	Gelžbetonis	
Stogo konstrukcija:	Sutapdintas		
Stogo danga:	Bitumas		
Išorės apdaila:	Tinkas, dažai	Tinkas, dažai	
Pertvaros:	Plytos	Plytos	
Grindys:	Laminuotos plokštės	Monolitinės	
Langai:	Plastikiniai	Nėra	
Durys:	Medinės	Medinės	
Vidaus apdaila:	Tinkas	Tinkas	
Šildymas:	Centrinis šildym. iš centr. sist.		
Vandentiekis:	Komunalinis vandentiekis		
Nuotekų šalinimas:	Komunalinis nuotekų šalinimas		
Dujos:	Nėra		
Karštas vanduo:	Yra		
Elektra:	Yra		
Viryklė:	Elektrinė		
Vonios kambarys:	Yra		
Vėdinimas ir kondicionavimas:	Vėdinimas		

Viso pastato

Bendras plotas: kv.m	2503,35	Baigtumo procentas: %	100
Tūris: kub.m	12519	Koordinatė X:	6048592
Užstatytas plotas: kv.m	1001	Koordinatė Y:	458831
Plotas bruto: kv.m	3693		

Parengė Grupės vadovė Dalia Rygertienė

A.V.



Pagrindinio pastato, jo dalių ir priestatų kadastro duomenys

Adresas Marijampolės sav. Marijampolės m. Kauno g. 117

Unikalus Nr. 1897-1000-5057

Kadastro duomenys	Pagrindinis pastatas	Rūsų (pusrūsų)	Pastogės patalpos
Duomenys užfiksuoti	2009-11-23	X	X
Žymėjimas	3C2/p		
Paskirtis	Mokslo	X	X
Pavadinimas	Mokomosios dirbtuvės	X	X
Statybos pradžios metai:	1971		
Statybos pabaigos metai:	1971		
Rekonstravimo pradžios metai:	2009		
Rekonstravimo pabaigos metai:	2009		
Baigtumo procentas: %	100		
Aukštų skaičius:	2		
Tūris: kub.m	9255		
Bendras plotas: kv.m	1925,47		
Pamatai:	Gelžbetonis		
Sienos:	Plytos		
Perdanga:	Gelžbetonis		
Stogo konstrukcija:	Sutapdintas		
Stogo danga:	Bitumas		
Išorės apdaila:	Tinkas, dažai		
Pertvaros:	Plytos		
Grindys:	Keraminės plytelės		
Langai:	Plastikiniai		
Durys:	Medinės		
Vidaus apdaila:	Tinkas		
Šildymas:	Centrinis šildym. iš centr. sist.		
Vandentiekis:	Komunalinis vandentiekis		
Nuotekų šalinimas:	Komunalinis nuotekų šalinimas		
Dujos:	Nėra		
Karštas vanduo:	Yra		
Elektra:	Yra		
Viryklė:	Nėra		
Vonios kambarys:	Nėra		
Vėdinimas ir kondicionavimas:	Vėdinimas		

Viso pastato

Bendras plotas: kv.m	1965,04	Baigtumo procentas: %	100
Tūris: kub.m	9596	Koordinatė X:	6048549
Užstatytas plotas: kv.m	1174	Koordinatė Y:	458815
Plotas bruto: kv.m	2294		

Parengė Grupės vadovė Dalia Rygertienė

A.V.



Pagrindinio pastato, jo dalių ir priestatų kadastro duomenys

Kadastro duomenys	Priestatas	Priestatas	Priestatas
Duomenys užfiksuoti	2009-11-23	2009-11-23	
Žymėjimas	1c1/p	2c2/p	
Pavadinimas	Priestatas	Priestatas	
Statybos pradžios metai:	1971	1971	
Statybos pabaigos metai:	1971	1971	
Rekonstravimo pradžios metai:			
	2009	2009	
Rekonstravimo pabaigos metai:			
	2009	2009	
Baigtumo procentas: %	100	100	
Aukštų skaičius:	1	2	
Tūris: kub.m	171	170	
Bendras plotas: kv.m	26,16	13,41	
Užstatytas plotas: kv.m	49	20	
Pamatai:	Gelžbetonis	Gelžbetonis	
Sienos:	Plytos	Plytos	
Perdanga:	Gelžbetonis	Gelžbetonis	
Stogo konstrukcija:	Sutapdintas	Sutapdintas	
Stogo danga:	Bitumas	Bitumas	
Išorės apdaila:	Tinkas, dažai	Tinkas, dažai	
Pertvaros:	Nėra	Nėra	
Grindys:	Keraminės plytelės	Monolitinės	
Langai:	Plastikiniai	Nėra	
Durys:	Nėra	Plastikinės	
Vidaus apdaila:	Tinkas	Tinkas	



Pagrindinio pastato, jo dalių ir priestatų kadastro duomenys

Adresas Marijampolės sav. Marijampolės m. Kauno g. 117
Unikalus Nr. 1897-1000-5035

Kadastro duomenys	Pagrindinis pastatas	Rūsų (pusrūsų)	Pastogės patalpos
Duomenys užfiksuoti	2009-11-23	X	X
Žymėjimas	5G1/p		
Paskirtis	Garažų	X	X
Pavadinimas	Garažas	X	X
Statybos pradžios metai:	1971		
Statybos pabaigos metai:	1971		
Rekonstravimo pradžios metai:	2009		
Rekonstravimo pabaigos metai:	2009		
Baigtumo procentas: %	100		
Aukštų skaičius:	1		
Tūris: kub.m	2888		
Bendras plotas: kv.m	515,56		
Pamatai:	Gelžbetonis		
Sienos:	Plytos		
Perdanga:	Gelžbetonis		
Stogo konstrukcija:	Šlaitinis		
Stogo danga:	Metalas		
Išorės apdaila:	Tinkas, dažai		
Pertvaros:	Plytos		
Grindys:	Monolitinės		
Langai:	Plastikiniai		
Durys:	Aliumininės		
Vidaus apdaila:	Tinkas		
Šildymas:	Centrinis šildym. iš centr. sist.		
Vandentiekis:	Komunalinis vandentiekis		
Nuotekų šalinimas:	Komunalinis nuotekų šalinimas		
Dujos:	Nėra		
Karštas vanduo:	Yra		
Elektra:	Yra		
Viryklė:	Nėra		
Vonios kambarys:	Yra		
Vėdinimas ir kondicionavimas:	Vėdinimas		

Viso pastato

Bendras plotas: kv.m	515,56	Baigtumo procentas: %	100
Tūris: kub.m	2888	Koordinatė X:	6048650
Užstatytas plotas: kv.m	621	Koordinatė Y:	458752
Plotas bruto: kv.m	606		

Parengė Grupės vadovė Dalia Rygertienė

A.V.



Pagrindinio pastato, jo dalių ir priestatų įkainojimas (perkainojimas)

Adresas Marijampolės sav. Marijampolės m. Kauno g. 117

Unikalus Nr. 1897-1000-5013

Verės nustatymo data	I(P)	Žymėjimas	Pavadinimas	Kasmetinis vertės mažinimo koeficientas	Matavimo vienetas	Kiekis	Kainynas ir lentelė	Vieneto statybos vertė po indeksavimo, Lt	Atkūrimo kaštai (statybinė vertė), Lt	Nusidėvėjimas %	Atkuriamoji vertė, Lt	Vietovės pataisos koeficientas	Vidutinė rinkos vertė, Lt
1	2	3	4	5	6	7	8	9	10	11	12	13	14
2009-11-23		IC3/p	Mokykla	0.8	kub.m	9691	Modelis: 3369	533	5165000	19	4184000		1604000
	P	IC3/p	Mokykla	0.8	kub.m	7456	2009 NTK 2.13.7	548		19			
	P	R	Rūsųs	0.8	kub.m	2075	2009 NTK 2.13.8	475		20			
	P	IC1/p	Priestatas	0.8	kub.m	160	2009 NTK 2.13.5	589		19			

Parengė Grupės vadovė Dalia Rygertienė



A.V.

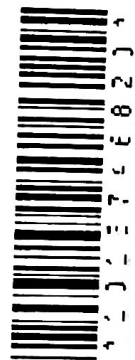

Pagrindinio pastato, jo dalių ir priestatų įkainojimas (perkainojimas)

Adresas Marijampolės sav. Marijampolės m. Kauno g. 117

Unikalus Nr. 1897-1000-5046

Vertės nustatymo data	(P)	Žymėjimas	Pavadinimas	Kasmetinis vertės mažinimo koeficientas	Matavimo vienetas	Kiekis	Kainynas ir lentelė	Vieneto statybos vertė po indeksavimo, Lt	Atkūrimo kaštai (statybinė vertė), Lt	Nusidėvėjimas %	Atkuriamoji vertė, Lt	Vietovės patalpos koeficientas	Vidutinė rinkos vertė, Lt
1	2	3	4	5	6	7	8	9	10	11	12	13	14
2009-11-23		2C3/p	Mokykla	0.8	kub.m	12519	Modelis: 3369	477	5972000	22	4658000		1786000
	P	2C3/p	Mokykla	0.8	kub.m	10011	2009 NTK 2.13.7	492		21			
	P	R	Rūsys	0.8	kub.m	2508	2009 NTK 2.13.8	415		26			

Parengė Grupės vadovė Dalia Rygertienė

A.V.



Pagrindinio pastato, jo dalių ir priestatų įkainojimas (perkainojimas)

Adresas Marijampolės sav. Marijampolės m. Kauno g. 117
Unikalus Nr. 1897-1000-5057

Vertės nustatymo data	(P)	Žymėjimas	Pavadinimas	Kasmetinis vertės mažinimo koeficientas	Matavimo vienetas	Kiekis	Kainynas ir lentelė	Vieneto statybos vertė po indeksavimo, Lt	Atkūrimo kaštai (statybinė vertė), Lt	Nusidėvėjimas %	Atkuriamoji vertė, Lt	Vietovės pataisos koeficientas	Vidutinė rinkos vertė, Lt
1	2	3	4	5	6	7	8	9	10	11	12	13	14
2009-11-23		3C2/p	Mokomosios dirbtuvės	0.8	kub.m	9596	Modelis: 3369 2009 NTK 2.13.7	548	5259000	22	4102000		1412000
	P	3C2/p	Mokomosios dirbtuvės	0.8	kub.m	9255	2009 NTK 2.13.7	548		22			
	P	1c1/p	Priestatas	0.8	kub.m	171	2009 NTK 2.13.5	602		22			
	P	2c2/p	Priestatas	0.8	kub.m	170	2009 NTK 2.13.7	493		25			

Parengė Grupės vadovė Dalia Rygertienė

A.V.

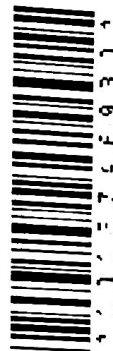

Pagrindinio pastato, jo dalių ir priestatų įkainojimas (perkainojimas)

Adresas Marijampolės sav. Marijampolės m. Kauno g. 117

Unikalus Nr. 1897-1000-5035

Vertės nustatymo data	(P)	Žymėjimas	Pavadinimas	Kasmetinis vertės mažinimo koeficientas	Mataavimo vienetas	Kiekis	Kainynas ir lentelė	Vieneto statybos vertė po indeksavimo, Lt	Atkūrimo kaštai (statybinė vertė), Lt	Nusidėvėjimas %	Atkuriamoji vertė, Lt	Vietovės pataisos koeficientas	Vidutinė rinkos vertė, Lt
1	2	3	4	5	6	7	8	9	10	11	12	13	14
2009-11-23		5G1/p	Garažas	1.2	kub.m	2888	Modelis: 3368 2009 NTK 2.17.1	332	959000	31	662000		168000
	P	5G1/p	Garažas	1.2	kub.m	2888		332		31			

Parengė Grupės vadovė Dalia Rygertienė



A.V.



1 8 9 7 - 1 0 0 0 - 5 0 3 5

Lapas 1 iš 1

Pagrindinio pastato vidaus plotų eksplikacija

Unikalus Nr. 1897-1000-5013

Žymėjimas 1C3/p

Paskirtis Mokslo

Matavimų data 2009-11-23

Adresas Marijampolės sav. Marijampolės m. Kauno g. 117

Pavadinimas Mokykla

Aukšto Nr.	Patalpos pažymėjimas plane		Patalpų pavadinimas	Gyvenamosios paskirties patalpų										Negyvenamosios paskirties patalpų	
	1 simbolis	2 simbolis		Bendras plotas m ²	Naudingasis plotas m ²	Iš to skaičiaus				Pagalbinis naudingasis plotas m ²	Pagalbinis nenaudingasis plotas m ²	Rūšių (pusrūšių) plotas m ²	Garazų plotas m ²	Pagrindinis plotas m ²	Pagalbinis plotas m ²
1	2	3	4	5	6	7	8	9	10	11	12	13	14		
R	R	1	Koridorius	1,32											1,32
R	R	2	Sandėlis	7,79											7,79
R	R	3	Koridorius	13,02											13,02
R	R	4	Prausykla	2,25											2,25
R	R	5	Tualetas	2,25											2,25
R	R	6	Salė	72,89										72,89	
R	R	7	Salė	75,51										75,51	
R	R	8	Dušas	2,12											2,12
R	R	9	Dušas	2,01											2,01
R	R	10	Tualetas	1,50											1,50
R	R	11	Koridorius	16,69											16,69
R	R	12	Rūbinė	7,53											7,53



1	2	3	4	5	6	7	8	9	10	11	12	13	14
R	R	13	Sauna	3,89									3,89
R	R	14	Koridorus	21,40									21,40
R	R	15	Pagalbinē patalpa	15,79									15,79
R	R	16	Tel.stotis	15,18									15,18
R	R	17	Pagalbinē patalpa	28,03									28,03
R	R	18	Pagalbinē patalpa	21,61									21,61
R	R	19	Ūkio patalpa	15,23									15,23
R	R	20	Ūkio patalpa	5,42									5,42
R	R	21	Ūkio patalpa	8,09									8,09
R	R	22	Sandēlis	49,14								49,14	
R	R	23	Sandēlis	13,91								13,91	
R	R	24	Sandēlis	12,77								12,77	
R	R	25	Sandēlis	49,99								49,99	
R	R	26	Sandēlis	8,11									8,11
R	R	27	Koridorus	28,69									28,69
R	R	28	Sandēlis	15,29								15,29	
R	R	29	Sandēlis	18,50								18,50	
R	R	30	Sandēlis	20,36								20,36	
R	R	31	Ūkio patalpa	3,92									3,92
Iš viso rūsijē (31 patalpos)				560,20								328,36	231,84
1	1	1	Praėjimas	29,50									29,50
1	1	2	Vestibiulis	147,08								147,08	
1	1	3	Tambūras	1,53									1,53

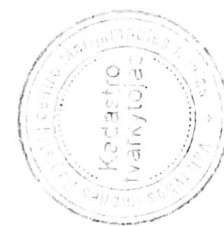

1	2	3	4	5	6	7	8	9	10	11	12	13	14
1	1	4	Kabinetas	9,97								9,97	
1	1	5	Kabinetas	48,60								48,60	
1	1	6	Kabinetas	15,76								15,76	
1	1	7	Kabinetas	48,78								48,78	
1	1	8	Kabinetas	16,04								16,04	
1	1	9	Koridorius	2,72								2,72	
1	1	10	Kabinetas	10,20								10,20	
1	1	11	Tualetas	1,04									
1	1	12	Prausykla	1,15									
1	1	13	Kabinetas	15,43								15,43	
1	1	14	Koridorius	5,63									
1	1	15	Kabinetas	10,78								10,78	
1	1	16	Kabinetas	10,96								10,96	
1	1	17	Koridorius	3,70									
1	1	18	Kabinetas	15,37								15,37	
1	1	19	Kabinetas	15,43								15,43	
1	1	20	Kabinetas	14,76								14,76	
1	1	21	Koridorius	4,02									
1	1	22	Tualetas	8,23									
1	1	23	Sandėliukas	1,01									
1	1	24	Valytojos patalpa	2,40									
1	1	25	Kabinetas	63,99								63,99	
1	1	26	Kabinetas	8,06								8,06	



1	2	3	4	5	6	7	8	9	10	11	12	13	14
1	1	27	Kabinetas	7,49								7,49	
1	1	28	Kabinetas	64,73								64,73	3,19
1	1	29	Koridorius	3,19								523,43	64,12
1	1	29	Koridorius	587,55								123,47	
Iš viso pirma aukšte (29 patalpos)				123,47								31,86	
2	2	1	Vestibulis	31,86								31,69	
2	2	2	Kabinetas	31,69								16,43	
2	2	3	Kabinetas	16,43								23,02	
2	2	4	Kabinetas	23,02								11,58	
2	2	5	Kabinetas	11,58								11,50	
2	2	6	Kabinetas	11,50									17,37
2	2	7	Kabinetas	17,37								13,66	
2	2	8	Koridorius	13,66									1,13
2	2	9	Sandėlis	1,13									1,24
2	2	10	Tualetas	1,24									
2	2	11	Prausykla	15,76								15,76	
2	2	12	Kabinetas	31,92								31,92	
2	2	13	Kabinetas	9,48								9,48	
2	2	14	Kabinetas	5,65									5,65
2	2	15	Koridorius	15,37								15,37	
2	2	16	Kabinetas	14,98								14,98	
2	2	17	Kabinetas	8,23									8,23
2	2	18	Tualetas	4,02									4,02
2	2	19	Prausykla										



1 0 1 3 5 4 1 1 7 7 5

Lapas 4 iš 6

1	2	3	4	5	6	7	8	9	10	11	12	13	14
2	2	20	Sandėliukas	1,01								63,41	1,01
2	2	21	Valytojos patalpa	2,35								15,99	2,35
2	2	22	Kabinetas	63,41								64,67	
2	2	23	Kabinetas	15,99								494,79	41,00
2	2	24	Kabinetas	64,67								141,49	
Iš viso antrame aukšte (24 patalpos)				535,79								64,73	
3	3	1	Vestibiulis	141,49								16,01	
3	3	2	Kabinetas	64,73								65,27	
3	3	3	Kabinetas	16,01								12,65	
3	3	4	Kabinetas	65,27									1,20
3	3	5	Kabinetas	12,65									1,39
3	3	6	Tualetas	1,20								48,98	
3	3	7	Prausykla	1,39								47,98	
3	3	8	Kabinetas	48,98									
3	3	9	Kabinetas	47,98									4,02
3	3	10	Prausykla	4,02									8,23
3	3	11	Tualetas	8,23									1,01
3	3	12	Sandėliukas	1,01									2,35
3	3	13	Valytojos patalpa	2,35								63,99	
3	3	14	Kabinetas	63,99								16,07	
3	3	15	Kabinetas	16,07								64,79	
3	3	16	Kabinetas	64,79								541,96	18,20
Iš viso trečiame aukšte (16 patalpos)				560,16									



Iš viso (100 patalpos)	2243,70	1888,54	355,16
--------------------------	---------	---------	--------

Parengė Grupės vadovė Dalia Rygertienė

[Signature]

A.V.



Pagrindinio pastato vidaus plotų eksplikacija

Unikalus Nr. 1897-1000-5046
 Žymėjimas 2C3/p
 Paskirtis Mokslo
 Matavimų data 2009-11-23

Adresas Marijampolės sav. Marijampolės m. Kauno g. 117

Pavadinimas Mokykla

Aukšto Nr.	Patalpos pažymėjimas plane		Patalpų pavadinimas	Gyvenamosios paskirties patalpų										Negyvenamosios paskirties patalpų	
	1 simbolis	2 simbolis		Bendras plotas m ²	Naudingas plotas m ²	Gyvenamas plotas m ²	Iš to skaičius			Pagalbiniis naudingas plotas m ²	Pagalbiniis nenaudingas plotas m ²	Rusių (pusrusių) plotas m ²	Garų plotas m ²	Pagrindiniis plotas m ²	Pagalbiniis plotas m ²
1	2	3	4	5	6	7	8	9			10	11	12	13	14
R	R	1	Koridorius	23,21											23,21
R	R	2	Koridorius	4,76											4,76
R	R	3	Sandėlis	19,56										19,56	
R	R	4	Sandėlis	6,43										6,43	
R	R	5	Sandėlis	31,92										31,92	
R	R	6	Sandėlis	82,82										82,82	
R	R	7	Koridorius	67,97											67,97
R	R	8	Koridorius	56,95											56,95
R	R	9	Sandėliukas	10,90											10,90
R	R	10	El. skydinė	13,86											13,86
R	R	11	Boilerinė	71,86											71,86
R	R	12	Sandėlis	54,69										54,69	



101307522

Lapas 1 iš 4

27-Lap-2009 08:40:06

1	2	3	4	5	6	7	8	9	10	11	12	13	14
R	R	13	Sandēlis	2,80								2,80	
R	R	14	Sandēlis	6,46								6,46	
R	R	15	Sandēlis	2,49								2,49	
R	R	16	Sandēlis	223,71								223,71	
R	R	17	Koridorus	46,40									46,40
R	R	18	Sandēlis	14,55								14,55	
R	R	19	Šaldytuvas	13,33								13,33	
R	R	20	Sandēlis	3,00								3,00	
R	R	21	Sandēlis	4,56								4,56	
Iš viso rūšijie (21 patalpos)				762,23								466,32	295,91
1	1	1	Tambūras	1,73									1,73
1	1	2	Koridorus	20,82									20,82
1	1	3	Virtuvē	62,80								62,80	
1	1	4	Kavinē	67,74								67,74	
1	1	5	Tualetas	2,39									2,39
1	1	6	Tualetas	4,00									4,00
1	1	7	Prausykla	4,43								4,43	
1	1	8	Budināto patalpa	4,95								4,95	
1	1	9	Tambūras	1,58									1,58
1	1	10	Holas	251,69								251,69	
1	1	11	Rūbinē	24,50								24,50	
1	1	12	Valgykla	237,14								237,14	
1	1	13	Plovykla	25,78								25,78	

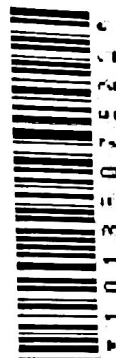

1	2	3	4	5	6	7	8	9	10	11	12	13	14
1	1	14	Prausykla	1,20									1,20
1	1	15	Tualetas	1,25									1,25
1	1	16	Dužas	2,95								13,57	2,95
1	1	17	Kabinetas	13,57								19,55	
1	1	18	Valgyklos patalpa	19,55								10,53	
1	1	19	Valgyklos patalpa	10,53								718,25	40,35
Iš viso pirmame aukšte (19 patalpos)				758,60								14,46	
2	2	1	Kabinetas	14,46								17,61	
2	2	2	Kabinetas	17,61								30,08	
2	2	3	Kabinetas	30,08								20,57	
2	2	4	Persirengimo kambarys	20,57									3,08
2	2	5	San.mazgas	3,08									2,32
2	2	6	Dužas	2,32									3,34
2	2	7	San.mazgas	3,34									2,49
2	2	8	Dužas	2,49								20,98	
2	2	9	Persirengimo kambarys	20,98									23,72
2	2	10	Koridorius	23,72								64,14	
2	2	11	Holas	64,14								13,63	
2	2	12	Sandėlis	13,63								185,31	
2	2	13	Aktų salė	185,31								59,58	
2	2	14	Scena	59,58								266,54	
2	2	15	Sporto salė	266,54								692,90	34,95
Iš viso antrame aukšte (15 patalpos)				727,85									



1 0 1 3 3 0 7 5 2 2

Lapas 3 iš 4



1	2	3	4	5	6	7	8	9	10	11	12	13	14
3	3	1	Kabinetas	63,60								63,60	
3	3	2	Kabinetas	20,73								20,73	2,87
3	3	3	Tualetas	2,87									2,75
3	3	4	Prausykla	2,75									2,96
3	3	5	Tualetas	2,96									2,70
3	3	6	Prausykla	2,70								20,94	
3	3	7	Kabinetas	20,94								22,02	
3	3	8	Kabinetas	22,02								63,91	
3	3	9	Koridorius	63,91								13,51	
3	3	10	Sandėlis	13,51								29,34	
3	3	11	Operatorinė	29,34									3,19
3	3	12	Koridorius	3,19									6,15
3	3	13	Sandėliukas	6,15									20,62
Iš viso trečiame aukšte (13 patalpos)				254,67								234,05	
Iš viso (68 patalpos)				2503,35								2111,52	391,83



A.V.

Parengė Grupės vadovė Dalia Rygertienė



101307522

Lapas 4 iš 4

Pagrindinio pastato vidaus plotų eksploikacija

Unikalus Nr. 1897-1000-5035
 Žymėjimas 5G1/p
 Paskirtis Garažų
 Matavimų data 2009-11-23

Adresas Marijampolės sav. Marijampolės m. Kauno g. 117

Pavadinimas Garažas

Pavadinimas Garažas			Gyvenamosios paskirties patalpų										Negyvenamosios paskirties patalpų	
Aukšto Nr.	Patalpos pažymėjimas plane		Patalpų pavadinimas	Bendras plotas m²	Naudingas plotas m²	Iš to skaičiaus			Pagalbinis nenaudingas plotas m²	Rūšių (pusrūšių) plotas m²	Garažų plotas m²	Pagrindinis plotas m²	Pagalbinis plotas m²	
	1 simbolis	2 simbolis				Gyvenamas plotas m²	Verslo plotas m²	Pagalbinis naudingas plotas m²						
1	2	3	4	5	6	7	8	9	10	11	12	13	14	
1	1	1	Garažas	37,20								37,20		
1	1	2	Garažas	71,28								71,28		
1	1	3	Garažas	49,13								49,13		
1	1	4	Sandėlis	39,60								39,60		
1	1	5	El skydinė	8,62									8,62	
1	1	6	Dušas	4,39									4,39	
1	1	7	Tualetas	1,61									1,61	
1	1	8	Prausykla	2,46									2,46	
1	1	9	Koridorius	2,02									2,02	
1	1	10	Koridorius	3,12									3,12	
1	1	11	Sandėlis	7,03								7,03		
1	1	12	Sandėlis	15,54								15,54		

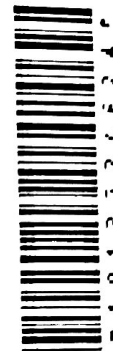

1	2	3	4	5	6	7	8	9	10	11	12	13	14
1	1	13	Garažas	42,24								42,24	
1	1	14	Dirbtuvės	26,82								26,82	
1	1	15	Kabinetas	10,12								10,12	
1	1	16	Kabinetas	9,41								9,41	
1	1	17	Koridorius	12,75									12,75
1	1	18	Mokomosios dirbtuvės	28,48								28,48	
1	1	19	Mokomosios dirbtuvės	20,73								20,73	
1	1	20	Mokomosios dirbtuvės	54,31								54,31	
1	1	21	Mokomosios dirbtuvės	68,70								68,70	
Iš viso pirma aukšte (21 patalpos)				515,56								480,59	34,97
Iš viso (21 patalpos)				515,56								480,59	34,97

Parengė Grupės vadovė Dalia Rygertienė



A.V.

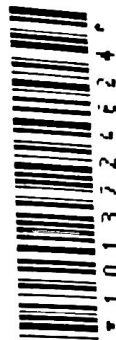

Pagrindinio pastato, jo dalių ir priestatų įkainojimas (perkainojimas)

Adresas Marijampolės sav. Marijampolės m. Kauno g. 117
Unikalus Nr. 1897-1000-5057

Adresas Marijampolės sav. Marijampolės m. Kauno g. 117 Unikalus Nr. 1897-1000-5057													
Vertės nustatymo data	(P)	Žymėjimas	Pavadinimas	Kasmetinis vertės mažinimo koeficientas	Matavimo vienetas	Kiekis	Kainynas ir lentelė	Vieneto statybos vertė po indeksavimo, Lt	Atkūrimo kaštai (statybinė vertė), Lt	Nusidėvėjimas %	Atkuriamoji vertė, Lt	Vietovės patalpos koeficientas	Vidutinė rinkos vertė, Lt
1	2	3	4	5	6	7	8	9	10	11	12	13	14
2012-09-20		3C2p	Mokomosios dirbtuvės	0.8	kub. m	9596	Modelis: 8344	401	3848000	24	2924000		879000
		3C2p	Mokomosios dirbtuvės	0.8	kub. m	9255	2012 NTK 2.13.7	401		24			
	P		Priestatas	0.8	kub. m	171	2012 NTK 2.13.5	453		24			
	P		Priestatas	0.8	kub. m	170	2012 NTK 2.13.7	349		24			

Parengė Grupės vadovė Dalia Rygertienė

[Signature]

A.V.



Lapas 1 iš 1

Pagrindinio pastato vidaus plotų eksploikacija

3 FORMA

Adresas Marijampolės sav. Marijampolės m. Kauno g. 117

Unikalus Nr. 1897-1000-5057

Žymėjimas 3C2/p

Paskirtis Mokslo

Matavimų data 2012-09-20

Pavadinimas Mokomosios dirbtuvės

Aukšto Nr.	Patalpos pažymėjimas plane		Patalpų pavadinimas	Gyvenamosios paskirties patalpų								Negyvenamosios paskirties patalpų			
	1 simbolis	2 simbolis		Bendras plotas m²	Naudingas plotas m²	Iš to skaičiaus				Pagalbinis nenaudingas plotas m²	Rūšių (pusrūšių) plotas m²	Garų plotas m²	Pagrindinis plotas m²	Pagalbinis plotas m²	
						Gyvenamas plotas m²	Verslo plotas m²	Pagalbinis naudingas plotas m²							
1	2	3	4	5	6	7	8	9	10	11	12	13	14		
1	1	1	Koridorius	4,07										4,07	
1	1	2	El.skydinė	12,56										12,56	
1	1	3	Sandėlis	42,28								42,28			
1	1	4	Mokomosios dirbtuvės	270,87								270,87			
1	1	5	Kabinetas persirengimui	18,02								18,02			
1	1	6	Sandėlis	20,25								20,25			
1	1	7	Sandėlis	15,51								15,51			
1	1	8	Tualetas	8,79										8,79	
1	1	9	Prausykla	4,18										4,18	
1	1	10	Sandėliukas	1,32										1,32	
1	1	11	Sandėliukas	1,12										1,12	



1 0 2 6 4 3 4

20-Rgs-2012 11:15:44

Lapas 1 iš 3

1	2	3	4	5	6	7	8	9	10	11	12	13	14
1	1	12	Tuāletas	1,12									1,12
1	1	13	Koridorius	1,97									1,97
1	1	14	Koridorius	5,98									5,98
1	1	15	Praėjimas	26,16									26,16
1	1	16	Koridorius	39,01									39,01
1	1	17	Koridorius	4,19									4,19
1	1	18	Kabinetas	51,81								51,81	
1	1	19	Mokomosios dirbtuvės	109,81								109,81	
1	1	20	Mokomosios dirbtuvės	161,69								161,69	
1	1	21	Koridorius	75,25	75,25			75,25					
1	1	22	Mokomosios dirbtuvės	53,27								53,27	
1	1	23	Mokomosios dirbtuvės	28,38								28,38	
1	1	24	Koridorius	25,18	25,18			25,18					
1	1	25	Koridorius	13,41								13,41	
Iš viso pirmame aukšte (25 patalpos)				996,20	100,43			100,43				771,89	123,88
2	2	1	Koridorius	25,18									25,18
2	2	2	Persirengimo patalpa	11,91									11,91
2	2	3	Mokomoji klasė	37,34								37,34	
2	2	4	Sandėlis	2,49								2,49	
2	2	5	Mokomosios dirbtuvės	137,86								137,86	
2	2	6	Mokomosios dirbtuvės	136,47								136,47	
2	2	7	Kabinetas	69,68								69,68	
2	2	8	Kabinetas	17,52								17,52	



* 1 0 2 2 6 4 3 4 *

1	2	3	4	5	6	7	8	9	10	11	12	13	14
2	2	9	Pagalbinė patalpa	1,45									1,45
2	2	10	Tualetas	2,62									2,62
2	2	11	Prausykla	1,63									1,63
2	2	12	Koridorius	4,24									4,24
2	2	13	Koridorius	41,46									41,46
2	2	14	Dirbtuvės	55,40									
2	2	15	Mokomosios dirbtuvės	106,60								55,40	
2	2	16	Dirbtuvės	52,75								106,60	
2	2	17	Dirbtuvės	55,57								52,75	
2	2	18	Dirbtuvės	50,84								55,57	
2	2	19	Koridorius	75,66								50,84	
2	2	20	Dirbtuvės	53,79									75,66
2	2	21	Dirbtuvės	28,38								53,79	
Iš viso antrame aukšte (21 patalpos)				968,84								28,38	
Iš viso (46 patalpos)				1965,04	100,43			100,43				1576,58	288,03

Parengė Grupės vadovė Dalia Rygertienė



[Signature]

