

TRAKŲ RAJONO SAVIVALDYBĖS RŪDIŠKIŲ MIESTO, AUKŠTADVARIO IR ONUŠKIO MIESTELIŲ TERITORIJŲ RIBŲ TVARKYMO PLANAS

I SKYRIUS

GYVENAMŲJŲ VIETOVŲ TERITORIJŲ RIBŲ APRAŠYMAS (TEKSTINĖ DALIS)

Gyvenamųjų vietovių teritorijų ribos aprašomos laikrodžio rodyklės kryptimi.

Į lentelę rašomi gyvenamosios vietovės viduje esančių ir su gyvenamosios vietovės teritorijos riba besiribojančių žemės sklypų kadastro (unikalūs) numeriai.

Kai gyvenamosios vietovės viduje nėra žemės sklypo, įrašomas gyvenamosios vietovės išorėje esančio žemės sklypo unikalus numeris (jei toks yra).

Kai gyvenamosios vietovės viduje nėra žemės sklypo, o gyvenamosios vietovės teritorijos riba nustatyta keliu, įrašoma kelio kategorija, numeris ir kelio sklypo kadastrinis numeris (jei kelias suformuotas kaip žemės sklypas) arba įrašomas kelias nurodant jo kategoriją ir numerį.

Jeigu kelias neturi paskirto žemės sklypo, tai gyvenamosios vietovės teritorijos riba vedama kelio juosta arba prie kelio esančių žemės sklypų ribomis.

Jeigu gyvenamąsias vietas skiria privatūs upeliai ar grioviai, geležinkelis, valstybinės ar vietinės reikšmės kelias arba kiti natūralūs ar dirbtiniai nekilnojamojo turto objektai, gyvenamųjų vietovių teritorijų ribos nustatomos pagal šiems objektams priskirtų žemės sklypų ribas, kitais atvejais upės ar griovio viduriu.

Jeigu hidrografijos objektas, nesuformuotas (neįregistruotas) kaip žemės sklypas, gyvenamosios vietovės riba žymima pakrantėje esančių žemės sklypų ribomis, jei jų nėra – ežerų / upių krantu, kanalų / griovių viduriu.

Gyvenamosios vietovės teritorijos riba gali būti vedama laisvos valstybinės žemės fondo (LVŽ) linija.

i.s. – išorinis sklypas (gyvenamosios vietovės išorėje esantis žemės sklypas).

1. RŪDIŠKIŲ MIESTO TERITORIJOS RIBŲ APRAŠYMAS

1 lentelė. Rūdiškių miesto teritorijos ribų aprašymas

| Gretimybė | Ribos aprašymas |
|-----------|--|
| 1-2 | 793800110075 (i.s.), 440015019280 (i.s.), 440026157722, 793800110075 (i.s.), LVŽ kerta vietinės reikšmės kelią, 793800110063 (i.s.), kerta krašto reikšmės kelio Nr. 220 sklypą Nr. 440056132257 (i.s.), 440026158641, LVŽ, 440016302284 (i.s.), 440017851773, LVŽ, 440026158663 (i.s.), LVŽ, 796400020001 (i.s.), LVŽ, 440015737947 (i.s.), 440027219504 (i.s.), 440031353356, LVŽ, 440027219504 (i.s.), 793800070029 (i.s.), 440018553098 (i.s.), kerta rajoninės reikšmės kelio Nr. 4705 sklypą Nr. 440046074404, 440046074404 (i.s.), LVŽ, 440046074404 (i.s.), 440015019637 (i.s.), 440001545675 (i.s.), 440052599424 (i.s.), 440052598322 (i.s.), LVŽ, 793800070067. |
| 2-3 | 440026159993, 440010467355, 440015019626 (i.s.), 440017851773, 440025940203 (i.s.), 793800100050 (i.s.), LVŽ kerta vietinės reikšmės kelią, 440010288787 (i.s.), LVŽ kerta vietinės reikšmės kelią, 440020522329, LVŽ, 440014925420 (i.s.), 793800100005 (i.s.), 440029217649 (i.s.), 440028559642 (i.s.), 440028559531 (i.s.), 793800100043 (i.s.), 793800100008 (i.s.), 793800100067 (i.s.), 440014628080 (i.s.), LVŽ kerta vietinės reikšmės kelią, 440040907257 (i.s.), 440002382618 (i.s.), 440002719671 (i.s.), 440004138507 |

| | |
|-----|---|
| | (i.s.), 440015466274 (i.s.), LVŽ kerta vietinės reikšmės kelią, 440000905377 (i.s.), 440010287386 (i.s.), 440010166717 (i.s.). |
| 3-1 | 440001430242 (i.s.), 440008700989 (i.s.), LVŽ, 440014625644 (i.s.), 440013016467 (i.s.), 440009951286 (i.s.), 793800110027 (i.s.), LVŽ, 793800110095 (i.s.), LVŽ, kerta vietinės reikšmės kelią, kerta rajoninės reikšmės kelio Nr. 4714 sklypą Nr. 440046600082, 440014679915, 440001758804, 793800110036, 793800110022, 440046600082 (i.s.), 440020961475 (i.s.), 440031564419, 793800110070, 440003021836, 440012873811, LVŽ, kerta vietinės reikšmės kelią, 440020082084, 440018147598, 440022435610, LVŽ, kerta vietinės reikšmės kelią, 440050610090, 440050609015, 440003021894 (i.s.), 440025677220 (i.s.), 440040388952 (i.s.), LVŽ, kerta vietinės reikšmės kelią, 440013011476 (i.s.). |

2. AUKŠTADVARIO MIESTELIO TERITORIJOS RIBŲ APRAŠYMAS

2 lentelė. Aukštadvario miestelio teritorijos ribų aprašymas

| Gretimybė | Ribos aprašymas |
|-----------|---|
| 1-2 | 440010789932, LVŽ, 440011396868, kerta krašto reikšmės kelio Nr. 221 sklypą Nr. 440044738730, 40044738730 (i.s.), 440020111364. |
| 2-3 | 440020111364, LVŽ, kerta vietinės reikšmės kelią, 790700080035, 440016677086, 440016317878, 440011799441, LVŽ, 440026094264 (i.s.), 790700020004 (i.s.), 440014712934, 440048278017, 440024852504 (i.s.), 440010002104, 790700020100, LVŽ, kerta vietinės reikšmės kelią, 440024852515 (i.s.), 440010002187 (i.s.), 440010758242, 440009698666, 440009652197, 440010758220, 440022516443 (i.s.), 790700020032, LVŽ, kerta magistralinės reikšmės kelio Nr. A16 sklypą Nr. 40020261974, 440022516002 (i.s.), 790700020062, 440004327637, LVŽ, ribojasi su Aukštadvario HE tvenkinio kranto riba. |
| 3-4 | LVŽ, ribojasi su Aukštadvario HE tvenkinio kranto riba, 790700020140, 440010074492, 440014709090, 440011376231, 440008860373, LVŽ, ribojasi su Aukštadvario HE tvenkinio kranto riba, 440008860373, 790700020060, 790700020113, 440009301399, 440021386254, 440020390894, LVŽ, ribojasi su Aukštadvario HE tvenkinio kranto riba, 440020390894, LVŽ, 790700020178, 440052629420, LVŽ, 440052629420, 440018609573, 790700020006, 790700020007, 790700020119, LVŽ, ribojasi su Aukštadvario HE tvenkinio kranto riba, 790700020279, 790700020025, 440052629420, LVŽ, 440052647444, 790700020026, 790700020163, 790700020255, 790700020163, 440022517108 (i.s.). |
| 4-5 | 790700020026, 440021875827, 790700020026, kerta rajoninės reikšmės kelio Nr. 4703 sklypą Nr. 440052647444, 440052647444, 440009705872, 790700040184 (i.s.), 440049365120 (i.s.), 440002297992 (i.s.), 440006611398 (i.s.), LVŽ, ribojasi su Aukštadvario HE tvenkinio kranto riba, 440002508598 (i.s.), 440001963011 (i.s.), 790700050087 (i.s.), 440039644576 (i.s.), 440001564505, LVŽ, 440050073055, LVŽ, 790700050053, kerta magistralinės reikšmės kelio Nr. A16 sklypą Nr. 40020261974, 440015728148. |
| 5-6 | 440015728148, 790700010005, 440061254728, LVŽ, 440010901627 (i.s.), 440014529950 (i.s.), 440026281789 (i.s.), 440015465644 (i.s.), 440012878085 (i.s.), 440015465600 (i.s.), 440015136977 (i.s.), 440015827398 (i.s.), LVŽ, 440011193285 (i.s.), LVŽ, 440020399859 (i.s.), LVŽ, 440020133140 (i.s.), 440014708382 (i.s.), 440012532210 (i.s.), LVŽ, kerta vietinės reikšmės kelią, 440022041203, 440025958543, 440015270874, 440010845506, LVŽ, kerta vietinės reikšmės kelią, 440010803291 (i.s.). |

| | |
|-----|--|
| 6-1 | 440010803291 (i.s.), 440010803180, 440020133219, 440011378137, 440020133284 (i.s.), 440027284702 (i.s.), LVŽ, kerta vietinės reikšmės kelią, LVŽ, 440011622214, 440020142050, 440014532742, LVŽ, 440014532697, 440012355580, LVŽ, 440009706898, LVŽ, 440027895485 (i.s.), 440039227028 (i.s.), 440010789932. |
|-----|--|

3. ONUŠKIO MIESTELIO TERITORIJOS RIBŲ APRAŠYMAS

3 lentelė. Onuškio miestelio teritorijos ribų aprašymas

| Gretimybė | Ribos aprašymas |
|-----------|---|
| 1-2 | 440007897092, 440002768045, 440046867542 (i.s.), kerta rajoninės reikšmės kelio Nr. 4706 sklypą Nr. 440046867542, 440031032814, 440030600518, 440006610080, LVŽ, kerta vietinės reikšmės kelią, 440005332696, 440007324018, 440005435144, 440007318076, 440005889190, 440006145244, 440025910790, 440005435183, 440005332441, 440012530604, 440007647387, 440008741382, 440005332552, LVŽ, ribojasi su Onuškio ežero riba, 440020490880, LVŽ, ribojasi su Onuškio ežero riba, 440020017941, 440006997342, 440012269180 (i.s.), 440020052240 (i.s.), 440006830528 (i.s.), 440006380856 (i.s.), LVŽ, 440007417496, 440005332296 (i.s.), 440041471632 (i.s.), kerta krašto reikšmės kelio Nr. 220 sklypą Nr. 440041471632, 440007896951, 440015252065. |
| 2-3 | 440015252065, 440016219788, 440015877958 (i.s.), LVŽ, 440006882456, 440016801553, LVŽ, 440007910438 (i.s.), 440053201082, LVŽ, 440009435629 (i.s.), LVŽ, 440009435694, LVŽ, 795000050054, 440023711964, 440007713340, 440006361839, 440009438512, 440020393120, 440007435450, 440006380978, 440006451470, 440016678642, 440031320464, 440023712029, LVŽ, 440005191031, 440043217680, kerta rajoninės reikšmės kelio Nr. 4724 sklypą Nr. 440043217680, 440013049866. |
| 3-4 | 440013049866, 440023427988, 440006407807 (i.s.), 440013049904, 440022525500, LVŽ, 440007852788, 440041471632, kerta krašto reikšmės kelio Nr. 220 sklypą Nr. 440041471632. |
| 4-5 | 440041471632 (i.s.), LVŽ, 440014675691, LVŽ, kerta vietinės reikšmės kelią, 440022944796. |
| 5-1 | 440007646386, 440004762561, 440004762507, 440006788862, 440041137122, 440006788816, 440004762442, 795000050026, 440007897092. |

II SKYRIUS

GYVENAMŲJŲ VIETŲ TERITORIJŲ RIBŲ TVARKYMO PLANAI (GRAFINĖ DALIS)

4. TRAKŲ RAJONO SAVIVALDYBĖS GYVENAMŲJŲ VIETŲ TERITORIJŲ RIBŲ TVARKYMO PLANAI

4.1. Trakų rajono savivaldybės Rūdiškių miesto gyvenamosios vietovės teritorijos ribų keitimo planas, 2 lapai:



TRAKŲ RAJONO SAVIVALDYBĖS RŪDIŠKIŲ MIESTO GYVENAMOSIOS VIETOVĖS TERITORIJOS RIBŲ KEITIMO PLANAS. 1 LAPAS.

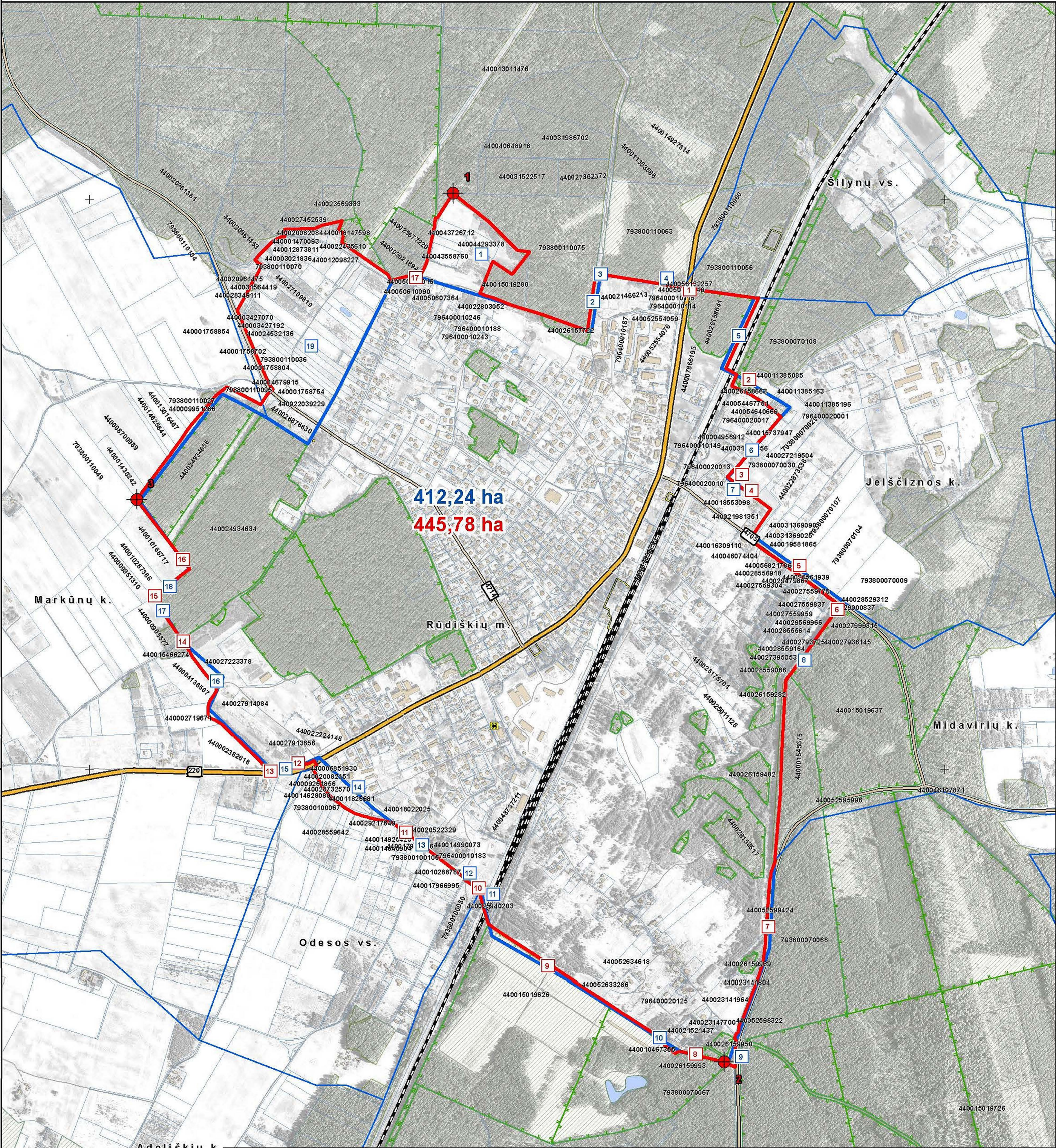
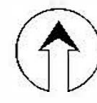

SUTARTINIAI ŽENKLAI RIBOS

- Esama Rūdiškių miesto teritorijos riba
- Siūloma keisti Rūdiškių miesto teritorijos riba
- Esamos sąlyginės (nepatvirtintos) gyvenamųjų vietovių teritorijų ribos
- Sklypų riba
- 1. Miestui priskiriama teritorija ir jos eksplikacijos numeris
- 1. Iš miesto išskiriama teritorija ir jos eksplikacijos numeris
- Projektojuojamos Rūdiškių miesto ribos aprašymo posūkio taškas ir numeris
- 412,24 Esamas miesto plotas, ha
- 445,78 Miesto plotas pagal suprojektuotas ribas, ha

SAUGOMI OBJEKTAI IR TERITORIJOS

- Saugoma teritorija
- Buveinių apsaugai svarbios teritorijos
- Nekilnojamojo kultūros paveldo objektai
- Nekilnojamojo kultūros paveldo objekto teritorijos riba
- Nekilnojamojo kultūros paveldo apsaugos zona

SUSISIEKIMO INFRASTRUKTŪRA

- A16 Magistralinės reikšmės kelias ir kelio numeris
- 220 Krašto reikšmės kelias ir kelio numeris
- 470 Rajoninės reikšmės kelias ir kelio numeris
- Vietinės reikšmės kelias, gatvė
- Geležinkeliai

KITI ŽYMĖJIMAI

- Valstybinės reikšmės miškai
- Kiti miškai
- Ežerai, tvenkiniai
- Pelkės
- Pastatai
- Upės

RŪDIŠKIŲ MIESTUI PRISKIRIAMŲ/IŠSKIRIAMŲ TERITORIJŲ PLOTŲ EKSPLIKACIJA

- 1. MIESTUI PRISKIRIAMOS TERITORIJOS
- 1. IŠ MIESTO IŠSKIRIAMOS TERITORIJOS

| Teritorijos Nr. | Plotas, ha | Teritorijos Nr. | Plotas, ha |
|----------------------|------------|---------------------|-------------|
| 1 | 7,1040 | 1 | 0,000002 |
| 2 | 0,3221 | 2 | 0,7950 |
| 3 | 0,0000002 | 3 | 0,0077 |
| 4 | 0,0023 | 4 | 0,0037 |
| 5 | 0,3992 | 5 | 0,6633 |
| 6 | 0,0001 | 6 | 0,00001 |
| 7 | 0,0106 | 7 | 0,5842 |
| 8 | 0,0006 | 8 | 0,0074 |
| 9 | 0,1066 | 9 | 0,8697 |
| 10 | 0,0726 | 10 | 0,000000002 |
| 11 | 0,0548 | 11 | 0,00001 |
| 12 | 0,0308 | 12 | 0,0003 |
| 13 | 0,0002 | 13 | 0,0004 |
| 14 | 1,7659 | 14 | 0,0016 |
| 15 | 0,0095 | 15 | 0,0009 |
| 16 | 0,7559 | 16 | 0,0051 |
| 17 | 0,0331 | 17 | 0,0313 |
| 18 | 0,0179 | | |
| 19 | 25,8193 | | |
| Viso priskiriama, ha | 36,51 | Viso išskiriama, ha | 2,97 |

Duomenų šaltiniai:
1. M 1:10000 georeferencinių erdvių duomenų rinkinys GRPK © Nacionalinė žemės tarnyba prie AM, 2023.
2. ORT 10LT – Lietuvos Respublikos teritorijos M 1:10 000 skaitmeninis rastrinis ortofotografinis žemėlapis. © Nacionalinė žemės tarnyba prie ŽŪM, 2019.
3. LR miškų valstybės kadastro duomenys © Valstybinė miškų tarnyba, 2023.
4. LR saugomų teritorijų valstybės kadastro duomenys © Valstybinė saugomų teritorijų tarnyba prie Aplinkos ministerijos, 2023.
5. NT kadastro ir registro grafiniai duomenys VĮ Registrų centras, 2023;
6. Kultūros vertybių registras, 2023. 7. LR upių, ežerų ir tvenkinių kadastras (UETK), 2023. 8. Trakų rajono savivaldybė. Lietuvos koordinacių sistema (LKS-94)

SUDERINTA:

| MB „MAŽOJI URBANISTIKA“ | | | | TRAKŲ RAJONO SAVIVALDYBĖS RŪDIŠKIŲ MIESTO GYVENAMOSIOS VIETOVĖS TERITORIJOS RIBŲ KEITIMO PLANAS | | | |
|--|-----------|---------------|------|---|------|--|--|
| | Direktore | A. Kažienė | 2023 | SPRENDINIŲ KONKRETIZAVIMAS | | | |
| ATP1682 | Arch. | A. Kažienė | 2023 | | | | |
| ATP1682 | PV | A. Kažienė | 2023 | | | | |
| 2M-M-2020-16kv-1034 | PDV | A. Anikėnienė | 2023 | | | | |
| PLANAVIMO ORGANIZATORIUS TRAKŲ RAJONO SAVIVALDYBĖS ADMINISTRACIJA | | | | M 1:10 000 | | | |
| | | | | LAPAS | LAPŲ | | |
| | | | | 1 | 1 | | |



TRAKŲ RAJONO SAVIVALDYBĖS RŪDIŠKIŲ Miesto GYVENAMOSIOS VIETOVĖS TERITORIJOS RIBŲ KEITIMO PLANAS. 2 LAPAS.

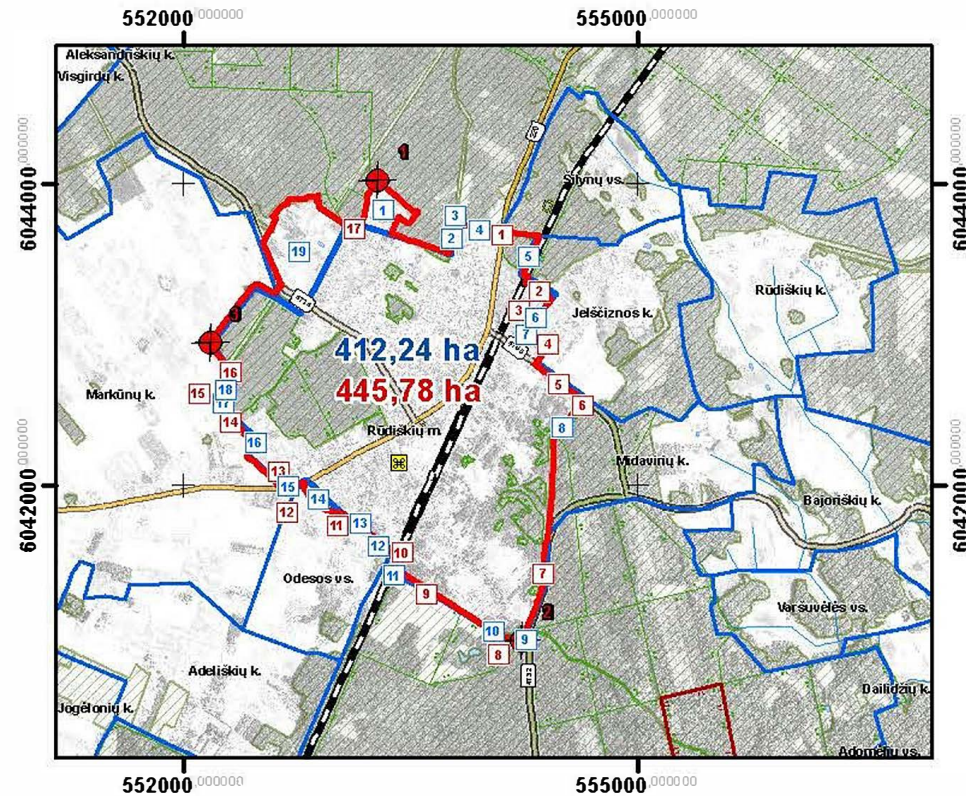

RŪDIŠKIŲ Miesto PRISKIRIAMŲ/IŠSKIRIAMŲ TERITORIJŲ PLOTŲ EKSPLIKACIJA

SUDERINTA:

1. IŠ Miesto IŠSKIRIAMOS TERITORIJOS

| Teritorijos Nr. | Plotas, ha |
|----------------------------|-------------|
| 1 | 0,000002 |
| 2 | 0,7950 |
| 3 | 0,0077 |
| 4 | 0,0037 |
| 5 | 0,6633 |
| 6 | 0,00001 |
| 7 | 0,5842 |
| 8 | 0,0074 |
| 9 | 0,8697 |
| 10 | 0,000000002 |
| 11 | 0,00001 |
| 12 | 0,0003 |
| 13 | 0,0004 |
| 14 | 0,0016 |
| 15 | 0,0009 |
| 16 | 0,0051 |
| 17 | 0,0313 |
| Viso išskiriama, ha | 2,97 |

SUTARTINIAI ŽENKLAI

RIBOS

- Esama Rūdiškių miesto teritorijos riba
- Siūloma keisti Rūdiškių miesto teritorijos riba
- Esamos sąlyginės (nepatvirtintos) gyvenamųjų vietovių teritorijų ribos
- 1. Miestui priskiriama teritorija ir jos eksplikacijos numeris
- 1. Iš miesto išskiriama teritorija ir jos eksplikacijos numeris
- Projektuojamos Rūdiškių miesto ribos aprašymo posūkio taškas ir numeris
- 412,24 Esamas miesto plotas, ha
- 445,78 Miesto plotas pagal suprojektuotas ribas, ha

SAUGOMI OBJEKTAI IR TERITORIJOS

- Saugoma teritorija
- Buveinių apsaugai svarbios teritorijos
- Nekilnojamojo kultūros paveldo objektai
- Nekilnojamojo kultūros paveldo objekto teritorijos riba
- Nekilnojamojo kultūros paveldo apsaugos zona

SUSISIEKIMO INFRASTRUKTŪRA

- A16 Magistralinės reikšmės kelias ir kelio numeris
- 220 Krašto reikšmės kelias ir kelio numeris
- 4707 Rajoninės reikšmės kelias ir kelio numeris
- Geležinkeliai
- Vietinės reikšmės kelias, gatvė

KITI ŽYMĖJIMAI

- Valstybinės reikšmės miškai
- Ežerai, tvenkiniai
- Pelkės

1. MIESTUI PRISKIRIAMOS TERITORIJOS

| Teritorijos Nr. | Plotas, ha |
|-----------------------------|--------------|
| 1 | 7,1040 |
| 2 | 0,3221 |
| 3 | 0,0000002 |
| 4 | 0,0023 |
| 5 | 0,3992 |
| 6 | 0,0001 |
| 7 | 0,0106 |
| 8 | 0,0006 |
| 9 | 0,1066 |
| 10 | 0,0726 |
| 11 | 0,0548 |
| 12 | 0,0308 |
| 13 | 0,0002 |
| 14 | 1,7659 |
| 15 | 0,0095 |
| 16 | 0,7559 |
| 17 | 0,0331 |
| 18 | 0,0179 |
| 19 | 25,8193 |
| Viso priskiriama, ha | 36,51 |

Duomenų šaltiniai:

- M 1:10000 georeferencinių erdviųjų duomenų rinkinys GRPK © Nacionalinė žemės tarnyba prie AM, 2023.
- ORT10LT – Lietuvos Respublikos teritorijos M 1:10 000 skaitmeninis rastrinis ortofotografinis žemėlapis. © Nacionalinė žemės tarnyba prie ŽŪM, 2019.
- LR miškų valstybės kadastro duomenys © Valstybinė miškų tarnyba, 2023.
- LR saugomų teritorijų valstybės kadastro duomenys © Valstybinė saugomų teritorijų tarnyba prie Aplinkos ministerijos, 2023.
- NT kadastro ir registro grafiniai duomenys VĮ Registrų centras, 2023;
- Kultūros vertybių registras, 2023. 7. LR upių, ežerų ir tvenkinių kadastras (UETK), 2023. 8. Trakų rajono savivaldybė.

Lietuvos koordinatų sistema (LKS-94)

| MB „MAŽOJI URBANISTIKA“ | | | | TRAKŲ RAJONO SAVIVALDYBĖS RŪDIŠKIŲ Miesto GYVENAMOSIOS VIETOVĖS TERITORIJOS RIBŲ KEITIMO PLANAS | | | |
|--|------------|---------------|--|---|----------------------------|---|---|
| | Direktoriė | A. Kažienė | | 2023 | SPRENDINIŲ KONKRETIZAVIMAS | | |
| ATP1682 | Arch. | A. Kažienė | | 2023 | | | |
| ATP1682 | PV | A. Kažienė | | 2023 | | | |
| 2M-M-2020016KV-1034 | PDV | A. Anikenienė | | 2023 | | | |
| PLANAVIMO ORGANIZATORIUS TRAKŲ RAJONO SAVIVALDYBĖS ADMINISTRACIJA | | | | M 1:50 000 | | | |
| | | | | LAPAS | LAPŲ | 1 | 1 |

4.2. *Trakų rajono savivaldybės Aukštadvario miestelio gyvenamosios vietovės teritorijos ribų nustatymo planas, 2 lapai:*

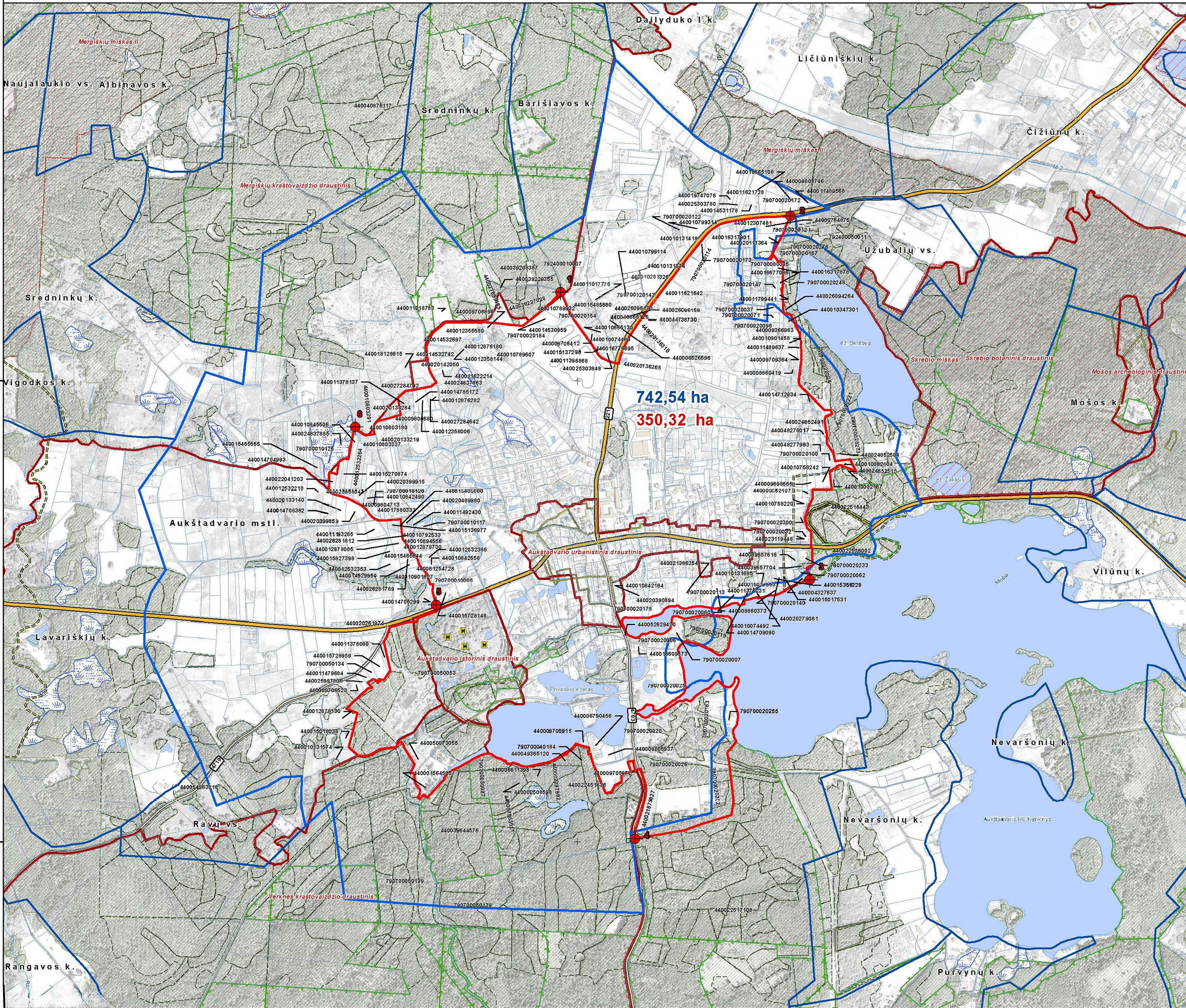

| | |
|-------|------|
| LAPAS | LAPU |
| 1 | 1 |



TRAKŲ RAJONO SAVIVALDYBĖS AUKŠTADVARIO MIESTELIO GYVENAMOSIOS VIETOVĖS TERITORIJOS RIBŲ NUSTATYMO PLANAS. 2 LAPAS.

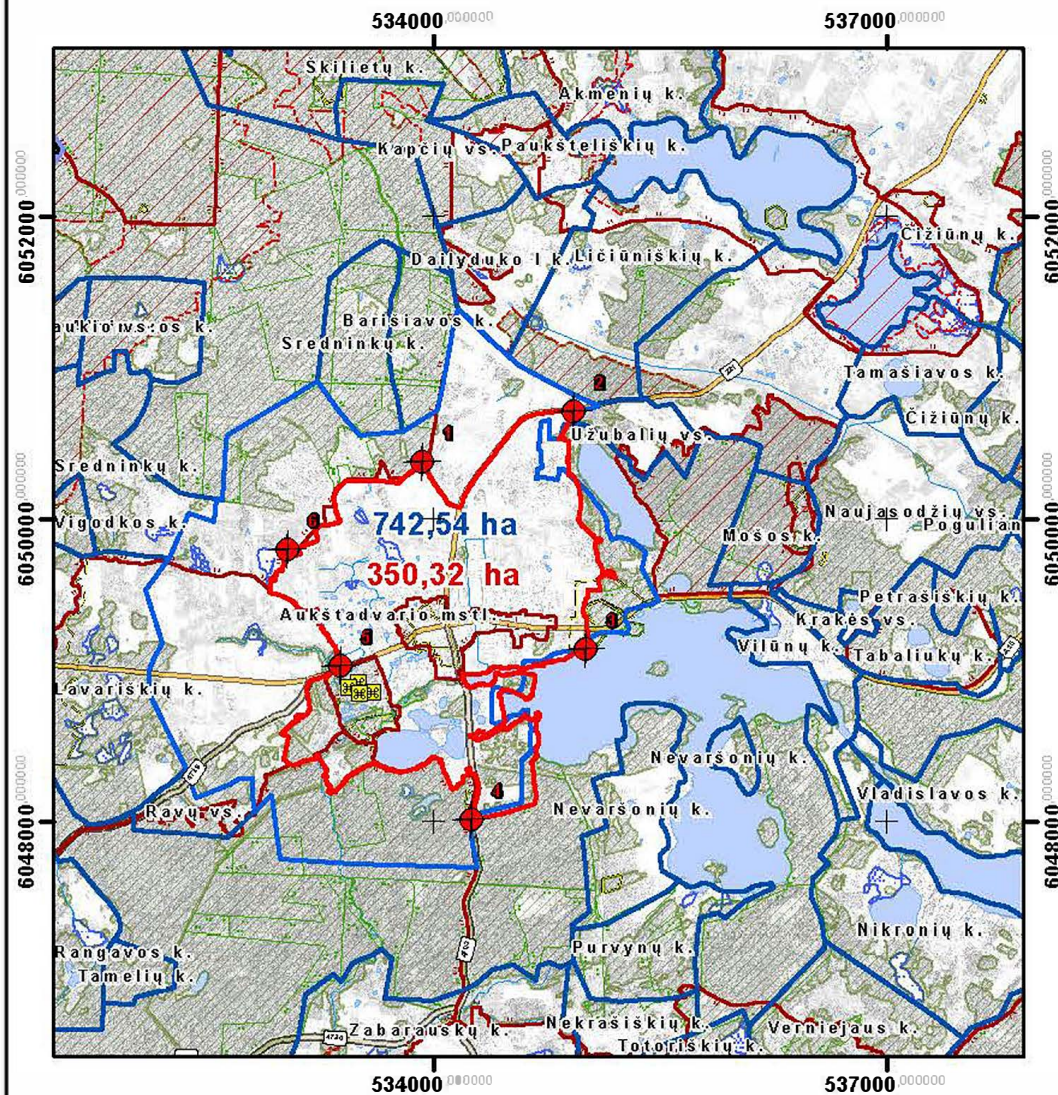

SUTARTINIAI ŽENKLAI

RIBOS

- Esama Aukštadvario miestelio teritorijos riba
- Nustatomos Aukštadvario miestelio teritorijos ribos
- Esamos sąlyginės (nepatvirtintos) gyvenamųjų vietovių teritorijų ribos

- Nustatomos Aukštadvario miestelio ribos aprašymo posūkio taškas ir numeris

742,54 Esamas miestelio plotas, ha

350,32 Miestelio plotas pagal suprojektuotas ribas, ha

SAUGOMI OBJEKTAI IR TERITORIJOS

- Saugoma teritorija
- Buveinių apsaugai svarbios teritorijos
- Nekilnojamojo kultūros paveldo objektai
- Nekilnojamojo kultūros paveldo objekto teritorijos riba
- Nekilnojamojo kultūros paveldo apsaugos zona

SUSISIEKIMO INFRASTRUKTŪRA

- Magistralinės reikšmės kelias ir kelio numeris
- Krašto reikšmės kelias ir kelio numeris
- Rajoninės reikšmės kelias ir kelio numeris

KITI ŽYMĖJIMAI

- Valstybinės reikšmės miškai
- Kiti miškai
- Ežerai, tvenkiniai
- Pelkės
- Upės

Duomenų šaltiniai:

- Georeferencinio pagrindo kadastro duomenys © Lietuvos Respublikos aplinkos ministerija, 2023.
- Lietuvos Respublikos teritorijos M 1:10 000 skaitmeninis rastrinis ortofotografinis žemėlapis ORT10LT © Nacionalinė žemės tarnyba prie Aplinkos ministerijos, 2021.
- LR miškų valstybės kadastro duomenys © Valstybinė miškų tarnyba, 2023.
- LR saugomų teritorijų valstybės kadastro duomenys © Valstybinė saugomų teritorijų tarnyba prie Aplinkos ministerijos, 2023.
- NT kadastro ir registro grafiniai duomenys VĮ Registrų centras, 2023;
- Kultūros vertybių registras, 2023. 7. LR upių, ežerų ir tvenkinių kadastras (UETK), 2023. 8. Trakų rajono savivaldybė.

Lietuvos koordinatų sistema (LKS-94)

| MB „MAŽOJI URBANISTIKA“ | | | | | TRAKŲ RAJONO SAVIVALDYBĖS AUKŠTADVARIO MIESTELIO GYVENAMOSIOS VIETOVĖS TERITORIJOS RIBŲ NUSTATYMO PLANAS | | |
|--|-----------|---------------|--|------|--|------|--|
| | Direktore | A. Kažienė | | 2023 | SPRENDINIŲ KONKRETIZAVIMAS | | |
| ATP1682 | Arch. | A. Kažienė | | 2023 | | | |
| ATP1682 | PV | A. Kažienė | | 2023 | | | |
| 2M-M-2020-16KV-1034 | PDV | A. Anikėniene | | 2023 | | | |
| PLANAVIMO ORGANIZATORIUS TRAKŲ RAJONO SAVIVALDYBĖS ADMINISTRACIJA | | | | | M 1:50 000 | | |
| | | | | | LAPAS | LAPŲ | |
| | | | | | 1 | 1 | |

4.3. Trakų rajono savivaldybės Onuškio miestelio gyvenamosios vietovės teritorijos ribų nustatymo planas, 2 lapai:



| | | | | | | | |
|---|-----------|---------------|------|--|--|-------|------|
| MB „MAŽOJI URBANISTIKA“ | | | | TRAKŲ RAJONO SAVIVALDYBĖS ONUŠKIO MIESTELIO GYVENAMOSIOS VIETOVĖS TERITORIJOS RIBŲ NUSTATYMO PLANAS | | | |
| | | | | SPRENDINIŲ KONKRETIZAVIMAS M 1:10 000 | | | |
| ATP1682 | Direktorė | A. Kažienė | 2023 | | | | |
| ATP1682 | Arch. | A. Kažienė | 2023 | | | | |
| ATP1682 | PV | A. Kažienė | 2023 | | | | |
| 2M-M-2020-1 1GKV-1034 | PDV | A. Anikėnienė | 2023 | | | | |
| PLANAVIMO ORGANIZATORIUS TRAKŲ RAJONO SAVIVALDYBĖS ADMINISTRACIJA | | | | | | LAPAS | LAPŲ |
| | | | | | | 1 | 1 |



TRAKŲ RAJONO SAVIVALDYBĖS ONUŠKIO MIESTELIO GYVENAMOSIOS VIETOVĖS TERITORIJOS RIBŲ NUSTATYMO PLANAS. 2 LAPAS.

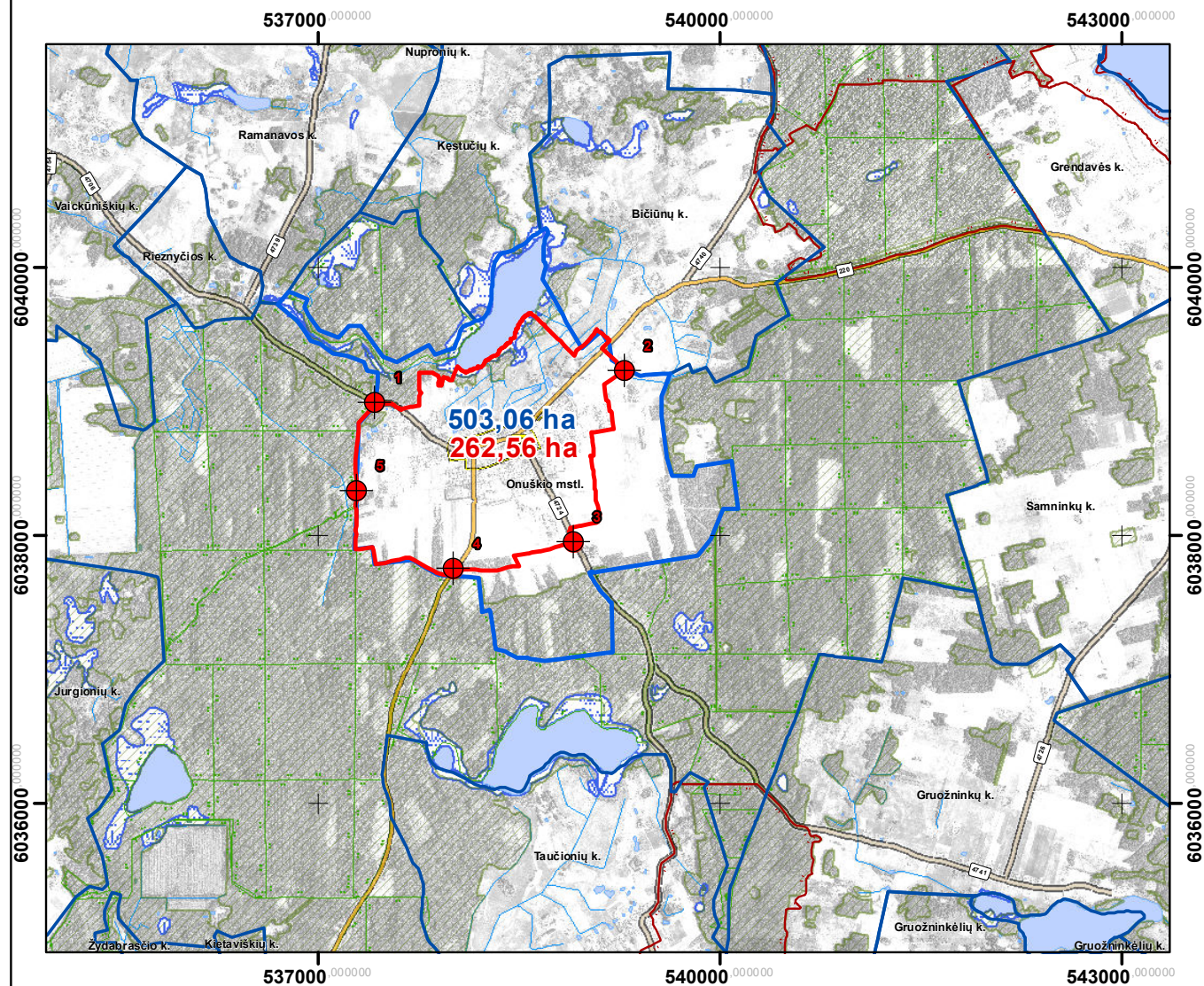

SUTARTINIAI ŽENKLAI

RIBOS

- Esama Onuškio miestelio teritorijos riba
- Nustatomos Onuškio miestelio teritorijos ribos
- Esamos sąlyginės (nepatvirtintos) gyvenamųjų vietovių teritorijų ribos

- 1 Projektuojamos Onuškio miestelio ribos aprašymo posūkio taškas ir numeris

503,06 Esamas miestelio plotas, ha

262,56 Miestelio plotas pagal suprojektuotas ribas, ha

SAUGOMI OBJEKTAI IR TERITORIJOS

- Saugoma teritorija
- Buveinių apsaugai svarbios teritorijos
- Nekilnojamojo kultūros paveldo objektai
- Nekilnojamojo kultūros paveldo objekto teritorijos riba
- Nekilnojamojo kultūros paveldo apsaugos zona

SUSISIEKIMO INFRASTRUKTŪRA

- A16 Magistralinės reikšmės kelias ir kelio numeris
- 220 Krašto reikšmės kelias ir kelio numeris
- 4707 Rajoninės reikšmės kelias ir kelio numeris
- Vietinės reikšmės kelias, gatvė

KITI ŽYMĖJIMAI

- Valstybinės reikšmės miškai
- Kiti miškai
- Ežerai, tvenkiniai
- Pelnės
- Upės

Duomenų šaltiniai:

1. Georeferencinio pagrindo kadastro duomenys © Lietuvos Respublikos aplinkos ministerija, 2023.
2. Lietuvos Respublikos teritorijos M 1:10 000 skaitmeninis rastrinis ortofotografinis žemėlapis ORT10LT © Nacionalinė žemės tarnyba prie Aplinkos ministerijos, 2019.
3. LR miškų valstybės kadastro duomenys © Valstybinė miškų tarnyba, 2023.
4. LR saugomų teritorijų valstybės kadastro duomenys © Valstybinė saugomų teritorijų tarnyba prie Aplinkos ministerijos, 2023.
5. NT kadastro ir registro grafiniai duomenys VĮ Registrų centras, 2023;
6. Kultūros vertybių registras, 2023. 7. LR upių, ežerų ir tvenkinių kadastras (UETK), 2023. 8. Trakų rajono savivaldybė.

Lietuvos koordinačių sistema (LKS-94)

MB „MAŽOJI URBANISTIKA“

TRAKŲ RAJONO SAVIVALDYBĖS ONUŠKIO MIESTELIO GYVENAMOSIOS VIETOVĖS TERITORIJOS RIBŲ NUSTATYMO PLANAS

| | | | | |
|------------------------|-----------|---------------|--|------|
| | Direktorė | A. Kažienė | | 2023 |
| ATP1682 | Arch. | A. Kažienė | | 2023 |
| ATP1682 | PV | A. Kažienė | | 2023 |
| 2M-M-2020 1GKV-1034 | PDV | A. Anikėnienė | | 2023 |

PLANAVIMO ORGANIZATORIUS
TRAKŲ RAJONO SAVIVALDYBĖS
ADMINISTRACIJA

SPRENDINIŲ KONKRETIZAVIMAS

M 1:50 000

| LAPAS | LAPŲ |
|-------|------|
| 1 | 1 |