



VALSTYBĖS ĮMONĖ REGISTRŲ CENTRAS

Lvivo g. 25-101, 09320 Vilnius, tel. (8 5) 268 8262, el. p. info@registrucentras.lt
Duomenys kaupiami ir saugomi Juridinių asmenų registre, kodas 124110246

Valstybinės sienos apsaugos tarnybos prie
Lietuvos respublikos vidaus reikalų ministerijos Į 2023-11-17 prašymą
įgaliotam asmeniui Edvardui Bogdevičiui
el. p. edvardas.bogdevicius@vsat.vrm.lt

DĖL DOKUMENTO/Ų KOPIJOS/Ų IR (AR) NUORAŠO/Ų PATEIKIMO

Pateikiame Jūsų prašyme Nr. 376071565, registro įrašo/ų Nr.: 70/11014, 39/13440,
nurodyto/ų dokumento/ų kopiją/as ir (ar) nuorašą/us.
PRIDEDAMA. 17 lapas/ai (tik adresatui).

Ingrida Buitkienė, el. p. ingrida.buitkiene@registrucentras.lt

Sklypo plotas 100291 m².

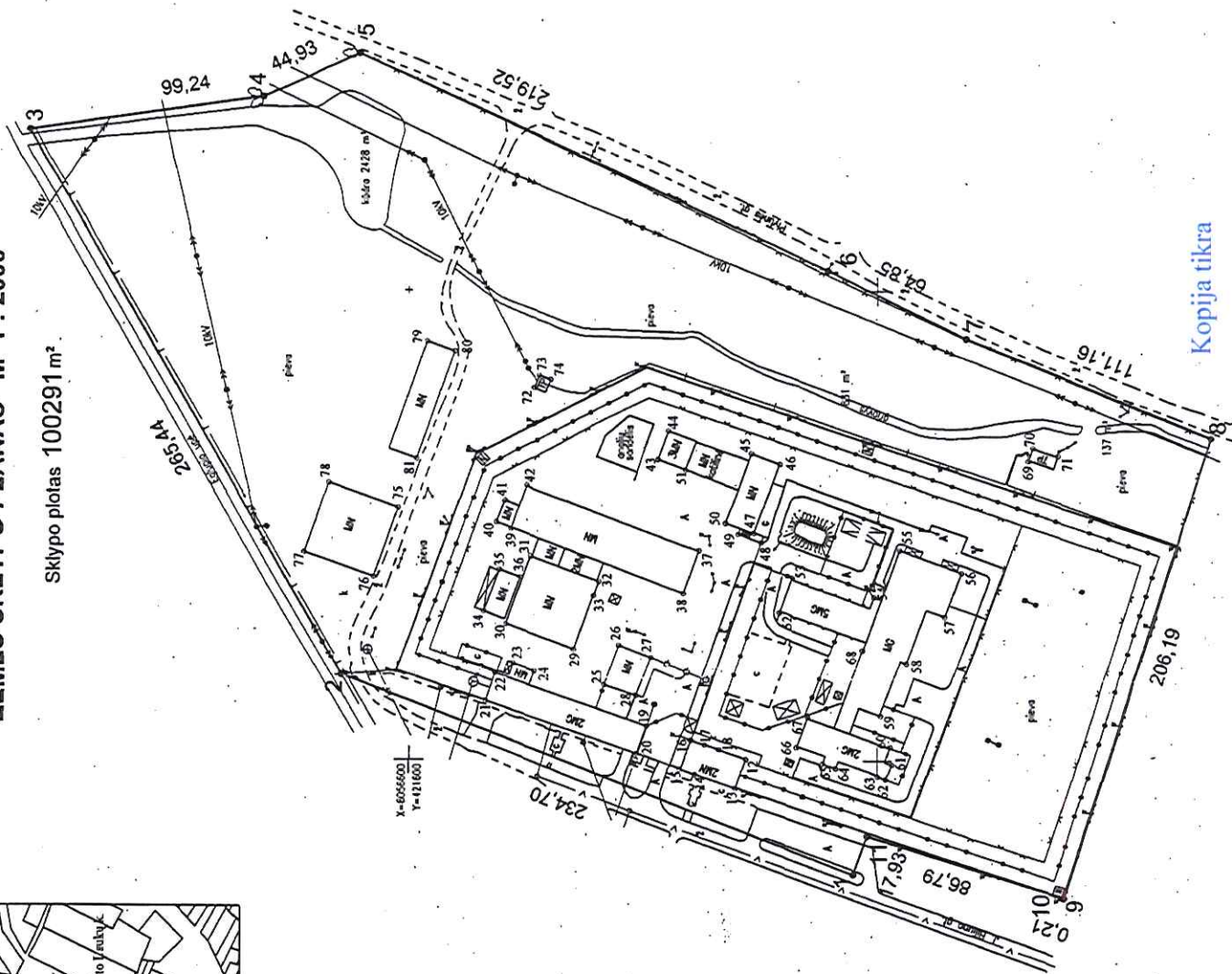

Kopija tikra

Kadastro:	vietovē	Kybartū	blokas	skaņas
Sīksto identifikators	3	9	3	3
			0	0
			4	0
			0	4
			8	
Gatvės nāmo Nr.	J. Biliūno 14			
Kaimas (miestelis)	Kybartai			
Seniūnija	Vilkaviškio			
Miestas (rajonas)	Marjampolis			
Apskritis	Pasiabos			
Grėtimybė	Grėtimo sklypo kadastro Nr.			
1-2	J. Biliūno gatvė			
2-3	Eglupio upė			
3-4-5	VŽ			
5-6-7-8	Plytinės galvė			
8-9-10-11	VŽ			

Su paženklīnīlomis vielovējē žēmēs sklypo rībomīs, aprašyтомīs 2013 m. 03 mėn. 08 d. žēmēs sklypo paženklīnīmo-parodymo akte, ir nustatytu plotu sutyku :

Žemės savininkas (naudotojas): Kybartų palais namai

Direktorius Virginijus Adomaitis
(vardas ir pavardė)

2015-03-08
(date)

SILYPO RIBOS PAŽYNETOS KADASTRO ŽEMELIŲ JŲ
 ⑤ VI REGISTRU CENTRAS VARIJAPOLIS FRULIJS
 2008-04-03 Vyresnjoji kadaastro
 specielistė
 Jūratė Kukuškienė
 Pareigos vardas, pavardė Datas

UAB VILKAVIŠKIO ARCHITEKTŪROS BIURAS
Kvalifikacijos pažymėjimas
Nr 2M-M-419

pareigos	parašas	Vardas ir pavardė
Direktorė	<i>[Signature]</i>	I. Mickevičienė
Matininkas	<i>[Signature]</i>	V. Ševčenka

Kopija tikra

ŽEMĖS SKLYPO PLANAS M 1:2000

Sklypo plotas 100291 m²

Žemės sklypo kadastro Nr.

3 9 3 3 0 0 0 4 0 0 4 8

KOORDINACIŲ ŽINIARAŠTIS

Koordinatų sistema LKS 94									
Taško Nr.	Kodas	X	Y	Taško Nr.	Kodas	X	Y		
1	R	6056410,06	421550,95	33	NK	6056520,95	421670,49		
2	R	6056628,54	421636,69	34	NK	6056568,12	421663,64		
3	R	6056759,69	421867,47	35	NK	6056561,29	421681,64		
4	R	6056661,48	421881,66	36	NK	6056552,33	421678,35		
5	R	6056620,51	421900,11	37	NK	6056475,69	421689,83		
6	R	6056420,93	421808,69	38	NK	6056482,42	421671,54		
7	R	6056362,87	421779,81	39	NK	6056556,23	421698,80		
8	R	6056259,93	421737,85	40	NK	6056562,42	421701,60		
9	R	6056321,24	421540,99	41	NK	6056559,01	421710,70		
10	R	6056321,44	421541,05	42	NK	6056549,58	421717,13		
11	R	6056473,32	421606,74	43	NK	6056493,42	421728,30		
12	NK	6056455,80	421567,82	44	NK	6056488,87	421740,40		
13	NK	6056460,07	421587,92	45	NK	6056453,46	421730,76		
14	NK	6056477,42	421593,81	46	NK	6056441,60	421726,25		
15	NK	6056483,89	421596,12	47	NK	6056452,40	421697,10		
16	NK	6056479,35	421608,63	48	NK	6056449,17	421693,10		
17	NK	6056473,32	421606,74	49	NK	6056458,88	421696,65		
18	NK	6056467,32	421604,62	50	NK	6056464,31	421701,41		
19	NK	6056498,32	421614,68	51	NK	6056481,67	421723,84		
20	NK	6056502,55	421602,81	52	NK	6056441,50	421663,32		
21	NK	6056567,41	421625,31	53	NK	6056436,05	421678,45		
22	NK	6056563,29	421637,26	54	NK	6056401,50	421670,17		
23	NK	6056555,44	421641,40	55	NK	6056390,51	421690,25		
24	NK	6056546,57	421638,18	56	NK	6056364,53	421680,69		
25	NK	6056516,50	421632,28	57	NK	6056399,12	421619,32		
26	NK	6056510,16	421649,40	58	NK	6056387,68	421641,79		
27	NK	6056496,43	421644,04	59	NK	6056371,53	421661,85		
28	NK	6056502,83	421627,85	60	NK	6056394,47	421605,91		
29	NK	6056529,55	421647,65	61	NK	6056393,80	421598,28		
30	NK	6056558,61	421658,43	62	NK	6056396,06	421592,08		
31	NK	6056547,86	421687,40	63	NK	6056399,62	421593,34		
32	NK	6056518,80	421676,62	64	NK	6056417,64	421596,72		

SKLYPO CENTRO KOORDINATĖS

Koordinatų sistema		Koordinatės XY		Platėto nomenklatūra	
Sistema, kurioje vykdyti matavimai					
Valstybinė LKS-1994		6056487 421701		44 / 31	
Žiniaraštį sudarė		Nr. 2M-M-419, V. Ševčenka		2013-03-08	

Išbraukta iš Lietuvos Respublikos Apskaičiavimų taisyklės patvirtintų 2008 m. birželio 11 d. Lietuvos Respublikos Statų 47 straipsnio 2 dalyje ir 48 straipsnio 1 dalyje. Žemės sklypo kadastrinis numeris 3 9 3 3 0 0 0 4 0 0 4 8. Žemės sklypo plotas 100291 m². Žemės sklypo kadastrinis numeris 3 9 3 3 0 0 0 4 0 0 4 8.

65	NK	6056423,21	421598,74
66	NK	6056434,18	421605,76
67	NK	6056429,41	421618,73
68	NK	6056406,28	421647,54
69	NK	6056336,68	421727,84
70	NK	6056334,78	421733,43
71	NK	6056324,25	421729,87
72	NK	6056346,41	421758,39
73	NK	6056344,25	421763,86
74	NK	6056339,43	421762,02
75	NK	6056604,40	421707,71
76	NK	6056614,79	421678,65
77	NK	6056644,15	421689,16
78	NK	6056633,68	421718,22
79	NK	6056592,02	421778,23
80	NK	6056580,30	421774,02
81	NK	6056596,67	421728,45

SPEC. ŽEMĖS IR MIŠKO NAUDOJIMO SĄLYGOS

Sklypus	Pavadinimas	Plotas, m ²
I	Ryšių linijų apsaugos zonos	1136
VI	Elektros linijų apsaugos zonos	17678
XLIX	Vandentiekio, lietaus ir fekalinės kanalizacijos ir įrenginių apsaugos zonos	1330

EKSPLIKACIJA

bendras plotas m ²	žemės ūkio naudmenos m ²	miškas m ²	užstatyta teritorija m ²	kellai m ²	vandenys m ²	kita žemė m ²
100291			96845		3446	

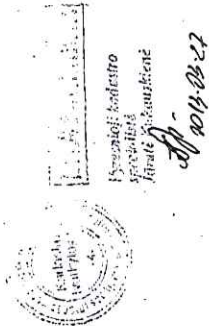

Kopija tikra

UAB Vilkaviškio architektūros biuras

ŽEMĖS SKLYPO KADASTRO DUOMENYS

2013-03-17

Kybartų miestas

Kadastras:	vietovė	Kybartų				blokas				sklypas			
Žemės sklypo kadastro Nr.		3	9	3	3	0	0	0	4	0	0	4	8

Gatvė, namo Nr.	J. Biliūno 14
Kaimas (miestelis)	Kybartai
Seniūnija	
Miestas (rajonas)	Vilkaviškio
Apskritis	Marijampolės

Pagrindinė naudojimo paskirtis	Kitos paskirties žemė
Naudojimo būdas	Visuomeninės paskirties teritorija
Naudojimo pobūdis	
Žemės sklypo formavimo juridinio dokumento data	
Žemės sklypo formavimo juridinio dokumento tipas	
Žemės sklypo formavimo juridinio dokumento Nr.	
Žemės sklypo ženklinimo data	2013-03-08

Duomenys apie žemės naudmenų kiekybines charakteristikas ir vertę

Žemės naudmenų eksplikacija (ha)											Nusausinta žemė	
Žemės ūkio naudmenos				miškai	keliai	užstatyta teritorija	vandenys	Kita žemė				
iš viso	ariama	sodai	pievos					želdiniai	pelkės	pažeista		nenaudojama
						9,6845	0,3446					

Žemės sklypo vertė, Lt (nustatyta vadovaujantis Lietuvos Respublikos Vyriausybės 1999 m. vasario 24 d. nutarimu Nr. 205 „Dėl žemės įvertinimo tvarkos“)

Vertės nustatymo data	iš viso	iš jos			Vidutinis ž.ū. našumo balas
		be miško žemės ir medynų	miško žemė ir medynai	iš jos medynų vertė	
2013-03-17	324943	324943			48,4

Duomenys apie žemės naudojimo apribojimus

Eil. Nr.	Kodas	Apribojimai	Žemės plotas,
1	2	3	4
1	1	I-Ryšio linijų apsaugos zonos	0,1136
2	6	VI-Elektros linijų apsaugos zonos	1,7678
3	49	XLIX- Vandentiekio, lietaus ir fekalinės kanalizacijos ir įrenginių apsaugos zonos	0,1330

Duomenys apie statinius

Eil. Nr.	Statinio pavadinimas	Statinio unikalūs Nr.	
		pažymėjimas plane	kadastrinių matavimų bylos Nr.
1	2	3	4
1	Bendrabutis	3N5/b	39/5483
2	Administracinis pastatas	2B2/b	39/5483
3	Drausminis korpusas	2O2/p	39/5483
4	Valgykla	4M1/p	39/5483
2	Kultūros namai	5C2/b	39/5483
6	Medicinos korpusas	6D2/b	39/5483

Kopija tik



Vyresnioji kadastro specialistė
Jūratė Kukauskienė

2013-03-27

7	Dirbtuvės	7P2/b	39/5483
8	Gamybinis korpusas	8P1/b	39/5483
9	Skalbykla-pirtis	9L1/p	39/5483
10	Katilinė	10H3/p	39/5483
11	Infendantinis sandėlis	11F2/p	39/5483
12	Sandėlis	12F1/p	39/5483
13	Sandėlis	13F1/p	39/5483
14	Sandėlis	14F1/b	39/5483
15	Transformatorinė	15H1/p	39/5483
16	Transformatorinė	16H1/p	39/5483
17	Generatorinė	19H1/g	39/5483
18	Kiemo statiniai	-	39/5483
19	Tvora	-	39/5483

Matininkas Virginijus Ševčenka

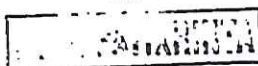
Vyresnioji kadastro
specialistė
Jūratė Kyžauskienė

Jp -
2013-03-24

ŽEMĖS SKLYPO VIDUTINĖS RINKOS VERTĖS APSKAIČIAVIMAS

Adresas
Žemės sklypo paskirtis
Žemės sklypo naudojimo būdas
Bendras plotas
Ariama
Sodai
Pievos
Keliai
Užstatyta teritorija
Vandenys
Medžių ir krūmų želdiniai
Pelkės
Pažėista žemė
Nenaudojama žemė
Miškas
ŽŪ naudmenų našumo balas
Zonos pavadinimas
Zonos numeris
Vertinimo modelis
Zona_SKL reikšmė

J. Biliūno 14, Kybartai m., Vilkaviškio r., sav.
Kitos paskirties žemė
Visuomeninės paskirties teritorija
1002,91
96,845
34,46
48,4
Kybartų m.
56,3
Modelis Nr.: 8960. $(\text{ŽBpl_RKL}^{(-0,032)} * \text{Zona_SKL}^{(1,21)} * (1,1)^{\wedge} \text{Kd_BIN}} * (0,72)^{\wedge} \text{Kbn_BIN}} * (0,95)^{\wedge} \text{Ku_BIN}} * (2184 * \text{ŽBpl_RKS}))$
0,24

Suskaičiuota pagal vertinimo modelį
Suapvalinta VRV

296656 Lt
297000 Lt

Skaičiavo: Matininkas Virginijus Ševčenka
Pareigos, vardas, pavardė

parašas

2013-03-17
data

ŽEMĖS SKLYPO RIBŲ PAŽENKLINIMO - PARODYMO
AKTAS

2013-03-08

(data)

Kybartu, miestas

(sudarymo vieta)

1. Žemės sklypo ribos nustatytos savininkui (naudotojui)

Kybartu, patalios namai

(nurodyti vardą, pavardę ir asmens kodą (juridinio asmens pavadinimą ir kodą))

2. Žemės sklypo ribas paženklino atliko ir riboženklių įtvirtinimo vietas pažymėjo

Matininkas Virginijus Ševčenka, kvalifikacijos pažymėjimas Nr. 2M-M-419

(nurodyti asmens, atlikusio matavimus, vardą, pavardę ir licencijos Nr.)

vadovaudamasis nuosavybės dokumentais

3. Žemės sklypo adresas ir plotas

4. Biliūno 14, Kybartu, m.,
Vilkaviškio r. sav. 100291 kv. m.

4. Nustatant žemės sklypo ribas, buvo kviešti dalyvauti žemės sklypo esamas (būsimas) savininkas ar naudotojas ir gretimų žemės sklypų savininkai ir naudotojai:

1. Direktorius Virginijus Adomaitis

5. Savininkų ir gretimų žemės naudotojų pastabos bei įrašai apie atsisakymą pasirašyti ir apie neatvykusius asmenis:

nėra

6. Žemės sklypų ribos paženklintos (-) riboženkliais; kitos ribos sutampa su natūraliais ir dirbtiniais objektais islike, atliekant planu, vietinėje koordinacinėje sistemoje

7. Žemės sklype yra nėra valstybinio ir nėra vietinio geodezinio pagrindo punktai, kurių charakteristika nėra

8. Žemės sklype yra savininkui (naudotojui) nuosavybės teise priklausantys pastatai

3N5/b, 1B2/b, 202/p, 4M1/p, 5C2/b, 6D2/b, 2P2/b, 8P1/b, 9L1/p

10H3/p, 11F2/p, 12F1/p, 13F1/p, 14F1/b, 15H1/p, 16H1/p, 19M1/g, inž. būdas

9. Žemės sklype yra pastatai, priklausantys kitiems savininkams

nėra

10. Vadovaujantis Lietuvos Respublikos Vyriausybės 1992 m. gegužės 12 d. nutarimu Nr. 343 „Dėl Specialiųjų žemės ir miško naudojimo sąlygų patvirtinimo“ (Žin., 1992, Nr. 22-652) naudojant žemės sklypą turi būti laikomasi šių specialiųjų žemės, miško ir vandens telkinių naudojimo sąlygų:

I-ryšio linija - 1136 kv. m.
VI- elektros linija - 17678 kv. m.
XLIX-vaudeutiškio lėktuvų ir fėkalinės kaulakazijos - 1330 kv. m.

11. Žemės sklypui nustatyti žemės servitutai

nera

12. Žemės savininkas sudaręs raštiškus susitarimus su kitais asmenimis dėl žemės servitutų bendrų objektų naudojimo ir kitų žemės nuosavybės ar naudojimo sąlygų

nera

13. Žemės savininkas įsipareigoja saugoti ir prižiūrėti riboženklis, ir yra susipažinęs su Lietuvos Respublikos administracinių teisės pažeidimų kodekso 47 straipsnio nuostatomis: pastovių žemėnaudos riboženklis sunaikinimas arba gadinimas užtraukia baudą nuo dviejų šimtų penkiasdešimties iki penkių šimtų litų

Direktorius Virginijus Adomaitis

(savininko (naudotojo) vardas ir pavardė, parašas)

PASTABOS:

nera

Aktas surašytas dviem egzemplioriais: pirmas egzempliorius teikiamas užsakovui, antrasis – Nacionalinės žemės tarnybos prie Žemės ūkio ministerijos žemėtvarkos skyriui kartu su nekilnojamojo turto objektų kadastrinių matavimų byla.

Matininkas Virginijus Ševčenka

(kadastrinius matavimus atlikusio vardas ir pavardė asmens pareigų pavadinimas)

(parašas)

(data)

Sutinku:

Direktorius Virginijus Adomaitis

(juridinio asmens vadovo pareigų pavadinimas)

(parašas)

(savininko ar naudotojo vardas pavardė)

2013-03-08

(data)

Žemės sklypo ribos paženklintos ir jų pagrindu parengtas žemės sklypo planas atitinka teisės aktų reikalavimus:

Vilkaviškio skyriaus vedėjas

(pavadinimas)

(parašas)

Vilija Belozariene

(vardas ir pavardė)

(data)

Kopija tikra

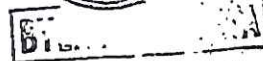

Vyresnioji koordinatorė
specialistė
Jūratė Kulš

Dokumentą elektroniniu parašu
pasirašė INGRIDA BUITKIENĖ
Data: 2023-11-24 11:17:54
Paskirtis: Kopija tikra 7 lapai
Vieta: VI Registrų centras

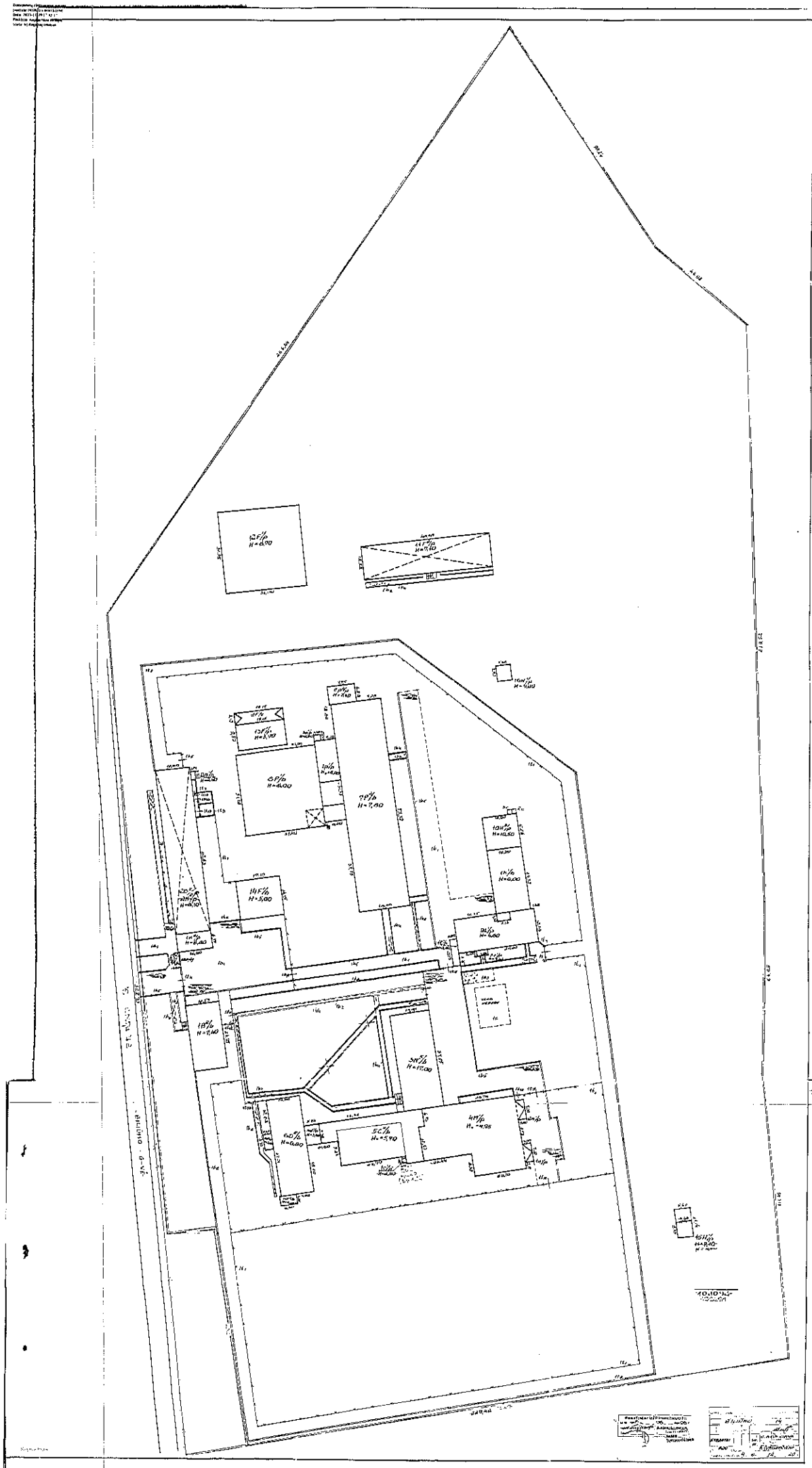

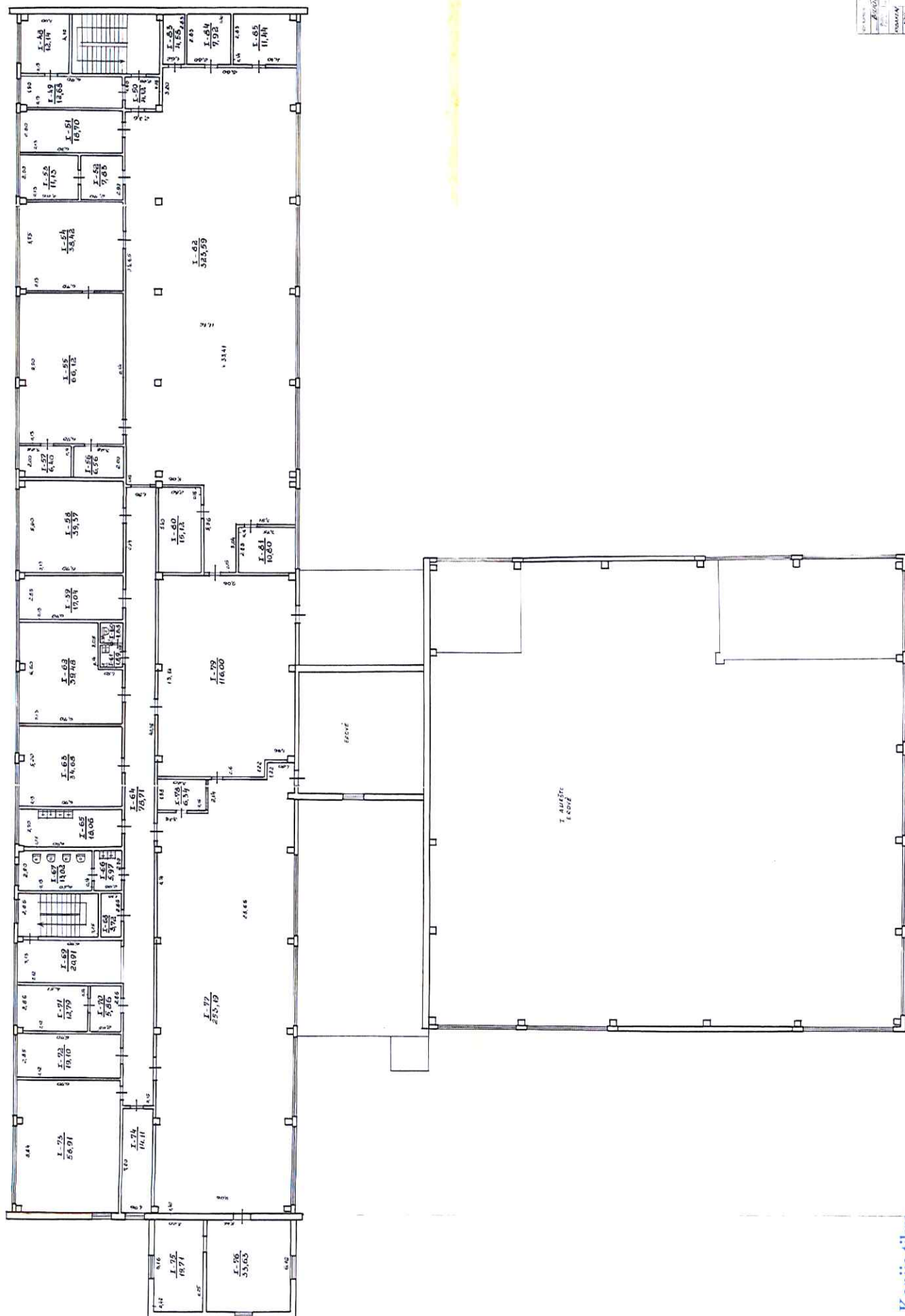

Pagrindinio pastato, jo dalių ir priestatų kadastro duomenys

Adresas: J. Biliūno g. 14, Kybartai Vilkaviškio r. sav.

Unikalus Nr.: 3998-2007-6073

Pagrindinio pastato ir jo dalių kadastro duomenys

Kadastro duomenys	Pagrindinis pastatas	Rūsysis (pusrūsis)	Pastogės patalpos
Duomenys užfiksuoti	2003-09-04	X	X
Žymėjimas	7P2b		
Paskirtis	Gamybos	X	X
Pavadinimas	Dirbtuvės	X	X
Statybos pr.-pab. metai	1983-1983		
Rekonstr. pr.-pab. metai	-		
Baigtumas %	100		
Aukštų skaičius	2	X	X
Tūris m3	11448		
Bendras plotas m2	2684,67		
Pamatai	Betonas	X	X
Sienos	Gelžbetonio plokštės		
Perdangos	Gelžbetonis		
Stogo konstrukcija	Sutapdintas	X	X
Stogo danga	Ruberoidas	X	X
Išorės apdaila	Nėra	X	X
Pertvaros	Plytos		
Grindys	Monolitinės		
Langai	Mediniai		
Durys	Medinės		
Vidaus apdaila	Tinkas		
Šildymas	Centrinis šildym. iš centr. sist.		
Vandentiekis	Miesto vandentiekis		
Kanalizacija	Vietinė kanalizacija		
Dujos	Nėra		
Karštas vanduo	Yra		
Elektra	Yra		
Viryklė	Nėra		
Vonios kambarys	Nėra		
Vėdinimas ir kondicion.	Vėdinimas ir kondicionavimas		

Viso pastato

Bendras plotas m2	2976,22
Baigtumas %	100
Užstatytas plotas m2	1790
Tūris m3	13440
Centro koordinatės X/Y	
Plotas bruto m2	3322

Pagrindinio pastato priestatų (jų dalių) kadastro duomenys

1

Kadastro duomenys	Priestatas	Priestatas	Priestatas
Duomenys užfiksuoti	2003-09-04	2003-09-04	
Žymėjimas	1p1p	2p2p	
Pavadinimas	Priestatas	Priestatas	
Statybos pr.-pab. metai	1983-1983	1983-1983	
Rekonstr. pr.-pab. metai	-	-	
Baigtumas %	100	100	
Aukštų skaičius	1	2	
Tūris m3	1517	475	
Bendras plotas m2	238,21	53,34	
Pamatai	Betonas	Betonas	
Sienos	Plytos	Plytos	
Perdangos	Gelžbetonis	Gelžbetonis	
Stogo konstrukcija	Sutapdintas	Sutapdintas	
Stogo danga	Ruberoidas	Ruberoidas	
Išorės apdaila	Nėra	Nėra	
Pertvaros	Plytos	Plytos	
Grindys	Monolitinės	Monolitinės	
Langai	Mediniai	Mediniai	
Durys	Medinės	Medinės	
Vidaus apdaila	Tinkas	Nėra	

Parengė matininkė

[Signature]

O.Navickienė 2003 09 04

(pareigos, parašas, v. pavardė, data)

Tikrino Vadybininkas

[Signature]

K.Matusa 2003 09 04

(pareigos, parašas, v. pavardė, data)

Dirbtuvės 7P2b vidaus plotų eksploikacija

Bylos Nr. 39/5483

3 forma

Adresas: J. Biliūno g. 14, Kybartai Vilkaviškio r. sav.

Unikalus pastato Nr.: 3998-2007-6073

Kadastro duomenys užfiksuoti 2003 m. rugsėjo 4 d.

Patalpos pažymėjimas plane				Patalpos pavadinimas	Bendras	Gyvenamosios paskirties patalpų plotai m2								Negyvenamosios paskirties patalpų plotai m2		
Aukšto Nr.	1 sim-bolis		2 sim-bolis			Naudingas	Iš to skaičiuojamas			Pagalbinis nenaudingas	Rasių (pusrosių)	Garažų	Pagalbinis	13	14	
	7	8					9	10	11							12
1	1	2	3	4	5	6	7	8	9	10	11	12	13	14		
	1	1	1	Koridorius	10,21									10,21		
	1	1	2	sandėlis	10,43								10,43			
	1	1	3	Koridorius	4,95									4,95		
	1	1	4	sandėlis	16,62								16,62			
	1	1	5	Kabinetas	15,88								15,88			
	1	1	6	Kabinetas	22,15								22,15			
	1	1	7	Kabinetas	21,91								21,91			
	1	1	8	Rūbinė	31,67									31,67		
	1	1	9	Dušas	5,94									5,94		
	1	1	10	holas	38,78									38,78		
	1	1	11	sandėlis	35,87								35,87			
	1	1	12	Koridorius	22,82									22,82		
	1	1	13	sandėlis	23,16								23,16			
	1	1	14	Prausykla	1,28									1,28		
	1	1	15	Tualetas	1,50									1,50		
	1	1	16	sandėlis	14,94								14,94			
	1	1	17	Rūbinė	22,77									22,77		
	1	1	18	Prausykla	26,99									26,99		
	1	1	19	Dušas	13,37									13,37		
	1	1	20	Prausykla	4,63									4,63		
	1	1	21	Tualetas	12,27									12,27		
	1	1	22	tamburas	2,85									2,85		
	1	1	23	sandėlis	1,82								1,82			
	1	1	24	Koridorius	49,67									49,67		
	1	1	26	Gamybinė patalpa	16,24								16,24			
	1	1	27	sandėlis	6,69								6,69			
	1	1	28	sandėlis	19,29								19,29			

9185525 2

1

3998-2007-6073

2003-09-08

Pustapis 1 (iš viso 3)

1	2	3	4	5	6	7	8	9	10	11	12	13	14
1	1	29	sandēlis	33,02								33,02	
1	1	30	sandēlis	14,14								14,14	
1	1	31	Kabinetas	9,34								9,34	
1	1	32	Gamybinē patalpa	171,45								171,45	
1	1	33	Gamybinē patalpa	21,81								21,81	
1	1	35	sandēlis	95,94								95,94	
1	1	36	Kordorijs	25,42									25,42
1	1	37	Kordorijs	29,84									29,84
1	1	38	sandēlis	8,60								8,60	
1	1	39	sandēlis	9,77								9,77	
1	1	40	Ventilācijas patalpa	71,34								71,34	
1	1	41	sandēlis	7,04								7,04	
1	1	42	sandēlis	6,20								6,20	
1	1	43	sandēlis	5,69								5,69	
1	1	44	Kompresorinė	39,82								39,82	
1	1	45	Gamybinē patalpa	145,92								145,92	
1	1	46	Gamybinē patalpa	33,30								33,30	
1	1	47	Gamybinē patalpa	289,98								289,98	
1	1	86	Gamybinē patalpa	52,68								52,68	
1	1	87	Gamybinē patalpa	78,30								78,30	
2	1	48	Kabinetas	12,14								12,14	
2	1	49	Kabinetas	12,68								12,68	
2	1	50	Kordorijs	4,12									4,12
2	1	51	sandēlis	18,70								18,70	
2	1	52	sandēlis	7,83								7,83	
2	1	53	sandēlis	11,13								11,13	
2	1	54	sandēlis	38,42								38,42	
2	1	55	sandēlis	66,12								66,12	
2	1	56	sandēlis	6,56								6,56	
2	1	57	sandēlis	6,40								6,40	
2	1	58	sandēlis	39,37								39,37	
2	1	59	sandēlis	17,04								17,04	
2	1	60	Tualetas	1,88									1,88
2	1	61	Prausykla	1,89									1,89
2	1	62	sandēlis	39,48								39,48	
2	1	63	sandēlis	34,68								34,68	
2	1	64	Kordorijs	78,71									78,71

1	2	3	4	5	6	7	8	9	10	11	12	13	14
2	1	65	Prausykla	18,06									18,06
2	1	66	Prausykla	5,97									5,97
2	1	67	Tualetas	13,02									13,02
2	1	68	sandėlis	3,72								3,72	
2	1	69	Kordorius	20,91									20,91
2	1	70	sandėlis	5,86								5,86	
2	1	71	sandėlis	12,79								12,79	
2	1	72	sandėlis	19,10								19,10	
2	1	73	sandėlis	58,91								58,91	
2	1	74	Kordorius	14,11									14,11
2	1	75	sandėlis	19,71								19,71	
2	1	76	sandėlis	33,63								33,63	
2	1	77	Gamybinė patalpa	253,19								253,19	
2	1	78	Kabinetas	6,34								6,34	
2	1	79	Gamybinė patalpa	116,00								116,00	
2	1	80	sandėlis	15,12								15,12	
2	1	81	sandėlis	10,80								10,80	
2	1	82	Gamybinė patalpa	323,59								323,59	
2	1	83	sandėlis	4,58								4,58	
2	1	84	sandėlis	7,92								7,92	
2	1	85	sandėlis	11,44								11,44	
Iš viso pirmo buto(1) (85 patalp.)				2976,22								2512,59	463,63
Iš viso (85 patalp.)				2976,22								2512,59	463,63
Iš viso pirmame aukšte (47 patalp.)				1604,30								1299,34	304,96
Iš viso antrame aukšte (38 patalp.)				1371,92								1213,25	158,67

Parengė malinkė Patry - O.Navickienė. 2003 09 04
(pareigos, parašas, v. pavardė, data)
 Tikrinio Vadybininkas Plehel K.Malusa 2003 09 04
(pareigos, parašas, v. pavardė, data)

Statinių aprašymas ir įkainojimas

miestas _____ g-vė, a. skersg.

Valdytojas _____

Pastato paskirties gamybinės skaitis _____Statybos metai 1983

Inventoriaus Nr.		
miestas	kvartalas	sklypas

PASTATO IR ELEMENTŲ CHARAKTERISTIKA

Data	Pastate yra			Pastatas prijungtas prie tinklų											Kapitalinio remonto data	
	rūsiai	puošiai	man-arda	vandentiekis		kanalizacija		centr. šildymas			telefonas	radijas	elektrinės viryklės	dujos		karštas vanduo
				miesto	vietinis	miesto	vietinė	grupinė katilinė	vietinė katilinė	ŠEC						

Eil. Nr.	Konstruktivinių elementų pavadinimas	Konstruktivinių elementų, jų išbaigimo ir techninio stovio aprašymas	Lygin. svoris ir patalpos	Susidėv. proc.	Lygin. susid. %
1	Pamatai	betono	10	20 15	200 150
2	Sienos	g/b profilis	28	25 10	700 560
3	Partijos	beton		20	200
4	Perdengimai	g/b profilis	10	15	150
5	Orlaidys	betono	5	20 15	100 75
6	Langai	pagr.	19	20 15	380 285
7	Durys			20	120
8	Stogas	sutap.	6	10	60
9	Šildymas	centr.		20	260
10	Santechn. įrenginiai	montuoti, karnizai	15	15	195
11	Apdaila	daugiau	8	20 15	160 120
12	Elektra	400			
13	Laiptai	betono			
14	Pakrovimo liukas	lit	1	25 20	0,25 0,20
15					

Namo perrekonstruotų elementų susidėvėjimas

100

Pastato amžius _____ % = _____ susidėvėjimo %

Viso:

21%

PASTATO DALYS PRIESTATAI, MAŽI RŪŠIAI, ŪKIO PASTATAI IR KT. 16

Data	Šifras	Pavadinimas	Statybos metai	Amžius	Susidėv. norma %	Susidėv. proc.	Pamatai	Sienos	Partijos	Perdeng.	Stogas	Orlaidys	Langai ir durys	Apdaila	Elektra
12/8	12/8	Pr. sienos	1983	15	1,2	18	bet.	pl.	pl.	g/b	sut.	bet.	pagr.	-	+
20/8	20/8	- " -	1983	15	1,2	18	- " -	-	-	-	-	-	-	-	+
30/8	30/8	- " -	1983	15	1,2	18	- " -	-	-	bet.	sut.	bet.	-	-	+

Pagrindinių pastatų dalių, jų priestatų ir ūkto pastatų kainojimas

Data	Sėjos	Pavadinimas	Ilgis	Plotis	Plotas	Aukštis	Toris	Perimetras	Perimetro san-tykis su plotu	Kainininko lentelės Nr.	Vieneto kaina	Patalpos	Vieneto kaina po patalpos	Kaino pastato vertė rb.	Data		sused. %	dabartinė vertė rb.	sused. %	dabartinė vertė rb.
															1997.1.24	1997.1.24				
96.12.20	40%	Dviejų patalpos	19.10	18.50	463.05	7.80	11.43			2	100000	-1-05-05-00A	19.50	108.12	2082770	21	2082770	7288583	2082770	
96.12.20	40%	Sanjūkos, pramėtos	19.10	18.50	463.05	7.80	11.43			2	100000	-1-05-05-00A	19.50	108.12	2082770	21	2082770	7288583	2082770	
10/12	40%	Priestatas	11.43	8.20	138.19	4.00	4.15			2	100000	-1-05-05-00A	19.50	108.12	2082770	21	2082770	7288583	2082770	
10/12	40%	Priestatas	9.80	8.20	80.36	10.00	8.04			2	100000	-1-05-05-00A	19.50	108.12	2082770	21	2082770	7288583	2082770	
10/12	40%	Priestatas	6.58	9.15	64.16	7.10	4.45			2	100000	-1-05-05-00A	19.50	108.12	2082770	21	2082770	7288583	2082770	
10/12	40%	Priestatas	1.0	1.50	1.50	1.50	1.1			2	100000	-1-05-05-00A	19.50	108.12	2082770	21	2082770	7288583	2082770	

Klėmo įrengimų kainojimas

Klono įrengimų kainojimas

Data	Sėjos	Statybos metal	Amžius	susidėv.	norma	Klono įrengimo pavadinimas	Medžiaga	Konstrukcija	Matmenys				Kainininko lentelės Nr.	Vieneto kaina rb.	X. 1.21	Kainuota įren. Gimo vertė rb.	sused. %	dabartinė vertė rb.	sused. %
									ilgis	plotis	plotas	aukštis	toris						

PAKITIMAI UŽREGISTRUOTI:
 1996 m. 05 mėn. 08 d.
 Grupės vadovas
 (Austra)

Užregistruoti:
 1996 m. 09 mėn. 04 d.
 K. MATUŠA
 K. MATUŠA
 K. MATUŠA

Tikrinio:
 1996 m. 12 mėn. 20 d.

DETALŲ METADUOMENYS	
Dokumento sudarytojas (-ai)	Valstybės įmonė Registrų Centras
Dokumento pavadinimas (antraštė)	Dėl dokumentų kopijų / nuorašų pateikimo (Vilkaviškio r. sav., Kybartai, J. Biliūno g. 14)
Dokumento registracijos data ir numeris	2023-11-30 Nr. SP-157719 (4.55 Mr)
Dokumento gavimo data ir dokumento gavimo registracijos numeris	-
Dokumento adresatas (-ai)	Valstybės sienos apsaugos tarnyba prie Lietuvos Respublikos vidaus reikalų ministerijos
Dokumento specifikacijos identifikavimo žymuo	ADOC-V1.0
Parašo paskirtis	Pasirašymas
Parašą sukūrusio asmens vardas, pavardė ir pareigos	Ingrida Buitkienė Vyriausioji specialistė
Parašo sukūrimo data ir laikas	2023-11-30 16:11
Parašo formatas	Trumpalaikio galiojimo (XAdES-T)
Laiko žymoje nurodytas laikas	2023-11-30 16:11
Informacija apie sertifikavimo paslaugų teikėją	RCSC IssuingCA
Sertifikato galiojimo laikas	2023-11-27 15:25 - 2025-11-26 15:25
Informacija apie būdus, naudotus metaduomenų vientisumui užtikrinti	-
Pagrindinio dokumento priedų skaičius	2
Pagrindinio dokumento pridedamų dokumentų skaičius	0
Priedamo dokumento sudarytojas (-ai)	-
Priedamo dokumento pavadinimas (antraštė)	Ž. skl. J. Biliūno g. 14, Vilkaviškio r. sav. reg. 39-13440.pdf
Priedamo dokumento registracijos data ir numeris	-
Priedamo dokumento sudarytojas (-ai)	-
Priedamo dokumento pavadinimas (antraštė)	Nr. 3998-2007-6073 7P2b.pdf
Priedamo dokumento registracijos data ir numeris	-
Programinės įrangos, kuria naudojantis sudarytas elektroninis dokumentas, pavadinimas	Elpako v.20231115.4
Informacija apie elektroninio dokumento ir elektroninio (-ių) parašo (-ų) tikrinimą (tikrinimo data)	Tikrinant dokumentą nenustatyta jokių klaidų (2023-12-01)
Elektroninio dokumento nuorašo atspausdinimo data ir ją atspausdinęs darbuotojas	2023-12-01 nuorašą suformavo Daiva Žvirzdinienė
Paieškos nuoroda	-
Papildomi metaduomenys	-