

## **NEKILNOJAMOJO DAIKTO KADASTRINIŲ MATAVIMŲ BYLA**

Tomas: **1**

Nekilnojamojo turto objektas: **Žemės sklypas su statiniais**

Registro Nr.: **50/123262 (Statiniai)**

Adresas: **Palangos m. sav. Palangos m. Liepojos pl. 1**

Lapų skaičius: **26**

Tomo Nr. 1  
Registro 50/123262

## BYLOS TOMO VIDAUS APYRAŠAS

Eil. Nr.	Dokumento pavadinimas	Dokumento		Lapų skaič.	Bylos lapų numeriai	Pastabos
		Nr.	Data			
1	Statinio planas "STATINIŲ IŠDĖSTYMO PLANAS"	1	2018-12-19	1	1	
2	Statinio nuotraukos 1F FORMA	2	2018-12-19	2	2-3	
3	Statinio aukštų planai	3	2018-12-19	6	4-9	
4	Pagrindinio pastato, jo dalių ir priestatų kadastro duomenys 1A FORMA	4	2018-12-19	6	10-15	
5	Pagrindinio pastato, jo dalių ir priestatų įkainojimas (perkainojimas) 2A FORMA	5	2018-12-19	1	16	
6	Pagrindinio pastato vidaus plotų eksplikacija 3 FORMA	6	2018-12-19	9	17-25	

Vidaus apyrašo lapų 25

Matininkas Viktor Kromin

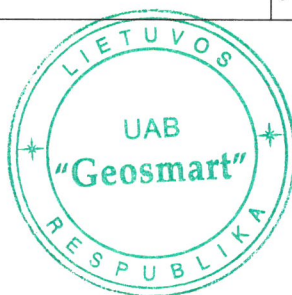

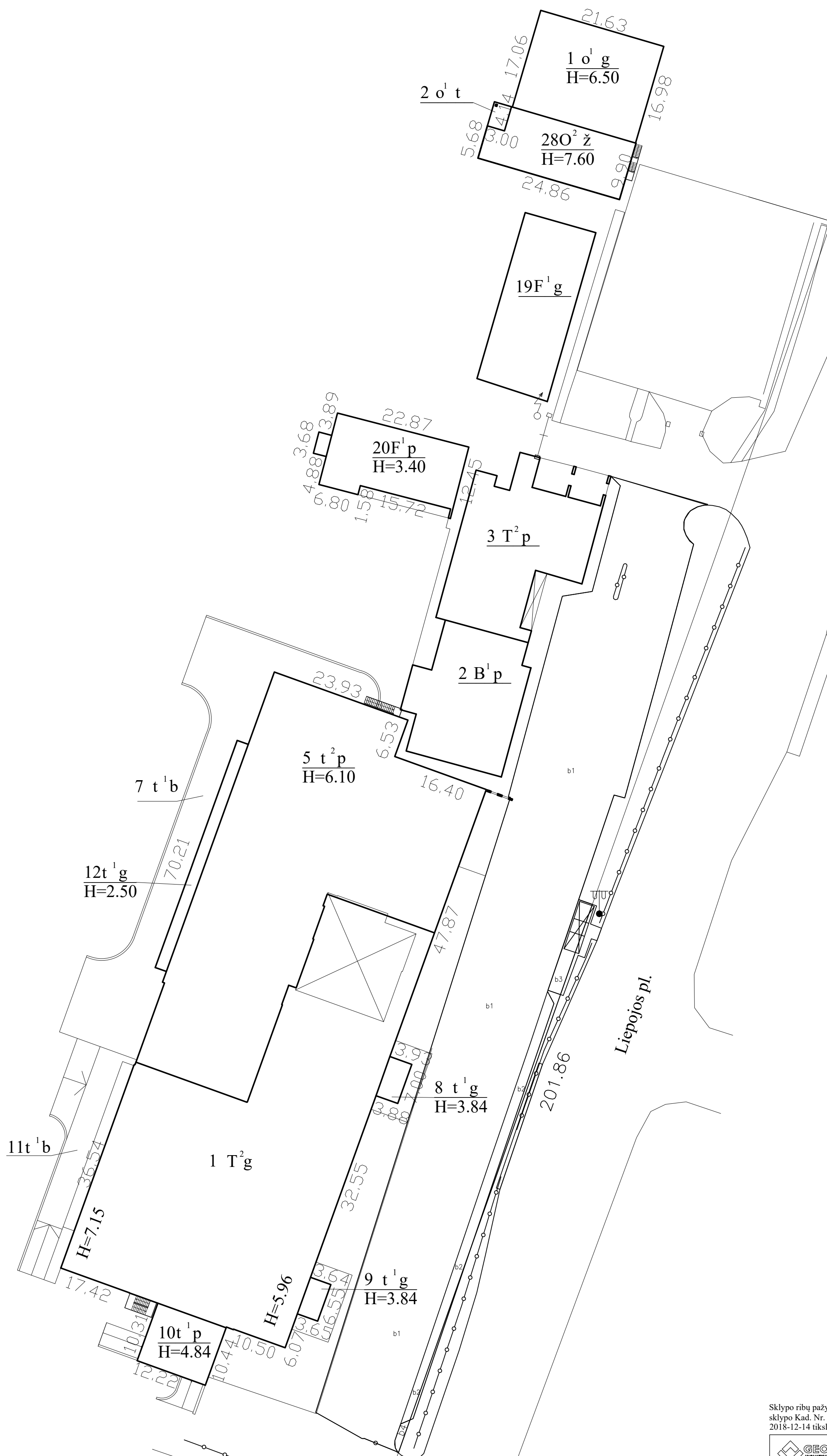

A handwritten signature in blue ink, appearing to be "V. Kromin".

§



Sklypo ribų pažymėjimui panaudotas kadastrinių matavimų būdu išmatuoto sklypo Kad. Nr. 25010017:181 planas.  
2018-12-14 tikslintas 1T2g pastatas.

 <b>GEOSMART</b> INOVATYVUS GEODEZINIŲ SPRENDIMAI		UAB "Geosmart" Kval. paž. numeris 2M-M-2512, išduotas 2017-04-21	
Pareigos	V., pavardė	Parašas	Data
Matininkas	V. Kromin		2018-12-19
STATINIŲ IŠDĖSTYMO PLANAS		M: 1:500	A. V. UAB "Geosmart"
Palangos m. sav. Palangos m. Liepojos pl. 1		Pastato pažymėjimas planas: 1T29	

UAB "Geosmart", kodas: 302576916, adresas: Klaipėda, Minijos g. 19  
Matininkas(-ė) VIKTOR KROMIN, kvalifikacijos pažymėjimo Nr. 2M-M-2512

### PASTATO FOTONUOTRAUKOS

<b>Adresas</b>	Palangos m. sav. Palangos m. Liepojos pl. 1		
<b>Paskirtis</b>	Transporto		
<b>Pavadinimas</b>	Aerostotis		
<b>Žymėjimas plane</b>	1T2g		
<b>Kadastro duomenų nustatymo data</b>	2018-12-19	<b>Unikalus numeris</b>	2596-2001-1093







Matininkas



*[Handwritten signature]*

VIKTOR KROMIN



2018-12-20 15:35:26

Lapas 2 iš 2

Neįrašinta

Neįrašinta

Neįrašinta

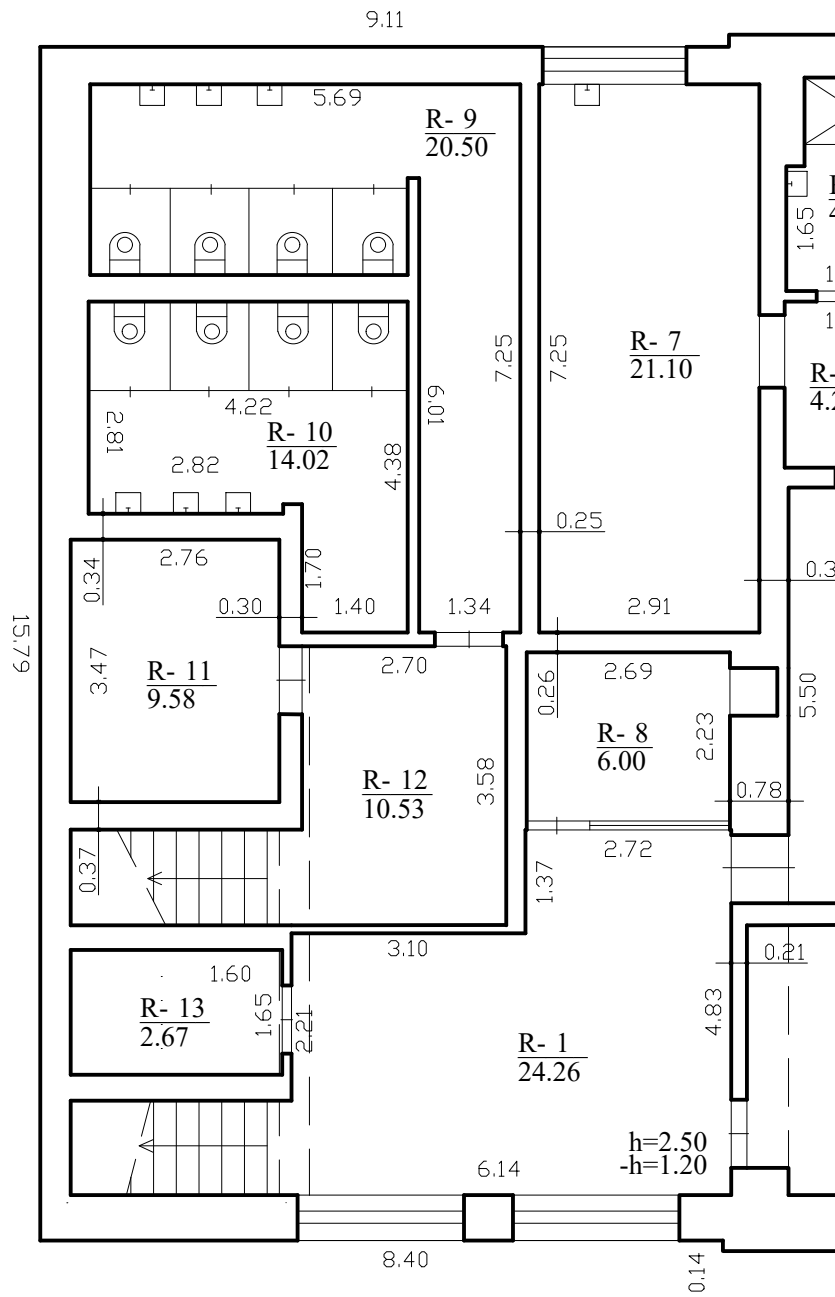

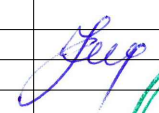
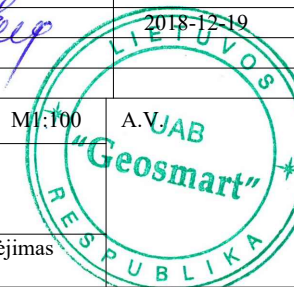
		UAB "Geosmart" Kval. paž. numeris 2M-M-2512, išduotas 2017-04-21	
Pareigos	V., pavardė	Parašas	Data
Matininkas	V. Kromin		2018-12-18
RŪSIO PLANAS (1 LAPAS)		METAS	A. UAB
Palangos m. sav.			
Palangos m.		Lietuvos Respublika	
Liepojos pl. 1		Pastato pažymėjimas	
Sudarytas pagal 2018-12-19 kadastrinių matavimų duomenis		plane: 1172g	

Neįrašinta

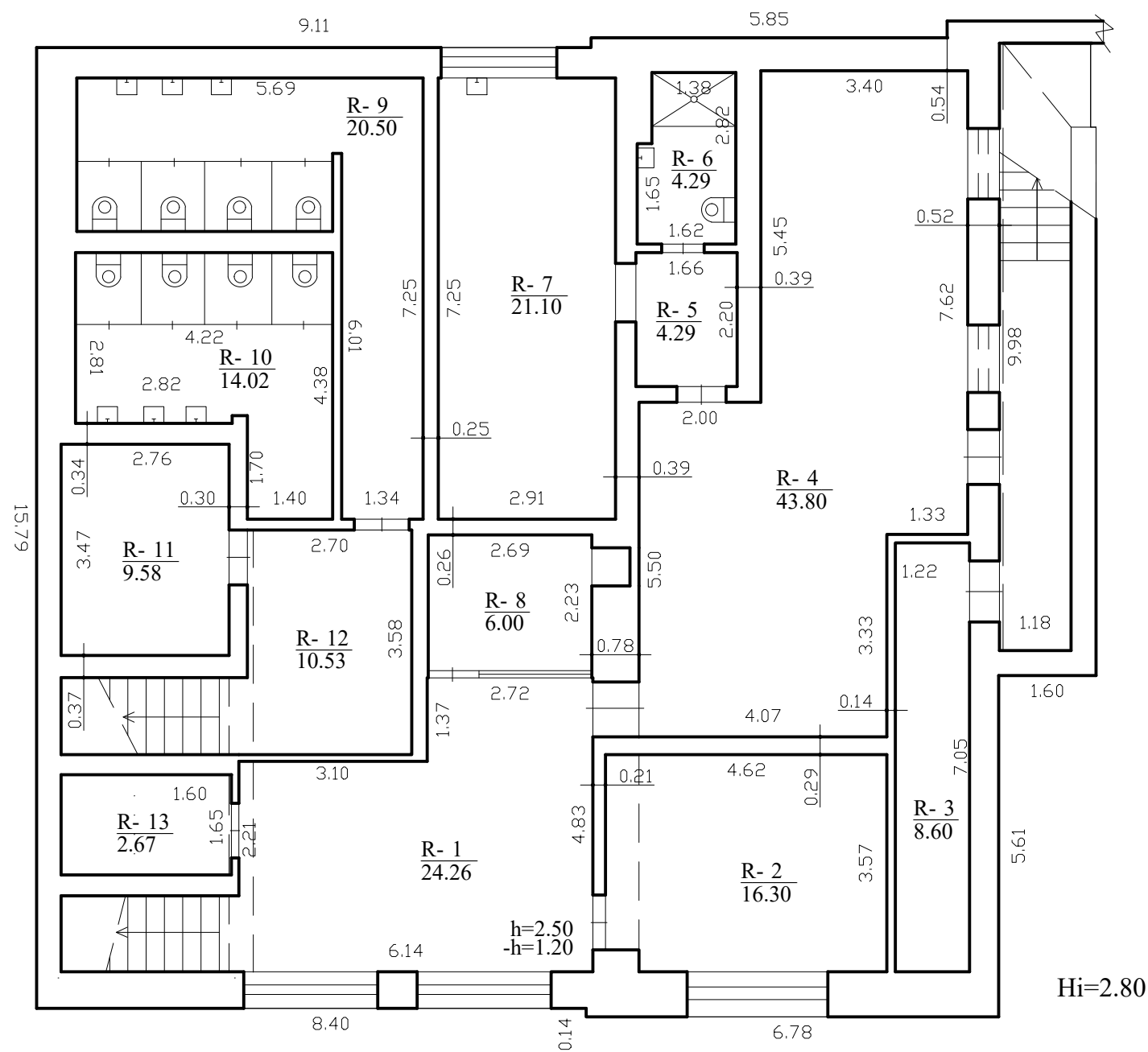

Neįrašinta

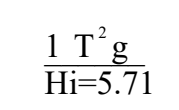



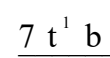

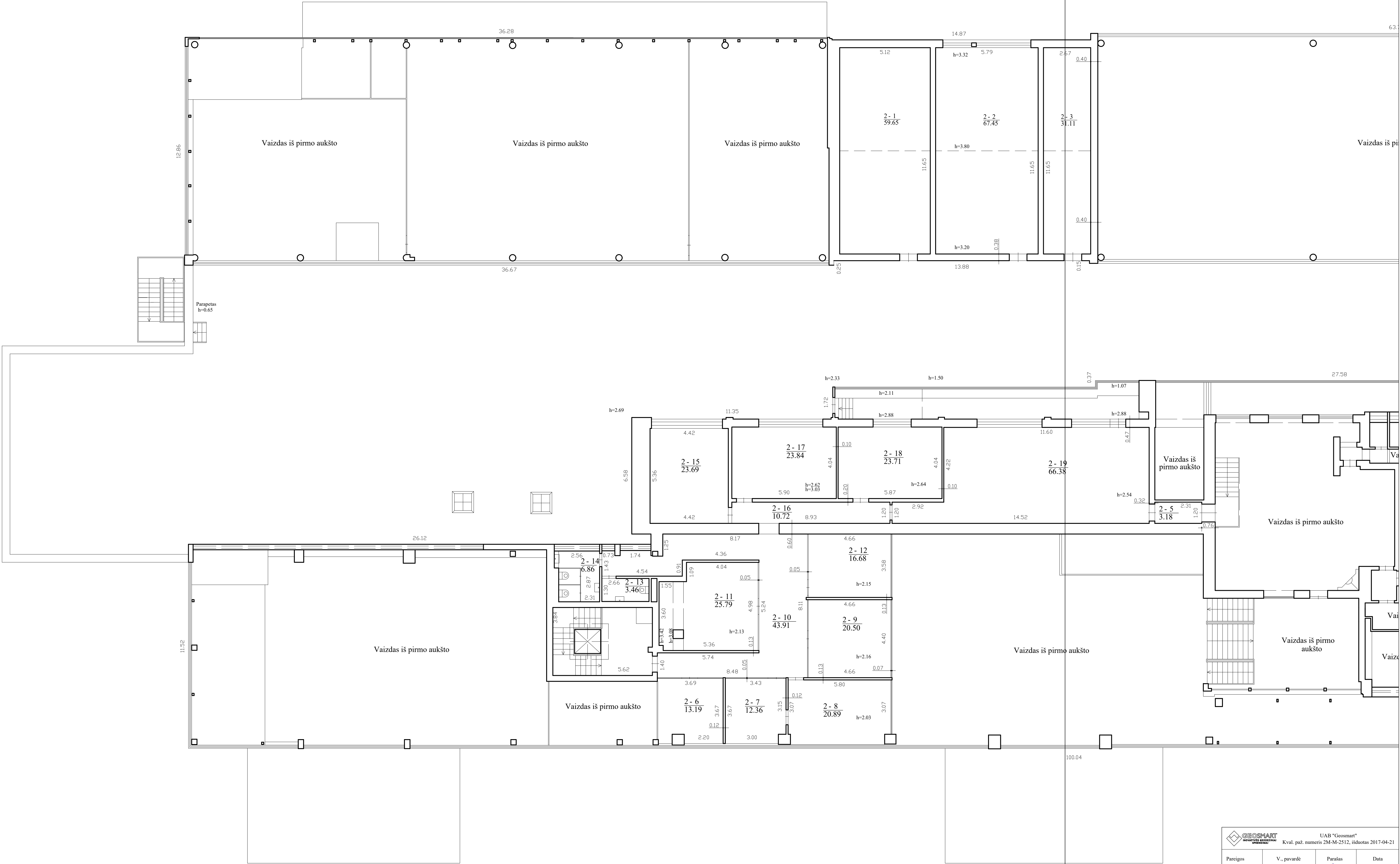

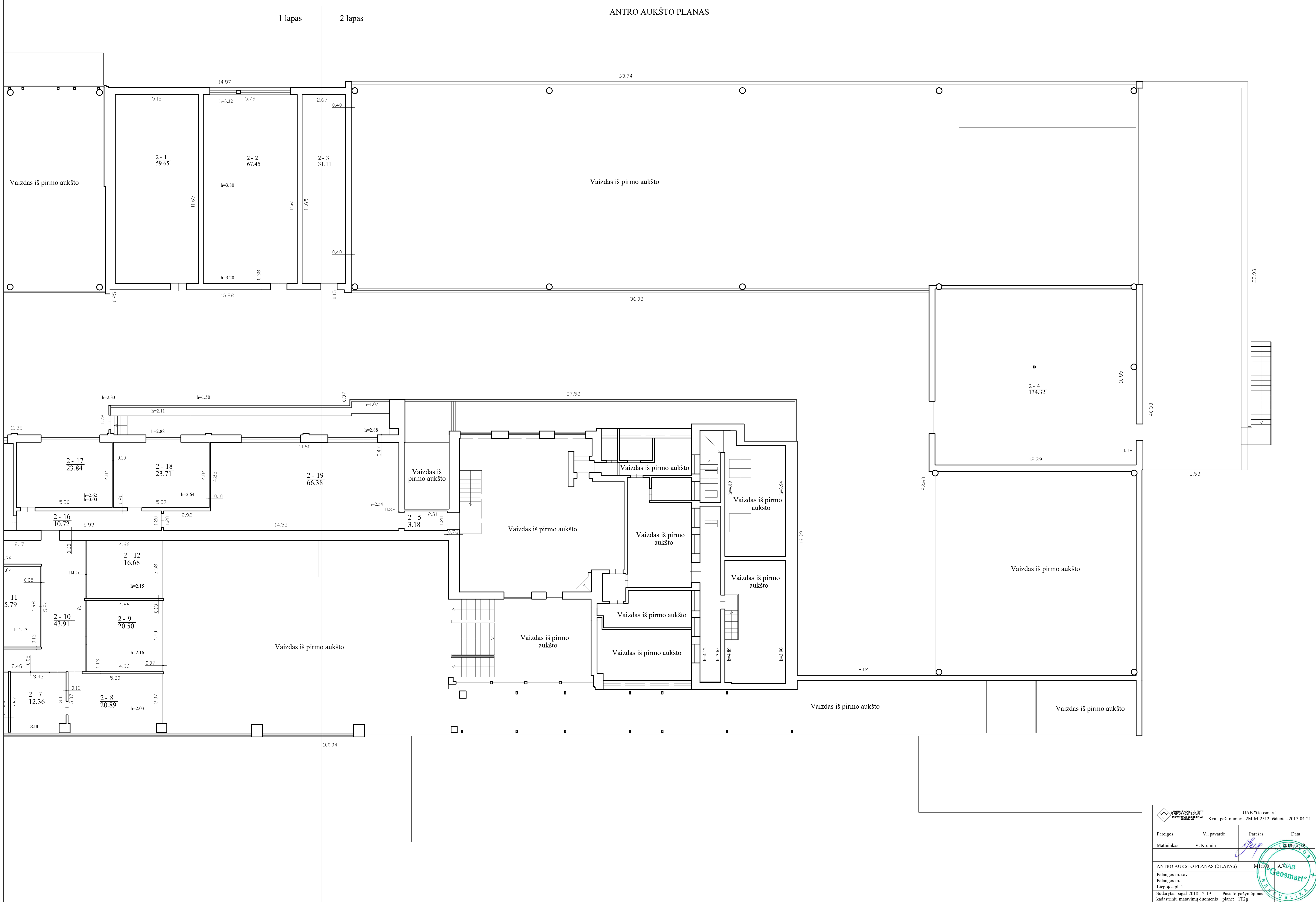

UAB "Geosmart", kodas: 302576916, adresas: Klaipėda, Minių g. 19  
 Matininkas(-ė) VIKTOR KROMIN, kvalifikacijos pažymėjimo Nr. 2M-M-2512

## PASTATO IR JO SUDĖTINIŲ DALIŲ KADASTRO DUOMENYS

### Pastato kadastro duomenys

Adresas Palangos m. sav. Palangos m. Liepojos pl. 1  
 Paskirtis Transporto  
 Pavadinimas Aerostotis  
 Žymėjimas plane 1T2g  
 Kadastro duomenų nustatymo data 2018-12-19  
 Statybos būklė Unikalus numeris 2596-2001-1093

Statinio kategorija:	Ypatingasis	Stogo konstrukcija:	Sutapdintas
Statybos pradžios metai:	1974	Stogo danga:	Bitumas
Statybos pabaigos metai:	1974	Išorės apdaila:	Metalo lakštai
Rekonstravimo pradžios metai:	2010	Pertvaros:	Plytos
Rekonstravimo pabaigos metai:	2011	Grindys:	Keraminės plytelės
Kap. remonto pradžios metai:	2018	Langai:	Aliumininiai
Kap. remonto pabaigos metai:	2018	Durys:	Laminuotos
Atnaujinimo (modernizavimo) pradžios metai:		Vidaus apdaila:	Dažai
Atnaujinimo (modernizavimo) pabaigos metai:		Šildymas:	Individ. centr.. šild. sist.
Papr. remonto pradžios metai:	2016	Vandentiekis:	Komunalinis vandentiekis
Papr. remonto pabaigos metai:	2016	Nuotekų šalinimas:	Komunalinis nuotekų šalinimas
Baigtumo procentas: %	100	Dujos:	Gamtinės
Aukštų skaičius:	2	Karštas vanduo:	Yra
Tūris: kub. m	26281,5	Elektra:	Yra
Bendras plotas: kv. m	4740,75	Viryklė:	Elektrinė
Užstatytas plotas: kv. m	5589	Vonios kambarys:	Yra
Plotas bruto: kv. m	5866	Vėdinimas ir kondicionavimas:	Vėdinimas ir kondicionavimas
Pamatai:	Gelžbetonis	Koordinatė X:	6207905
Sienos:	Stiklas su karkasu	Koordinatė Y:	318819
Perdanga:	Gelžbetonis		



\* 1 0 9 7 0 2 4 2 5 7 \*



**Pastato sudėtinės dalies kadastro duomenys**

<b>Žymėjimas</b>	1T2g		
<b>Pavadinimas</b>	Aerostotis		
<b>Statybos pradžios metai:</b>	1974	<b>Bendras plotas: kv. m</b>	2123,48
<b>Statybos pabaigos metai:</b>	1974	<b>Pamatai:</b>	Gelžbetonis
<b>Rekonstravimo pradžios metai:</b>	2010	<b>Sienos:</b>	Stiklas su karkasu
<b>Rekonstravimo pabaigos metai:</b>	2011	<b>Perdanga:</b>	Gelžbetonis
<b>Kap. remonto pradžios metai:</b>		<b>Stogo konstrukcija:</b>	Sutapdintas
<b>Kap. remonto pabaigos metai:</b>		<b>Stogo danga:</b>	Bitumas
<b>Atnaujinimo (modernizavimo) pradžios metai:</b>		<b>Išorės apdaila:</b>	Metalo lakštai
<b>Atnaujinimo (modernizavimo) pabaigos metai:</b>		<b>Pertvaros:</b>	Plytos
<b>Papr. remonto pradžios metai:</b>	2016	<b>Grindys:</b>	Keraminės plytelės
<b>Papr. remonto pabaigos metai:</b>	2016	<b>Langai:</b>	Aliumininiai
<b>Baigtumo procentas: %</b>	100	<b>Durys:</b>	Laminuotos
<b>Aukštų skaičius:</b>	2	<b>Vidaus apdaila:</b>	Dažai
<b>Tūris: kub. m</b>	12648		

**Pastato sudėtinės dalies kadastro duomenys**

<b>Žymėjimas</b>	R		
<b>Pavadinimas</b>	Rūsųs/pusrūsis		
<b>Statybos pradžios metai:</b>	1974	<b>Aukštų skaičius:</b>	0
<b>Statybos pabaigos metai:</b>	1974	<b>Tūris: kub. m</b>	753
<b>Rekonstravimo pradžios metai:</b>		<b>Bendras plotas: kv. m</b>	185,3
<b>Rekonstravimo pabaigos metai:</b>		<b>Sienos:</b>	Plytos
<b>Kap. remonto pradžios metai:</b>		<b>Perdanga:</b>	Gelžbetonis
<b>Kap. remonto pabaigos metai:</b>		<b>Išorės apdaila:</b>	Dekoratyvinis tinkas
<b>Atnaujinimo (modernizavimo) pradžios metai:</b>		<b>Pertvaros:</b>	Plytos
<b>Atnaujinimo (modernizavimo) pabaigos metai:</b>		<b>Grindys:</b>	Keraminės plytelės
<b>Papr. remonto pradžios metai:</b>	2016	<b>Langai:</b>	Plastikiniai
<b>Papr. remonto pabaigos metai:</b>	2016	<b>Durys:</b>	Medinės
<b>Baigtumo procentas: %</b>	100	<b>Vidaus apdaila:</b>	Tinkas



\* 1 0 9 7 0 2 4 2 5 7 \*

**Pastato sudėtinės dalies kadastro duomenys**

<b>Žymėjimas</b>	5t2p		
<b>Pavadinimas</b>	Oro uosto keleivių terminalas		
<b>Statybos pradžios metai:</b>	2007	<b>Bendras plotas: kv. m</b>	2197,17
<b>Statybos pabaigos metai:</b>	2007	<b>Pamatai:</b>	Gelžbetonis
<b>Rekonstravimo pradžios metai:</b>		<b>Sienos:</b>	Plytos
<b>Rekonstravimo pabaigos metai:</b>		<b>Perdanga:</b>	Gelžbetonis
<b>Kap. remonto pradžios metai:</b>	2018	<b>Stogo konstrukcija:</b>	Sutapdintas
<b>Kap. remonto pabaigos metai:</b>	2018	<b>Stogo danga:</b>	Bitumas
<b>Atnaujinimo (modernizavimo) pradžios metai:</b>		<b>Išorės apdaila:</b>	Metalo lakštai
<b>Atnaujinimo (modernizavimo) pabaigos metai:</b>		<b>Pertvaros:</b>	Blokeliai
<b>Papr. remonto pradžios metai:</b>	2016	<b>Grindys:</b>	Keraminės plytelės
<b>Papr. remonto pabaigos metai:</b>	2016	<b>Langai:</b>	Aliumininiai
<b>Baigtumo procentas: %</b>	100	<b>Durys:</b>	Medinės
<b>Aukštų skaičius:</b>	2	<b>Vidaus apdaila:</b>	Tinkas
<b>Tūris: kub. m</b>	11853		

**Pastato sudėtinės dalies kadastro duomenys**

<b>Žymėjimas</b>	7t1b		
<b>Pavadinimas</b>	Pandusas		
<b>Statybos pradžios metai:</b>	2007	<b>Bendras plotas: kv. m</b>	
<b>Statybos pabaigos metai:</b>	2007	<b>Pamatai:</b>	Gelžbetonis
<b>Rekonstravimo pradžios metai:</b>		<b>Sienos:</b>	Plytos
<b>Rekonstravimo pabaigos metai:</b>		<b>Perdanga:</b>	Gelžbetonis
<b>Kap. remonto pradžios metai:</b>		<b>Stogo konstrukcija:</b>	Sutapdintas
<b>Kap. remonto pabaigos metai:</b>		<b>Stogo danga:</b>	Bitumas
<b>Atnaujinimo (modernizavimo) pradžios metai:</b>		<b>Išorės apdaila:</b>	Metalo lakštai
<b>Atnaujinimo (modernizavimo) pabaigos metai:</b>		<b>Pertvaros:</b>	Blokeliai
<b>Papr. remonto pradžios metai:</b>	2016	<b>Grindys:</b>	Keraminės plytelės
<b>Papr. remonto pabaigos metai:</b>	2016	<b>Langai:</b>	Aliumininiai
<b>Baigtumo procentas: %</b>	100	<b>Durys:</b>	Medinės
<b>Aukštų skaičius:</b>	1	<b>Vidaus apdaila:</b>	Tinkas
<b>Tūris: kub. m</b>			



\* 1 0 9 7 0 2 4 2 5 7 \*

### Pastato sudėtinės dalies kadastro duomenys

<b>Žymėjimas</b>	8t1g		
<b>Pavadinimas</b>	Priestatas		
Statybos pradžios metai:	2010	Bendras plotas: kv. m	26,87
Statybos pabaigos metai:	2011	Pamatai:	Gelžbetonis
Rekonstravimo pradžios metai:		Sienos:	Stiklas su karkasu
Rekonstravimo pabaigos metai:		Perdanga:	Metalas
Kap. remonto pradžios metai:		Stogo konstrukcija:	Sutapdintas
Kap. remonto pabaigos metai:		Stogo danga:	Bitumas
Atnaujinimo (modernizavimo) pradžios metai:		Išorės apdaila:	Nėra
Atnaujinimo (modernizavimo) pabaigos metai:		Pertvaros:	Nėra
Papr. remonto pradžios metai:		Grindys:	Keraminės plytelės
Papr. remonto pabaigos metai:		Langai:	Nėra
Baigtumo procentas: %	100	Durys:	Stiklinės
Aukštų skaičius:	1	Vidaus apdaila:	Nėra
Tūris: kub. m	115		

### Pastato sudėtinės dalies kadastro duomenys

<b>Žymėjimas</b>	9t1g		
<b>Pavadinimas</b>	Priestatas		
Statybos pradžios metai:	2010	Bendras plotas: kv. m	22,36
Statybos pabaigos metai:	2011	Pamatai:	Gelžbetonis
Rekonstravimo pradžios metai:		Sienos:	Stiklas su karkasu
Rekonstravimo pabaigos metai:		Perdanga:	Metalas
Kap. remonto pradžios metai:		Stogo konstrukcija:	Sutapdintas
Kap. remonto pabaigos metai:		Stogo danga:	Bitumas
Atnaujinimo (modernizavimo) pradžios metai:		Išorės apdaila:	Nėra
Atnaujinimo (modernizavimo) pabaigos metai:		Pertvaros:	Nėra
Papr. remonto pradžios metai:	2016	Grindys:	Keraminės plytelės
Papr. remonto pabaigos metai:	2016	Langai:	Nėra
Baigtumo procentas: %	100	Durys:	Stiklinės
Aukštų skaičius:	1	Vidaus apdaila:	Nėra
Tūris: kub. m	96		



\* 1 0 9 7 0 3 0 6 2 3 \*

**Pastato sudėtinės dalies kadastro duomenys**

<b>Žymėjimas</b>	10t1p		
<b>Pavadinimas</b>	Priestatas		
<b>Statybos pradžios metai:</b>	2010	<b>Bendras plotas: kv. m</b>	102,84
<b>Statybos pabaigos metai:</b>	2011	<b>Pamatai:</b>	Gelžbetonis
<b>Rekonstravimo pradžios metai:</b>		<b>Sienos:</b>	Plytos
<b>Rekonstravimo pabaigos metai:</b>		<b>Perdanga:</b>	Metalas
<b>Kap. remonto pradžios metai:</b>		<b>Stogo konstrukcija:</b>	Sutapdintas
<b>Kap. remonto pabaigos metai:</b>		<b>Stogo danga:</b>	Bitumas
<b>Atnaujinimo (modernizavimo) pradžios metai:</b>		<b>Išorės apdaila:</b>	Metalo lakštai
<b>Atnaujinimo (modernizavimo) pabaigos metai:</b>		<b>Pertvaros:</b>	Gipso kartonas
<b>Papr. remonto pradžios metai:</b>		<b>Grindys:</b>	Monolitinės
<b>Papr. remonto pabaigos metai:</b>		<b>Langai:</b>	Nėra
<b>Baigtumo procentas: %</b>	100	<b>Durys:</b>	Aliumininės
<b>Aukštų skaičius:</b>	1	<b>Vidaus apdaila:</b>	Dažai
<b>Tūris: kub. m</b>	609		

**Pastato sudėtinės dalies kadastro duomenys**

<b>Žymėjimas</b>	11t1b		
<b>Pavadinimas</b>	Pandusas		
<b>Statybos pradžios metai:</b>	2010	<b>Bendras plotas: kv. m</b>	
<b>Statybos pabaigos metai:</b>	2011	<b>Pamatai:</b>	Betonas
<b>Rekonstravimo pradžios metai:</b>		<b>Sienos:</b>	Nėra
<b>Rekonstravimo pabaigos metai:</b>		<b>Perdanga:</b>	Nėra
<b>Kap. remonto pradžios metai:</b>		<b>Stogo konstrukcija:</b>	Nėra
<b>Kap. remonto pabaigos metai:</b>		<b>Stogo danga:</b>	Nėra
<b>Atnaujinimo (modernizavimo) pradžios metai:</b>		<b>Išorės apdaila:</b>	Nėra
<b>Atnaujinimo (modernizavimo) pabaigos metai:</b>		<b>Pertvaros:</b>	Nėra
<b>Papr. remonto pradžios metai:</b>		<b>Grindys:</b>	Betono trinkelės
<b>Papr. remonto pabaigos metai:</b>		<b>Langai:</b>	Nėra
<b>Baigtumo procentas: %</b>	100	<b>Durys:</b>	Nėra
<b>Aukštų skaičius:</b>	1	<b>Vidaus apdaila:</b>	Nėra
<b>Tūris: kub. m</b>			



\* 1 0 9 7 0 3 0 6 2 3 \*



**Pastato sudėtinės dalies kadastro duomenys**

<b>Žymėjimas</b>	12t1g		
<b>Pavadinimas</b>	Priestatas		
<b>Statybos pradžios metai:</b>	2010	<b>Bendras plotas: kv. m</b>	82,73
<b>Statybos pabaigos metai:</b>	2011	<b>Pamatai:</b>	Betonas
<b>Rekonstravimo pradžios metai:</b>		<b>Sienos:</b>	Stiklas su karkasu
<b>Rekonstravimo pabaigos metai:</b>		<b>Perdanga:</b>	Metalas
<b>Kap. remonto pradžios metai:</b>		<b>Stogo konstrukcija:</b>	Šlaitinis
<b>Kap. remonto pabaigos metai:</b>		<b>Stogo danga:</b>	Stiklas
<b>Atnaujinimo (modernizavimo) pradžios metai:</b>		<b>Išorės apdaila:</b>	Nėra
<b>Atnaujinimo (modernizavimo) pabaigos metai:</b>		<b>Pertvaros:</b>	Nėra
<b>Papr. remonto pradžios metai:</b>		<b>Grindys:</b>	Monolitinės
<b>Papr. remonto pabaigos metai:</b>		<b>Langai:</b>	Aliumininiai
<b>Baigtumo procentas: %</b>	100	<b>Durys:</b>	Stiklinės
<b>Aukštų skaičius:</b>	1	<b>Vidaus apdaila:</b>	Nėra
<b>Tūris: kub. m</b>	207,5		

Matininkas



*[Handwritten signature]*

VIKTOR KROMIN



2018-12-21 11:22:05

Lapas 6 iš 6

UAB "Geosmart", kodas: 302576916, adresas: Klaipėda, Minijos g. 19  
 Matininkas(-e) VIKTOR KROMIN, kvalifikacijos pažymėjimo Nr. 2M-M-2512

### PASTATO IR JO SUDETINIŲ DALIŲ VERČIŲ NUSTATYMAS

Adresas Palangos m. sav. Palangos m. Liepojos pl. 1  
 Unikalus numeris 2596-2001-1093  
 Vertės nustatymo data 2018-12-19

*Zymėjimas	Pavadinimas	Kasmetinis vertės mažinimo koeficientas	Matavimo vienetas	Kiekis	Įkainojimo pagrindas	Vidutinė vieneto statybos vertė po indeksavimo, Eur	Atkūrimo kaštai (statybinė vertė), Eur	Nusidėvėjimas %	Atkuriamoji vertė, Eur	Vietovės pataisos koeficientas	Vidutinė rinkos vertė, Eur
1	2	3	4	5	6	7	8	9	10	11	12
1T2g	Aerostotis	1.6	kub. m	26281.5		125	3285000	18	2694000	0.42	1131000
1T2g	Aerostotis	2.5	kub. m	12648	NTK 2018-2.16.14	136.52		27			
R	Rūsų/purūsiai	0.8	kub. m	753	NTK 2018-2.16.6	109.26		35			
5t2p	Oro uosto keleivių terminalas	0.8	kub. m	11853	NTK 2018-2.16.6	111.49		8			
8t1g	Priestatas	2.5	kub. m	115	NTK 2018-2.16.14	136.52		22			
9t1g	Priestatas	2.5	kub. m	96	NTK 2018-2.16.14	136.52		22			
10t1p	Priestatas	0.8	kub. m	609	NTK 2018-2.16.4	144.55		4			
12t1g	Priestatas	0.8	kub. m	207,5	NTK 2018-2.16.14	122.97		6			

Matininkas

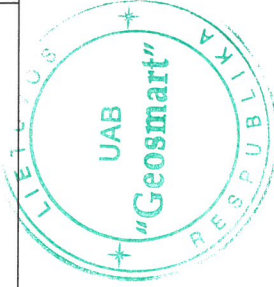

VIKTOR KROMIN

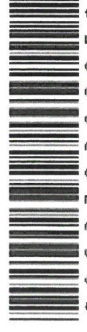

1097029085  
 Lapas 1 iš 1

UAB "Geosmart", kodas: 302576916, adresas: Klaipėda, Minijos g. 19  
Matininkas(-ė) VIKTOR KROMIN, kvalifikacijos pažymėjimo Nr. 2M-M-2512

### PASTATO PATALPŲ PLOTŲ EKSPLIKACIJA

Adresas		Palangos m. sav. Palangos m. Liepojos pl. 1		Unikalus numeris	2596-2001-1093	Gyvenamosios paskirties patalpų										Negyvenamosios paskirties patalpų			
Paskirtis	Pavadinimas	Žymėjimas plane	Kadastro duomenų nustatymo data			2018-12-19	Patalpų pavadinimas	Bendras plotas m²	Iš to skaičiaus							Garų plotas m²	Pagrindinis plotas m²	Pagalbinis plotas m²	Naudingasis plotas m²
									1 simbolis	2 simbolis	Gyvenamasis plotas m²	Verslo plotas m²	Pagalbinis naudingasis plotas m²	Rūšių (pusrūšių) plotas m²					
R	1	2	3	4	5	6	7	8	9	10	11	12	13	14	15				
	R	R	1	Koridorius	24,26									24,26					
	R	R	2	Kabinetas	16,30								16,30						
	R	R	3	Vandens mazgas	8,60									8,60					
	R	R	4	Kabinetas	43,80								43,80						
	R	R	5	Koridorius	3,65									3,65					
	R	R	6	Tualetas	4,29									4,29					
R	R	7	Virtuvėlė	21,10										21,10					



\* 1 0 9 7 0 0 6 9 8 2 \*

1	2	3	4	5	6	7	8	9	10	11	12	13	14	15
R	R	8	Operacijų skyriaus paminos vadovų kabinetas	6,00								6,00		
R	R	9	Tualetas	20,50									20,50	
R	R	10	Tualetas	14,02									14,02	
R	R	11	Elektros skydinė	9,58									9,58	
R	R	12	Koridorius	10,53									10,53	
R	R	13	Sandėlis	2,67									2,67	
Iš viso rūsyje ( 13 patalpos )				185,30								66,10	119,20	
1	1	1	Tambūras	16,39									16,39	
1	1	2	Automobilių nuomos patalpa	5,97								5,97		
1	1	3	Sutikimo salė	176,68								176,68		
1	1	4	Automobilių nuomos patalpa	7,37								7,37		
1	1	5	Automobilių nuomos patalpa	8,08								8,08		
1	1	6	Antžeminių keleivių aptarnavimo patalpa	12,03								12,03		
1	1	7	Kasa	6,48								6,48		
1	1	8	Elektrinės skydinė	9,79									9,79	
1	1	9	Bagažo išdavimo salė	193,11								193,11		
1	1	10	Pamesto bagažo patalpa	3,87								3,87		
1	1	11	Bagažo aptarnavimo patalpa	98,97								98,97		
1	1	12	Patikros punktas	2,81								2,81		
1	1	13	Patikros punktas	4,56								4,56		



\* 1 0 9 7 0 0 6 9 8 2 \*



1	2	3	4	5	6	7	8	9	10	11	12	13	14	15
1	1	14	Atvykimo salė	99,94								99,94		
1	1	15	Tualetas	5,76									5,76	
1	1	16	Tualetas	5,29									5,29	
1	1	17	Tualetas	5,45									5,45	
1	1	18	Koridorius	18,73									18,73	
1	1	19	Išvykimo salė	299,35								299,35		
1	1	20	Verslo klasės salė	94,28								94,28		
1	1	21	Koridorius	4,45									4,45	
1	1	22	Tualetas	3,14									3,14	
1	1	23	Tualetas	6,49									6,49	
1	1	24	Tualetas	7,99									7,99	
1	1	25	Tualetas	9,67									9,67	
1	1	26	Tualetas	7,52									7,52	
1	1	27	Keleivių patikros punktas	6,33								6,33		
1	1	28	Muitinės postas	6,89								6,89		
1	1	29	Muitinė	34,28								34,28		
1	1	30	Policija	12,11								12,11		
1	1	31	Tualetas	14,94									14,94	
1	1	32	Tualetas	9,03									9,03	
1	1	33	Tualetas	12,23									12,23	
1	1	34	Techninė patalpa	5,14									5,14	



\* 1 0 9 7 0 0 6 9 8 2 \*

1	2	3	4	5	6	7	8	9	10	11	12	13	14	15
1	1	35	Tambūras	21,19									21,19	
1	1	36	Koridorius	45,57									45,57	
1	1	37	Bagažo patikra	103,82								103,82		
1	1	38	Bagažo patikra	6,83								6,83		
1	1	39	Bagažo patikra	4,61								4,61		
1	1	40	VSAT patikros zona	103,94								103,94		
1	1	41	Pagalbinė patalpa	8,06									8,06	
1	1	42	Ryšių patalpa	3,65									3,65	
1	1	43	Pagalbinė patalpa	3,47									3,47	
1	1	44	Bagažo registracija	84,05								84,05		
1	1	45	Išvykimo patalpa	202,47								202,47		
1	1	46	Tambūras	26,87									26,87	
1	1	47	Ryšių patalpa	80,19								80,19		
1	1	48	Registruoto bagažo apdorojimo patalpa	109,47								109,47		
1	1	49	Tarnybinis praėjimas	17,59									17,59	
1	1	50	VSAT Patikros zona	86,78								86,78		
1	1	51	Muitinės patalpa	9,90								9,90		
1	1	52	Individualios patikros patalpa	3,76								3,76		
1	1	53	Individualios patikros patalpa	4,00								4,00		
1	1	54	Koridorius	5,49									5,49	
1	1	55	Parduotuvių patalpa	23,70								23,70		



\* 1 0 3 7 0 0 6 3 8 2 \*

1	2	3	4	5	6	7	8	9	10	11	12	13	14	15
1	1	56	Tualetas	3,12									3,12	
1	1	57	Tualetas	7,08									7,08	
1	1	58	Tualetas	7,08									7,08	
1	1	59	Tualetas	3,10									3,10	
1	1	60	Sandėlis	2,47									2,47	
1	1	61	Tualetas	4,75									4,75	
1	1	62	Išvykimo salė	322,75								322,75		
1	1	63	Patikros punktas	4,24								4,24		
1	1	64	Tualetas	2,85									2,85	
1	1	65	VSAT poilsio patalpa	18,70									18,70	
1	1	66	Apklauso patalpa	8,10								8,10		
1	1	67	Ginklų išdavimo patalpa	3,83								3,83		
1	1	68	Ginklų saugykla	3,60								3,60		
1	1	69	Budėtojų patalpa	8,67								8,67		
1	1	70	Koridorius	14,89									14,89	
1	1	71	Dokumentų tyrimo laboratorija	8,16								8,16		
1	1	72	Vizų išdavimo patalpa	5,90								5,90		
1	1	73	Kabinetas	8,16								8,16		
1	1	74	Neįleistų asmenų patalpa	7,24								7,24		
1	1	75	Neįleistų asmenų patalpa	7,24								7,24		
1	1	76	Kamera	4,37								4,37		



\* 1 0 9 7 0 0 6 9 8 2 \*

1	2	3	4	5	6	7	8	9	10	11	12	13	14	15
1	1	77	Kamera	3,93								3,93		
1	1	78	Tualetas	4,98									4,98	
1	1	79	Tualetas	7,05									7,05	
1	1	80	Tualetas	3,31									3,31	
1	1	81	Prausykla	4,69									4,69	
1	1	82	Tualetas	4,87									4,87	
1	1	83	Tualetas	7,32									7,32	
1	1	84	Tualetas	5,11									5,11	
1	1	85	Tualetas	4,03									4,03	
1	1	86	Tualetas	3,92									3,92	
1	1	87	Tualetas	4,98									4,98	
1	1	88	Atvykimo salė	146,07								146,07		
1	1	89	Tambūras	11,35									11,35	
1	1	90	Patikros punktas	4,20								4,20		
1	1	91	Patikros punktas	4,20								4,20		
1	1	92	Patikros punktas	2,34								2,34		
1	1	93	Pamesto bagažo patalpa	14,02								14,02		
1	1	94	Bagažo išdavimo salė	123,55								123,55		
1	1	95	Bagažo aptarnavimo patalpa	85,43								85,43		
1	1	96	Muitinės tarnybos patalpa	14,09								14,09		
1	1	97	Muitinės tarnybos patalpa	29,18								29,18		



\* 1 0 9 7 0 0 6 9 2 \*

1	1	2	3	4	5	6	7	8	9	10	11	12	13	14	15
1	1	1	98	Tualetas	1,46									1,46	
1	1	1	99	Apžiūros patalpa	4,35								4,35		
1	1	1	100	Muitinės postas	3,27								3,27		
1	1	1	101	Muitinės tikrinimo patalpa	8,64								8,64		
1	1	1	102	Atvykstančiųjų laukimo salė	188,84								188,84		
1	1	1	103	Tambūras	18,75									18,75	
1	1	1	104	Valiutos keitimo patalpa	8,63								8,63		
1	1	1	105	Koridorius	86,23									86,23	
1	1	1	106	Bilių kasos-dingęs багаžas	47,55								47,55		
1	1	1	107	Orlaivių aptarnavimo patalpa	47,77								47,77		
1	1	1	108	Sandėlis	6,47									6,47	
1	1	1	109	Sandėlis	6,47									6,47	
1	1	1	110	Aviacinio saugumo pagalbinė patalpa	26,32									26,32	
1	1	1	111	Pagalbinė patalpa	26,09									26,09	
1	1	1	112	Koridorius	13,91									13,91	
1	1	1	113	Kavinės salė	18,56								18,56		
1	1	1	114	Kabinetas	11,39								11,39		
1	1	1	115	Tambūras	2,46									2,46	
1	1	1	116	Maisto ruošimo cechų	22,60								22,60		
1	1	1	117	Pagalbinė patalpa	3,50									3,50	
1	1	1	118	Pagalbinė patalpa	7,00									7,00	



\* 1 0 9 7 0 0 6 9 8 2 \*



1	2	3	4	5	6	7	8	9	10	11	12	13	14	15
1	1	119	Dužo patalpa	2,79									2,79	
1	1	120	Koridorius	0,79									0,79	
1	1	121	Pagalbinė patalpa	1,39									1,39	
1	1	122	Koridorius	0,93									0,93	
1	1	123	Kavinė	81,66								81,66		
1	1	124	Holas	30,43									30,43	
1	1	125	Koridorius	82,73									82,73	
1	1	126	Prekybos patalpa	61,31								61,31		
1	1	127	Prekių priėmimo patalpa	10,02									10,02	
Iš viso pirmame aukšte ( 127 patalpos )				3947,76								3220,47	727,29	
2	2	1	Serverinė	59,65									59,65	
2	2	2	Katilinė	67,45									67,45	
2	2	3	Serverinė	31,11									31,11	
2	2	4	Ventiliatorinė	134,32									134,32	
2	2	5	Koridorius	3,18									3,18	
2	2	6	Tarnybinė patalpa	13,19								13,19		
2	2	7	Tarnybinė patalpa	12,36								12,36		
2	2	8	Tarnybinė patalpa	20,89								20,89		
2	2	9	Tarnybinė patalpa	20,50								20,50		
2	2	10	Koridorius	43,91									43,91	
2	2	11	Tarnybinė patalpa	25,79								25,79		



\* 1 0 9 7 0 0 6 9 8 2 \*

1	2	3	4	5	6	7	8	9	10	11	12	13	14	15
2	2	12	Tarnybinė patalpa	16,68								16,68		
2	2	13	Tualetas	3,46									3,46	
2	2	14	Tualetas	6,86									6,86	
2	2	15	Kabinetas	23,69								23,69		
2	2	16	Koridorius	10,72									10,72	
2	2	17	Kabinetas	23,84								23,84		
2	2	18	Kabinetas	23,71								23,71		
2	2	19	Salė	66,38								66,38		
Iš viso antrame aukšte ( 19 patalpos )				607,69								247,03	360,66	
Iš viso ( 159 patalpos )				4740,75								3533,60	1207,15	

Matininkas

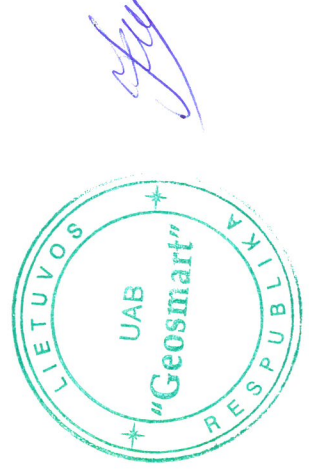

VIKTOR KROMIN



Lapas 9 iš 9

2018-12-20 15:51:32