



VALSTYBĖS ĮMONĖ REGISTRŲ CENTRAS  
Lvovo g. 25-101, 09320 Vilnius, tel. (8 5) 2688 262, el. p. info@registrucentras.lt  
Duomenys kaupiami ir saugomi Juridinių asmenų registre, kodas 124110246

## NEKILNOJAMOJO TURTO REGISTRO DUOMENŲ BAZĖS IŠRAŠAS

2022-01-20 08:48:11

### 1. Nekilnojamojo turto registre įregistruotas turtas:

Registro Nr.: **44/1030109**  
Registro tipas: **Patalpos/butai**  
Sudarymo data: **2008-01-14**  
Adresas: **Vilnius, Rodūnios kel. 2-4**

### 2. Nekilnojamieji daiktai:

2.1. **Negyvenamoji patalpa - Keleivių terminalas**  
Aprašymas / pastabos: **Patalpos, plane pažymėtos 1-101, 1-102, 1-104, nuo 1-106 iki 1-143, nuo 1-372 iki 1-382.**  
Unikalus daikto numeris: **4400-1477-7716:2436**  
Daikto pagrindinė naudojimo paskirtis: **Transporto**  
Pastato, kuriame yra patalpa, unikalus Nr.  
ir pažymėjimas plane: **1097-0044-5205, 20T3/p**  
Statybos pradžios metai: **1952**  
Statybos pabaigos metai: **1952**  
Rekonstravimo pradžios metai: **2002**  
Rekonstravimo pabaigos metai: **2013**  
Kap. remonto pradžios metai: **2016**  
Kap. remonto pabaigos metai: **2019**  
Baigtumo procentas: **100 %**  
Kambarių skaičius: **0**  
Aukštas: **1**  
Rūšys: **Nėra**  
Šildymas: **Bendroji centrinio šildymo sistema**  
Vandentiekis: **Komunalinis vandentiekis**  
Nuotekų šalinimas: **Komunalinis nuotekų šalinimas**  
Dujos: **Nėra**  
Viryklė: **Nėra**  
Bendras plotas: **1553.47 kv. m**  
Pagrindinis plotas: **1273.79 kv. m**  
Atkūrimo sąnaudos (statybos vertė): **1218000 Eur**  
Fizinio nusidėvėjimo procentas: **56 %**  
Atkuriamoji vertė: **536000 Eur**  
Atkūrimo sąnaudų (statybos vertės) ir atkuriamosios vertės nustatymo data: **2021-01-21**  
Vidutinė rinkos vertė: **375000 Eur**  
Vidutinės rinkos vertės nustatymo būdas: **Atkuriamoji vertė**  
Vidutinės rinkos vertės nustatymo data: **2021-01-21**  
Kadastro duomenų nustatymo data: **2019-02-04**

### 3. Daikto priklausiniai iš kito registro: įrašų nėra

### 4. Nuosavybė:

4.1. **Nuosavybės teisė**  
Savininkas: **LIETUVOS RESPUBLIKA, a.k. 111105555**  
Daiktas: **patalpa Nr. 4400-1477-7716:2436, aprašyta p. 2.1.**  
Įregistravimo pagrindas: **1993-04-19 Statinio priėmimo naudoti aktas**  
**1996-09-11 Steigėjo įsakymas Nr. 285**  
**2004-07-28 Statinio pripažinimo tinkamu naudoti aktas Nr. (101)11.4-2085**  
**2005-11-10 Statinio pripažinimo tinkamu naudoti aktas Nr. (101)11.4-2355**  
**2007-03-30 Statinio pripažinimo tinkamu naudoti aktas Nr. (101)-11.4-746**

2007-09-19 Statinio pripažinimo tinkamu naudoti aktas Nr. (101)11.4-2135  
2008-02-12 Statinio pripažinimo tinkamu naudoti aktas Nr. (101)- 11.4 - 313  
2013-07-04 Statybos užbaigimo aktas Nr. SUA-00-130704-00330  
2019-07-11 Deklaracija apie statybos užbaigimą / paskirties pakeitimą Nr. 1TD-300

Įrašas galioja: Nuo 2019-07-25

**5. Valstybės ir savivaldybių žemės patikėjimo teisė:** įrašų nėra

**6. Kitos daiktinės teisės :**

6.1.

**Turto patikėjimo teisė**

Patikėtinis: Valstybės įmonė Lietuvos oro uostai, a.k. 120864074

Daiktas: patalpa Nr. 4400-1477-7716:2436, aprašyta p. 2.1.

Įregistravimo pagrindas: 1993-04-19 Statinio priėmimo naudoti aktas

1996-09-11 Steigėjo įsakymas Nr. 285

2004-07-28 Statinio pripažinimo tinkamu naudoti aktas Nr. (101)11.4-2085

2005-11-10 Statinio pripažinimo tinkamu naudoti aktas Nr. (101)11.4-2355

2007-03-30 Statinio pripažinimo tinkamu naudoti aktas Nr. (101)-11.4-746

2007-09-19 Statinio pripažinimo tinkamu naudoti aktas Nr. (101)11.4-2135

2008-02-12 Statinio pripažinimo tinkamu naudoti aktas Nr. (101)- 11.4 - 313

2013-07-04 Statybos užbaigimo aktas Nr. SUA-00-130704-00330

2019-07-11 Deklaracija apie statybos užbaigimą / paskirties pakeitimą Nr. 1TD-300

Įrašas galioja: Nuo 2019-07-25

**7. Juridiniai faktai:**

7.1.

**Sudaryta panaudos sutartis**

Panaudos gavėjas: Vilniaus teritorinė muitinė, a.k. 290733470

Daiktas: patalpa Nr. 4400-1477-7716:2436, aprašyta p. 2.1.

Įregistravimo pagrindas: 2020-11-13 Panaudos sutartis Nr. 3K-20-648/20VM-74

Plotas: 74.27 kv. m

Įrašas galioja: Nuo 2021-02-10

Terminas: Nuo 2020-11-13 iki 2030-11-13

**8. Žymos:** įrašų nėra

**9. Teritorijos, kuriose taikomos specialiosios žemės naudojimo sąlygos:** įrašų nėra

**10. Daikto registravimas ir kadastro žymos:**

10.1.

**Kapitalinis remontas (daikto registravimas)**

Daiktas: patalpa Nr. 4400-1477-7716:2436, aprašyta p. 2.1.

Įregistravimo pagrindas: 2019-02-04 Nekilnojamojo daikto kadastro duomenų byla

2019-07-11 Deklaracija apie statybos užbaigimą / paskirties pakeitimą Nr. 1TD-300

Įrašas galioja: Nuo 2019-07-24

10.2.

**Kadastrinius matavimus atliko (kadastro žyma)**

Daiktas: patalpa Nr. 4400-1477-7716:2436, aprašyta p. 2.1.

Įregistravimo pagrindas: **2009-02-10 Kvalifikacijos pažymėjimas Nr. 2M-M-849**  
**2019-02-04 Nekilnojamojo daikto kadastro duomenų byla**

Įrašas galioja: **Nuo 2019-07-24**

10.3.

**Suformuotas statant (daikto registravimas)**

Daiktas: **patalpa Nr. 4400-1477-7716:2436, aprašyta p. 2.1.**

Įregistravimo pagrindas: **2008-02-12 Statinio pripažinimo tinkamu naudoti aktas Nr. (101)- 11.4 - 313**

Įrašas galioja: **Nuo 2008-02-19**

**11. Registro pastabos ir nuorodos:** įrašų nėra

**12. Kita informacija:** įrašų nėra

**13. Informacija apie duomenų sandoriui tikslinimą:** įrašų nėra

Dokumentą atspausdino

## VTIPS SPRENDIMO DERINIMO PAŽYMA IR VNT DUOMENŲ ATASKAITA

Data: 2022-01-19 Nr.

Dėl Valstybės įmonė Lietuvos oro uostai, VĮ priklausančio (-ių) NT objekto (-ų) ir/ar jo (-ų) dalies (-ių) perdavimo panaudai Valstybės sienos apsaugos tarnyba prie Lietuvos Respublikos vidaus reikalų ministerijos, BĮ nuo 2021-12-01. Žemiau pateikiamas perduodamų NT objektų ir/ar jų dalių sąrašas:

Objekto tipas	Pavadinimas	Unikalus Nr.	Plotas, kv.m.	NT dalis	Paskirtis	Adresas
Negyvenamoji patalpa	208,19 m <sup>2</sup> , Valstybės įmonė Lietuvos oro uostai (laisva)	4400-1477-7716:2436	208,19		Transporto ir garažų	Rodūnios kel. 2-4, Vilnius, Vilniaus m. sav.

Institucijos praneša, kad pastabų neturi ir sutinka, kad nurodytas turtas būtų perduotas:

Institucija
Lietuvos Respublikos susisiekimo ministerija, BĮ
Lietuvos Respublikos vidaus reikalų ministerija, BĮ
Valstybės sienos apsaugos tarnyba prie Lietuvos Respublikos vidaus reikalų ministerijos, BĮ

Institucijos, kurios turi pastabų ir sutinka, kad nurodytas turtas būtų perduotas:

Institucija	Institucijos pastaba	Į pastabą atsižvelgta	Turto valdytojo komentaras
Valstybės įmonė Turto bankas, VĮ	Informuojame, kad dėl nekilnojamojo turto perdavimo panaudos pagrindais iš esmės neprieštaraujame. Primename, kad VTIPS suderinus sprendimą dėl valstybės nekilnojamojo turto perdavimo, siekiant, kad procesas būtų baigtas sėkmingai, turto valdytojas turi atlikti veiksmus, nurodytus 2016 m. kovo 31 d. Finansų ministro įsakymu Nr. 1K-111 patvirtintų Valstybės turto informacinės paieškos sistemos duomenų pateikimo, naudojimo ir sprendimų derinimo taisyklių 43–45 ir 49 punktuose. Tik atlikus minėtus veiksmus proceso vykdymas bus baigtas.		

## VNT DUOMENŲ ATASKAITA

Data: 2022-01-19

**Registro numeris** 44/1030109  
**Unikalus numeris** 4400-1477-7716:2436  
**Objekto pavadinimas** 1 553,47 m<sup>2</sup> Keleivių terminalas  
**Objekto paskirtis** Transporto ir garažų  
**Adresas** Rodūnios kel. 2-4, Vilnius, Vilniaus m. sav.

Savininkas	Patikėtinis	Naudotojas	Naudojimo pagrindas	Naudotojas galioja iki	Valdomas plotas	Vald. dalys	Naudoj. plotas	Naudoj. dalys
LIETUVOS RESPUBLIKA	Valstybės įmonė Lietuvos oro uostai	Valstybės įmonė Lietuvos oro uostai	Laisvas		0,00		208,19	
LIETUVOS RESPUBLIKA	Valstybės įmonė Lietuvos oro uostai	Vilniaus teritorinė muitinė	Panaudos sutartis	2030-11-13	0,00		74,27	
LIETUVOS RESPUBLIKA	Valstybės įmonė Lietuvos oro uostai	Valstybės įmonė Lietuvos oro uostai	Patikėjimo teisė		1 549,39		1 266,93	

**MB "Kadastriniai.lt"**

**NEKILNOJAMOJO DAIKTO  
KADASTRINIŲ MATAVIMŲ BYLA**

**Tomas: 8**

**Nekilnojamojo turto objektas: Patalpa (butas)**

**Registro Nr.: 44/1030109 (Patalpos/butai)**

**Adresas: Vilniaus m. sav. Vilniaus m. Rodūnios kel. 2-4**

**Lapų skaičius: 11**

Tomo Nr. 8  
Registro 44/1030109

### BYLOS TOMO VIDAUS APYRAŠAS

Eil. Nr.	Dokumento pavadinimas	Dokumento		Lapų skaič.	Bylos lapų numeriai	Pastabos
		Nr.	Data			
1	Statinio planas "PIRMAS AUKŠTAS"		2019-02-04	1	1	
2	PATALPOS (BUTO) KADASTRO DUOMENYS 1D FORMA		2019-02-04	1	2	
3	PATALPOS (BUTO) VERČIŲ NUSTATYMAS 2D FORMA		2019-02-04	1	3	
4	PATALPOS (BUTO) VIDAUS PLOTŲ EKSPLIKACIJA 3 FORMA		2019-02-04	4	4-7	
5	6A FORMA		2019-02-04	3	8-10	

Vidaus apyrašo lapų 10

Matininkas Gediminas Špiklys







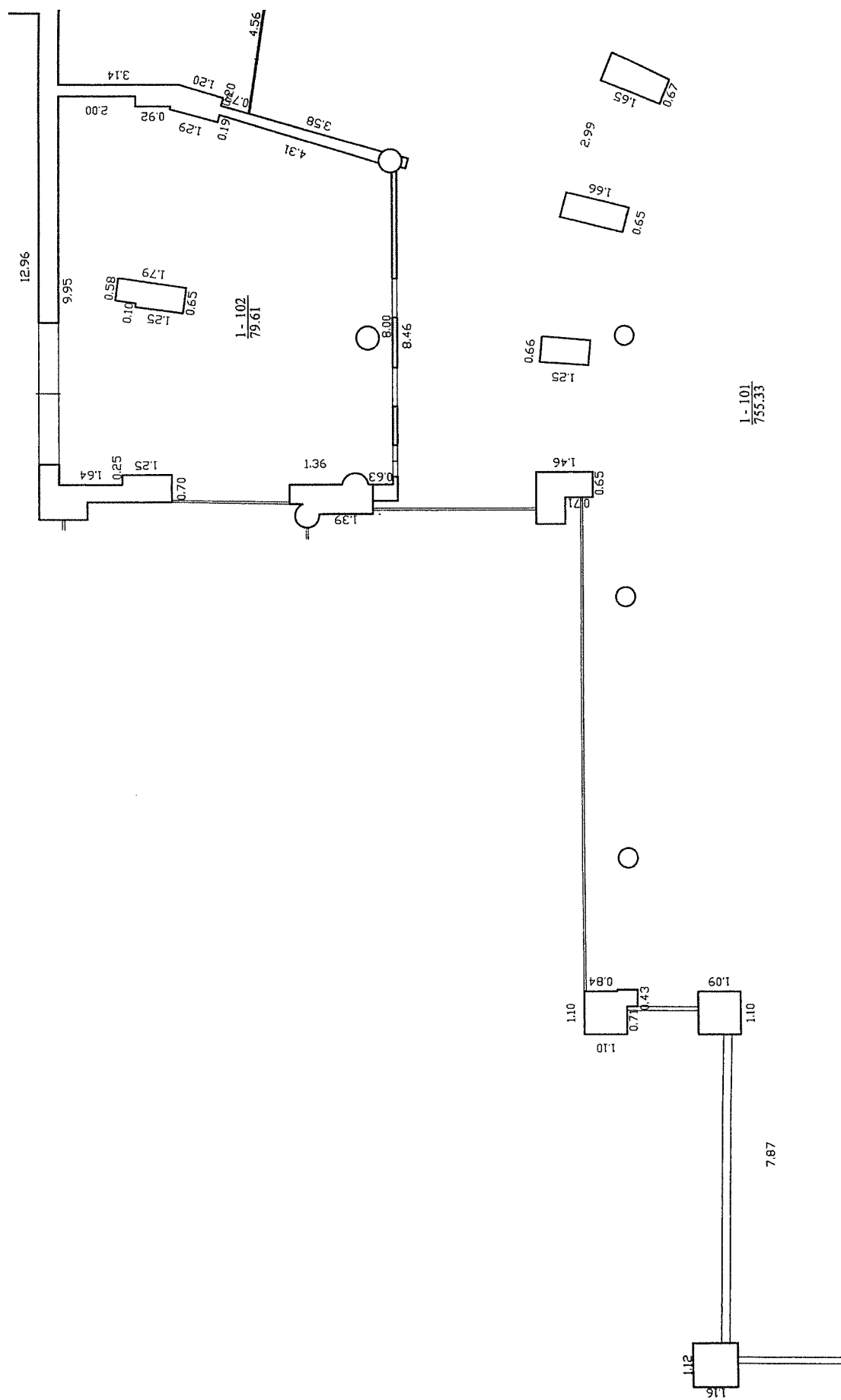

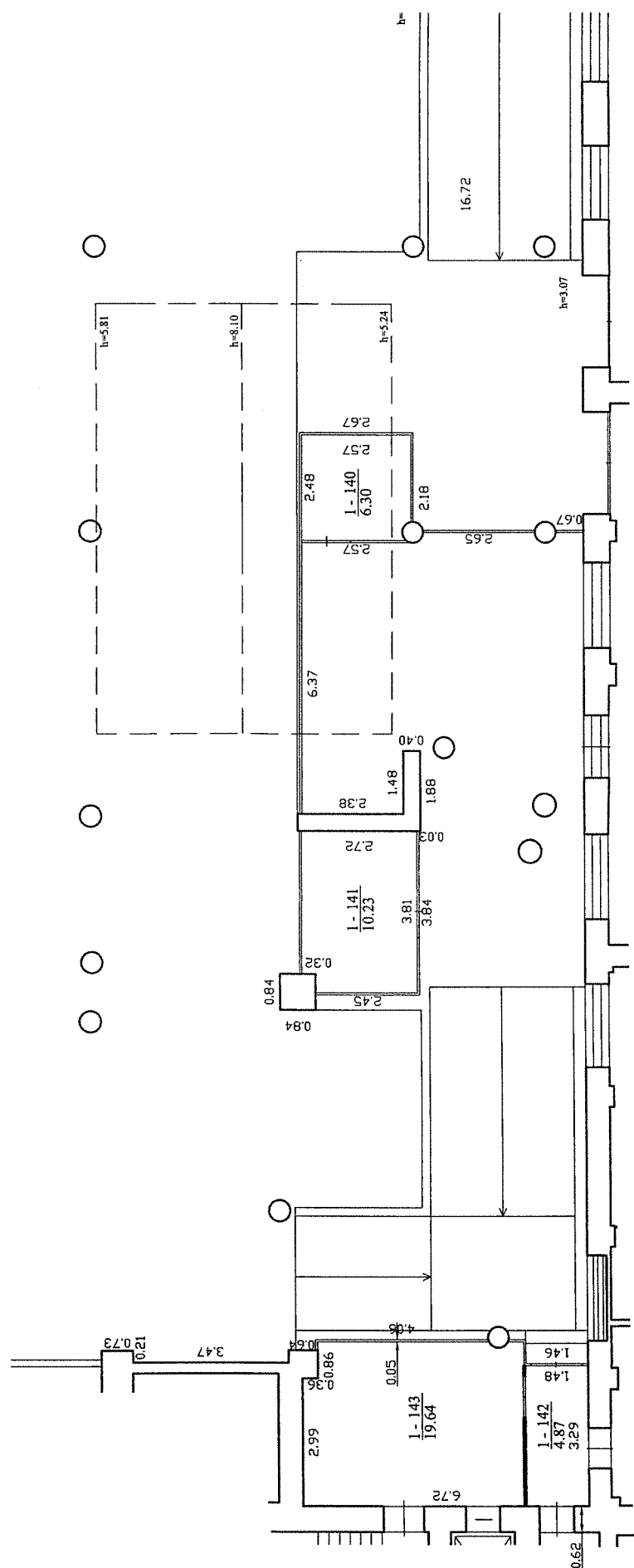

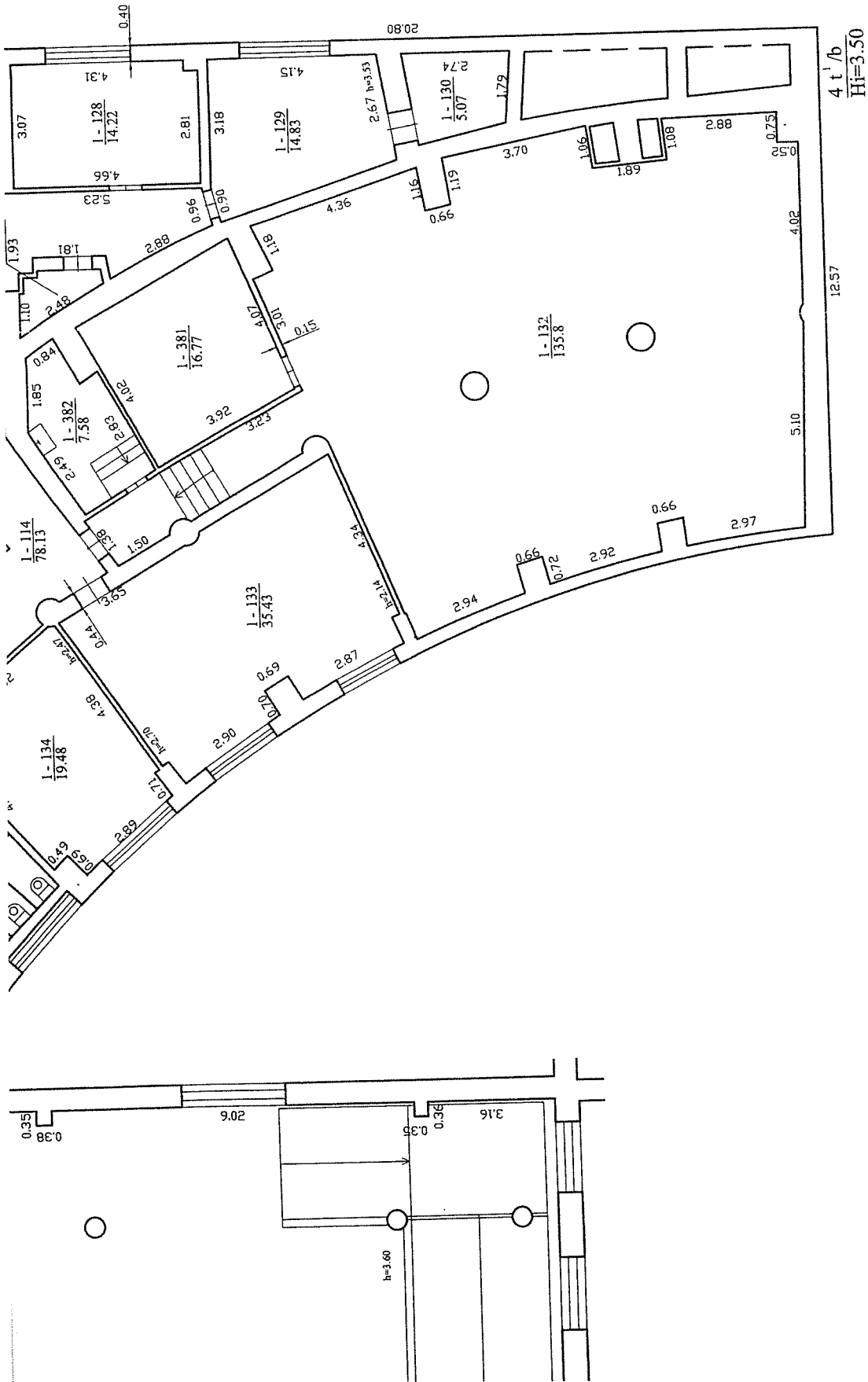

MB "Kadastriniai.lt", kodas: 303572867, adresas: Vilnius, Laisvės adresas (-ai): gediminas.spik@gmail.com, tel.: + 370 620			
Matavimo kvalifikacijos pažymėjimo Nr.	Pareigos	Vardas ir f	
20M-M-849	Matavimas	GEDIMINAS SPIKLYS	
Adresas: Vilniaus m. sav. Vilniaus m. Rodūnų kel. 2-4			
Pastato žymėjimas plane		2013/p	
Kadastro duomenų nustatymo data		2019-02-04	
Plano parengimo data		2019-02-04	
Mastelis		1:100	

MB "Kadastriniai.lt", kodas: 303572867, adresas: Vilnius, Laisvės pr. 60  
 Matininkas(-ė) GEDIMINAS ŠPIKLYS, kvalifikacijos pažymėjimo Nr. 2M-M-849, el. pašto adresas (-ai):  
 gediminas.spik@gmail.com, tel.: + 370 620 311 93

### PATALPOS (BUTO) KADASTRO DUOMENYS

#### Patalpos (buto) kadastro

**Adresas** Vilniaus m. sav. Vilniaus m. Rodūnios kel. 2-4

**Paskirtis** Transporto

**Pavadinimas** Keleivių terminalas

**Žymėjimas plane** 8

**Kadastro duomenų nustatymo data** 2019-02-04 **Unikalus numeris** 4400-1477-7716:2436

**Pastaba** Kapitalinis remontas 2016/2019 metai.

Patalpos, pažymėtos plane: 1-101; 1-102; 1-104; nuo 1-106 iki 1-143; nuo 1-372 iki 1-382.

<b>Aukštas:</b>	1	<b>Karštas vanduo:</b>	Yra
<b>Požymis:</b>		<b>Nuotekų šalinimas:</b>	Komunalinis nuotekų šalinimas
<b>Bendras plotas: kv. m</b>	1553,47	<b>Dujos:</b>	Nėra
<b>Rūsiai:</b>	Nėra	<b>Viryklė:</b>	Nėra
<b>Šildymas:</b>	Bendr. centr. šild. sist.	<b>Vonios kambarys:</b>	Yra
<b>Vandentiekis:</b>	Komunalinis vandentiekis		

#### Pastato, kuriame yra patalpa (butas), kadastro duomenys

**Paskirtis** Transporto

**Pavadinimas** Keleivių terminalas

**Žymėjimas plane** 20T3/p

**Unikalus numeris** 1097-0044-5205

<b>Statybos pradžios metai:</b>	1952	<b>Sienos:</b>	Plytos
<b>Statybos pabaigos metai:</b>	1952	<b>Baigtumo procentas: %</b>	100
<b>Rekonstravimo pradžios metai:</b>	2002	<b>Tūris: kub. m</b>	181489
<b>Rekonstravimo pabaigos metai:</b>	2019	<b>Bendras plotas: kv. m</b>	34805,64
<b>Kap. remonto pradžios metai:</b>	2016	<b>Aukštų skaičius:</b>	3
<b>Kap. remonto pabaigos metai:</b>	2019	<b>Koordinatė X:</b>	6057037
<b>Papr. remonto pradžios metai:</b>	2012	<b>Koordinatė Y:</b>	582649
<b>Papr. remonto pabaigos metai:</b>	2019	<b>Statinio kategorija:</b>	Ypatingasis

Matininkas



GEDIMINAS ŠPIKLYS



\* 1 1 0 2 7 2 3 1 3 4 \*

MB "Kadastriniai.lt", kodas: 303572867, adresas: Vilnius, Laisvės pr. 60  
Matininkas(-ė) GEDIMINAS ŠPIKLYS, kvalifikacijos pažymėjimo Nr. 2M-M-849, el. pašto adresas (-ai): gediminas.spik@gmail.com, tel.: + 370 620 311 93

## PATALPOS (BUTO) VERČIŲ NUSTATYMAS

Adresas Vilniaus m. sav. Vilniaus m. Rodūnios kel. 2-4  
Unikalus numeris 4400-1477-7716:2436  
Vertės nustatymo data 2019-02-04

Žymėjimas	Pavadinimas	Kasmetinis vertės mažinimo	Matavimo vienetas	Kiekis	Kainynas ir lentelė	Vieneto statybos vertė po indeksavimo, Eur	Atkūrimo kaštai (statybinė vertė), Eur	Nusidėvėjimas %	Akturiamoji vertė, Eur	Vietovės patalpos koeficientas	Vidutinė rinkos vertė, Eur
1	2	3	4	5	6	7	8	9	10	11	12
8	Keleivių terminalas	0.8	kv. m	1533.47	NTK 2019-2.16.2	1143.93	1777000	54	817000	0.68	556000

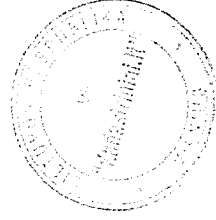

Matininkas

GEDIMINAS ŠPIKLYS



\* 1 1 0 2 2 1 1 2 8 0 \*

Lapas 1 iš 1

MB "Kadastriniai.lt", kodas: 303572867, adresas: Vilnius, Laisvės pr. 60  
 Matininkas(-ė) GEDIMINAS ŠPIKLYS, kvalifikacijos pažymėjimo Nr. 2M-M-849, el. pašto adresas (-ai): gediminas.spik@gmail.com, tel.: + 370 620 311 93

### PATALPOS (BUTO) VIDAUS PLOTŲ EKSPLIKACIJA

**Adresas** Vilniaus m. sav. Vilniaus m. Rodūnios kel. 2-4

**Paskirtis** Transporto

**Pavadinimas** Keleivių terminalas

**Žymėjimas plane** 8

**Kadastro duomenų nustatymo data** 2019-02-04 **Unikalus numeris** 4400-1477-7716:2436

Aukšto Nr.	Patalpos pažymėjimas plane		Patalpų pavadinimas	Bendras plotas m²	Gyvenamosios paskirties patalpų							Negyvenamosios paskirties patalpų		
					Iš to skaičiaus						Pagalbinis nenaudingasis plotas m²	Rūšių (pusių) plotas m²	Garų plotas m²	Pagrindinis plotas m²
	Gyvenamasis plotas m²	Verslo plotas m²			Pagalbinis naudingasis plotas m²									
1	2	3	4	5	6	7	8	9	10	11	12	13	14	15
1	1	101	Bagazo išdavimo salė	755,33								755,33		
1	1	102	Bagazo išdavimo patalpa	79,61								79,61		
1	1	104	Koridorius	27,12									27,12	
1	1	106	Koridorius	15,62									15,62	
1	1	107	Kabinetas	11,93								11,93		
1	1	108	Kabinetas	12,10								12,10		
1	1	109	Kabinetas	12,28								12,28		



\* 1 0 9 8 5 0 0 1 9 2 \*

1	2	3	4	5	6	7	8	9	10	11	12	13	14	15
1	1	110	Koridorius	3,55									3,55	
1	1	111	Sandėlis	3,20									3,20	
1	1	112	Sandėlis	3,47									3,47	
1	1	113	Koridorius	3,40									3,40	
1	1	114	Koridorius	78,13									78,13	
1	1	115	Koridorius	1,66									1,66	
1	1	116	San. mazgas	1,72									1,72	
1	1	117	Pagalbinė patalpa	2,73									2,73	
1	1	118	San. mazgas	3,16									3,16	
1	1	119	San. mazgas	1,36									1,36	
1	1	120	Koridorius	1,17									1,17	
1	1	121	San. mazgas	8,10									8,10	
1	1	122	San. mazgas	1,52									1,52	
1	1	123	Kabinetas	9,90								9,90		
1	1	124	Kabinetas	23,83								23,83		
1	1	125	Kabinetas	13,69								13,69		
1	1	126	Kabinetas	9,65								9,65		
1	1	127	Tambūras	4,06									4,06	
1	1	128	Kabinetas	14,22								14,22		
1	1	129	Kabinetas	14,83								14,83		
1	1	130	Pagalbinė patalpa	5,07									5,07	



\* 1 0 9 8 5 0 0 1 9 2 \*

1	2	3	4	5	6	7	8	9	10	11	12	13	14	15
1	1	131	Pagalbinė patalpa	1,93									1,93	
1	1	132	Salė	135,80								135,80		
1	1	133	Kabinetas	35,43								35,43		
1	1	134	Kabinetas	19,48								19,48		
1	1	135	Pagalbinė patalpa	11,61									11,61	
1	1	136	San. mazgas	5,70									5,70	
1	1	137	San. mazgas	23,21									23,21	
1	1	138	San. mazgas	8,59									8,59	
1	1	139	San. mazgas	23,49									23,49	
1	1	140	Tikrinimo patalpa	6,30								6,30		
1	1	141	Muitinės patalpa	10,23								10,23		
1	1	142	Koridorius	4,87									4,87	
1	1	143	Saugykla	19,64								19,64		
1	1	372	Kabinetas	30,45								30,45		
1	1	373	Koridorius	6,21								6,21		
1	1	374	Kabinetas	33,00								33,00		
1	1	375	Koridorius	5,88									5,88	
1	1	376	San. mazgas	2,38									2,38	
1	1	377	San. mazgas	1,72									1,72	
1	1	378	San. mazgas	0,91									0,91	
1	1	379	Kabinetas	14,34								14,34		



\* 1 0 9 8 5 0 0 1 9 2 \*

Lapas 3 iš 4



1	2	3	4	5	6	7	8	9	10	11	12	13	14	15
1	1	380	Archyvas	5,54								5,54		
1	1	381	Pagalbinė patalpa	16,77									16,77	
1	1	382	Pagalbinė patalpa	7,58									7,58	
Iš viso patalpų (52 patalpos )				1553,47								1273,79	279,68	

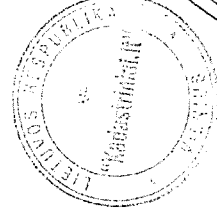

GEDIMINAS ŠPIKLYS



Lapas 4 iš 4

Matininkas

2019-07-02 15:05:42

MB "Kadastriniai.lt", j. k. 303572867, Laisvės pr. 60-1103, Vilnius, info@kadastriniai.lt, tel. 862031193  
(juridinio asmens ar kitos užsienio organizacijos pavadinimas, kodas, buveinės adresas, el. paštas, telefono Nr./  
Gediminas Špiklys, 2M-M-849

matininko, atlikusio kadastrinius matavimus, vardas ir pavardė, kvalifikacijos pažymėjimo Nr.,

individualios veiklos pažymos ar verslo liudijimo Nr., adresas, el. paštas, telefono Nr.)

## PASTATO IR JO SUDĖTINIŲ DALIŲ KADASTRO DUOMENYS

### Pastato kadastro duomenys

Adresas	Vilniaus m. sav. Vilniaus m. Rodūnios kel. 2-4		
Paskirtis	Transporto		
Pavadinimas	Keleivių terminalas		
Žymėjimas plane	8		
Kadastro duomenų nustatymo data	2019-02-04		
Statybos būklė		Unikalus numeris	4400-1477-7716:2436

Statybos pradžios metai	1952		Stogo danga	Metalas	9
Statybos pabaigos metai	1952		Išorės apdaila	Tinkas, dažai	2
Rekonstrukcijos pradžios metai			Pertvaros	Plytos	3
Rekonstrukcijos pabaigos metai			Grindys	Keraminės plytelės	17
Atnaujinimo (modernizavimo) pradžios metai			Langai	Aliumininiai	5
Atnaujinimo (modernizavimo) pabaigos metai			Durys	Medinės	2
Kapitalinio remonto pradžios metai	2016		Vidaus apdaila	Dažai	8
Kapitalinio remonto pabaigos metai	2019		Šildymas	Bendr. centr. šild. sist.	4
Paprastojo remonto pradžios metai	2012		Vandentiekis	Komunalinis	2
Paprastojo remonto pabaigos metai	2012		Nuotekų šalinimas	Komunalinis	2
Aukštų skaičius			Dujos	Nėra	
Baigtumas. %	100%		Karštas vanduo	Yra	1
Pamatai	Betonas	4	Elektra	Yra	3
Sienos	Plytos	22	Viryklė	Nėra	
Perdanga	Gelžbetonis	14	Vonios kambarys	Yra	
Stogo konstrukcija	Šlaitinis		Vėdinimas ir kondicionavimas	Vėdinimas ir kondicionavimas	2

### Pastato sudėtinių dalių kadastro duomenys

Žymėjimas plane	Baigtumas, %			
Pavadinimas				
Kadastro duomenys	Aprašymas	Lyginamasis svoris	Nusidėvėjimas, %	Vidutinis nusidėvėjimas, %
Sienos				
Perdanga				
Stogo konstrukcija				
Stogo danga				
Išorės apdaila				
Pertvaros				
Grindys				
Langai				

Durys				
Vidaus apdaila				
Statybos pradžios metai				
Statybos pabaigos metai				
Rekonstrukcijos pradžios metai				
Rekonstrukcijos pabaigos metai				
Atnaujinimo (modernizavimo) pradžios metai				
Atnaujinimo (modernizavimo) pabaigos metai				
Kapitalinio remonto pradžios metai				
Kapitalinio remonto pabaigos metai				
Paprastojo remonto pradžios metai				
Paprastojo remonto pabaigos metai				

Matininkas, nustatęs kadastro  
duomenis

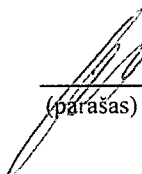
  
(parašas)

Gediminas Špiklys

(vardas ir pavardė)

(Juridinio asmens ar kitos užsienio organizacijos pavadinimas, kodas, buveinės adresas, el. paštas, telefono Nr. / matavimo Nr. / atlikusio kadastrinio matavimus, vaizdas ir pavadė, Gediminas Špiklys, 2M-M-849

kvalifikācijas pažinējimo Nr., individualios veiklos pažinymos ar verslo liudijimo Nr., adresas, el. paštas, telefono Nr.)

## PASTATO IR JO SUDĖTINIŲ DALIŲ VERTIŲ NUSTATYMAS

[illegible]

**Matininkas, nustatęs kadastro duomenis**

Gediminas Špiklys

(parašas)

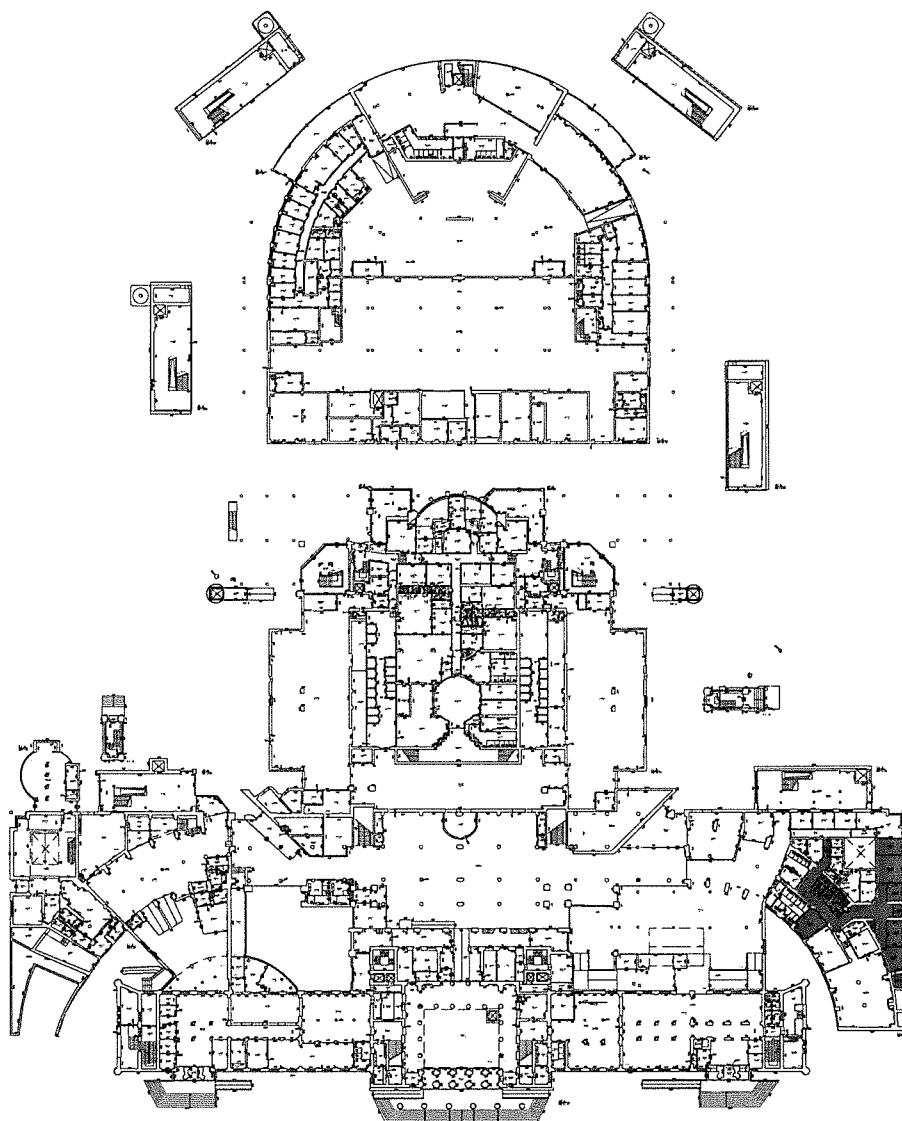

100 "Kultūras" 2. loms 1011201 Jomas Valsts Lielumai Kāp. 1011 Jomas - 1011 1011201 Jomas Valsts Lielumai Kāp. 1011		
Projekta autors	Projekta autors	Valsts zīmols
Projekta autors	Projekta autors	Valsts zīmols
Projekta autors	Projekta autors	Valsts zīmols
Jomas Valsts Lielumai Kāp. 1011 1011201 Jomas Valsts Lielumai Kāp. 1011		
Projekta autors	Projekta autors	Valsts zīmols
Projekta autors	Projekta autors	Valsts zīmols
Projekta autors	Projekta autors	Valsts zīmols
Projekta autors	Projekta autors	Valsts zīmols