



## KLAIPĖDOS TERITORINĖ MUITINĖ

VĮ Lietuvos oro uostai  
generaliniam direktoriui  
[info@ltou.lt](mailto:info@ltou.lt)

2021-10-06  
į 2021-09-07

Nr. (14.2)11D-10487  
Nr. 4R-612

VĮ Lietuvos oro uostai  
Palangos oro uosto filialo direktoriui  
[info@palanga-airport.lt](mailto:info@palanga-airport.lt)

### DĖL INFORMACIJOS PATEIKIMO

Klaipėdos teritorinė muitinė (toliau – Muitinė), atsakydama į Jūsų 2021 m. rugsėjo 7 d. raštą Nr. 4R-612 „Dėl informacijos pateikimo“ (toliau – Raštas), informuoja, kad Palangos oro uosto Skrydžių valdymo centre, adresu Palangos m. Liepojos pl. 1 (unikalus Nr. 2596-2001-1117), pagal Jūsų pateiktą schemą (Rašto 2 priedas), naudoja negyvenamąsias patalpas, kurių indeksai: nuo 1-1 iki 1-5 ir nuo 1-15 iki 1-18. Skrydžių valdymo centre bendras Muitinės naudojamų patalpų plotas – 88,69 m<sup>2</sup>, o ne 277,09 m<sup>2</sup>, kaip nurodyta Rašte pateiktoje lentelėje. Be to, norime atkreipti dėmesį, kad patalpų 1-14 Muitinė nenaudoja, jos, kaip skirtos Muitinei, nepažymėtos ir Rašto 2 priede.

Palangos oro uosto Aerostotyje muitinės Palangos oro uosto postas (toliau – postas) naudojasi suteiktomis negyvenamosiomis 132,54 m<sup>2</sup> ploto patalpomis (unikalus Nr. 2596-2001-1093). Pagal Jūsų pateiktą schemą (Rašto 1 priedas), patalpų indeksai: nuo 1-27 iki 1-29, 1-41, 1-65, nuo 1-96 iki 1-99, 1-101.

Aukščiau minėtose patalpose posto pareigūnai atlieka muitinės formalumus ir priežiūrą oro transportu gabenamoms prekėms, vykstantiems keleiviams, įgulos nariams ir jų gabenamam bagažui teisės aktų numatyta tvarka.

Taip pat informuojame, kad sutinkame nutraukti 2015 m. birželio 23 d. pasirašytą Valstybės turto panaudos sutartį Nr. (MM20)-RŽ13-91 ir pasirašyti bendrą nekilnojamojo turto panaudos sutartį visoms muitinės naudojamoms patalpoms.

Primename, kad Muitinė 2021-08-23 raštu Nr. (14.2)11D-8965 kreipėsi į Jus ir prašė spręsti klausimą dėl Palangos oro uosto poste esamos bagažo rentgeno kontrolės sistemos perkėlimo į bagažo skyrių, arba įrengti naują, kad būtų sudarytos sąlygos atvykusių keleivių lagaminus tikrinti prieš padedant juos ant transporterio juostos. Tuo pačiu dėkojame už įrengtą interneto lizdą pareigūnų darbo vietoje – patalpoje 1-65.

Vertiname ilgalaikį bendradarbiavimą ir tikimės konstruktyvaus bendradarbiavimo ateityje.

Direktorė

Rita Kunickienė

Genė Jurgutienė, tel. (8 46) 399 059, el. p. [gene.jurgutiene@lrmuitine.lt](mailto:gene.jurgutiene@lrmuitine.lt)

Originalas nebus siunčiamas



## KLAIPĖDOS TERITORINĖ MUITINĖ

VĮ Lietuvos oro uostai  
generaliniam direktoriui  
[info@ltou.lt](mailto:info@ltou.lt)

2021-11-04  
į 2021-10-15

Nr. (14.2)11D-11480  
Nr. 4R-697

VĮ Lietuvos oro uostai  
Palangos oro uosto filialui  
[keleiviu\\_aparnavimas@ltou.lt](mailto:keleiviu_aparnavimas@ltou.lt)

### DĖL PATALPŲ VALYMO

Klaipėdos teritorinė muitinė (toliau – Muitinė) informuoja, kad Valstybės turto informacinėje paieškos sistemoje (VTIPS) „PROCESAS“ → „Perdavimas panaudai“ patvirtino pritarimą dėl sprendimo VĮ Lietuvos oro uostų (toliau – VĮ LOU) Palangos filialo (toliau – Palangos OU) turto dalį perduoti Muitinei (pagal panaudos sutartį).

Taip pat informuojame, kad Muitinė sutinka rūpintis ir valyti Palangos oro uosto posto (toliau – postas) administracines patalpas (88,69 m<sup>2</sup>), esančias Skrydžių valdymo centro pastate, kurias ji naudoja išskirtinai tik savo reikmėms.

Postas taip pat naudojasi suteiktomis negyvenamosiomis 132,54 m<sup>2</sup> ploto patalpomis, (patalpų indeksai: 1-27, 1-28, 1-29, 1-41, 1-65, 1-96, 1-97, 1-98, 1-99, 1-101), esančiomis Palangos OU patalpose, kuriose posto pareigūnai atlieka muitinės formalumus ir priežiūrą oro transportu gabenamoms prekėms, vykstantiems keleiviams, įgulos nariams ir jų gabenamam bagažui teisės aktų numatyta tvarka. Tačiau ne visas aukščiau išvardintas patalpas postas naudoja tik savo reikmėms. Patalpos 1-29, 1-97, 1-41 ir 1-65 skirtos keleiviams ir jų bagažo (prekių) tikrinimui, 1-27 ir 1-99 – asmens apžiūrai. Dėl to prašome rasti galimybę, kad patalpų, kuriose lankosi keleiviai, kur teikiamos jiems paslaugos ir yra skirtos jų tikrinimui (1-27, 1-29, 1-41, 1-65, 1-97, 1-99), valymu rūpintųsi VĮ LOU. Patalpų, kurių indeksai: 1-28, 1-96, 1-98, 1-101, valymu pasirūpins Muitinė.

Tikimės konstruktyvaus bendradarbiavimo.

Direktorė

Rita Kunickienė

Originalas nebus siunčiamas

Genė Jurgutienė, tel. (8 46) 399 059, el. p. [gene.jurgutiene@lrmuitine.lt](mailto:gene.jurgutiene@lrmuitine.lt)

## VTIPS SPRENDIMO DERINIMO PAŽYMA IR VNT DUOMENŲ ATASKAITA

Data: 2022-01-19 Nr.

Dėl Valstybės įmonė Lietuvos oro uostai, VĮ priklausančio (-ių) NT objekto (-ų) ir/ar jo (-ų) dalies (-ių) perdavimo panaudai Klaipėdos teritorinė muitinė, BĮ nuo 2021-12-01. Žemiau pateikiamas perduodamų NT objektų ir/ar jų dalių sąrašas:

Objekto tipas	Pavadinimas	Unikalus Nr.	Plotas, kv.m.	NT dalis	Paskirtis	Adresas
Negyvenamas pastatas	242,23 m <sup>2</sup> , Valstybės įmonė Lietuvos oro uostai (laisva)	2596-2001-1093	132,54		Transporto ir garažų	Liepojos pl. 1, Palanga, Palangos m. sav.
Negyvenamas pastatas	88,69 m <sup>2</sup> , Valstybės įmonė Lietuvos oro uostai (laisva)	2596-2001-1117	88,69		Transporto ir garažų	Liepojos pl. 1, Palanga, Palangos m. sav.

**Institucijos praneša, kad pastabų neturi ir sutinka, kad nurodytas turtas būtų perduotas:**

Institucija
Klaipėdos teritorinė muitinė, BĮ
Lietuvos Respublikos susisiekimo ministerija, BĮ
Muitinės departamentas prie Lietuvos Respublikos finansų ministerijos, BĮ

**Institucijos, kurios turi pastabų ir sutinka, kad nurodytas turtas būtų perduotas:**

Institucija	Institucijos pastaba	Į pastabą atsižvelgta	Turto valdytojo komentaras
Valstybės įmonė Turto bankas, VĮ	Informuojame, kad dėl nekilnojamojo turto perdavimo panaudos pagrindais iš esmės neprieštaraujame. Primename, kad VTIPS suderinus sprendimą dėl valstybės nekilnojamojo turto perdavimo, siekiant, kad procesas būtų baigtas sėkmingai, turto valdytojas turi atlikti veiksmus, nurodytus 2016 m. kovo 31 d. Finansų ministro įsakymu Nr. 1K-111 patvirtintų Valstybės turto informacinės paieškos sistemos duomenų pateikimo, naudojimo ir sprendimų derinimo taisyklių 43– 45 ir 49 punktuose. Tik atlikus minėtus veiksmus proceso vykdymas bus baigtas.		

**VNT DUOMENŲ ATASKAITA**

Data: 2022-01-19

**Registro numeris** 50/123262  
**Unikalus numeris** 2596-2001-1093  
**Objekto pavadinimas** 4 658,02 m<sup>2</sup> Aerostotis  
**Objekto paskirtis** Transporto ir garažų  
**Adresas** Liepojos pl. 1, Palanga, Palangos m. sav.

Savininkas	Patikėtinis	Naudotojas	Naudojimo pagrindas	Naudotojas galioja iki	Valdomas plotas	Vald. dalys	Naudoj. plotas	Naudoj. dalys
LIETUVOS RESPUBLIKA	Valstybės įmonė Lietuvos oro uostai	Coffee Address UAB	Nuomos sutartis	2023-03-28	0,00		4,00	
LIETUVOS RESPUBLIKA	Valstybės įmonė Lietuvos oro uostai	UAB "ADMITA"	Nuomos sutartis	2024-10-30	0,00		5,06	
LIETUVOS RESPUBLIKA	Valstybės įmonė Lietuvos oro uostai	UAB "Autolux"	Nuomos sutartis	2024-10-30	0,00		7,37	
LIETUVOS RESPUBLIKA	Valstybės įmonė Lietuvos oro uostai	UAB "GTS Palanga"	Nuomos sutartis	2022-07-30	0,00		74,00	
LIETUVOS RESPUBLIKA	Valstybės įmonė Lietuvos oro uostai	UAB "GTS Palanga"	Nuomos sutartis	2022-07-30	0,00		27,00	
LIETUVOS RESPUBLIKA	Valstybės įmonė Lietuvos oro uostai	UAB "GTS Palanga"	Nuomos sutartis	2022-07-31	0,00		26,09	
LIETUVOS RESPUBLIKA	Valstybės įmonė Lietuvos oro uostai	UAB "Mobility Lietuva"	Nuomos sutartis	2024-10-30	0,00		6,02	
LIETUVOS RESPUBLIKA	Valstybės įmonė Lietuvos oro uostai	UAB "Reitan Convenience Lithuania"	Nuomos sutartis	2024-12-30	0,00		84,39	
LIETUVOS RESPUBLIKA	Valstybės įmonė Lietuvos oro uostai	UAB "Rezus.lt"	Nuomos sutartis	2022-02-18	0,00		12,11	



LIETUVOS RESPUBLIKA	Valstybės įmonė Lietuvos oro uostai	UAB Orlaivių aptarnavimo agentūra	Nuomos sutartis	2023-03-28	0,00		108,26	
LIETUVOS RESPUBLIKA	Valstybės įmonė Lietuvos oro uostai	Uždaroji akcinė bendrovė "Transporent"	Nuomos sutartis	2024-10-30	0,00		8,08	
LIETUVOS RESPUBLIKA	Valstybės įmonė Lietuvos oro uostai	Valstybės įmonė Lietuvos oro uostai	Laisvas		0,00		242,23	
LIETUVOS RESPUBLIKA	Valstybės įmonė Lietuvos oro uostai	Valstybės sienos apsaugos tarnyba prie Lietuvos Respublikos vidaus reikalų ministerijos	Panaudos sutartis	2030-02-25	0,00		132,79	
	Valstybės įmonė Lietuvos oro uostai	UAB "GTS Palanga"	Nuomos sutartis	2022-06-18	0,00		21,00	
LIETUVOS RESPUBLIKA	Valstybės įmonė Lietuvos oro uostai	Valstybės įmonė Lietuvos oro uostai	Patikėjimo teisė		4 711,00		3 952,61	

**Registro numeris** 50/123262

**Unikalus numeris** 2596-2001-1117

**Objekto pavadinimas** 275,63 m² Skrydžių valdymo centras

**Objekto paskirtis** Transporto ir garažų

**Adresas** Liepojos pl. 1, Palanga, Palangos m. sav.

Savininkas	Patikėtinis	Naudotojas	Naudojimo pagrindas	Naudotojas galioja iki	Valdomas plotas	Vald. dalys	Naudoj. plotas	Naudoj. dalys
LIETUVOS RESPUBLIKA	Valstybės įmonė Lietuvos oro uostai	Klaipėdos teritorinė muitinė	Panaudos sutartis	2035-06-22	0,00		88,69	
LIETUVOS RESPUBLIKA	Valstybės įmonė Lietuvos oro uostai	Valstybės įmonė Lietuvos oro uostai	Laisvas		0,00		88,69	
LIETUVOS RESPUBLIKA	Valstybės įmonė Lietuvos oro uostai	Valstybės įmonė Lietuvos oro uostai	Patikėjimo teisė		275,63		98,25	

**MB "Palangos kadastras"**

**NEKILNOJAMOJO DAIKTO  
KADASTRINI MATAVIM BYLA**

Tomas: **1**

Nekilnojamojo turto objektas: **Žemės sklypas su statiniais**

Registro Nr.: **50/123262 (Statiniai)**

Adresas: **Palangos m. sav. Palangos m. Liepojos pl. 1**

Lap skaičius: **23**



**SUDERINTA**

Valstybės įmonė Registrų centras

*Elektroniniu parašu pasirašė:* Laimutė Daniliavičienė

*Pareigos:* Kadastro ekspertė

*Laiko žyma:* 2020-07-24 08:51:50

Tomo Nr. 1  
Registro 50/123262

## BYLOS TOMO VIDAUS APYRAŠAS

Eil. Nr.	Dokumento pavadinimas	Dokumento		Lap skai .	Bylos lap numeriai	Pastabos
		Nr.	Data			
1	Statini išd stymo planas		2020-06-19	1	1	
2	Statinio nuotraukos		2020-06-19	1	2	
3	Pastato aukšto planai		2020-06-19	5	3-7	
4	1A FORMA		2020-06-19	5	8-12	
5	2A FORMA		2020-06-19	1	13	
6	3 FORMA		2020-06-19	9	14-22	

Vidaus apyrašo lap 22

Matinink Aina Jan auskien

STATINIŲ IŠDĖSTYMO PLANAS

M1:500

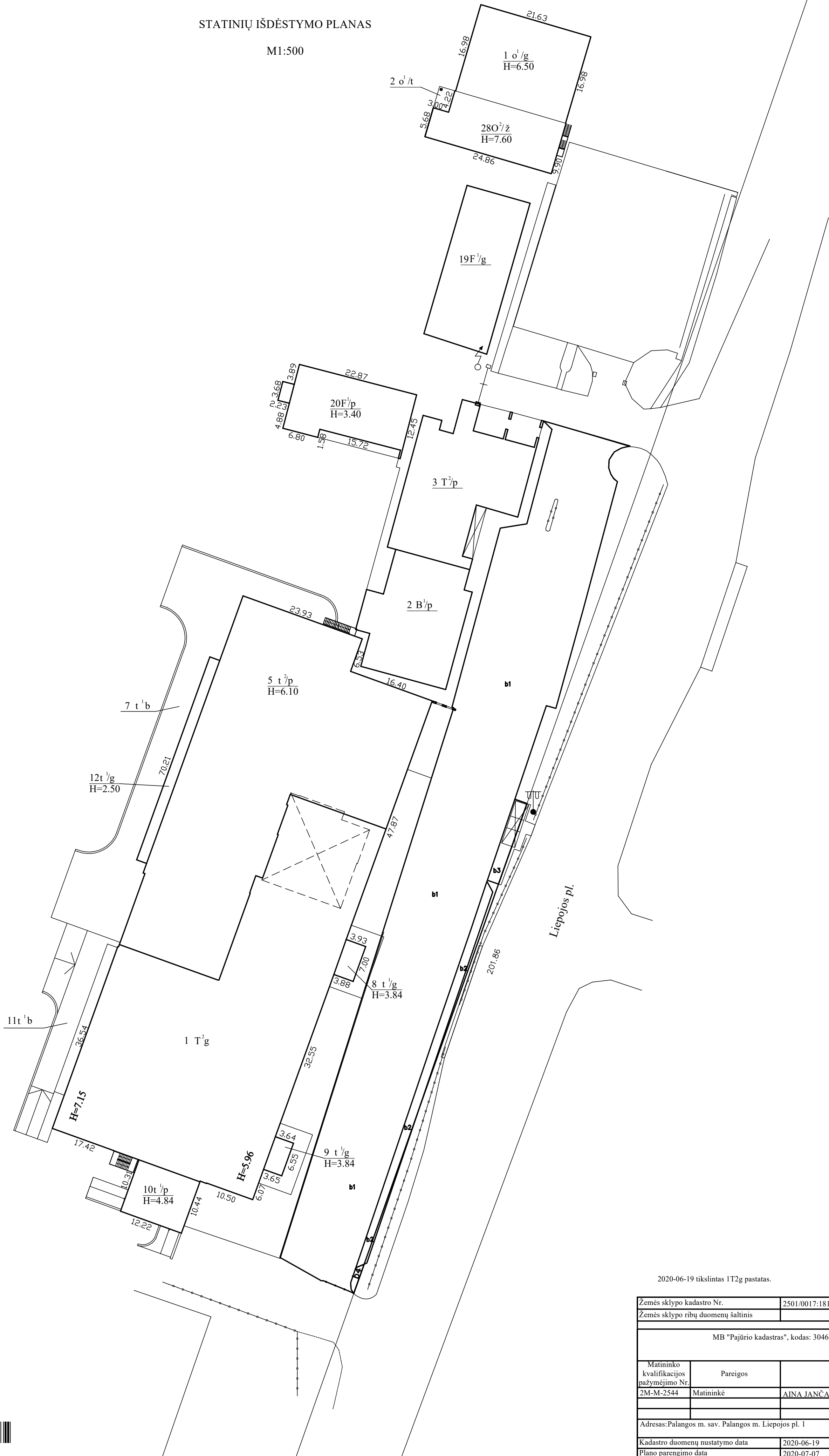

2020-06-19 tikslintas 1T2g pastatas.

Žemės sklypo kadastro Nr.		2501/0017:181
Žemės sklypo ribų duomenų šaltinis		
MB "Pajūrio kadastras", kodas: 304600522		
Matminko kvalifikacijos pažymėjimo Nr.	Pareigos	Vardas ir pavardė
2M-M-2544	Matininkė	AINA JANČAUSKIENĖ
Adresas: Palangos m. sav. Palangos m. Liepojos pl. 1		
Kadastro duomenų nustatymo data		2020-06-19
Plano parengimo data		2020-07-07



1116056226



MB "Palangos kadastras", kodas: 304600522  
Matininkas(-) AINA JAN AUSKIEN, kvalifikacijos pažymėjimo Nr. 2M-M-2544

## PASTATO FOTONUOTRAUKOS

<b>Adresas</b>	Palangos m. sav. Palangos m. Liepojos pl. 1		
<b>Paskirtis</b>	Transporto		
<b>Pavadinimas</b>	Aerostotis		
<b>Žymėjimas plane</b>	1T2g		
<b>Kadastro duomenų nustatymo data</b>	2020-06-19	<b>Unikalus numeris</b>	2596-2001-1093



Matinink

AINA JAN AUSKIEN

2020-07-07 15:59:02



Lapas 1 iš 1

RŪSYS

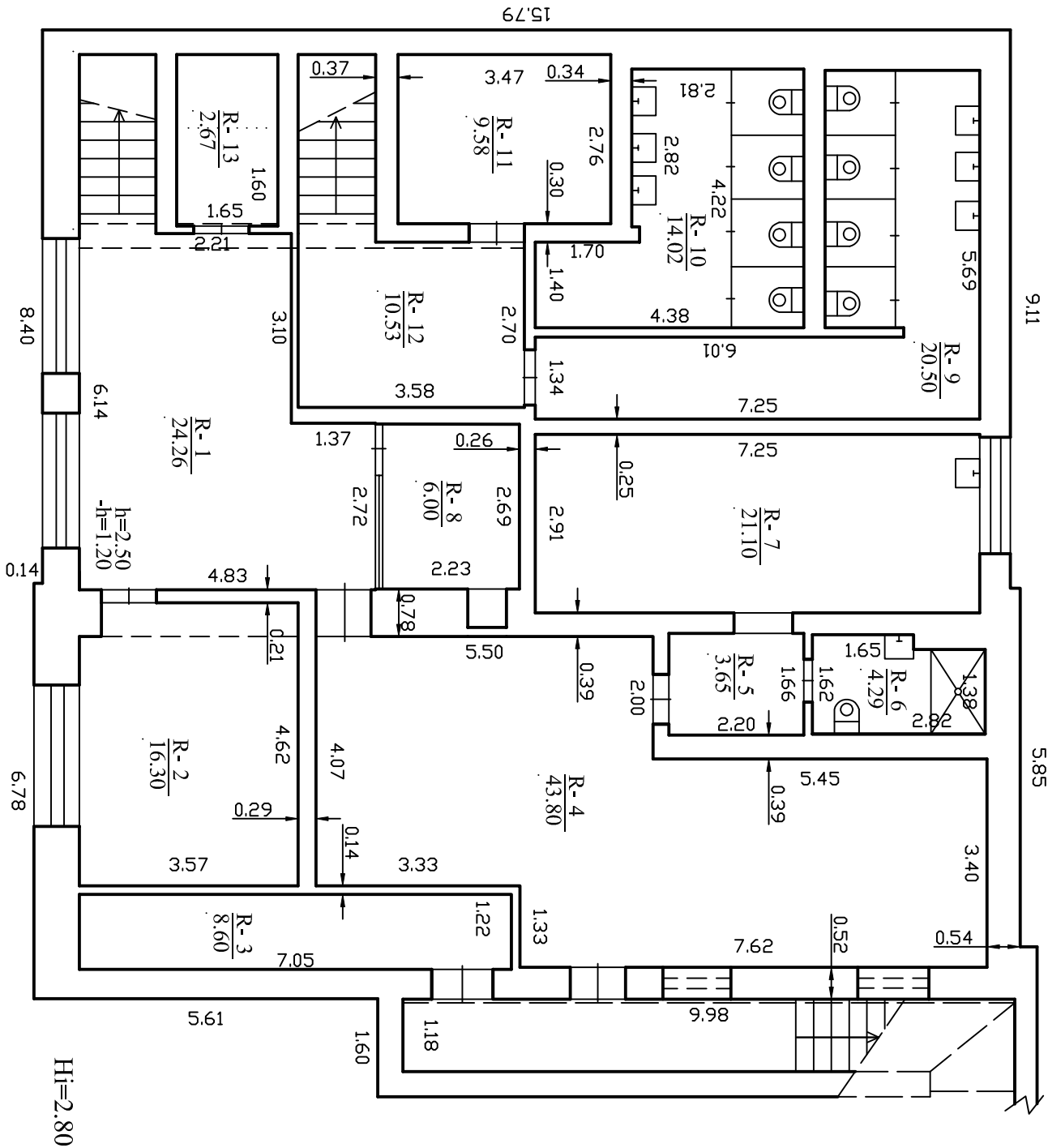

2020-06-19 tikslintos patalpos: 1-40, 1-41, 1-50, 1-55, 1-56, 1-59, 1-60,  
1-62, 1-63, 1-65, 1-112, 1-116, 1-118, 1-121, 1-123, 1-124, 1-127.

Neįrašyta

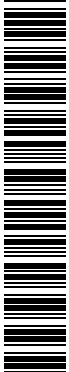

1116049477

MB "Pajūrio kadastras", kodas: 304600522		
Matininko	Pareigos	Vardas ir pavardė
kaufitkacijos pažymėjimo Nr.	Matininkė	AINA JANČAUSKIENĖ
2M-M-2544		
Adresas: Palangos m. sav., Palangos m. Liepojos pl. 1		
Pastato žymėjimas plane		
Kadastrinio duomenų nustatymo data		117g
Plano parengimo data		2020-06-19
Mastelis		1:100



Architectural drawing of a staircase section. The drawing shows two flights of stairs, labeled "1. lapa" and "2. lapa". A curved wall is shown with the formula  $7 t^1/b$  written below it. The drawing is titled "PIRMAS AUKŠTAS" at the top.

2 laps

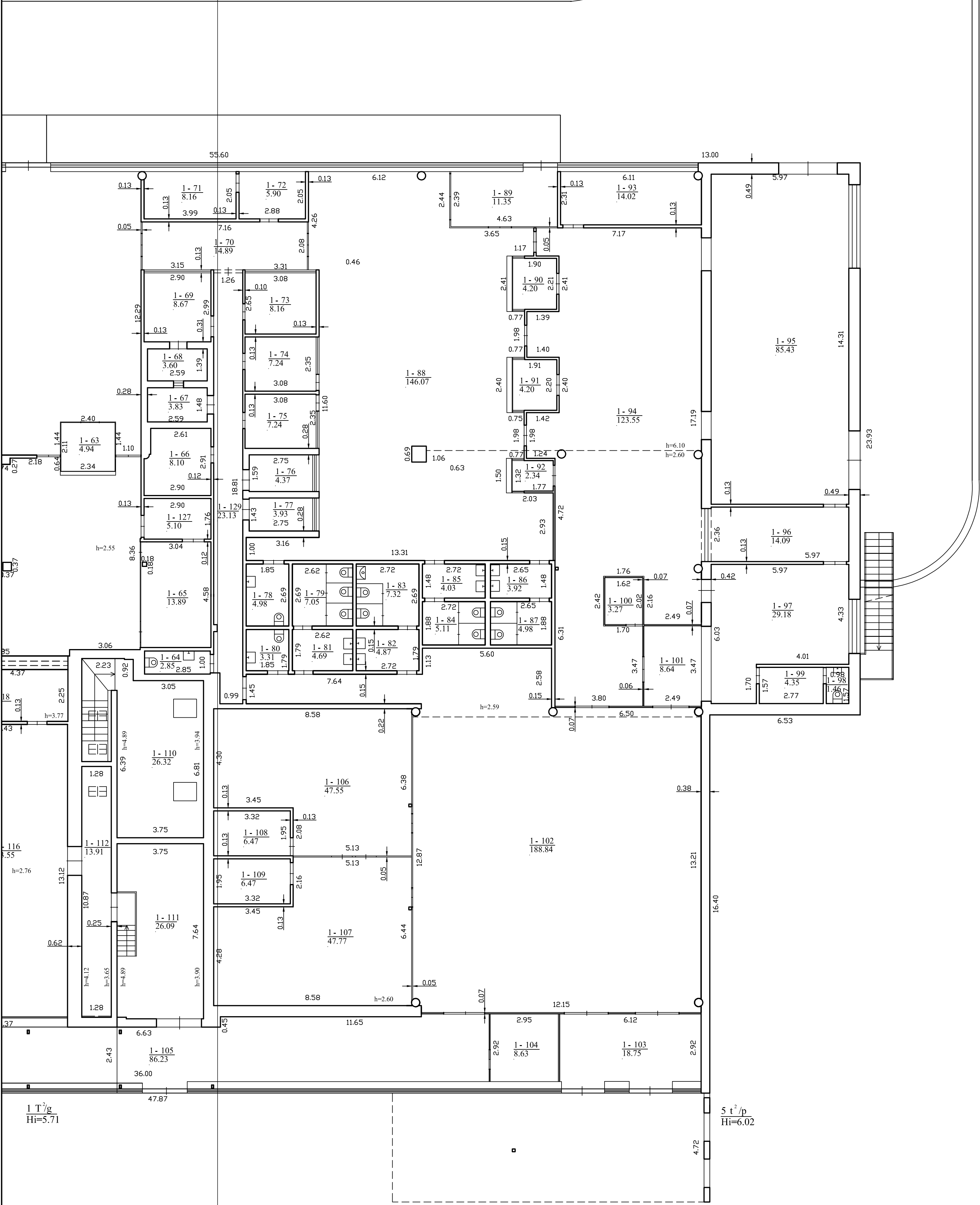
$$\underline{7 \text{ t}^1/\text{b}}$$

2 laps

$$\frac{1 \text{ T}^2/\text{g}}{\text{Hi}}=5.71$$
$$\frac{5 \text{ t}^2 / \text{p}}{\text{Hi}=6.02}$$

MB "Pajūrio kadastrs", kodas: 304600522		
Matininko kvalifikacijos patvirtavimo Nr.	Pareigos	Vardas ir pavardė
2M-M-2544	Matininkė	AINA JANČAUSKIENĖ
Adresas: Palangos m. sav. Palangos m. Liepojos pl. pl. 1		
Pasirado žymėjimas plane	1:750	
Kadastru duomenų matavimyno data	2020-06-19	
Plano parengimo data	2020-06-19	
Matavėlis	1:100	



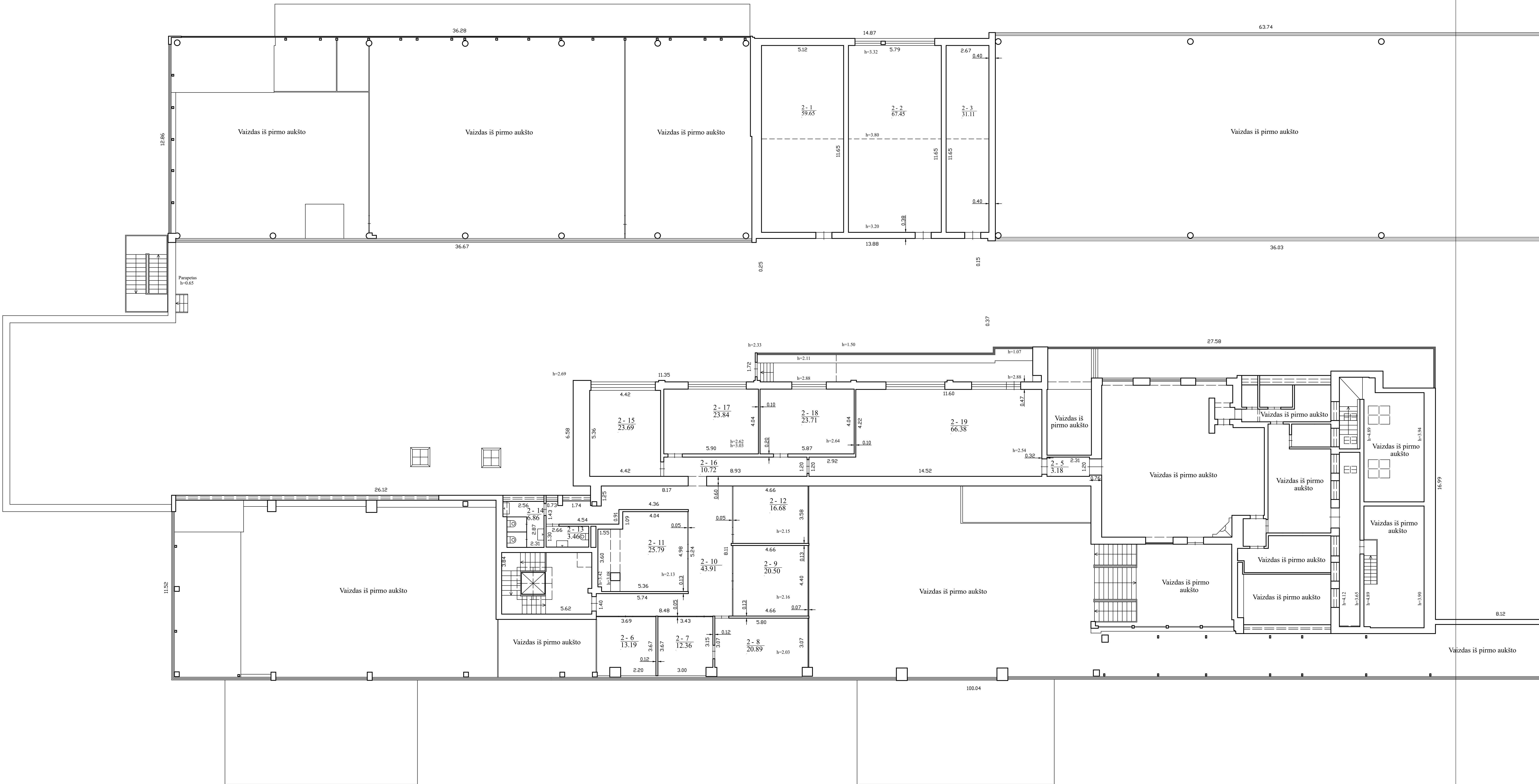

2020-06-19 tikslintos patalpos: 1-40, 1-41, 1-50, 1-55, 1-56, 1-59, 1-60, 1-62, 1-63, 1-65, 1-112, 1-116, 1-118, 1-121, 1-123, 1-124, 1-127.



MB "Pajūrio kadastro", kodas: 304600522		
Mėtinio kadastro planavimo Nr.	Partijos	Vienas ir pavarės
204600522	Mėtinio	ANNA JANAUSKAITIENE
Adresas: Palangos m. sav. Palangos m. Laisvės pl. 1		
Dokumentų rengimo data: 11.12.2020		
Kadastro dokumentų rengimo data: 2020.06.19		
Planų patvirtimo data: 2020.06.19		
Mastelis: 1:500		

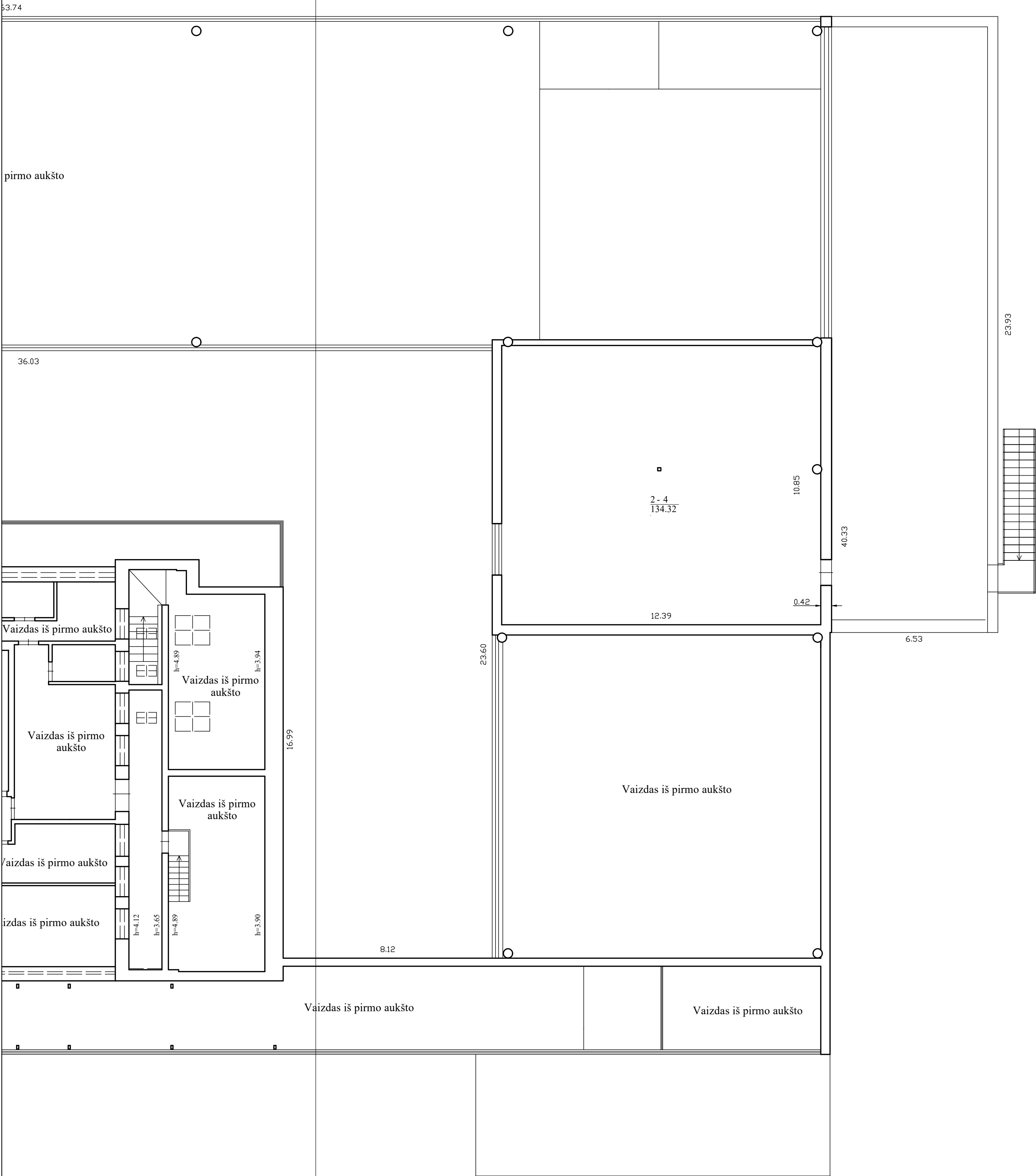

1116048960

MB "Pajūrio kadastras", kodas: 304600522		
Matininko kvalifikacijos pažymėjimo Nr.	Parcigos	Vardas ir pavardė
2M-M-2544	Matininkė	AINA JANČAUSKIENĖ
Adresas: Palangos m. sav. Palangos m. Liepojos pl. 1		
Pastato žymėjimas plane	1T2g	
Kadastro duomenų nustatymo data	2020-06-19	
Plano parengimo data	2020-06-19	
Mastelis	1:100	

MB "Pajūrio kadastras", kodas: 304600522  
 Matininkas(-) AINA JAN AUSKIEN, kvalifikacijos pažymėjimo Nr. 2M-M-2544

## PASTATO IR JO SUDĖTINI DALI KADASTRO DUOMENYS

### Pastato kadastro duomenys

Adresas Palangos m. sav. Palangos m. Liepojos pl. 1  
 Paskirtis Transporto  
 Pavadinimas Aerostotis  
 Žymėjimas plane 1T2g  
 Kadastro duomenų nustatymo data 2020-06-19 Žemės sklypo kadastro Nr. 2501/0017:181  
 Statybos būklė Unikalus numeris 2596-2001-1093  
 Pastaba 2020-06-19 tikslintos patalpos: 1-40, 1-41, 1-50, 1-55, 1-56, 1-59, 1-60, 1-62, 1-63, 1-65, 1-112, 1-116, 1-118, 1-121, 1-123, 1-124, 1-127.

Statinio kategorija:	Ypatingasis	Stogo konstrukcija:	Plokšiasis
Statybos pradžios metai:	1974	Stogo danga:	Bitumas
Statybos pabaigos metai:	1974	Išorės apdaila:	Metalo lakštai
Rekonstravimo pradžios metai:	2010	Pertvaros:	Plytos
Rekonstravimo pabaigos metai:	2011	Grindys:	Keraminės plytelės
Kap. remonto pradžios metai:	2018	Langai:	Aliumininiai
Kap. remonto pabaigos metai:	2018	Durys:	Laminuotos
Atnaujinimo (modernizavimo) pradžios metai:		Vidaus apdaila:	Dažai
Atnaujinimo (modernizavimo) pabaigos metai:		Šildymas:	Individ. centr. šild. sist.
Papr. remonto pradžios metai:	2020	Vandentiekis:	Komunalinis vandentiekis
Papr. remonto pabaigos metai:	2020	Nuotekų šalinimas:	Komunalinis nuotekų šalinimas
Baigtumo procentas: %	100	Dujos:	Gamtinės
Aukštumai:	2	Karštas vanduo:	Yra
Tūris: kub. m	26074	Elektra:	Yra
Bendras plotas: kv. m	4709,99	Viryklė:	Elektrinė
Užstatytas plotas: kv. m	5589	Vonios kambarys:	Yra
Plotas bruto: kv. m	5866	Vandinimas ir kondicionavimas:	Vandinimas ir kondicionavimas
Pamatai:	Gelžbetonis	Koordinat X:	6207905
Sienos:	Stiklas su karkasu	Koordinat Y:	318819
Perdanga:	Gelžbetonis		



### Pastato sud tin s dalies kadastro duomenys

<b>Žym jimas</b>	1T2g		
<b>Pavadinimas</b>	Aerostotis		
<b>Statybos pradžios metai:</b>	1974	<b>Bendras plotas: kv. m</b>	2154,72
<b>Statybos pabaigos metai:</b>	1974	<b>Pamatai:</b>	Gelžbetonis
<b>Rekonstravimo pradžios metai:</b>	2010	<b>Sienos:</b>	Stiklas su karkasu
<b>Rekonstravimo pabaigos metai:</b>	2011	<b>Perdanga:</b>	Gelžbetonis
<b>Kap. remonto pradžios metai:</b>		<b>Stogo konstrukcija:</b>	Plokš iasis
<b>Kap. remonto pabaigos metai:</b>		<b>Stogo danga:</b>	Bitumas
<b>Atnaujinimo (modernizavimo) pradžios metai:</b>		<b>Išor s apdaila:</b>	Metalo lakštai
<b>Atnaujinimo (modernizavimo) pabaigos metai:</b>		<b>Pertvaros:</b>	Plytos
<b>Papr. remonto pradžios metai:</b>	2020	<b>Grindys:</b>	Keramin s plytel s
<b>Papr. remonto pabaigos metai:</b>	2020	<b>Langai:</b>	Aliumininiai
<b>Baigtumo procentas: %</b>	100	<b>Durys:</b>	Laminuotos
<b>Aukšt skai ius:</b>	2	<b>Vidaus apdaila:</b>	Dažai
<b>T ris: kub. m</b>	12648		

### Pastato sud tin s dalies kadastro duomenys

<b>Žym jimas</b>	R		
<b>Pavadinimas</b>	R sys/pusr sis		
<b>Statybos pradžios metai:</b>	1974	<b>Aukšt skai ius:</b>	
<b>Statybos pabaigos metai:</b>	1974	<b>T ris: kub. m</b>	753
<b>Rekonstravimo pradžios metai:</b>		<b>Bendras plotas: kv. m</b>	185,3
<b>Rekonstravimo pabaigos metai:</b>		<b>Sienos:</b>	Plytos
<b>Kap. remonto pradžios metai:</b>		<b>Perdanga:</b>	Gelžbetonis
<b>Kap. remonto pabaigos metai:</b>		<b>Išor s apdaila:</b>	Dekoratyvinis tinkas
<b>Atnaujinimo (modernizavimo) pradžios metai:</b>		<b>Pertvaros:</b>	Plytos
<b>Atnaujinimo (modernizavimo) pabaigos metai:</b>		<b>Grindys:</b>	Keramin s plytel s
<b>Papr. remonto pradžios metai:</b>	2016	<b>Langai:</b>	Plastikiniai
<b>Papr. remonto pabaigos metai:</b>	2016	<b>Durys:</b>	Medin s
<b>Baigtumo procentas: %</b>	100	<b>Vidaus apdaila:</b>	Tinkas





### Pastato sud tin s dalies kadastro duomenys

<b>Žym jimas</b>	5t2p		
<b>Pavadinimas</b>	Oro uosto keleivi terminalas		
<b>Statybos pradžios metai:</b>	2007	<b>Bendras plotas: kv. m</b>	2217,9
<b>Statybos pabaigos metai:</b>	2007	<b>Pamatai:</b>	Gelžbetonis
<b>Rekonstravimo pradžios metai:</b>		<b>Sienos:</b>	Plytos
<b>Rekonstravimo pabaigos metai:</b>		<b>Perdanga:</b>	Gelžbetonis
<b>Kap. remonto pradžios metai:</b>	2018	<b>Stogo konstrukcija:</b>	Plokš iasis
<b>Kap. remonto pabaigos metai:</b>	2018	<b>Stogo danga:</b>	Bitumas
<b>Atnaujinimo (modernizavimo) pradžios metai:</b>		<b>Išor s apdaila:</b>	Metalo lakštai
<b>Atnaujinimo (modernizavimo) pabaigos metai:</b>		<b>Pertvaros:</b>	Blokeliai
<b>Papr. remonto pradžios metai:</b>	2020	<b>Grindys:</b>	Keramin s plytel s
<b>Papr. remonto pabaigos metai:</b>	2020	<b>Langai:</b>	Aliumininiai
<b>Baigtumo procentas: %</b>	100	<b>Durys:</b>	Medin s
<b>Aukšt skai ius:</b>	2	<b>Vidaus apdaila:</b>	Dažai
<b>T ris: kub. m</b>	11853		

### Pastato sud tin s dalies kadastro duomenys

<b>Žym jimas</b>	7t1b		
<b>Pavadinimas</b>	Pandusas		
<b>Statybos pradžios metai:</b>	2007	<b>Bendras plotas: kv. m</b>	
<b>Statybos pabaigos metai:</b>	2007	<b>Pamatai:</b>	Gelžbetonis
<b>Rekonstravimo pradžios metai:</b>		<b>Sienos:</b>	N ra
<b>Rekonstravimo pabaigos metai:</b>		<b>Perdanga:</b>	N ra
<b>Kap. remonto pradžios metai:</b>		<b>Stogo konstrukcija:</b>	N ra
<b>Kap. remonto pabaigos metai:</b>		<b>Stogo danga:</b>	N ra
<b>Atnaujinimo (modernizavimo) pradžios metai:</b>		<b>Išor s apdaila:</b>	N ra
<b>Atnaujinimo (modernizavimo) pabaigos metai:</b>		<b>Pertvaros:</b>	N ra
<b>Papr. remonto pradžios metai:</b>	2016	<b>Grindys:</b>	Asfaltas
<b>Papr. remonto pabaigos metai:</b>	2016	<b>Langai:</b>	N ra
<b>Baigtumo procentas: %</b>	100	<b>Durys:</b>	N ra
<b>Aukšt skai ius:</b>	1	<b>Vidaus apdaila:</b>	N ra
<b>T ris: kub. m</b>			



### Pastato sud tin s dalies kadastro duomenys

<b>Žym jimas</b>	8t1g		
<b>Pavadinimas</b>	Priestatas		
<b>Statybos pradžios metai:</b>	2010	<b>Bendras plotas: kv. m</b>	26,87
<b>Statybos pabaigos metai:</b>	2011	<b>Pamatai:</b>	Gelžbetonis
<b>Rekonstravimo pradžios metai:</b>		<b>Sienos:</b>	Stiklas su karkasu
<b>Rekonstravimo pabaigos metai:</b>		<b>Perdanga:</b>	Metalas
<b>Kap. remonto pradžios metai:</b>		<b>Stogo konstrukcija:</b>	Plokš iasis
<b>Kap. remonto pabaigos metai:</b>		<b>Stogo danga:</b>	Bitumas
<b>Atnaujinimo (modernizavimo) pradžios metai:</b>		<b>Išor s apdaila:</b>	N ra
<b>Atnaujinimo (modernizavimo) pabaigos metai:</b>		<b>Pertvaros:</b>	N ra
<b>Papr. remonto pradžios metai:</b>		<b>Grindys:</b>	Keramin s plytel s
<b>Papr. remonto pabaigos metai:</b>		<b>Langai:</b>	Aliumininiai
<b>Baigtumo procentas: %</b>	100	<b>Durys:</b>	Stiklin s
<b>Aukšt skai ius:</b>	1	<b>Vidaus apdaila:</b>	N ra
<b>T ris: kub. m</b>	115		

### Pastato sud tin s dalies kadastro duomenys

<b>Žym jimas</b>	9t1g		
<b>Pavadinimas</b>	Priestatas		
<b>Statybos pradžios metai:</b>	2010	<b>Bendras plotas: kv. m</b>	22,36
<b>Statybos pabaigos metai:</b>	2011	<b>Pamatai:</b>	Gelžbetonis
<b>Rekonstravimo pradžios metai:</b>		<b>Sienos:</b>	Stiklas su karkasu
<b>Rekonstravimo pabaigos metai:</b>		<b>Perdanga:</b>	Metalas
<b>Kap. remonto pradžios metai:</b>		<b>Stogo konstrukcija:</b>	Plokš iasis
<b>Kap. remonto pabaigos metai:</b>		<b>Stogo danga:</b>	Bitumas
<b>Atnaujinimo (modernizavimo) pradžios metai:</b>		<b>Išor s apdaila:</b>	N ra
<b>Atnaujinimo (modernizavimo) pabaigos metai:</b>		<b>Pertvaros:</b>	Stiklas
<b>Papr. remonto pradžios metai:</b>	2016	<b>Grindys:</b>	Keramin s plytel s
<b>Papr. remonto pabaigos metai:</b>	2016	<b>Langai:</b>	Aliumininiai
<b>Baigtumo procentas: %</b>	100	<b>Durys:</b>	Stiklin s
<b>Aukšt skai ius:</b>	1	<b>Vidaus apdaila:</b>	N ra
<b>T ris: kub. m</b>	96		



**Pastato sud tin s dalies kadastro duomenys**

<b>Žym jimas</b>	10t1p		
<b>Pavadinimas</b>	Priestatas		
<b>Statybos pradžios metai:</b>	2010	<b>Bendras plotas: kv. m</b>	102,84
<b>Statybos pabaigos metai:</b>	2011	<b>Pamatai:</b>	Gelžbetonis
<b>Rekonstravimo pradžios metai:</b>		<b>Sienos:</b>	Plytos
<b>Rekonstravimo pabaigos metai:</b>		<b>Perdanga:</b>	Metalas
<b>Kap. remonto pradžios metai:</b>		<b>Stogo konstrukcija:</b>	Plokš iasis
<b>Kap. remonto pabaigos metai:</b>		<b>Stogo danga:</b>	Bitumas
<b>Atnaujinimo (modernizavimo) pradžios metai:</b>		<b>Išor s apdaila:</b>	Metalo lakštai
<b>Atnaujinimo (modernizavimo) pabaigos metai:</b>		<b>Pertvaros:</b>	Gipso kartonas
<b>Papr. remonto pradžios metai:</b>		<b>Grindys:</b>	Monolitin s
<b>Papr. remonto pabaigos metai:</b>		<b>Langai:</b>	N ra
<b>Baigtumo procentas: %</b>	100	<b>Durys:</b>	Aliuminin s
<b>Aukšt skai ius:</b>	1	<b>Vidaus apdaila:</b>	Dažai
<b>T ris: kub. m</b>	609		

**Pastato sud tin s dalies kadastro duomenys**

<b>Žym jimas</b>	11t1b		
<b>Pavadinimas</b>	Pandusas		
<b>Statybos pradžios metai:</b>	2010	<b>Bendras plotas: kv. m</b>	
<b>Statybos pabaigos metai:</b>	2011	<b>Pamatai:</b>	Betonas
<b>Rekonstravimo pradžios metai:</b>		<b>Sienos:</b>	N ra
<b>Rekonstravimo pabaigos metai:</b>		<b>Perdanga:</b>	N ra
<b>Kap. remonto pradžios metai:</b>		<b>Stogo konstrukcija:</b>	N ra
<b>Kap. remonto pabaigos metai:</b>		<b>Stogo danga:</b>	N ra
<b>Atnaujinimo (modernizavimo) pradžios metai:</b>		<b>Išor s apdaila:</b>	N ra
<b>Atnaujinimo (modernizavimo) pabaigos metai:</b>		<b>Pertvaros:</b>	N ra
<b>Papr. remonto pradžios metai:</b>		<b>Grindys:</b>	Betono trinkel s
<b>Papr. remonto pabaigos metai:</b>		<b>Langai:</b>	N ra
<b>Baigtumo procentas: %</b>	100	<b>Durys:</b>	N ra
<b>Aukšt skai ius:</b>	1	<b>Vidaus apdaila:</b>	N ra
<b>T ris: kub. m</b>			

Matinink

AINA JAN AUSKIEN



MB "Pajūrio kadastras", kodas: 304600522  
 Matininkas(-) AINA JAN AUSKIEN, kvalifikacijos pažymėjimo Nr. 2M-M-2544

## PASTATO IR JO SUDĖTINI DALI VERŲ NUSTATYMAS

**Adresas** Palangos m. sav. Palangos m. Liepojos pl. 1  
**Unikalus numeris** 2596-2001-1093  
**Vertės nustatymo data** 2020-06-19

Žymėjimas	Pavadinimas	Kasmetinis vertės mažinimo koeficientas	Matavimo vienetas	Kiekis	Įkainojimo pagrindas	Vidutinė vieneto statybos vertė po indeksavimo, Eur	Atkūrimo kaštai (statybinė vertė), Eur	Nusidėėjimas %	Atkuriamoji vertė, Eur	Vietovės pataisos koeficientas	Vidutinė rinkos vertė, Eur
1	2	3	4	5	6	7	8	9	10	11	12
1T2g	Aerostotis	1.6	kub. m	26074		134	3494000	17	2900000	0.41	1189000
1T2g	Aerostotis	2.5	kub. m	12648	NTK 2020 - 2.16.14-6	147.15		23			
R	Rūsysis/pusrūsysis	0.8	kub. m	753	NTK 2020 - 2.16.6-5	120.98		37			
5t2p	Oro uosto keleivių terminalas	0.8	kub. m	11853	NTK 2020 - 2.16.6-5	120.98		10			
8t1g	Priestatas	2.5	kub. m	115	NTK 2020 - 2.16.14-6	132.44		23			
9t1g	Priestatas	2.5	kub. m	96	NTK 2020 - 2.16.14-6	139.79		23			
10t1p	Priestatas	0.8	kub. m	609	NTK 2020 - 2.16.4-7	145.7		7			

Matinink

AINA JAN AUSKIEN





MB "Pajūrio kadastras", kodas: 304600522  
 Matininkas(-) AINA JAN AUSKIEN, kvalifikacijos pažymėjimo Nr. 2M-M-2544

### PASTATO PATALP PLOT EKSPLIKACIJA

**Adresas** Palangos m. sav. Palangos m. Liepojos pl. 1  
**Paskirtis** Transporto  
**Pavadinimas** Aerostotis  
**Žymėjimas plane** 1T2g  
**Kadastru duomenų nustatymo data** 2020-06-19 **Unikalus numeris** 2596-2001-1093

Aukšto Nr.	Patalpos pažymėjimas plane		Patalp pavadinimas	Bendras plotas m <sup>2</sup>	Gyvenamosios paskirties patalp							Negyvenamosios paskirties patalp		
	1 simbolis	2 simbolis			Naudingasis plotas m <sup>2</sup>	Iš to skaičiaus			Pagalbinis nenaudingasis plotas m <sup>2</sup>	R <sub>si</sub> (pusr <sub>si</sub> ) plotas m <sup>2</sup>	Garaž plotas m <sup>2</sup>	Pagrindinis plotas m <sup>2</sup>	Pagalbinis plotas m <sup>2</sup>	Naudingasis plotas m <sup>2</sup>
						Gyvenamasis plotas m <sup>2</sup>	Verslo plotas m <sup>2</sup>	Pagalbinis naudingasis plotas m <sup>2</sup>						
1	2	3	4	5	6	7	8	9	10	11	12	13	14	15
R	R	1	Koridorius	24,26									24,26	
R	R	2	Kabinetas	16,30								16,30		
R	R	3	Vandens mazgas	8,60									8,60	
R	R	4	Kabinetas	43,80								43,80		
R	R	5	Koridorius	3,65									3,65	
R	R	6	Tualetas	4,29									4,29	
R	R	7	Virtuv l	21,10									21,10	



1	2	3	4	5	6	7	8	9	10	11	12	13	14	15
R	R	8	Operacij skyriaus pamainos vadov kabinetas	6,00								6,00		
R	R	9	Tualetas	20,50									20,50	
R	R	10	Tualetas	14,02									14,02	
R	R	11	Elektros skydin	9,58									9,58	
R	R	12	Koridorius	10,53									10,53	
R	R	13	Sand lis	2,67									2,67	
Iš viso r syje ( 13 patalpos )				185,30								66,10	119,20	
1	1	1	Tamb ras	16,39									16,39	
1	1	2	Automobili nuomos patalpa	5,97								5,97		
1	1	3	Sutikimo sal	176,68								176,68		
1	1	4	Automobili nuomos patalpa	7,37								7,37		
1	1	5	Automobili nuomos patalpa	8,08								8,08		
1	1	6	Antžemini keleivi aptarnavimo patalpa	12,03								12,03		
1	1	7	Kasa	6,48								6,48		
1	1	8	Elektrin s skydin	9,79									9,79	
1	1	9	Bagažo išdavimo sal	193,11								193,11		
1	1	10	Pamesto bagažo patalpa	3,87								3,87		
1	1	11	Bagažo aptarnavimo patalpa	98,97								98,97		
1	1	12	Patikros punktas	2,81								2,81		
1	1	13	Patikros punktas	4,56								4,56		



1	2	3	4	5	6	7	8	9	10	11	12	13	14	15
1	1	14	Atvykimo sal	99,94								99,94		
1	1	15	Tualetas	5,76									5,76	
1	1	16	Tualetas	5,29									5,29	
1	1	17	Tualetas	5,45									5,45	
1	1	18	Koridorius	18,73									18,73	
1	1	19	Išvykimo sal	299,35								299,35		
1	1	20	Verslo klas s sal	94,28								94,28		
1	1	21	Koridorius	4,45									4,45	
1	1	22	Tualetas	3,14									3,14	
1	1	23	Tualetas	6,49									6,49	
1	1	24	Tualetas	7,99									7,99	
1	1	25	Tualetas	9,67									9,67	
1	1	26	Tualetas	7,52									7,52	
1	1	27	Keleivi patikros punktas	6,33								6,33		
1	1	28	Muitin s postas	6,89								6,89		
1	1	29	Muitin	34,28								34,28		
1	1	30	Policija	12,11								12,11		
1	1	31	Tualetas	14,94									14,94	
1	1	32	Tualetas	9,03									9,03	
1	1	33	Tualetas	12,23									12,23	
1	1	34	Technin patalpa	5,14									5,14	



1	2	3	4	5	6	7	8	9	10	11	12	13	14	15
1	1	35	Tamb ras	21,19									21,19	
1	1	36	Koridorius	45,57									45,57	
1	1	37	Bagažo patikra	103,82								103,82		
1	1	38	Bagažo patikra	6,83								6,83		
1	1	39	Bagažo patikra	4,61								4,61		
1	1	40	VSAT patikros zona	99,31								99,31		
1	1	41	Pagalbin patalpa	13,43									13,43	
1	1	42	Ryši patalpa	3,65									3,65	
1	1	43	Pagalbin patalpa	3,47									3,47	
1	1	44	Bagažo registracija	84,05								84,05		
1	1	45	Išvykimo patalpa	202,47								202,47		
1	1	46	Tamb ras	26,87									26,87	
1	1	47	Ryši patalpa	80,19								80,19		
1	1	48	Registruoto bagažo apdorojimo patalpa	109,47								109,47		
1	1	49	Tarnybinis pra jimas	17,59									17,59	
1	1	50	VSAT patikros zona	121,39								121,39		
1	1	55	Parduotuv s patalpa	47,87								47,87		
1	1	56	Sanitarinis mazgas	9,65									9,65	
1	1	59	Sanitarinis mazgas	3,86									3,86	
1	1	60	Sanitarinis mazgas	10,29									10,29	
1	1	62	Išvykimo sal	292,16								292,16		



1	2	3	4	5	6	7	8	9	10	11	12	13	14	15
1	1	63	Patikros punktas	4,94								4,94		
1	1	64	Tualetas	2,85									2,85	
1	1	65	VSAT poilsio patalpa	13,89									13,89	
1	1	66	Apklauso patalpa	8,10								8,10		
1	1	67	Ginkl išdavimo patalpa	3,83								3,83		
1	1	68	Ginkl saugykla	3,60								3,60		
1	1	69	Bud toj patalpa	8,67								8,67		
1	1	70	Koridorius	14,89									14,89	
1	1	71	Dokument tyrimo laboratorija	8,16								8,16		
1	1	72	Viz išdavimo patalpa	5,90								5,90		
1	1	73	Kabinetas	8,16								8,16		
1	1	74	Ne leist asmen patalpa	7,24								7,24		
1	1	75	Ne leist asmen patalpa	7,24								7,24		
1	1	76	Kamera	4,37								4,37		
1	1	77	Kamera	3,93								3,93		
1	1	78	Tualetas	4,98									4,98	
1	1	79	Tualetas	7,05									7,05	
1	1	80	Tualetas	3,31									3,31	
1	1	81	Prausykla	4,69									4,69	
1	1	82	Tualetas	4,87									4,87	
1	1	83	Tualetas	7,32									7,32	



1	2	3	4	5	6	7	8	9	10	11	12	13	14	15
1	1	84	Tualetas	5,11									5,11	
1	1	85	Tualetas	4,03									4,03	
1	1	86	Tualetas	3,92									3,92	
1	1	87	Tualetas	4,98									4,98	
1	1	88	Atvykimo sal	146,07								146,07		
1	1	89	Tamb ras	11,35									11,35	
1	1	90	Patikros punktas	4,20								4,20		
1	1	91	Patikros punktas	4,20								4,20		
1	1	92	Patikros punktas	2,34								2,34		
1	1	93	Pamesto bagažo patalpa	14,02								14,02		
1	1	94	Bagažo išdavimo sal	123,55								123,55		
1	1	95	Bagažo aptarnavimo patalpa	85,43								85,43		
1	1	96	Muitin s tarnybos patalpa	14,09								14,09		
1	1	97	Muitin s tarnybos patalpa	29,18								29,18		
1	1	98	Tualetas	1,46									1,46	
1	1	99	Apži ros patalpa	4,35								4,35		
1	1	100	Muitin s postas	3,27								3,27		
1	1	101	Muitin s tikrinimo patalpa	8,64								8,64		
1	1	102	Atvykstan i j laukimo sal	188,84								188,84		
1	1	103	Tamb ras	18,75									18,75	
1	1	104	Valiutos keitimo patalpa	8,63								8,63		



1	2	3	4	5	6	7	8	9	10	11	12	13	14	15
1	1	105	Koridorius	86,23									86,23	
1	1	106	Biliet kasos-ding s bagažas	47,55								47,55		
1	1	107	Orlaivi aptarnavimo patalpa	47,77								47,77		
1	1	108	Sand lis	6,47									6,47	
1	1	109	Sand lis	6,47									6,47	
1	1	110	Aviacinio saugumo pagalbin patalpa	26,32									26,32	
1	1	111	Pagalbin patalpa	26,09									26,09	
1	1	112	Koridorius	13,91									13,91	
1	1	116	Kavin s sal	73,55								73,55		
1	1	118	Pagalbin patalpa	9,83									9,83	
1	1	121	Sanitarinis mazgas	2,38									2,38	
1	1	123	Kavin s sal	81,76								81,76		
1	1	124	Holas	30,17									30,17	
1	1	125	Prekybos patalpa	61,31								61,31		
1	1	126	Preki pri mimo patalpa	10,02									10,02	
1	1	127	VSAT poilsio patalpa	5,10									5,10	
1	1	128	Pagalbin patalpa	11,68									11,68	
1	1	129	Koridorius	23,13									23,13	
Iš viso pirmame aukšte ( 115 patalpos )				3917,00								3248,17	668,83	
2	2	1	Serverin	59,65									59,65	
2	2	2	Katilin	67,45									67,45	



1	2	3	4	5	6	7	8	9	10	11	12	13	14	15
2	2	3	Serverin	31,11									31,11	
2	2	4	Ventiliatorin	134,32									134,32	
2	2	5	Koridorius	3,18									3,18	
2	2	6	Tarnybin patalpa	13,19								13,19		
2	2	7	Tarnybin patalpa	12,36								12,36		
2	2	8	Tarnybin patalpa	20,89								20,89		
2	2	9	Tarnybin patalpa	20,50								20,50		
2	2	10	Koridorius	43,91									43,91	
2	2	11	Tarnybin patalpa	25,79								25,79		
2	2	12	Tarnybin patalpa	16,68								16,68		
2	2	13	Tualetas	3,46									3,46	
2	2	14	Tualetas	6,86									6,86	
2	2	15	Kabinetas	23,69								23,69		
2	2	16	Koridorius	10,72									10,72	
2	2	17	Kabinetas	23,84								23,84		
2	2	18	Kabinetas	23,71								23,71		
2	2	19	Sal	66,38								66,38		
Iš viso antrame aukšte ( 19 patalpos )				607,69								247,03	360,66	
Iš viso ( 147 patalpos )				4709,99								3561,30	1148,69	

Matininkė

AINA JANČAUSKIENĖ



\* 1 1 1 6 5 9 0 6 5 4 \*

2020-07-20 16:11:13

Lapas 8 iš 8



**UAB "Inreal GEO"**

## **NEKILNOJAMOJO DAIKTO KADASTRINIŲ MATAVIMŲ BYLA**

**Tomas: 1**

**Nekilnojamojo turto objektas: Žemės sklypas su statiniais**

**Bylos Nr.:**

**Registro Nr.: 50/123262 (Statiniai)**

**Adresas: Palangos m. sav. Palangos m. Liepojos pl. 1**

**Lapų skaičius: 30**

**SUDERINTA**

\_\_\_\_\_  
(pareigos)

\_\_\_\_\_  
(parašas)

\_\_\_\_\_  
(vardas, pavardė)

\_\_\_\_\_  
(data)

Bylos Nr.  
Tomo Nr. 1  
Registro 50/123262

## BYLOS TOMO VIDAUS APYRAŠAS

Eil. Nr.	Dokumento pavadinimas	Dokumento		Lapų skaič.	Bylos lapų numeriai	Pastabos
		Nr.	Data			
1	Statinio planas "STATINIŲ IŠDĖSTYMO PLANAS"		2018-03-05	1	1	
2	Statinio nuotraukos 1F FORMA		2018-03-05	2	2-3	
3	Statinio planas "RŪSYS"		2018-03-05	1	4	
4	Statinio planas "PIRMAS AUKŠTAS"		2018-03-05	1	5	
5	Statinio planas "ANTRAS AUKŠTAS"		2018-03-05	1	6	
6	Statinio planas "PIRMAS AUKŠTAS"		2018-03-05	1	7	
7	Pagrindinio pastato, jo dalių ir priestatų kadastro duomenys 1A FORMA		2018-03-05	6	8-13	
8	Pagrindinio pastato, jo dalių ir priestatų įkainojimas (perkainojimas) 2A FORMA		2018-03-05	2	14-15	
9	Pagrindinio pastato vidaus plotų eksplikacija 3 FORMA		2018-03-05	11	16-26	
10	6A FORMA		2018-03-05	3	27-29	

Vidaus apyrašo lapų 29

Matininkė Larysa Motiejaitienė







## Statinio nuotraukos

Unikalus Nr. 2596-2001-1093

Žymėjimas 1T2g

Paskirtis Transporto

Adresas Palangos m. sav. Palangos m. Liepojos pl. 1

Pavadinimas Aerostotis

Kad. duomenų nustatymo data 2018-02-12



Parengė Matininkė Larysa Motiejaitienė



\* 1 0 8 6 1 0 6 1 1 5 \*

16-Kov-2018 10:32:56

Lapas 1 iš 1

## Statinio nuotraukos

Unikalus Nr. 2596-2001-1117

Žymėjimas 2T1p

Paskirtis Transporto

Adresas Palangos m. sav. Palangos m. Liepojos pl. 1

Pavadinimas Skrydžių valdymo centras

Kad. duomenų nustatymo data 2018-02-12



Parengė Matininkė Larysa Motiejaitienė



\* 1 0 8 5 7 6 8 5 3 1 \*

16-Kov-2018 10:31:26

Lapas 1 iš 1



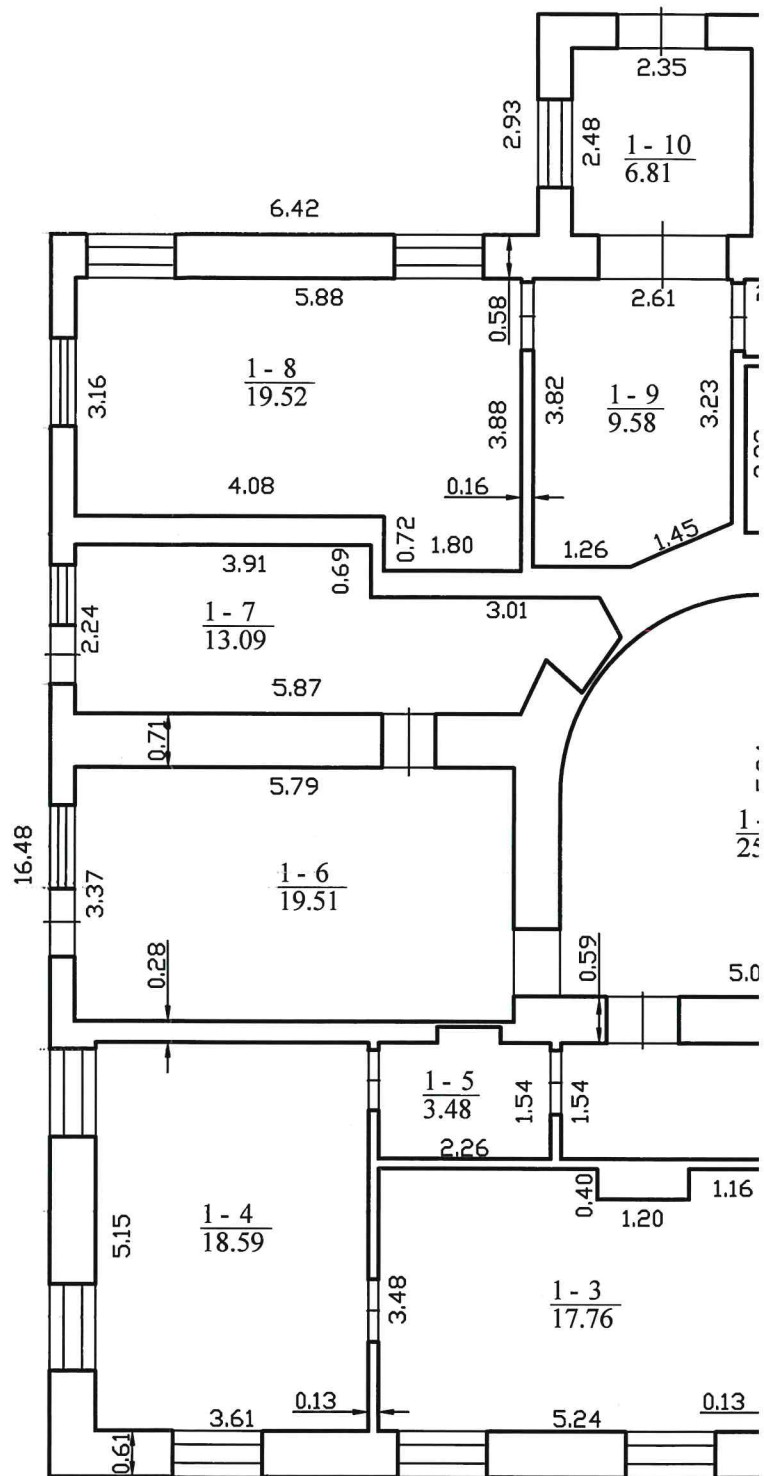

## Pagrindinio pastato, jo dalių ir priestatų kadastro duomenys

**Adresas** Palangos m. sav. Palangos m. Liepojos pl. 1

**Unikalus Nr.** 2596-2001-1093

Viso pastato			
Statybos pradžios metai:	1974	Statinio kategorija:	Ypatingas
Statybos pabaigos metai:	1974	Baigtumo procentas: %	100
Rekonstravimo pradžios metai:	2010	Bendras plotas: kv. m	4695,74
Rekonstravimo pabaigos metai:	2011	Tūris: kub. m	26074
Kap. remonto pradžios metai:		Užstatytas plotas: kv. m	5508
Kap. remonto pabaigos metai:		Plotas bruto: kv. m	5866
Modernizavimo pradžios metai:		Koordinatė X:	6207905
Modernizavimo pabaigos metai:		Koordinatė Y:	318819
Papr. remonto pradžios metai:	2016	Daikto būklė:	
Papr. remonto pabaigos metai:	2016		

Kadastro duomenys	Pagrindinis pastatas	Rūsysis (pusrūsis)	Pastogės patalpos
Duomenys užfiksuoti	2018-02-12	X	X
Žymėjimas	1T2g	R	
Paskirtis	Transporto	X	X
Pavadinimas	Aerostotis	X	X
Statybos pradžios metai:	1974	1974	
Statybos pabaigos metai:	1974	1974	
Rekonstravimo pradžios metai:	2010		
Rekonstravimo pabaigos metai:	2011		
Kap. remonto pradžios metai:			
Kap. remonto pabaigos metai:			
Modernizavimo pabaigos metai:			
Modernizavimo pradžios metai:			
Papr. remonto pradžios metai:	2016	2016	
Papr. remonto pabaigos metai:	2016	2016	
Baigtumo procentas: %	100	100	
Aukštų skaičius:	2	0	
Tūris: kub. m	12648	753	
Bendras plotas: kv. m	2190,6	185,3	
Pamatai:	Gelžbetonis		
Sienos:	Stiklas su karkasu	Plytos	
Perdanga:	Gelžbetonis	Gelžbetonis	
Stogo konstrukcija:	Sutapdintas		
Stogo danga:	Bitumas		
Išorės apdaila:	Metalo lakštai	Dekoratyvinis tinkas	
Pertvaros:	Plytos	Plytos	
Grindys:	Keraminės plytelės	Keraminės plytelės	
Langai:	Aliumininiai	Plastikiniai	
Durys:	Laminuotos	Medinės	



Kadastro duomenys	Pagrindinis pastatas	Rūsys (pusrūsis)	Pastogės patalpos
Vidaus apdaila:	Dažai	Tinkas	
Šildymas:	Vietinis centrinis šildymas		
Vandentiekis:	Komunalinis vandentiekis		
Nuotekų šalinimas:	Komunalinis nuotekų šalinimas		
Dujos:	Gamtinės		
Karštas vanduo:	Yra		
Elektra:	Yra		
Viryklė:	Elektrinė		
Vonios kambarys:	Yra		
Vėdinimas ir kondicionavimas:	Vėdinimas ir kondicionavimas		

**Pagrindinio pastato, jo dalių ir priestatų kadastro duomenys**

Kadastro duomenys	Priestatas	Priestatas	Priestatas
Duomenys užfiksuoti	2018-02-12	2018-02-12	2018-02-12
Žymėjimas	5t2p	7t1b	8t1g
Pavadinimas	Oro uosto keleivių terminalas	Pandusas	Priestatas
Statybos pradžios metai:	2007	2007	2010
Statybos pabaigos metai:	2007	2007	2011
Rekonstravimo pradžios metai:			
Rekonstravimo pabaigos metai:			
Kap. remonto pradžios metai:			
Kap. remonto pabaigos metai:			
Modernizavimo pradžios metai:			
Modernizavimo pabaigos metai:			
Papr. remonto pradžios metai:	2016	2016	
Papr. remonto pabaigos metai:	2016	2016	
Baigtumo procentas: %	100	100	100
Aukštų skaičius:	2	1	1
Tūris: kub. m	11853	0	115
Bendras plotas: kv. m	2167,77	0	26,87
Užstatytas plotas: kv. m	1969	741	30
Pamatai:	Gelžbetonis	Gelžbetonis	Gelžbetonis
Sienos:	Plytos	Nėra	Stiklas su karkasu
Perdanga:	Gelžbetonis	Nėra	Nėra
Stogo konstrukcija:	Sutapdintas	Nėra	Sutapdintas
Stogo danga:	Bitumas	Nėra	Bitumas
Išorės apdaila:	Metalo lakštai	Nėra	Nėra
Pertvaros:	Blokeliai	Nėra	Nėra
Grindys:	Keraminės plytelės	Asfaltas	Keraminės plytelės
Langai:	Alumininiai	Nėra	Nėra
Durys:	Medinės	Nėra	Stiklinės





Kadastro duomenys	Priestatas	Priestatas	Priestatas
Vidaus apdaila:	Tinkas	Nėra	Nėra

**Pagrindinio pastato, jo dalių ir priestatų kadastro duomenys**

Kadastro duomenys	Priestatas	Priestatas	Priestatas
Duomenys užfiksuoti	2018-02-12	2018-02-12	2018-02-12
Žymėjimas	9t1g	10t1p	11t1b
Pavadinimas	Priestatas	Priestatas	Pandusas
Statybos pradžios metai:	2010	2010	2010
Statybos pabaigos metai:	2011	2011	2011
Rekonstravimo pradžios metai:			
Rekonstravimo pabaigos metai:			
Kap. remonto pradžios metai:			
Kap. remonto pabaigos metai:			
Modernizavimo pradžios metai:			
Modernizavimo pabaigos metai:			
Papr. remonto pradžios metai:	2016		
Papr. remonto pabaigos metai:	2016		
Baigtumo procentas: %	100	100	100
Aukštų skaičius:	1	1	1
Tūris: kub. m	96	609	
Bendras plotas: kv. m	22,36	102,84	
Užstatytas plotas: kv. m	26	126	326
Pamatai:	Gelžbetonis	Gelžbetonis	Betonas
Sienos:	Stiklas su karkasu	Plytos	Nėra
Perdanga:	Nėra	Nėra	Nėra
Stogo konstrukcija:	Sutapdintas	Sutapdintas	Nėra
Stogo danga:	Bitumas	Bitumas	Nėra
Išorės apdaila:	Nėra	Metalo lakštai	Nėra
Pertvaros:	Nėra	Gipso kartonas	Nėra
Grindys:	Keraminės plytelės	Monolitinės	Betono trinkelės
Langai:	Nėra	Nėra	Nėra
Durys:	Stiklinės	Aliumininės	Nėra
Vidaus apdaila:	Nėra	Dažai	Nėra

Parengė Matininkė Larysa Motiejaitienė



A.V.



16-Kov-2018 10:31:49

Lapas 3 iš 3

## Pagrindinio pastato, jo dalių ir priestatų kadastro duomenys

**Adresas** Palangos m. sav. Palangos m. Liepojos pl. 1

**Unikalus Nr.** 2596-2001-1117

**Pastaba** -

Viso pastato			
Statybos pradžios metai:	1962	Statinio kategorija:	Neypatingas
Statybos pabaigos metai:	1962	Baigtumo procentas: %	100
Rekonstravimo pradžios metai:	2004	Bendras plotas: kv. m	275,63
Rekonstravimo pabaigos metai:	2005	Tūris: kub. m	1258
Kap. remonto pradžios metai:		Užstatytas plotas: kv. m	370
Kap. remonto pabaigos metai:		Plotas bruto: kv. m	369,93
Modernizavimo pradžios metai:		Koordinatė X:	6207988
Modernizavimo pabaigos metai:		Koordinatė Y:	318853
Papr. remonto pradžios metai:	2015	Daikto būklė:	
Papr. remonto pabaigos metai:	2018		

Kadastro duomenys	Pagrindinis pastatas	Rūsų (pusrūs)	Pastogės patalpos
Duomenys užfiksuoti	2018-02-12	X	X
Žymėjimas	2T1p		
Paskirtis	Transporto	X	X
Pavadinimas	Skrydžių valdymo centras	X	X
Statybos pradžios metai:	1962		
Statybos pabaigos metai:	1962		
Rekonstravimo pradžios metai:	2004		
Rekonstravimo pabaigos metai:	2005		
Kap. remonto pradžios metai:			
Kap. remonto pabaigos metai:			
Modernizavimo pabaigos metai:			
Modernizavimo pradžios metai:			
Papr. remonto pradžios metai:	2015		
Papr. remonto pabaigos metai:	2018		
Baigtumo procentas: %	100		
Aukštų skaičius:	1		
Tūris: kub. m	1258		
Bendras plotas: kv. m	275,63		
Pamatai:	Gelžbetonis		
Sienos:	Plytos		
Perdanga:	Gelžbetonis		
Stogo konstrukcija:	Šlaitinis		
Stogo danga:	Metalas		
Išorės apdaila:	Tinkas, dažai		
Pertvaros:	Plytos		
Grindys:	Linoleumas		



Kadastro duomenys	Pagrindinis pastatas	Rūsys (pusrūsis)	Pastogės patalpos
Langai:	Plastikiniai		
Durys:	Medinės		
Vidaus apdaila:	Dažai		
Šildymas:	Vietinis centrinis šildymas		
Vandentiekis:	Komunalinis vandentiekis		
Nuotekų šalinimas:	Komunalinis nuotekų šalinimas		
Dujos:	Nėra		
Karštas vanduo:	Yra		
Elektra:	Yra		
Viryklė:	Nėra		
Vonios kambarys:	Nėra		
Vėdinimas ir kondicionavimas:	Nėra		

Parengė Matininkė Larysa Motiejaitienė



16-Kov-2018 10:29:58

Lapas 2 iš 2

## Pagrindinio pastato, jo dalių ir priestatų įkainojimas (perkainojimas)

Adresas Palangos m. sav. Palangos m. Liepojos pl. 1

Unikalus 2596-2001-1093

Vertės nustatymo data	(P)	Žymėjimas	Pavadinimas	Kasmetinis vertės mažinimo koeficientas	Matavimo vienetas	Kiekis	Kainynas ir lentelė	Vieneto statybos vertė po indeksavimo, Eur	Atkūrimo kaštai (statybinė vertė), Eur	Nusidėvėjimas %	Atkuriamoji vertė, Eur	Vietovės pataisos koeficientas	Vidutinė rinkos vertė, Eur
1	2	3	4	5	6	7	8	9	10	11	12	13	14
2018-02-12		1T2g	Aerostotis	1.6	kub. m	26074		125	3259000	18	2673000	0.42	1122000
	P	1T2g	Aerostotis	2.5	kub. m	12648	NTK18-2.16.14	136.52		27			
	P	R	Rūsųs/pusrūsūs	0.8	kub. m	753	NTK18-2.16.6	109.26		35			
	P	52p	Oro uosto keleivių terminalas	0.8	kub. m	11853	NTK18-2.16.6	111.49		9			
		7t1b	Pandusas		kub. m	0							
	P	8t1g	Priestatas	2.5	kub. m	115	NTK18-2.16.14	136.52		22			
	P	9t1g	Priestatas	2.5	kub. m	96	NTK18-2.16.14	136.52		22			
	P	10t1p	Priestatas	0.8	kub. m	609	NTK18-2.16.4	144.55		4			
		11t1b	Pandusas		kub. m								

Parengė Matiminkė Larysa Motiejaitienė



\* 1 0 8 6 1 1 9 2 5 8 \*

Lapas 1 iš 1

16-Kov-2018 10:32:07



## Pagrindinio pastato, jo dalių ir priestatų įkainojimas (perkainojimas)

Adresas Palangos m. sav. Palangos m. Liepojos pl. 1

Unikalus 2596-2001-1117

Vertės nustatymo data	I(P)	Žymėjimas	Pavadinimas	Kasmetinis vertės mažinimo koeficientas	Matavimo vienetas	Kiekis	Kainynas ir lentelė	Vieneto statybos vertė po indeksavimo, Eur	Atkūrimo kaštai (statybinė vertė), Eur	Nusidėvėjimas %	Atkuriamoji vertė, Eur	Vietovės pataisos koeficientas	Vidutinė rinkos vertė, Eur
1	2	3	4	5	6	7	8	9	10	11	12	13	14
2018-02-12		2T1p	Skrydžių valdymo centras	0.8	kub. m	1258		178	224000	30	157000	0.42	65800
	P	2T1p	Skrydžių valdymo centras	0.8	kub. m	1258	NTK18-2.16.4	178.16		30			



Parengė Matininkė Larysa Motiejaitienė



16-Kov-2018 10:30:44

Lapas 1 iš 1

## Pagrindinio pastato vidaus plotų eksplikacija

Unikalus Nr. 2596-2001-1093 Adresas Palangos m. sav. Palangos m. Liepojos pl. 1  
 Žymėjimas IT2g  
 Paskirtis Transporto Pavadinimas Aerostotis

Kad. duomenų nustatymo data 2018-02-12

Aukšto Nr.	Patalpos pažymėjimas plane		Patalpų pavadinimas	Bendras plotas m <sup>2</sup>	Gyvenamosios paskirties patalpų							Negyvenamosios paskirties patalpų	
	1 simbolis	2 simbolis			Iš to skaičiaus							Pagrindinis plotas m <sup>2</sup>	Pagalbinis plotas m <sup>2</sup>
1	2	3	4	5	6	7	8	9	10	11	12	13	14
R	R	1	Koridorius	24,26									24,26
R	R	2	Kabinetas	16,30								16,30	
R	R	3	Vandens mazgas	8,60								8,60	
R	R	4	Kabinetas	43,80								43,80	
R	R	5	Koridorius	3,65									3,65
R	R	6	Tualetas	4,29									4,29
R	R	7	Virtuvėlė	21,10									21,10
R	R	8	Operacijų skyriaus paminos vadovų kabinetas	6,00									6,00
R	R	9	Tualetas	20,50									20,50
R	R	10	Tualetas	14,02									14,02



1	2	3	4	5	6	7	8	9	10	11	12	13	14
R	R	11	Elektros skydinė	9,58									9,58
R	R	12	Koridorius	10,53									10,53
R	R	13	Sandėlis	2,67									2,67
Iš viso rūsyje ( 13 patalpos )				185,30								68,70	116,60
1	1	1	Tambūras	16,39								16,39	
1	1	2	Automobilių nuomos patalpa	5,97								5,97	
1	1	3	Sutikimo salė	176,68								176,68	
1	1	4	Automobilių nuomos patalpa	7,37								7,37	
1	1	5	Automobilių nuomos patalpa	8,08								8,08	
1	1	6	Antžeminių keleivių aptarnavimo patalpa	12,03								12,03	
1	1	7	Kasa	6,48								6,48	
1	1	8	Elektrinės skydinė	9,79								9,79	
1	1	9	Bagazo išdavimo salė	193,11								193,11	
1	1	10	Pamesto bagažo patalpa	3,87								3,87	
1	1	11	Bagazo aptarnavimo patalpa	98,97								98,97	
1	1	12	Patikros punktas	2,81								2,81	
1	1	13	Patikros punktas	4,56								4,56	
1	1	14	Atvykimo salė	99,94								99,94	
1	1	15	Tualetas	5,76									5,76
1	1	16	Tualetas	5,29									5,29
1	1	17	Tualetas	5,45									5,45

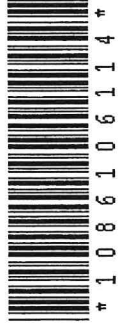

1	2	3	4	5	6	7	8	9	10	11	12	13	14
1	1	18	Koridorius	18,73									18,73
1	1	19	Išvykimo salė	299,35								299,35	
1	1	20	Verslo klasės salė	94,28								94,28	
1	1	21	Koridorius	4,45									4,45
1	1	22	Tualetas	3,14									3,14
1	1	23	Tualetas	6,49									6,49
1	1	24	Pagalbinė patalpa	11,68									11,68
1	1	25	Tualetas	9,67									9,67
1	1	26	Tualetas	7,52									7,52
1	1	27	Keleivių patikros punktas	6,33								6,33	
1	1	28	Muitinės postas	6,89								6,89	
1	1	29	Muitinė	34,28								34,28	
1	1	30	Policija	12,11								12,11	
1	1	31	Tualetas	14,94									14,94
1	1	32	Tualetas	9,03									9,03
1	1	33	Tualetas	12,23									12,23
1	1	34	Techninė patalpa	5,14									5,14
1	1	35	Tambūras	21,19									21,19
1	1	36	Koridorius	45,57									45,57
1	1	37	Bagažo patikra	103,82								103,82	
1	1	38	Bagažo patikra	6,83								6,83	

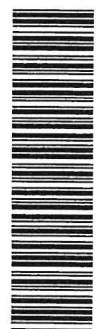

\* 1 0 8 6 1 0 6 1 1 4 \*



1	2	3	4	5	6	7	8	9	10	11	12	13	14
1	1	39	Bagažo patikra	4,61								4,61	
1	1	40	VSAT patikros zona	103,94								103,94	
1	1	41	Pagalbinė patalpa	8,06									8,06
1	1	42	Ryšių patalpa	3,65									3,65
1	1	43	Pagalbinė patalpa	3,47									3,47
1	1	44	Bagažo registracija	84,05									84,05
1	1	45	Išvykimo patalpa	202,47								202,47	
1	1	46	Tambūras	26,87									26,87
1	1	47	Ryšių patalpa	80,19								80,19	
1	1	48	Registruoto багаžo apdorojimo patalpa	184,29								184,29	
1	1	49	Tarnybinis praėjimas	17,01									17,01
1	1	50	VSAT Patikros zona	86,78								86,78	
1	1	51	Muitinės patalpa	9,90								9,90	
1	1	52	Individualios patikros patalpa	3,76								3,76	
1	1	53	Individualios patikros patalpa	4,00								4,00	
1	1	54	Koridorius	5,49									5,49
1	1	55	Parduotuvės patalpa	23,70								23,70	
1	1	56	Tualetas	3,12									3,12
1	1	57	Tualetas	7,08									7,08
1	1	58	Tualetas	7,08									7,08
1	1	59	Tualetas	3,10									3,10

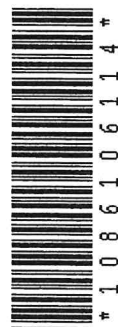

1	2	3	4	5	6	7	8	9	10	11	12	13	14
1	1	60	Sandėlis	2,47									2,47
1	1	61	Tualetas	4,75									4,75
1	1	62	Išvykimo salė	322,75								322,75	
1	1	63	Patikros punktas	4,24								4,24	
1	1	64	Tualetas	2,85									2,85
1	1	65	VSAT poilsio patalpa	18,70									18,70
1	1	66	Apklauso patalpa	8,10								8,10	
1	1	67	Ginklų išdavimo patalpa	3,83								3,83	
1	1	68	Ginklų saugykla	3,60								3,60	
1	1	69	Budėtojų patalpa	8,67								8,67	
1	1	70	Koridorius	14,89									14,89
1	1	71	Dokumentų tyrimo laboratorija	8,16								8,16	
1	1	72	Vizų išdavimo patalpa	5,90								5,90	
1	1	73	Kabinetas	8,16								8,16	
1	1	74	Neįleistų asmenų patalpa	7,24								7,24	
1	1	75	Neįleistų asmenų patalpa	7,24								7,24	
1	1	76	Kamera	4,37								4,37	
1	1	77	Kamera	3,93								3,93	
1	1	78	Tualetas	4,98									4,98
1	1	79	Tualetas	7,05									7,05
1	1	80	Tualetas	3,31									3,31

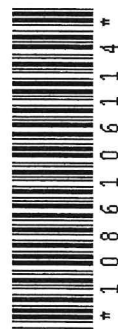

1	2	3	4	5	6	7	8	9	10	11	12	13	14
1	1	81	Prausykla	4,69									4,69
1	1	82	Tualetas	4,87									4,87
1	1	83	Tualetas	7,32									7,32
1	1	84	Tualetas	5,11									5,11
1	1	85	Tualetas	4,03									4,03
1	1	86	Tualetas	3,92									3,92
1	1	87	Tualetas	4,98									4,98
1	1	88	Atvykimo salė	146,07								146,07	
1	1	89	Tambūras	11,35									11,35
1	1	90	Patikros punktas	4,20								4,20	
1	1	91	Patikros punktas	4,20								4,20	
1	1	92	Patikros punktas	2,34								2,34	
1	1	93	Pamesto bagažo patalpa	14,02								14,02	
1	1	94	Bagazo Išdavimo salė	123,55								123,55	
1	1	95	Bagazo aptarnavimo patalpa	85,43								85,43	
1	1	96	Muitinės tarnybos patalpa	14,09								14,09	
1	1	97	Muitinės tarnybos patalpa	29,18								29,18	
1	1	98	Tualetas	1,46									1,46
1	1	99	Apžiūros patalpa	4,35								4,35	
1	1	100	Muitinės postas	3,27								3,27	
1	1	101	Muitinės tikrinimo patalpa	8,64								8,64	



1	2	3	4	5	6	7	8	9	10	11	12	13	14
1	1	102	Atvykstančiųjų laukimo salė	188,84								188,84	
1	1	103	Tambūras	18,75									18,75
1	1	104	Valiutos keitimo patalpa	8,63								8,63	
1	1	105	Koridorius	86,23								86,23	
1	1	106	Bilietu kasos-dingęs bagažas	47,55								47,55	
1	1	107	Orlaivių aptarnavimo patalpa	47,77								47,77	
1	1	108	Sandėlis	6,47									6,47
1	1	109	Sandėlis	6,47									6,47
1	1	110	Aviacinio saugumo pagalbinė patalpa	26,32									26,32
1	1	111	Pagalbinė patalpa	26,09									26,09
1	1	112	Koridorius	13,91									13,91
1	1	113	Kavinės salė	18,56								18,56	
1	1	114	Kabinetas	11,39								11,39	
1	1	115	Tambūras	2,46									2,46
1	1	116	Maisto ruošimo cechą	22,60								22,60	
1	1	117	Pagalbinė patalpa	3,50									3,50
1	1	118	Pagalbinė patalpa	7,00									7,00
1	1	119	Dužo patalpa	2,79									2,79
1	1	120	Koridorius	0,79									0,79
1	1	121	Pagalbinė patalpa	1,39									1,39
1	1	122	Koridorius	0,93									0,93





1	2	3	4	5	6	7	8	9	10	11	12	13	14
1	1	123	Kavinė	81,66								81,66	
1	1	124	Laiptinė	30,43									30,43
1	1	125	Tualetas	7,99									7,99
1	1	126	Koridorius	23,13									23,13
Iš viso pirma aukšte ( 126 patalpos )				3902,75								3262,34	640,41
2	2	1	Serverinė	59,65								59,65	
2	2	2	Katilinė	67,45								67,45	
2	2	3	Serverinė	31,11								31,11	
2	2	4	Ventiliatorinė	134,32									134,32
2	2	5	Koridorius	3,18									3,18
2	2	6	Tarnybinė patalpa	13,19								13,19	
2	2	7	Tarnybinė patalpa	12,36								12,36	
2	2	8	Tarnybinė patalpa	20,89								20,89	
2	2	9	Tarnybinė patalpa	20,50								20,50	
2	2	10	Koridorius	43,91									43,91
2	2	11	Tarnybinė patalpa	25,79								25,79	
2	2	12	Tarnybinė patalpa	16,68								16,68	
2	2	13	Tualetas	3,46									3,46
2	2	14	Tualetas	6,86									6,86
2	2	15	Kabinetas	23,69								23,69	
2	2	16	Koridorius	10,72									10,72



1	2	3	4	5	6	7	8	9	10	11	12	13	14
2	2	17	Kabinetas	23,84								23,84	
2	2	18	Kabinetas	23,71								23,71	
2	2	19	Salė	66,38								66,38	
Iš viso antrame aukšte ( 19 patalpos )				607,69								405,24	202,45
Iš viso ( 158 patalpos )				4695,74								3736,28	959,46

Parengė Matininkė Larysa Motiejaitienė



16-Kov-2018 10:32:30



1	2	3	4	5	6	7	8	9	10	11	12	13	14
1	1	11	Kabinetas	12,30								12,30	
1	1	12	Koridorius	2,26									2,26
1	1	13	Tualetas	4,56									4,56
1	1	14	Archyvas	25,73								25,73	
1	1	15	Koridorius	11,73									11,73
1	1	16	Koridorius	2,61									2,61
1	1	17	Tualetas	3,00									3,00
1	1	18	Kabinetas	14,85								14,85	
1	1	19	Buities patalpa	6,23									6,23
1	1	20	Archyvo patalpa	9,12								9,12	
1	1	21	Koridorius	15,12									15,12
1	1	22	Tualetas	1,81									1,81
1	1	23	Pagalbinė patalpa	6,59									6,59
1	1	24	Kabinetas	13,43									13,43
1	1	25	Kabinetas	21,28								21,28	
Iš viso pirmame aukšte ( 25 patalpos )				275,63								182,50	93,13
Iš viso ( 25 patalpos )				275,63								182,50	93,13

Parengė Matininkė Larysa Motiejaitienė



*[Handwritten signature]*



\* 1 0 8 5 7 6 7 2 9 8 \*

## Pagrindinio pastato vidaus plotų eksplikacija

Unikalus Nr. 2596-2001-1117 Adresas Palangos m. sav. Palangos m. Liepojos pl. 1  
 Žymėjimas 2T1p  
 Paskirtis Transporto

Pavadinimas Skrydžių valdymo centras

Kad. duomenų nustatymo data 2018-02-12

Aukšto Nr.	Patalpos pažymėjimas plane		Patalpų pavadinimas	Bendras plotas m²	Gyvenamosios paskirties patalpų						Negyvenamosios paskirties patalpų		
	1 simbolis	2 simbolis											
1	2	3	4	5	6	7	8	9	10	11	12	13	14
1	1	1	Koridorius	5,92									5,92
1	1	2	Kabinetas	10,75								10,75	
1	1	3	Kabinetas	17,76								17,76	
1	1	4	Kabinetas	18,59								18,59	
1	1	5	Koridorius	3,48									3,48
1	1	6	Kabinetas	19,51								19,51	
1	1	7	Kabinetas	13,09								13,09	
1	1	8	Kabinetas	19,52								19,52	
1	1	9	Koridorius	9,58									9,58
1	1	10	Koridorius	6,81									6,81



\* 1 0 8 5 7 6 7 2 9 8 \*



## NEKILNOJAMOJO TURTO REGISTRO DUOMENŲ BAZĖS IŠRAŠAS

2022-01-19 14:15:28

## 1. Nekilnojamojo turto registre įregistruotas turtas:

Registro Nr.: **50/123262**Registro tipas: **Statiniai**Sudarymo data: **1998-09-14**Adresas: **Palanga, Liepojos pl. 1**

## 2. Nekilnojamieji daiktai:

2.1.

**Pastatas - Gyvenamasis namas**Adresas: **Palanga, Liepojos pl. 5**Unikalus daikto numeris: **2596-6001-8016**Daikto pagrindinė naudojimo paskirtis: **Gyvenamoji (vieno buto pastatai)**Žymėjimas plane: **21A2p**Statybos pradžios metai: **1967**Statybos pabaigos metai: **1967**Baigtumo procentas: **100 %**Šildymas: **Vietinis centrinis šildymas**Vandentiekis: **Komunalinis vandentiekis**Nuotekų šalinimas: **Komunalinis nuotekų šalinimas**Dujos: **Nėra**Sienos: **Plytos**Stogo danga: **Asbestcementis**Aukštų skaičius: **2**Bendras plotas: **585.02 kv. m**Naudingas plotas: **585.02 kv. m**Gyvenamasis plotas: **435.53 kv. m**Tūris: **2613 kub. m**Užstatytas plotas: **373.30 kv. m**Gyvenamosios paskirties patalpų skaičius: **1**Kambarių skaičius: **20**Koordinatė X: **6209023.95**Koordinatė Y: **319220.76**Atkūrimo sąnaudos (statybos vertė): **166903 Eur**Fizinio nusidėvėjimo procentas: **31 %**Atkuriamoji vertė: **115163 Eur**Vidutinė rinkos vertė: **132000 Eur**Vidutinės rinkos vertės nustatymo būdas: **Masinis vertinimas**Vidutinės rinkos vertės nustatymo data: **2021-01-18**Kadastro duomenų nustatymo data: **1997-07-07**

2.2.

**Pastatas - Aerostotis**Aprašymas / pastabos: **2020-06-19 tikslintos patalpos: 1-40, 1-41, 1-50, 1-55, 1-56, 1-59, 1-60, 1-62, 1-63, 1-65, 1-112, 1-116, 1-118, 1-121, 1-123, 1-124, 1-127.**Unikalus daikto numeris: **2596-2001-1093**Daikto pagrindinė naudojimo paskirtis: **Transporto**Žymėjimas plane: **1T2g**Statybos pradžios metai: **1974**Statybos pabaigos metai: **1974**Rekonstravimo pradžios metai: **2010**Rekonstravimo pabaigos metai: **2011**Kap. remonto pradžios metai: **2018**Kap. remonto pabaigos metai: **2018**Papr. remonto pradžios metai: **2020**Papr. remonto pabaigos metai: **2020**Statinio kategorija: **Ypatingasis**

Baigtumo procentas: **100 %**  
Šildymas: **Individuali centrinio šildymo sistema**  
Vandentiekis: **Komunalinis vandentiekis**  
Nuotekų šalinimas: **Komunalinis nuotekų šalinimas**  
Dujos: **Gamtinės**  
Sienos: **Stiklas su karkasu**  
Stogo danga: **Bitumas**  
Aukštų skaičius: **2**  
Bendras plotas: **4709.99 kv. m**  
Pagrindinis plotas: **3561.30 kv. m**  
Tūris: **26074 kub. m**  
Užstatytas plotas: **5589.00 kv. m**  
Koordinatė X: **6207905**  
Koordinatė Y: **318819**  
Atkūrimo sąnaudos (statybos vertė): **3494000 Eur**  
Fizinio nusidėvėjimo procentas: **17 %**  
Atkuriamoji vertė: **2900000 Eur**  
Vidutinė rinkos vertė: **1189000 Eur**  
Vidutinės rinkos vertės nustatymo būdas: **Atkuriamoji vertė**  
Vidutinės rinkos vertės nustatymo data: **2020-06-19**  
Kadastro duomenų nustatymo data: **2020-06-19**  
Pastato (jo dalies) energinio naudingumo klasė: **C**  
Skaičiuojamosios šiluminės energijos sąnaudos pastatui (jo daliai) šildyti: **98.77 kWh/m2/m.**

2.3. **Pastatas - Skrydžių valdymo centras**

Unikalus daikto numeris: **2596-2001-1117**  
Daikto pagrindinė naudojimo paskirtis: **Transporto**  
Žymėjimas plane: **2T1p**  
Statybos pradžios metai: **1962**  
Statybos pabaigos metai: **1962**  
Rekonstravimo pradžios metai: **2004**  
Rekonstravimo pabaigos metai: **2005**  
Papr. remonto pradžios metai: **2015**  
Papr. remonto pabaigos metai: **2018**  
Statinio kategorija: **Neypatingasis**  
Baigtumo procentas: **100 %**  
Šildymas: **Vietinis centrinis šildymas**  
Vandentiekis: **Komunalinis vandentiekis**  
Nuotekų šalinimas: **Komunalinis nuotekų šalinimas**  
Dujos: **Nėra**  
Sienos: **Plytos**  
Stogo danga: **Metalas**  
Aukštų skaičius: **1**  
Bendras plotas: **275.63 kv. m**  
Pagrindinis plotas: **182.50 kv. m**  
Tūris: **1258 kub. m**  
Užstatytas plotas: **370.00 kv. m**  
Koordinatė X: **6207988**  
Koordinatė Y: **318853**  
Atkūrimo sąnaudos (statybos vertė): **244000 Eur**  
Fizinio nusidėvėjimo procentas: **13 %**  
Atkuriamoji vertė: **212000 Eur**  
Vidutinė rinkos vertė: **87100 Eur**  
Vidutinės rinkos vertės nustatymo būdas: **Atkuriamoji vertė**  
Vidutinės rinkos vertės nustatymo data: **2021-01-19**  
Kadastro duomenų nustatymo data: **2018-02-12**

Pastato (jo dalies) energinio naudingumo  
klasė: **E**

Skačiuojamosios šiluminės energijos  
sąnaudos pastatui (jo daliai) šildyti: **168.07 kWh/m<sup>2</sup>/m.**

2.4. **Pastatas - Skrydžių valdymo centras**

Unikalus daikto numeris: **2596-2001-1071**

Daikto pagrindinė naudojimo paskirtis: **Transporto**

Žymėjimas plane: **3T2p**

Statybos pradžios metai: **1984**

Statybos pabaigos metai: **1984**

Kap. remonto pradžios metai: **1989**

Kap. remonto pabaigos metai: **1990**

Statinio kategorija: **Neypatingasis**

Baigtumo procentas: **100 %**

Šildymas: **Vietinis centrinis šildymas**

Vandentiekis: **Komunalinis vandentiekis**

Nuotekų šalinimas: **Komunalinis nuotekų šalinimas**

Dujos: **Nėra**

Sienos: **Plytos**

Stogo danga: **Bitumas**

Aukštų skaičius: **2**

Bendras plotas: **878.49 kv. m**

Pagrindinis plotas: **483.38 kv. m**

Tūris: **3862 kub. m**

Užstatytas plotas: **583.00 kv. m**

Koordinatė X: **6208018.62**

Koordinatė Y: **318861.92**

Atkūrimo sąnaudos (statybos vertė): **703000 Eur**

Fizinio nusidėvėjimo procentas: **30 %**

Atkuriamoji vertė: **492000 Eur**

Vidutinė rinkos vertė: **202000 Eur**

Vidutinės rinkos vertės nustatymo būdas: **Atkuriamoji vertė**

Vidutinės rinkos vertės nustatymo data: **2021-01-19**

Kadastro duomenų nustatymo data: **2014-03-13**

Pastato (jo dalies) energinio naudingumo  
klasė: **G**

Skačiuojamosios šiluminės energijos  
sąnaudos pastatui (jo daliai) šildyti: **313.70 kWh/m<sup>2</sup>/m.**

2.5. **Pastatas - Garažas**

Unikalus daikto numeris: **2596-2001-1082**

Daikto pagrindinė naudojimo paskirtis: **Garažų**

Žymėjimas plane: **19G1p**

Statybos pradžios metai: **1984**

Statybos pabaigos metai: **1984**

Baigtumo procentas: **100 %**

Šildymas: **Nėra**

Vandentiekis: **Nėra**

Nuotekų šalinimas: **Nėra**

Dujos: **Nėra**

Sienos: **Plytos**

Stogo danga: **Metalas**

Aukštų skaičius: **1**

Bendras plotas: **333.24 kv. m**

Pagrindinis plotas: **333.24 kv. m**

Tūris: **2771 kub. m**

Užstatytas plotas: **368.00 kv. m**

Atkūrimo sąnaudos (statybos vertė): **155853 Eur**

Fizinio nusidėvėjimo procentas: **13 %**

Atkuriamoji vertė: **135592 Eur**  
Vidutinė rinkos vertė: **32300 Eur**  
Vidutinės rinkos vertės nustatymo būdas: **Masinis vertinimas**  
Vidutinės rinkos vertės nustatymo data: **2021-01-18**  
Kadastro duomenų nustatymo data: **1997-08-20**

2.6. **Pastatas - Sandėlis**

Unikalus daikto numeris: **2596-2001-1039**  
Daikto pagrindinė naudojimo paskirtis: **Sandėliavimo**  
Žymėjimas plane: **20F1p**  
Statybos pradžios metai: **1970**  
Statybos pabaigos metai: **1970**  
Rekonstravimo pradžios metai: **1997**  
Rekonstravimo pabaigos metai: **2008**  
Baigtumo procentas: **100 %**  
Šildymas: **Vietinis centrinis šildymas**  
Vandentiekis: **Komunalinis vandentiekis**  
Nuotekų šalinimas: **Komunalinis nuotekų šalinimas**  
Dujos: **Nėra**  
Sienos: **Plytos**  
Stogo danga: **Ruberoidas**  
Aukštų skaičius: **1**  
Bendras plotas: **220.78 kv. m**  
Pagrindinis plotas: **153.33 kv. m**  
Tūris: **923 kub. m**  
Užstatytas plotas: **268.00 kv. m**  
Koordinatė X: **6208028.96**  
Koordinatė Y: **318840.7**  
Atkūrimo sąnaudos (statybos vertė): **84900 Eur**  
Fizinio nusidėvėjimo procentas: **66 %**  
Atkuriamoji vertė: **28900 Eur**  
Vidutinė rinkos vertė: **11800 Eur**  
Vidutinės rinkos vertės nustatymo būdas: **Atkuriamoji vertė**  
Vidutinės rinkos vertės nustatymo data: **2021-01-01**  
Kadastro duomenų nustatymo data: **2008-05-26**

2.7. **Pastatas - Kino klubas**

Adresas: **Palanga, Liepojos pl. 5A**  
**Pastaba. Adresas neįregistruotas adresų registre**  
Unikalus daikto numeris: **2596-6001-8038**  
Daikto pagrindinė naudojimo paskirtis: **Kultūros**  
Žymėjimas plane: **22C1ž**  
Statybos pradžios metai: **1967**  
Statybos pabaigos metai: **1967**  
Baigtumo procentas: **100 %**  
Šildymas: **Nėra**  
Vandentiekis: **Nėra**  
Nuotekų šalinimas: **Nėra**  
Dujos: **Nėra**  
Sienos: **Medis su karkasu**  
Stogo danga: **Asbestcementis**  
Aukštų skaičius: **1**  
Bendras plotas: **75.33 kv. m**  
Pagrindinis plotas: **75.33 kv. m**  
Tūris: **228 kub. m**  
Užstatytas plotas: **82.00 kv. m**  
Atkūrimo sąnaudos (statybos vertė): **22360 Eur**  
Fizinio nusidėvėjimo procentas: **28 %**  
Atkuriamoji vertė: **16099 Eur**

Vidutinė rinkos vertė: **8130 Eur**  
Vidutinės rinkos vertės nustatymo būdas: **Masinis vertinimas**  
Vidutinės rinkos vertės nustatymo data: **2021-01-18**  
Kadastro duomenų nustatymo data: **1997-07-07**

2.8. **Pastatas - Medicinos punktas**  
Adresas: **Palanga, Liepojos pl. 5C**  
**Pastaba. Adresas neįregistruotas adresų registre**  
Unikalus daikto numeris: **2596-6001-8054**  
Daikto pagrindinė naudojimo paskirtis: **Gydymo**  
Žymėjimas plane: **24D1ž**  
Statybos pradžios metai: **1967**  
Statybos pabaigos metai: **1967**  
Baigtumo procentas: **100 %**  
Šildymas: **Nėra**  
Vandentiekis: **Nėra**  
Nuotekų šalinimas: **Nėra**  
Dujos: **Nėra**  
Sienos: **Medis su karkasu**  
Stogo danga: **Asbestcementis**  
Aukštų skaičius: **1**  
Bendras plotas: **49.14 kv. m**  
Pagrindinis plotas: **43.82 kv. m**  
Tūris: **148 kub. m**  
Užstatytas plotas: **58.00 kv. m**  
Atkūrimo sąnaudos (statybos vertė): **8983 Eur**  
Fizinio nusidėvėjimo procentas: **24 %**  
Atkuriamoji vertė: **6827 Eur**  
Vidutinė rinkos vertė: **5790 Eur**  
Vidutinės rinkos vertės nustatymo būdas: **Masinis vertinimas**  
Vidutinės rinkos vertės nustatymo data: **2021-01-18**  
Kadastro duomenų nustatymo data: **1997-07-07**

2.9. **Pastatas - Orlaivių saugojimo angaras**  
Adresas: **Palanga, Liepojos pl. 7**  
Unikalus daikto numeris: **2596-6001-8068**  
Daikto pagrindinė naudojimo paskirtis: **Garažų**  
Žymėjimas plane: **25G1p**  
Statybos pradžios metai: **1967**  
Statybos pabaigos metai: **1967**  
Rekonstravimo pradžios metai: **2004**  
Rekonstravimo pabaigos metai: **2011**  
Baigtumo procentas: **100 %**  
Šildymas: **Vietinis centrinis šildymas**  
Vandentiekis: **Komunalinis vandentiekis**  
Nuotekų šalinimas: **Vietinis nuotekų šalinimas**  
Dujos: **Nėra**  
Sienos: **Plytos**  
Stogo danga: **Bitumas**  
Aukštų skaičius: **1**  
Bendras plotas: **359.82 kv. m**  
Pagrindinis plotas: **323.39 kv. m**  
Tūris: **2708 kub. m**  
Užstatytas plotas: **442.00 kv. m**  
Koordinatė X: **6209321**  
Koordinatė Y: **319293**  
Atkūrimo sąnaudos (statybos vertė): **206000 Eur**  
Fizinio nusidėvėjimo procentas: **42 %**  
Atkuriamoji vertė: **119000 Eur**

Vidutinė rinkos vertė: **36600 Eur**  
Vidutinės rinkos vertės nustatymo būdas: **Masinis vertinimas**  
Vidutinės rinkos vertės nustatymo data: **2021-01-18**  
Kadastro duomenų nustatymo data: **2011-04-29**  
Pastato (jo dalies) energinio naudingumo klasė: **E**  
Skaičiuojamosios šiluminės energijos sąnaudos pastatui (jo daliai) šildyti: **192.36 kWh/m2/m.**

2.10.

**Pastatas - Įstaiga**  
Adresas: **Palanga, Liepojos pl. 5D**  
**Pastaba. Adresas neįregistruotas adresų registre**  
Unikalus daikto numeris: **2596-6001-8070**  
Daikto pagrindinė naudojimo paskirtis: **Administracinė**  
Žymėjimas plane: **27B1Ž**  
Statybos pradžios metai: **1967**  
Statybos pabaigos metai: **1967**  
Baigtumo procentas: **100 %**  
Šildymas: **Nėra**  
Vandentiekis: **Nėra**  
Nuotekų šalinimas: **Nėra**  
Dujos: **Nėra**  
Sienos: **Medis su karkasu**  
Stogo danga: **Asbestcementis**  
Aukštų skaičius: **1**  
Bendras plotas: **30.00 kv. m**  
Pagrindinis plotas: **18.68 kv. m**  
Tūris: **113 kub. m**  
Užstatytas plotas: **35.00 kv. m**  
Atkūrimo sąnaudos (statybos vertė): **5471 Eur**  
Fizinio nusidėvėjimo procentas: **42 %**  
Atkuriamoji vertė: **3173 Eur**  
Vidutinė rinkos vertė: **3490 Eur**  
Vidutinės rinkos vertės nustatymo būdas: **Masinis vertinimas**  
Vidutinės rinkos vertės nustatymo data: **2021-01-18**  
Kadastro duomenų nustatymo data: **1997-07-07**

2.11.

**Pastatas - Įstaiga**  
Adresas: **Palanga, Liepojos pl. 5B**  
**Pastaba. Adresas neįregistruotas adresų registre**  
Unikalus daikto numeris: **2596-6001-8049**  
Daikto pagrindinė naudojimo paskirtis: **Administracinė**  
Žymėjimas plane: **23B1Ž**  
Statybos pradžios metai: **1967**  
Statybos pabaigos metai: **1967**  
Baigtumo procentas: **100 %**  
Šildymas: **Nėra**  
Vandentiekis: **Nėra**  
Nuotekų šalinimas: **Nėra**  
Dujos: **Nėra**  
Sienos: **Medis su karkasu**  
Stogo danga: **Asbestcementis**  
Aukštų skaičius: **1**  
Bendras plotas: **175.13 kv. m**  
Naudingas plotas: **82.69 kv. m**  
Gyvenamasis plotas: **48.44 kv. m**  
Pagrindinis plotas: **85.39 kv. m**  
Tūris: **545 kub. m**  
Užstatytas plotas: **125.00 kv. m**



Atkūrimo sąnaudos (statybos vertė): **28866 Eur**  
Fizinio nusidėvėjimo procentas: **40 %**  
Atkuriamoji vertė: **19844 Eur**  
Vidutinė rinkos vertė: **18100 Eur**  
Vidutinės rinkos vertės nustatymo būdas: **Masinis vertinimas**  
Vidutinės rinkos vertės nustatymo data: **2021-01-18**  
Kadastro duomenų nustatymo data: **1997-07-07**

2.12. **Kiti inžineriniai tinklai - Radijo ryšio antena**  
Unikalus daikto numeris: **2596-2001-1206**  
Daikto pagrindinė naudojimo paskirtis: **Kitų inžinerinių tinklų**  
Žymėjimas plane: **1i**  
Statybos pabaigos metai: **2000**  
Atkūrimo sąnaudos (statybos vertė): **7966 Eur**  
Atkuriamoji vertė: **7966 Eur**  
Vidutinė rinkos vertė: **5576 Eur**  
Vidutinės rinkos vertės nustatymo data: **2000-09-20**  
Kadastro duomenų nustatymo data: **2000-09-20**

2.13. **Kiti inžineriniai statiniai - Aikštelė**  
Unikalus daikto numeris: **4400-4960-1405**  
Daikto pagrindinė naudojimo paskirtis: **Kiti inžineriniai statiniai**  
Žymėjimas plane: **b1;b2**  
Statybos pradžios metai: **1964**  
Statybos pabaigos metai: **1974**  
Statinio kategorija: **II grupės nesudėtingasis**  
Baigtumo procentas: **100 %**  
Plotas: **2833.37 kv. m**  
Medžiaga: **Asfaltas**  
Atkūrimo sąnaudos (statybos vertė): **213000 Eur**  
Fizinio nusidėvėjimo procentas: **75 %**  
Atkuriamoji vertė: **53300 Eur**  
Vidutinė rinkos vertė: **53300 Eur**  
Vidutinės rinkos vertės nustatymo būdas: **Atkuriamoji vertė**  
Vidutinės rinkos vertės nustatymo data: **2021-01-19**  
Kadastro duomenų nustatymo data: **2018-03-13**

### 3. Daikto priklausiniai iš kito registro: įrašų nėra

### 4. Nuosavybė:

4.1. **Nuosavybės teisė**  
Savininkas: **LIETUVOS RESPUBLIKA, a.k. 111105555**  
Daiktas: **kiti statiniai Nr. 4400-4960-1405, aprašyti p. 2.13.**  
Įregistravimo pagrindas: **1999-05-26 Statinio pripažinimo tinkamu naudoti aktas**  
Įrašas galioja: **Nuo 2018-08-02**

4.2. **Nuosavybės teisė**  
Savininkas: **LIETUVOS RESPUBLIKA, a.k. 111105555**  
Daiktas: **pastatas Nr. 2596-2001-1093, aprašytas p. 2.2.**  
Įregistravimo pagrindas: **1995-11-16 Steigėjo įsakymas Nr. 445**  
**1999-05-26 Statinio pripažinimo tinkamu naudoti aktas**  
**2002-12-06 Statinio pripažinimo tinkamu naudoti aktas**  
**2005-03-21 Statinio pripažinimo tinkamu naudoti aktas**  
**2007-10-12 Statinio pripažinimo tinkamu naudoti aktas Nr. 99**  
**2011-11-05 Statybos užbaigimo aktas Nr. SUA-2172**  
**2018-04-10 Deklaracija apie statybos užbaigimą / paskirties pakeitimą Nr. 6R-1064**  
Įrašas galioja: **Nuo 2018-04-16**

4.3. **Nuosavybės teisė**

- Savininkas: **LIETUVOS RESPUBLIKA, a.k. 111105555**  
Daiktas: **pastatas Nr. 2596-2001-1117, aprašytas p. 2.3.**  
Įregistravimo pagrindas: **1998-06-30 Lietuvos Respublikos Vyriausybės  
nutarimas Nr. 790  
1998-07-30 Perdavimo - priėmimo aktas  
2018-04-10 Deklaracija apie statybos užbaigimą / paskirties  
pakeitimą Nr. 6R-1066**  
Įrašas galioja: **Nuo 2018-04-16**
- 4.4. **Nuosavybės teisė**  
Savininkas: **LIETUVOS RESPUBLIKA, a.k. 111105555**  
Daiktas: **pastatas Nr. 2596-2001-1071, aprašytas p. 2.4.**  
Įregistravimo pagrindas: **2001-05-15 Steigėjo įsakymas Nr. 164  
2014-08-26 Deklaracija apie statybos užbaigimą / paskirties  
pakeitimą Nr. 01**  
Įrašas galioja: **Nuo 2015-03-27**
- 4.5. **Nuosavybės teisė**  
Savininkas: **LIETUVOS RESPUBLIKA, a.k. 111105555**  
Daiktas: **pastatas Nr. 2596-6001-8068, aprašytas p. 2.9.**  
Įregistravimo pagrindas: **1995-11-16 Steigėjo įsakymas Nr. 445  
2015-02-25 Statybos užbaigimo aktas Nr. SUA-30-150225-  
00056**  
Įrašas galioja: **Nuo 2015-03-20**
- 4.6. **Nuosavybės teisė**  
Savininkas: **UAB "GTS Palanga", a.k. 301737829**  
Daiktas: **47/100 pastato Nr. 2596-2001-1039, aprašyto p. 2.6.**  
Įregistravimo pagrindas: **2009-12-04 Pirkimo - pardavimo sutartis Nr. JD-3099**  
Įrašas galioja: **Nuo 2009-12-18**
- 4.7. **Nuosavybės teisė**  
Savininkas: **UAB Orlaivių aptarnavimo agentūra, a.k. 125200764**  
Daiktas: **53/100 pastato Nr. 2596-2001-1039, aprašyto p. 2.6.**  
Įregistravimo pagrindas: **2009-12-04 Pirkimo - pardavimo sutartis Nr. JD-3094**  
Įrašas galioja: **Nuo 2009-12-18**
- 4.8. **Nuosavybės teisė**  
Savininkas: **LIETUVOS RESPUBLIKA, a.k. 111105555**  
Daiktas: **kiti inžineriniai tinklai Nr. 2596-2001-1206, aprašyti p. 2.12.**  
Įregistravimo pagrindas: **2001-05-15 Steigėjo įsakymas Nr. 164**  
Įrašas galioja: **Nuo 2002-01-09**
- 4.9. **Nuosavybės teisė**  
Savininkas: **LIETUVOS RESPUBLIKA, a.k. 111105555**  
Daiktas: **pastatas Nr. 2596-6001-8038, aprašytas p. 2.7.  
pastatas Nr. 2596-6001-8054, aprašytas p. 2.8.  
pastatas Nr. 2596-6001-8070, aprašytas p. 2.10.  
pastatas Nr. 2596-6001-8049, aprašytas p. 2.11.**  
Įregistravimo pagrindas: **1995-11-16 Steigėjo įsakymas Nr. 445**  
Įrašas galioja: **Nuo 2000-03-27**
- 4.10. **Nuosavybės teisė**  
Savininkas: **LIETUVOS RESPUBLIKA, a.k. 111105555**  
Daiktas: **pastatas Nr. 2596-6001-8016, aprašytas p. 2.1.  
pastatas Nr. 2596-2001-1082, aprašytas p. 2.5.**  
Įregistravimo pagrindas: **1995-11-16 Steigėjo įsakymas Nr. 445**  
Įrašas galioja: **Nuo 1995-11-17**

**5. Valstybės ir savivaldybių žemės patikėjimo teisė:** įrašų nėra

**6. Kitos daiktinės teisės :**

- 6.1. **Turto patikėjimo teisė**  
Patikėtinis: **Valstybės įmonė Lietuvos oro uostai, a.k. 120864074**  
Daiktas: **pastatas Nr. 2596-2001-1093, aprašytas p. 2.2.**  
Įregistravimo pagrindas: **2014-04-30 Reorganizavimo sąlygos**  
**2014-06-20 Steigėjo įsakymas Nr. 3-245**  
**2014-07-28 Perdavimo - priėmimo aktas**  
**2018-04-10 Deklaracija apie statybos užbaigimą / paskirties pakeitimą Nr. 6R-1064**  
**2019-04-08 Deklaracija apie statybos užbaigimą / paskirties pakeitimą Nr. ACCR-20-190408-01020**  
**2021-04-19 Deklaracija apie statybos užbaigimą / paskirties pakeitimą Nr. DIM-S20-02**  
Įrašas galioja: **Nuo 2021-04-27**
- 6.2. **Turto patikėjimo teisė**  
Patikėtinis: **Valstybės įmonė Lietuvos oro uostai, a.k. 120864074**  
Daiktas: **kiti statiniai Nr. 4400-4960-1405, aprašyti p. 2.13.**  
Įregistravimo pagrindas: **1999-05-26 Statinio pripažinimo tinkamu naudoti aktas**  
Įrašas galioja: **Nuo 2018-08-02**
- 6.3. **Turto patikėjimo teisė**  
Patikėtinis: **Valstybės įmonė Lietuvos oro uostai, a.k. 120864074**  
Daiktas: **pastatas Nr. 2596-2001-1117, aprašytas p. 2.3.**  
Įregistravimo pagrindas: **2014-04-30 Reorganizavimo sąlygos**  
**2014-06-20 Steigėjo įsakymas Nr. 3-245**  
**2014-07-28 Perdavimo - priėmimo aktas**  
**2018-04-10 Deklaracija apie statybos užbaigimą / paskirties pakeitimą Nr. 6R-1066**  
Įrašas galioja: **Nuo 2018-04-16**
- 6.4. **Turto patikėjimo teisė**  
Patikėtinis: **Valstybės įmonė Lietuvos oro uostai, a.k. 120864074**  
Daiktas: **pastatas Nr. 2596-2001-1071, aprašytas p. 2.4.**  
Įregistravimo pagrindas: **2016-10-26 Lietuvos Respublikos Vyriausybės nutarimas Nr. 1070**  
**2016-12-06 Perdavimo - priėmimo aktas Nr. 6R-4643**  
Plotas: **98.69 kv. m**  
Įrašas galioja: **Nuo 2016-12-29**
- 6.5. **Turto patikėjimo teisė**  
Patikėtinis: **Valstybės įmonė "ORO NAVIGACIJA", a.k. 210060460**  
Daiktas: **pastatas Nr. 2596-2001-1071, aprašytas p. 2.4.**  
Įregistravimo pagrindas: **2001-05-15 Steigėjo įsakymas Nr. 164**  
**2014-08-26 Deklaracija apie statybos užbaigimą / paskirties pakeitimą Nr. 01**  
Plotas: **779.80 kv. m**  
Įrašas galioja: **Nuo 2016-12-29**
- 6.6. **Turto patikėjimo teisė**  
Patikėtinis: **Valstybės įmonė Lietuvos oro uostai, a.k. 120864074**  
Daiktas: **pastatas Nr. 2596-6001-8068, aprašytas p. 2.9.**  
Įregistravimo pagrindas: **2014-04-30 Reorganizavimo sąlygos**  
**2014-06-20 Steigėjo įsakymas Nr. 3-245**  
**2014-07-28 Perdavimo - priėmimo aktas**  
**2015-02-25 Statybos užbaigimo aktas Nr. SUA-30-150225-00056**  
Įrašas galioja: **Nuo 2015-03-20**
- 6.7. **Turto patikėjimo teisė**  
Patikėtinis: **Valstybės įmonė Lietuvos oro uostai, a.k. 120864074**

Daiktas: **pastatas Nr. 2596-6001-8016, aprašytas p. 2.1.**  
**pastatas Nr. 2596-2001-1082, aprašytas p. 2.5.**  
**pastatas Nr. 2596-6001-8038, aprašytas p. 2.7.**  
**pastatas Nr. 2596-6001-8054, aprašytas p. 2.8.**  
**pastatas Nr. 2596-6001-8070, aprašytas p. 2.10.**  
**pastatas Nr. 2596-6001-8049, aprašytas p. 2.11.**  
Įregistravimo pagrindas: **2014-04-30 Reorganizavimo sąlygos**  
**2014-06-20 Steigėjo įsakymas Nr. 3-245**  
**2014-07-28 Perdavimo - priėmimo aktas**  
Įrašas galioja: **Nuo 2014-08-22**

6.8. **Turto patikėjimo teisė**  
Patikėtinis: **Valstybės įmonė "ORO NAVIGACIJA", a.k. 210060460**  
Daiktas: **kiti inžineriniai tinklai Nr. 2596-2001-1206, aprašyti p. 2.12.**  
Įregistravimo pagrindas: **2001-05-15 Steigėjo įsakymas Nr. 164**  
Įrašas galioja: **Nuo 2002-01-09**

## **7. Juridiniai faktai:**

- 7.1. **Sudaryta nuomos sutartis**  
Nuomininkas: **UAB "Rezus.lt", a.k. 302433494**  
Daiktas: **pastatas Nr. 2596-2001-1093, aprašytas p. 2.2.**  
Įregistravimo pagrindas: **2021-02-17 Nuomos sutartis Nr. 3K-21-36**  
Plotas: **12.11 kv. m**  
Įrašas galioja: **Nuo 2021-05-13**  
Terminas: **Nuo 2021-02-17 iki 2022-02-17**
- 7.2. **Sudaryta nuomos sutartis**  
Nuomininkas: **UAB "Reitan Convenience Lithuania", a.k. 123640551**  
Daiktas: **pastatas Nr. 2596-2001-1093, aprašytas p. 2.2.**  
Įregistravimo pagrindas: **2020-07-09 Nuomos sutartis Nr. 3K-20-474**  
Plotas: **185.00 kv. m**  
Įrašas galioja: **Nuo 2020-12-07**  
Terminas: **Nuo 2020-07-09 iki 2025-07-09**
- 7.3. **Sudaryta nuomos sutartis**  
Nuomininkas: **UAB "GTS Palanga", a.k. 301737829**  
Daiktas: **pastatas Nr. 2596-2001-1093, aprašytas p. 2.2.**  
Įregistravimo pagrindas: **2017-12-07 Nuomos sutartis Nr. 3K-17-680**  
**2017-12-12 Perdavimo - priėmimo aktas**  
**2018-08-31 Susitarimas Nr. 3K-18-396**  
**2018-11-13 Susitarimas**  
Plotas: **74.00 kv. m**  
Įrašas galioja: **Nuo 2020-06-16**  
Terminas: **Nuo 2017-12-12 iki 2022-07-31**
- 7.4. **Sudaryta nuomos sutartis**  
Nuomininkas: **UAB "Reitan Convenience Lithuania", a.k. 123640551**  
Daiktas: **pastatas Nr. 2596-2001-1093, aprašytas p. 2.2.**  
Įregistravimo pagrindas: **2019-06-10 Nuomos sutartis Nr. 3K-19-205**  
Plotas: **84.39 kv. m**  
Įrašas galioja: **Nuo 2020-06-16**  
Terminas: **Nuo 2019-06-10 iki 2024-12-31**
- 7.5. **Sudaryta nuomos sutartis**  
Nuomininkas: **UAB "Autolux", a.k. 302707550**  
Daiktas: **pastatas Nr. 2596-2001-1093, aprašytas p. 2.2.**  
Įregistravimo pagrindas: **2019-08-14 Nuomos sutartis Nr. 3K-19-310**  
**2019-10-31 Perdavimo - priėmimo aktas**  
Plotas: **7.37 kv. m**  
Įrašas galioja: **Nuo 2020-06-16**  
Terminas: **Nuo 2019-08-14 iki 2024-10-31**

- 7.6. **Sudaryta nuomos sutartis**  
Nuomininkas: **UAB "Mobility Lietuva", a.k. 303167185**  
Daiktas: **pastatas Nr. 2596-2001-1093, aprašytas p. 2.2.**  
Įregistravimo pagrindas: **2019-08-14 Nuomos sutartis Nr. 3K-19-309**  
**2019-10-31 Perdavimo - priėmimo aktas**  
Plotas: **6.015 kv. m**  
Įrašas galioja: **Nuo 2020-06-16**  
Terminas: **Nuo 2019-08-14 iki 2024-10-31**
- 7.7. **Sudaryta panaudos sutartis**  
Panaudos gavėjas: **Valstybės sienos apsaugos tarnyba prie Lietuvos Respublikos vidaus reikalų ministerijos, a.k. 188608252**  
Daiktas: **pastatas Nr. 2596-2001-1093, aprašytas p. 2.2.**  
Įregistravimo pagrindas: **2020-02-26 Panaudos sutartis Nr. 3K-20-73/(21)-16-78**  
Plotas: **132.79 kv. m**  
Įrašas galioja: **Nuo 2020-03-10**  
Terminas: **Nuo 2020-02-26 iki 2030-02-26**
- 7.8. **Sudaryta nuomos sutartis**  
Nuomininkas: **Uždaroji akcinė bendrovė "Transparent", a.k. 110894076**  
Daiktas: **pastatas Nr. 2596-2001-1093, aprašytas p. 2.2.**  
Įregistravimo pagrindas: **2019-08-14 Nuomos sutartis Nr. 3K-19-304**  
Plotas: **8.08 kv. m**  
Įrašas galioja: **Nuo 2020-02-11**  
Terminas: **Nuo 2019-08-14 iki 2024-10-31**
- 7.9. **Sudaryta nuomos sutartis**  
Nuomininkas: **UAB "ADMITA", a.k. 125323158**  
Daiktas: **pastatas Nr. 2596-2001-1093, aprašytas p. 2.2.**  
Įregistravimo pagrindas: **2019-08-14 Nuomos sutartis Nr. 3K-19-311**  
Plotas: **5.06 kv. m**  
Įrašas galioja: **Nuo 2020-01-09**  
Terminas: **Nuo 2019-08-14 iki 2024-10-31**
- 7.10. **Sudaryta nuomos sutartis**  
Nuomininkas: **Coffee Address UAB, a.k. 111435033**  
Daiktas: **pastatas Nr. 2596-2001-1093, aprašytas p. 2.2.**  
Įregistravimo pagrindas: **2018-03-29 Nuomos sutartis Nr. 3U-18-162**  
**2019-03-08 Reorganizavimo sąlygos**  
**2019-08-01 Perdavimo - priėmimo aktas**  
Plotas: **4.00 kv. m**  
Įrašas galioja: **Nuo 2019-09-13**  
Terminas: **Nuo 2018-03-29 iki 2023-03-29**
- 7.11. **Sudaryta nuomos sutartis**  
Nuomininkas: **UAB "ADMITA", a.k. 125323158**  
Daiktas: **pastatas Nr. 2596-2001-1093, aprašytas p. 2.2.**  
Įregistravimo pagrindas: **2018-01-05 Nuomos sutartis Nr. 3K-18-7**  
Plotas: **5.06 ha**  
Įrašas galioja: **Nuo 2018-06-21**  
Terminas: **Nuo 2018-01-05 iki 2023-01-05**
- 7.12. **Sudaryta nuomos sutartis**  
Nuomininkas: **UAB Orlaivių aptarnavimo agentūra, a.k. 125200764**  
Daiktas: **pastatas Nr. 2596-2001-1093, aprašytas p. 2.2.**  
Įregistravimo pagrindas: **2018-03-29 Nuomos sutartis Nr. 3K-18-160**  
Plotas: **108.26 kv. m**  
Įrašas galioja: **Nuo 2018-06-18**  
Terminas: **Nuo 2018-03-29 iki 2023-03-29**
- 7.13. **Sudaryta nuomos sutartis**  
Nuomininkas: **Lietuvos hidrometeorologijos tarnyba prie Aplinkos ministerijos, a.k. 290743240**

Daiktas: **pastatas Nr. 2596-2001-1071, aprašytas p. 2.4.**  
Įregistravimo pagrindas: **2015-11-26 Perdavimo - priėmimo aktas Nr. 1**  
**2015-11-26 Nuomos sutartis Nr. S-156/P7-71(2015)**  
**2018-03-20 Susitarimas pakeisti sutartį**

Plotas: **49.91 kv. m**  
Įrašas galioja: **Nuo 2018-04-17**  
Terminas: **Nuo 2015-11-26 iki 2025-11-25**

7.14.

**Sudaryta nuomos sutartis**

Nuomininkas: **UAB "GTS Palanga", a.k. 301737829**  
Daiktas: **pastatas Nr. 2596-2001-1093, aprašytas p. 2.2.**  
Įregistravimo pagrindas: **2017-08-03 Nuomos sutartis Nr. 3K-17-490**  
**2017-08-04 Perdavimo - priėmimo aktas**

Plotas: **27.00 kv. m**  
Įrašas galioja: **Nuo 2017-08-10**  
Terminas: **Nuo 2017-08-04 iki 2022-07-31**

7.15.

**Sudaryta nuomos sutartis**

Nuomininkas: **UAB "GTS Palanga", a.k. 301737829**  
Daiktas: **pastatas Nr. 2596-2001-1093, aprašytas p. 2.2.**  
Įregistravimo pagrindas: **2017-04-28 Nuomos sutartis Nr. 3K-17-284**

Plotas: **21.00 kv. m**  
Įrašas galioja: **Nuo 2017-05-05**  
Terminas: **Nuo 2012-06-20 iki 2022-06-19**

7.16.

**Sudaryta panaudos sutartis**

Panaudos gavėjas: **Klaipėdos teritorinė muitinė, a.k. 190735335**  
Daiktas: **pastatas Nr. 2596-2001-1117, aprašytas p. 2.3.**  
Įregistravimo pagrindas: **2015-06-23 Panaudos sutartis Nr. (MM20)-RŽ13-91**

Plotas: **88.69 kv. m**  
Įrašas galioja: **Nuo 2017-02-06**  
Terminas: **Nuo 2015-06-23 iki 2035-06-23**

7.17.

**Sudaryta nuomos sutartis**

Nuomininkas: **MB Palangos aeroklubas, a.k. 304354939**  
Daiktas: **pastatas Nr. 2596-6001-8068, aprašytas p. 2.9.**  
Įregistravimo pagrindas: **2016-09-16 Nuomos sutartis Nr. 3K-16-333**

Plotas: **88.20 kv. m**  
Įrašas galioja: **Nuo 2017-01-25**  
Terminas: **Nuo 2016-09-16 iki 2021-09-16**

7.18.

**Sudaryta nuomos sutartis**

Nuomininkas: **Uždaroji akcinė bendrovė Medicinos bankas, a.k. 112027077**  
Daiktas: **pastatas Nr. 2596-2001-1093, aprašytas p. 2.2.**  
Įregistravimo pagrindas: **2016-12-06 Perdavimo - priėmimo aktas**  
**2016-12-12 Nuomos sutartis Nr. 3K-16-498**

Plotas: **8.35 kv. m**  
Įrašas galioja: **Nuo 2017-01-23**  
Terminas: **Nuo 2016-12-12 iki 2021-12-12**

7.19.

**Sudaryta nuomos sutartis**

Nuomininkas: **UAB "GTS Palanga", a.k. 301737829**  
Daiktas: **pastatas Nr. 2596-2001-1093, aprašytas p. 2.2.**  
Įregistravimo pagrindas: **2015-05-28 Nuomos sutartis Nr. 3K-15-300**  
**2016-06-28 Susitarimas pakeisti sutartį**

Plotas: **17.68 kv. m**  
Įrašas galioja: **Nuo 2017-01-19**  
Terminas: **Nuo 2015-05-28 iki 2020-05-28**

**8. Žymos:** įrašų nėra

**9. Teritorijos, kuriose taikomos specialiosios žemės naudojimo sąlygos:** įrašų nėra



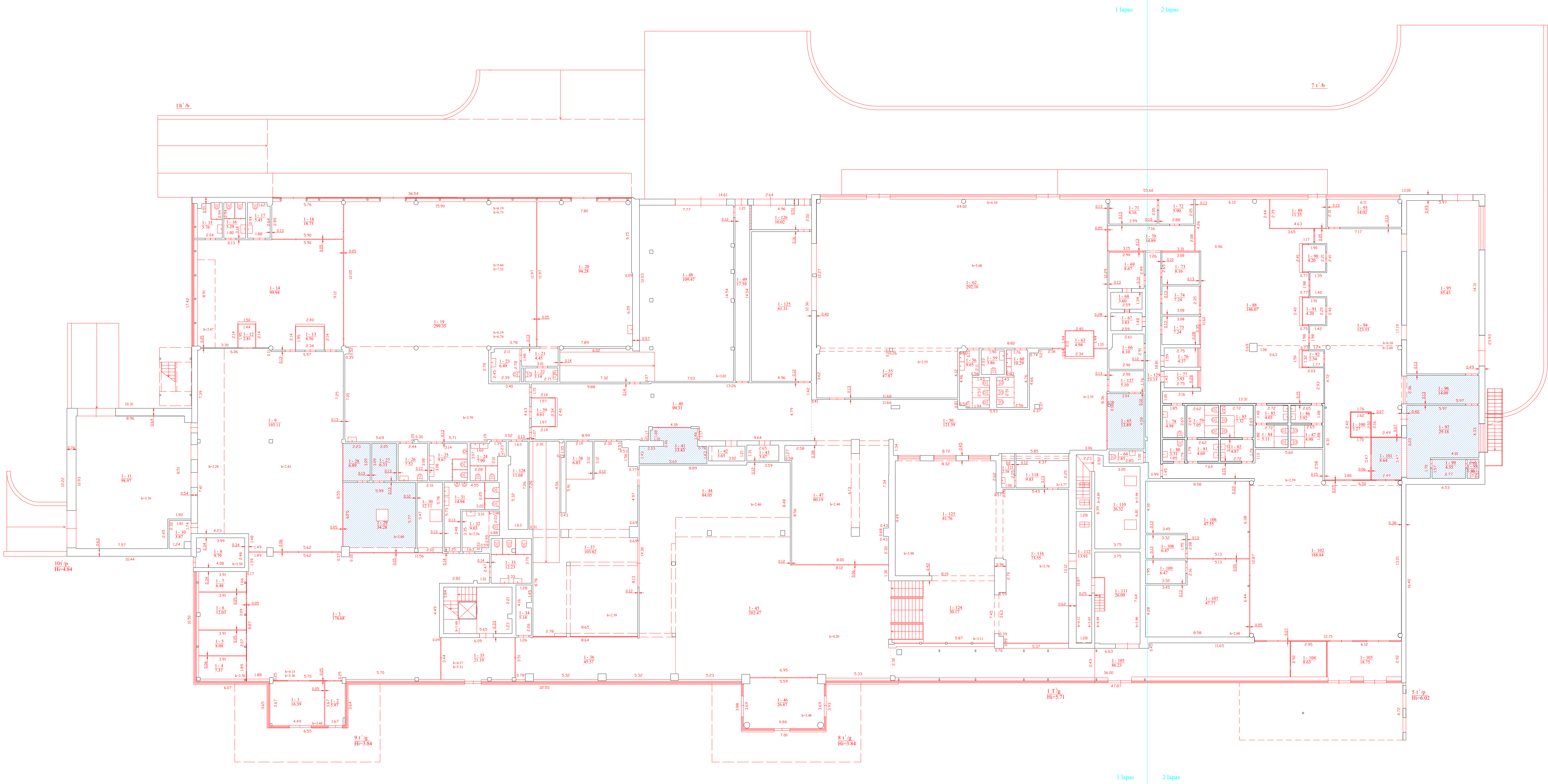

2020-06-19 tikslintos patalpos: 1-40, 1-41, 1-50, 1-55, 1-56, 1-59, 1-60, 1-62, 1-63, 1-65, 1-112, 1-116, 1-118, 1-121, 1-123, 1-124, 1-127.

MIB "Pajūrio kadastis", kodas: 30400522		
Matavimo kvalifikacijos patvirtinimo Nr. 20AM-2544	Pareigos Matavinkė	Varėda ir paraiškė AINA JANČAUSKĖNĖ
Adresas: Palangos m. sav. Palangos m. Liepųjų pl. 1		
Pastato žymėjimo planas		
Kadastro duomenų nustatymo data		
Plano parengimo data		
Mastelis		

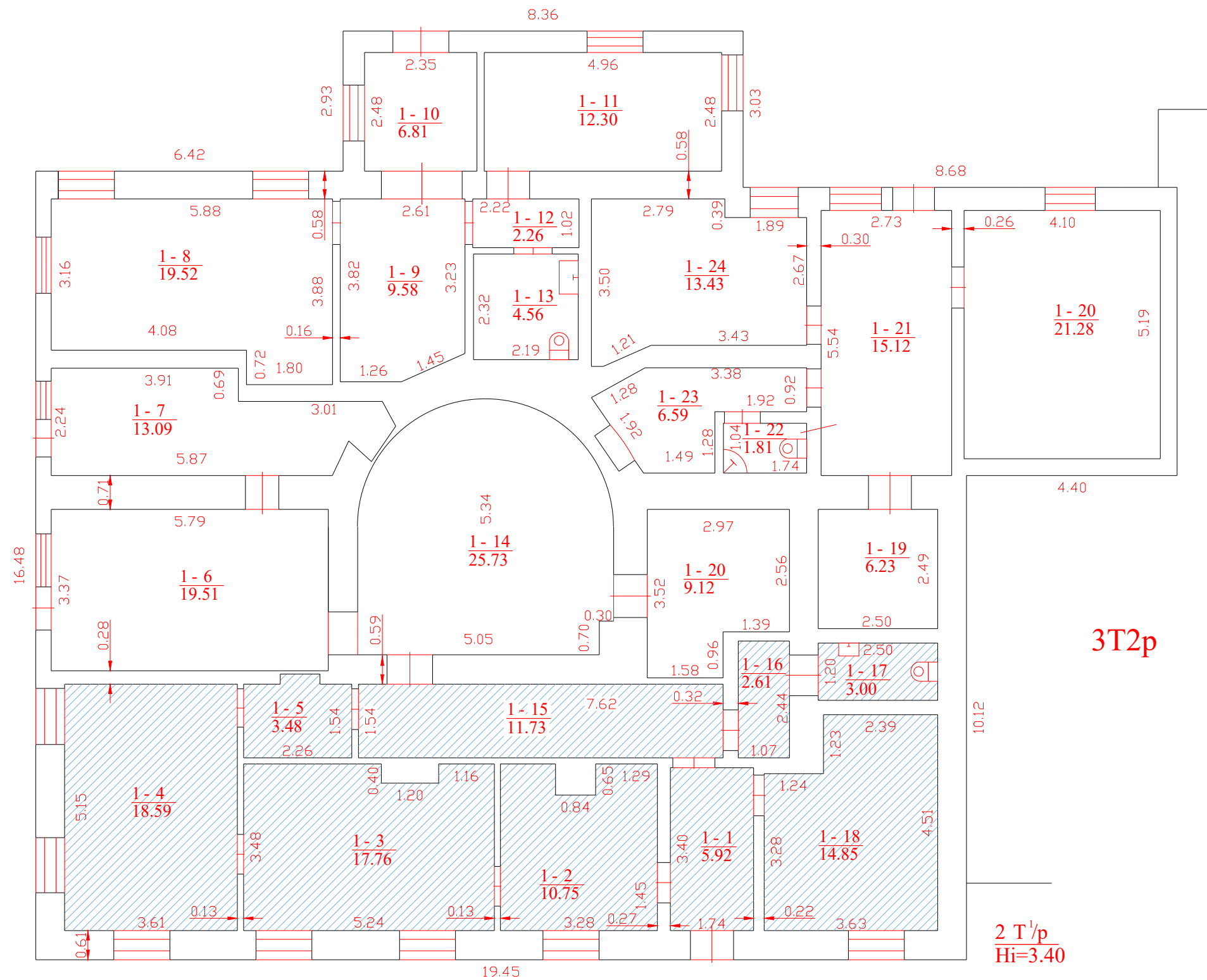

UAB "INREAL GEO"			
Licencijos Nr.2M M-484, išduota 2008-07-11			
Pareigos	V., pavardė	Parašas	Data
Matininkė	L.Motiejaitienė		2018-02-12
Pirmo aukšto planas		1:100	A.V.
Palangos m. sav. Palangos m. Liepojos pl.1			
Sudarytas pagal 2018-02-12 kadastrinių matavimų duomenis	Pastato pažymėjimas plane 2T1p		