



LR susisiekimo ministerijai

2020-

Nr.

el. p. sumin@sumin.ltel.p. jovita.razgute@sumin.lt**DĖL LR VYRIAUSYBĖS NUTARIMO INICIJAVIMO**

Vadovaujantis Lietuvos Respublikos geležinkelių transporto kodekso 23 straipsnio 1 ir 5 dalimis ir Lietuvos Respublikos valstybės ir savivaldybių turto valdymo, naudojimo ir disponavimo juo įstatymo 26 straipsnio 1 dalies 2 punktu, teikiame Jums viešosios geležinkelių infrastruktūros valdytojo sprendimą dėl viešosios geležinkelių infrastruktūros objektų pripažinimo nereikalingais viešosios geležinkelių infrastruktūros valdytojo funkcijų vykdymui (turtą sutiko perimti VĮ Turto bankas) ir prašome inicijuoti Lietuvos Respublikos Vyriausybės nutarimo priėmimą dėl valstybei nuosavybės teise priklausančio ir AB „LTG Infra“ patikėjimo teise valdomo turto perdavimo VĮ Turto bankui.

PRIDEDAMA:

1. AB „LTG Infra“ generalinio direktoriaus 2020 m. rugsėjo 30 d. įsakymas Nr. ĮS-TV(LGI)-15 „Dėl turto pripažinimo nereikalingu“, 5 lapai.
2. 2020 m. rugsėjo 25 d. nereikalingų arba netinkamų (negalimų) naudoti nekilnojamojo turto ar kitų nekilnojamųjų daiktų apžiūros pažyma Nr. LS(LGI)-9319, 163 lapai.
3. VĮ Turto banko 2020 m. rugsėjo 22 d. raštas Nr. (15.7E)SK4-10160, 2 lapai.

Generalinis direktorius

Karolis Sankovski

ORIGINALAS NEBUS SIUNČIAMASJolita Dudulienė, tel. 8610 61947, el. p. jolita.duduliene@litrail.lt

Pripažinto nereikalingu arba netinkamu (negalimu) naudoti valstybės ir savivaldybių turto nurašymo, išardymo ir likvidavimo tvarkos aprašo

1 priedas

AB „LTG Infra“
(turto valdytojo pavadinimas)

**NEREIKALINGŲ ARBA NETINKAMŲ (NEGALIMŲ) NAUDOTI NEKILNOJAMOJO TURTO AR KITŲ
NEKILNOJAMŲJŲ DAIKTŲ APŽIŪROS PAŽYMA**

20_____m. _____d. Nr. _____

Vilnius
(sudarymo vieta)

Komisija, vadovaujantis 2020 m. vasario 11 d. AB „Lietuvos geležinkelių infrastruktūra“ generalinio direktoriaus įsakymu Nr. ĮS-TV(LGI)-7 „Dėl turto nurašymo ir įvedimo į eksploataciją komisijų sudarymo“, sudaryta iš:

komisijos pirmininkės:

Deimantės Aganauškaitės – Techninės priežiūros departamento Pastatų ir želdinių skyriaus vadovės,

narių:

Vytauto Šinkūno – Techninės priežiūros departamento Pastatų ir želdinių skyriaus vyriausiojo specialisto;

Dainiaus Pūko – Techninės priežiūros departamento Vilniaus regiono veiklos užtikrinimo vadovo;

Rasos Nanartavičienės – Korporatyvinės veiklos departamento Nekilnojamojo turto valdymo skyriaus vyresniosios specialistės,

apžiūrėjo nekilnojamojo turto statinių kompleksą:

1. Turto pavadinimas:

- 1.1. Pastatas – administracinis pastatas (unikalus Nr. 1094-0235-1017);
- 1.2. Pastatas – administracinis pastatas (unikalus Nr. 1094-0235-1048);
- 1.3. Pastatas – buitinės patalpos (unikalus Nr. 1094-0235-1106);
- 1.4. Pastatas – dirbtuvės (unikalus Nr. 1094-0235-1060);
- 1.5. Pastatas – garantinio remonto korpusas (unikalus Nr. 1094-0235-1071);
- 1.6. Pastatas – garažas (unikalus Nr. 1094-0235-1028);
- 1.7. Pastatas – garažas (unikalus Nr. 1094-0235-1039);
- 1.8. Pastatas – sandėlis (unikalus Nr. 1094-0235-1182);
- 1.9. Pastatas – ūkinis pastatas (unikalus Nr. 1094-0235-1117);
- 1.10. Kiti inžineriniai statiniai – aikštelės (unikalus Nr. 4400-4085-3765);
- 1.11. Kiti inžineriniai statiniai – tvora, vartai, varteliai (unikalus Nr. 4400-4085-3776)
- 1.12. Negyvenamoji patalpa – administracinės patalpos (unikalus Nr. 1094-0235-1193:0006);
- 1.13. Negyvenamoji patalpa – administracinės patalpos (unikalus Nr. 1094-0235-1193:0002);
- 1.14. Pastatas – transformatorinė (unikalus Nr. 1096-8023-2015).

2. Identifikavimo duomenys:

2.1. Administracinis pastatas - žymėjimas plane – 1B4/p, unikalus Nr. 1094-0235-1017, adresas Vilnius, Mindaugo g. 12, bendras plotas – 11937,85 kv. m.

2.2. Administracinis pastatas - žymėjimas plane – 5B1/p, unikalus Nr. 1094-0235-1048, adresas Vilnius, Mindaugo g. 12, bendras plotas – 92,43 kv. m.

2.3. Buitinės patalpos - žymėjimas plane – 10L1/p, unikalus Nr. 1094-0235-1106, adresas Vilnius, Mindaugo g. 12, bendras plotas – 77,70 kv. m.

2.4. Dirbtuvės - pažymėjimas plane – 7P1/p, unikalus Nr. 1094-0235-1060, adresas Vilnius, Mindaugo g. 12, bendras plotas – 284,64 kv. m.

2.5. Garantinio remonto korpusas - žymėjimas plane – 15G1/p, unikalus Nr. 1094-0235-1071, adresas Vilnius, Mindaugo g. 12, bendras plotas – 79,39 kv. m.

2.6. Garažas - žymėjimas plane – 3G1/p, unikalus Nr. 1094-0235-1028, adresas Vilnius, Mindaugo g. 12, bendras plotas- 265,64 kv. m.

2.7. Garažas - žymėjimas plane – 4G1/p, unikalus Nr. 1094-0235-1039, adresas Vilnius, Mindaugo g. 12, bendras plotas – 242,58 kv. m.

2.8. Sandėlis - žymėjimas plane – 14F2p, unikalus Nr. 1094-0235-1182, adresas Vilnius m, Mindaugo g. 12, bendras plotas- 152,42 kv. m.

2.9. Ūkinis pastatas - pažymėjimas plane – 19I1/p, unikalus Nr. 1094-0235-1117, adresas Vilnius m, Mindaugo g. 12, bendras plotas – 27,80 kv. m.

2.10. Kiti inžineriniai statiniai – aikštelės - žymėjimas plane – b1-b14, unikalus Nr. 4400-4085-3765, adresas Vilnius m, Mindaugo g. 12.

2.11. Kiti inžineriniai statiniai – tvora, vartai, varteliai - žymėjimas plane – t8 - t15, unikalus Nr. 4400-4085-3776, adresas Vilnius Mindaugo g. 12.

2.12. Negyvenamoji patalpa – administracinės patalpos - plane pažymėtos: R-3, 3-7, nuo 3-19 iki 3-27, 4-9, 4-10, nuo 4-19 iki 4-24, 5-1, unikalus Nr. 1094-0235-1193:0006, adresas Vilnius, J. Basanavičiaus g. 14-201, bendras plotas – 383,91 kv. m.

2.13. Negyvenamoji patalpa – administracinės patalpos, plane pažymėtos: R-1, R-2, R-6, R-7, nuo 1-1 iki 1-16, unikalus Nr. 1094-0235-1193:0002, adresas Vilnius, J. Basanavičiaus g. 14-101, bendras plotas – 259,93 kv. m.

2.14. Transformatorinė, pažymėjimas plane – 1H1p, unikalus Nr. 1096-8023-2015, adresas Vilnius, Mindaugo g. 12C, bendras plotas – 21,99 kv. m.

3. Kadastro duomenų bylų numeriai:

3.1. Administracinio pastato (unikalus Nr. 1094-0235-1017), administracinio pastato (unikalus Nr. 1094-0235-1048), buitinių patalpų (unikalus Nr. 1094-0235-1106), dirbtuvių (unikalus Nr. 1094-0235-1060), garantinio remonto korpuso (unikalus Nr. 1094-0235-1071), garažo (unikalus Nr. 1094-0235-1028), garažo (unikalus Nr. 1094-0235-1039), sandėlio (unikalus Nr. 1094-0235-1182), ūkinio pastato (unikalus Nr. 1094-0235-1117), kitų inžinerinių statinių – aikštelių (unikalus Nr. 4400-4085-3765), kitų inžinerinių statinių – tvoros, vartų, vartelių (unikalus Nr. 4400-4085-3776), negyvenamųjų patalpų – administracinių patalpų (unikalus Nr. 1094-0235-1193:0006), negyvenamųjų patalpų – administracinių patalpų (unikalus Nr. 1094-0235-1193:0002) kadastro duomenų bylos numeris - 13/11334.

3.2. Transformatorinės (unikalus Nr. 1096-8023-2015) kadastro duomenų bylos numeris -13/20920.

4. Teisinės registracijos numeris, data, registro įstaigos pavadinimas:

4.1. Pastatas – administracinis pastatas (unikalus Nr. 1094-0235-1017), pastatas – administracinis pastatas (unikalus Nr. 1094-0235-1048), pastatas – sandėlis (unikalus Nr. 1094-0235-1182), pastatas – garažas (unikalus Nr. 1094-0235-1028), pastatas – garažas (unikalus Nr. 1094-0235-1039), pastatas – dirbtuvės (unikalus Nr. 1094-0235-1060), pastatas – buitinės patalpos (unikalus Nr. 1094-0235-1106), pastatas – garantinio remonto korpusas (unikalus Nr. 1094-0235-1071), pastatas – ūkinis pastatas (unikalus Nr. 1094-0235-1117); kiti inžineriniai statiniai – aikštelės (unikalus Nr. 4400-4085-3765), kiti inžineriniai statiniai – tvora, vartai, varteliai (unikalus Nr. 4400-4085-3776) – Nekilnojamojo turto banko išrašo registro Nr. 10/167135, Valstybės įmonė Registrų centras.

4.2. Negyvenamoji patalpa – administracinės patalpos (unikalus Nr. 1094-0235-1193:0006) – Nekilnojamojo turto banko išrašo registro Nr. 10/397713, Valstybės įmonė Registrų centras.

4.3. Negyvenamoji patalpa – administracinės patalpos (unikalus Nr. 1094-0235-1193:0002) – Nekilnojamojo turto banko išrašo registro Nr. 10/302449, Valstybės įmonė Registrų centras.

4.4. Transformatorinė (unikalus Nr. 1096-8023-2015) – Nekilnojamojo turto banko išrašo registro Nr. 10/167139, Valstybės įmonė Registrų centras.

5. Žemės sklypas (plotas arais) - 86,98 a ploto valstybinės žemės sklypas (unikalus Nr. 0101-0057-0123) adresu Vilnius, Mindaugo g. 12, (kadastrinis Nr. 0101/0057:123 Vilniaus m. k.v., registro Nr. 1/45733) įregistruotas Lietuvos Respublikos nuosavybės teise, kuriame:

- 84,52 a ploto dalį patikėjimo teise valdo AB „LTG Infra“ (šioje dalyje yra visi aukščiau nurodyti komplekso statiniai, išskyrus transformatorinę (unikalus Nr. 1096-8023-2015))
- 2,46 a ploto dalį patikėjimo teise valdo Nacionalinė žemės tarnyba prie Žemės ūkio ministerijos (šioje dalyje yra transformatorinė (unikalus Nr. 1096-8023-2015)).

6. Kiti duomenys apie turtą:

6.1. Nekilnojamojo turto statinių kompleksas nuosavybės teise priklauso Lietuvos Respublikai, patikėjimo teise valdomas AB „LTG Infra“. Turto patikėjimo teisės įregistravimo pagrindas - Turto patikėjimo sutartis 2019-11-22 Nr. MK-13924 ir 2019-11-22 Priėmimo – perdavimo aktas Nr.LS(ADM)-13308/6-3938/A-IT(LGI)-2.

6.2. Nekilnojamojo turto statinių kompleksas įrašytas į nekilnojamųjų vertybių registrą pavadinimu „Geležinkelio valdybos pastatų kompleksas“ (įregistravimo registre data 2003-12-30, unikalus objekto kodas 28008), pripažintas valstybės saugomu, regioninės reikšmės kultūros paveldo kompleksu, yra nekilnojamųjų kultūros vertybių teritorijoje (jų apsaugos zonoje).

7. Turto būklė:

7.1. Administracinis pastatas (unikalus Nr. 1094-0235-1017) pastatytas 1903 metais. 2013 metais atliktas paprastas remontas. Pavojingų deformacijų nenustatyta. Stogas šlaitinis, danga – metalas, sandarus. Pastato būklė patenkinama. Elektros sistemos būklė patenkinama. Vandentiekis miesto tinklų. Nuotekos nuteka į miesto centralizuotus tinklus. Vandentiekio ir nuotekų sistemų būklė patenkinama. Centrinis miesto šildymas. Vėdinimo sistemos būklė patenkinama.

7.2. Administracinis pastatas (unikalus Nr. 1094-0235-1048) pastatytas 1940 metais. 2002 metais atliktas paprastas remontas. Pavojingų deformacijų nenustatyta. Stogas šlaitinis, danga – metalas, sandarus. Pastato būklė patenkinama. Vandentiekis miesto tinklų. Nuotekos nuteka į miesto centralizuotus tinklus. Vandentiekio ir nuotekų sistemų būklė patenkinama. Centrinis miesto šildymas. Šildymo sistemos būklė gera.

7.3. Buitinės patalpos (unikalus Nr. 1094-0235-1106) pastatyta 1940 metais. Paprastas remontas atliktas 2015 metais. Pavojingų deformacijų nenustatyta. Stogas šlaitinis, danga – metalas, sandarus. Pastato būklė patenkinama. Apšvietimo įrangos būklė patenkinama. Vandentiekis miesto tinklų. Nuotekos nuteka į miesto centralizuotus tinklus. Vandentiekio ir nuotekų sistemų būklė patenkinama. Šildymas elektrinis.

7.4. Dirbtuvės (unikalus Nr. 1094-0235-1060) pastatytos 1940 metais. Rekonstravimas atliktas 2000 metais. Paprastas remontas atliktas 2015 metais. Pavojingų deformacijų nenustatyta. Stogas sandarus. Būklė gera. Apšvietimo įrangos būklė patenkinama.

7.5. Garantinio remonto korpusas (unikalus Nr. 1094-0235-1071) pastatytas 1968 metais. Rekonstravimas atliktas 2000 metais. Pavojingų deformacijų nenustatyta. Stogas sandarus. Būklė gera. Elektros sistemos būklė gera.

7.6. Garažas (unikalus Nr. 1094-0235-1028) pastatytas 1940 metais. Rekonstravimas atliktas 2000 metais. Paprastas remontas atliktas 2011 metais. Pavojingų deformacijų nenustatyta. Stogas sandarus. Yra cokolio, fasado apdailos defektų. Pastato būklė patenkinama. Apšvietimo įrangos būklė patenkinama.

7.7. Garažas (unikalus Nr. 1094-0235-1039) pastatytas 1940 metais. Rekonstravimas atliktas 2000 metais. Pavojingų deformacijų nenustatyta. Stogas sandarus. Pastato būklė patenkinama. Apšvietimo įrangos būklė patenkinama.

7.8. Sandėlis (unikalus Nr. 1094-0235-1182) pastatytas 1940 metais. Paprastas remontas atliktas 2010 metais. Pavojingų deformacijų nenustatyta. Stogas sandarus. Pastato būklė patenkinama. Vidaus elektros sistemos būklė gera. Vandentiekis miesto tinklų. Nuotekos nuteka į miesto centralizuotus tinklus. Būklė patenkinama.

7.9. Ūkinis pastatas (unikalus Nr. 1094-0235-1117) pastatytas 1940 metais. Paprastas remontas atliktas 2000 metais. Pavojingų deformacijų nenustatyta. Stogas sandarus. Yra cokolio, fasado ir vidaus patalpos apdailos defektų. Pastato būklė patenkinama. Elektros sistemos būklė gera.

7.10. Kiti inžineriniai statiniai – aikštelės (unikalus Nr. 4400-4085-3765) pastatytos 2004 metais. Rekonstravimas atliktas 2015 metais. Būklė patenkinama.

7.11. Kiti inžineriniai statiniai – tvora, vartai, varteliai (unikalus Nr. 4400-4085-3776) pastatyti 2004 metais. Tvoros konstrukcija stabili. Bendra tvoros būklė gera. Vartų ir vartelių konstrukcija stabili būklė patenkinama.

7.12. Negyvenamoji patalpa – Administracinės patalpos (unikalus Nr. 1094-0235-1193:0006) pastatyta 1903 metais. Pavojingų deformacijų nenustatyta. Stogas sandarus. Stogas šlaitinis, danga – metalas, sandarus. Pastato būklė patenkinama. Apšvietimo įrangos būklė patenkinama. Vandentiekis iš miesto tinklų. Nuotekos nuteka į miesto centralizuotus tinklus. Centrinis miesto šildymas. Šildymo sistemos būklė patenkinama.

7.13. Negyvenamoji patalpa – Administracinės patalpos (unikalus Nr. 1094-0235-1193:0002) pastatytas 1940 metais. Pavojingų deformacijų nenustatyta. Stogas sandarus. Stogas šlaitinis, danga – metalas, sandarus. Pastato būklė patenkinama. Apšvietimo įrangos būklė patenkinama. Vandentiekis iš

miesto tinklų. Nuotekos nuteka į miesto centralizuotus tinklus. Vandentiekio ir nuotekų sistemų būklė patenkinama. Centrinis miesto šildymas. Šildymo sistemos būklė patenkinama.

7.14. Transformatorinė (unikalus Nr. 1096-8023-2015) pastatyta 1968 metais. Pavojingų deformacijų nenustatyta. Stogas sandarus. Pastato būklė patenkinama.

Komisijos pasiūlymai: Vadovaujantis Lietuvos Respublikos Geležinkelių transporto kodekso 23 straipsnio 5 punktu, Lietuvos Respublikos valstybės ir savivaldybių turto valdymo, naudojimo ir disponavimo juo įstatymo 26 straipsnio 1 dalies 2 punktu ir atsižvelgiant į tai, kad nekilnojamojo turto statinių kompleksas, nurodytas 1 punkte, nėra naudojamas AB „LTG Infra“, kaip viešosios geležinkelių infrastruktūros valdytojo, esminių funkcijų vykdymui bei įgyvendinant vieną iš pagrindinių AB „LTG Infra“ strateginių tikslų - optimizuoti turtą ir užtikrinti efektyvų jo naudojimą, siūloma AB „LTG Infra“ patikėjimo teise valdomą nekilnojamojo turto statinių kompleksą, esantį Mindaugo g.12 ir J. Basanavičiaus g.14, Vilniuje, dėl funkcinio (technologinio) nusidėvėjimo pripažinti nereikalingu viešosios geležinkelių infrastruktūros valdytojo funkcijų vykdymui ir inicijuoti LR teisės aktų nustatyta tvarka viešosios geležinkelių infrastruktūros turto perdavimo VĮ Turto bankui procedūras.

PRIDEDAMA:

1. Nekilnojamojo turto registro duomenų bazės išrašai (registro Nr. 10/167135, 10/397713, 10/302449, 10/167139, 1/45733), 5 vnt., 16 lapų.

2. Kadastrinių matavimų bylos (Nr. 13/11334, 13/ 20920) kopijos, 7 vnt., 142 lapai.

Komisijos pirmininkė

Nariai:

Deimantė Aganauškaitė

Vytautas Šinkūnas

Dainius Pūkas

Rasa Nanartavičienė



VALSTYBĖS ĮMONĖ REGISTRŲ CENTRAS
 Lvovo g. 25-101, 09320 Vilnius, tel. (8 5) 2688 262, el. p. info@registrucentras.lt
 Duomenys kaupiami ir saugomi Juridinių asmenų registre, kodas 124110246

NEKILNOJAMOJO TURTO REGISTRO DUOMENŲ BAZĖS IŠRAŠAS

2020-09-15 17:00:44

1. Nekilnojamojo turto registre įregistruotas turtas:

Registro Nr.: **10/167135**
 Registro tipas: **Statiniai**
 Sudarymo data: **1979-08-18**
 Adresas: **Vilnius, Mindaugo g. 12**

2. Nekilnojamieji daiktai:

2.1.

Pastatas - Administracinis pastatas

Unikalus daikto numeris: **1094-0235-1017**
 Daikto pagrindinė naudojimo paskirtis: **Administracinė**
 Žymėjimas plane: **1B4/p**
 Statybos pradžios metai: **1901**
 Statybos pabaigos metai: **1903**
 Papr. remonto pradžios metai: **2004**
 Papr. remonto pabaigos metai: **2013**
 Statinio kategorija: **Ypatingasis**
 Baigtumo procentas: **100 %**
 Šildymas: **Centrinis šildymas iš centralizuotų sistemų**
 Vandentiekis: **Komunalinis vandentiekis**
 Nuotekų šalinimas: **Komunalinis nuotekų šalinimas**
 Dujos: **Nėra**
 Sienos: **Plytos**
 Stogo danga: **Metalas**
 Aukštų skaičius: **4**
 Bendras plotas: **11937.85 kv. m**
 Pagrindinis plotas: **8382.90 kv. m**
 Tūris: **67989 kub. m**
 Užstatytas plotas: **3222.00 kv. m**
 Koordinatė X: **6061123**
 Koordinatė Y: **582116**
 Atkūrimo sąnaudos (statybos vertė): **8635000 Eur**
 Fizinio nusidėvėjimo procentas: **70 %**
 Atkuriamoji vertė: **2590000 Eur**
 Vidutinė rinkos vertė: **6542000 Eur**
 Vidutinės rinkos vertės nustatymo būdas: **Masinis vertinimas**
 Vidutinės rinkos vertės nustatymo data: **2019-11-06**
 Kadastro duomenų nustatymo data: **2016-04-21**

2.2.

Pastatas - Sandėlis

Unikalus daikto numeris: **1094-0235-1182**
 Daikto pagrindinė naudojimo paskirtis: **Sandėliavimo**
 Žymėjimas plane: **14F2p**
 Statybos pradžios metai: **1940**
 Statybos pabaigos metai: **1940**
 Papr. remonto pradžios metai: **2010**
 Papr. remonto pabaigos metai: **2010**
 Statinio kategorija: **Neypatingasis**
 Baigtumo procentas: **100 %**
 Šildymas: **Centrinis šildymas iš centralizuotų sistemų**
 Vandentiekis: **Komunalinis vandentiekis**
 Nuotekų šalinimas: **Komunalinis nuotekų šalinimas**
 Dujos: **Nėra**
 Sienos: **Plytos**
 Stogo danga: **Metalas**
 Aukštų skaičius: **2**
 Bendras plotas: **152.42 kv. m**
 Pagrindinis plotas: **128.68 kv. m**
 Tūris: **609 kub. m**
 Užstatytas plotas: **105.00 kv. m**
 Koordinatė X: **6061150**
 Koordinatė Y: **582143**
 Atkūrimo sąnaudos (statybos vertė): **43800 Eur**
 Fizinio nusidėvėjimo procentas: **70 %**
 Atkuriamoji vertė: **13200 Eur**
 Vidutinė rinkos vertė: **18400 Eur**
 Vidutinės rinkos vertės nustatymo būdas: **Atkuriamoji vertė**
 Vidutinės rinkos vertės nustatymo data: **2019-11-06**
 Kadastro duomenų nustatymo data: **2017-08-25**

2.3.

Pastatas - Garažas

Unikalus daikto numeris: **1094-0235-1028**
 Daikto pagrindinė naudojimo paskirtis: **Garažų**
 Žymėjimas plane: **3G1/p**
 Statybos pradžios metai: **1940**

Nuorašas tikras

Statybos pabaigos metai: **1940**
 Rekonstravimo pradžios metai: **2000**
 Rekonstravimo pabaigos metai: **2000**
 Papr. remonto pradžios metai: **2011**
 Papr. remonto pabaigos metai: **2011**
 Statinio kategorija: **Neypatingasis**
 Baigtumo procentas: **100 %**
 Šildymas: **Nėra**
 Vandentiekis: **Nėra**
 Nuotekų šalinimas: **Nėra**
 Dujos: **Nėra**
 Sienos: **Plytos**
 Stogo danga: **Metalas**
 Aukštų skaičius: **1**
 Bendras plotas: **265.64 kv. m**
 Tūris: **1274 kub. m**
 Užstatytas plotas: **265.00 kv. m**
 Koordinatė X: **6061123**
 Koordinatė Y: **582174**
 Atkūrimo sąnaudos (statybos vertė): **80300 Eur**
 Fizinio nusidėvėjimo procentas: **17 %**
 Atkuriamoji vertė: **66600 Eur**
 Vidutinė rinkos vertė: **68500 Eur**
 Vidutinės rinkos vertės nustatymo būdas: **Masinis vertinimas**
 Vidutinės rinkos vertės nustatymo data: **2019-11-06**
 Kadastro duomenų nustatymo data: **2017-08-25**

2.4.

Pastatas - Garažas
 Unikalus daikto numeris: **1094-0235-1039**
 Daikto pagrindinė naudojimo paskirtis: **Garažų**
 Žymėjimas plane: **4G1/p**
 Statybos pradžios metai: **1940**
 Statybos pabaigos metai: **1940**
 Rekonstravimo pradžios metai: **2000**
 Rekonstravimo pabaigos metai: **2000**
 Statinio kategorija: **Neypatingasis**
 Baigtumo procentas: **100 %**
 Šildymas: **Nėra**
 Vandentiekis: **Nėra**
 Nuotekų šalinimas: **Nėra**
 Dujos: **Nėra**
 Sienos: **Plytos**
 Stogo danga: **Metalas**
 Aukštų skaičius: **1**
 Bendras plotas: **242.58 kv. m**
 Tūris: **1144 kub. m**
 Užstatytas plotas: **283.00 kv. m**
 Koordinatė X: **6061093**
 Koordinatė Y: **582176**
 Atkūrimo sąnaudos (statybos vertė): **72100 Eur**
 Fizinio nusidėvėjimo procentas: **20 %**
 Atkuriamoji vertė: **57700 Eur**
 Vidutinė rinkos vertė: **63400 Eur**
 Vidutinės rinkos vertės nustatymo būdas: **Masinis vertinimas**
 Vidutinės rinkos vertės nustatymo data: **2019-11-06**
 Kadastro duomenų nustatymo data: **2017-08-25**

2.5.

Pastatas - Administracinis pastatas
 Unikalus daikto numeris: **1094-0235-1048**
 Daikto pagrindinė naudojimo paskirtis: **Administracinė**
 Žymėjimas plane: **5B1/p**
 Statybos pradžios metai: **1940**
 Statybos pabaigos metai: **1940**
 Rekonstravimo pradžios metai: **2000**
 Rekonstravimo pabaigos metai: **2000**
 Papr. remonto pradžios metai: **2002**
 Papr. remonto pabaigos metai: **2002**
 Statinio kategorija: **Neypatingasis**
 Baigtumo procentas: **100 %**
 Šildymas: **Centrinis šildymas iš centralizuotų sistemų**
 Vandentiekis: **Komunalinis vandentiekis**
 Nuotekų šalinimas: **Komunalinis nuotekų šalinimas**
 Dujos: **Nėra**
 Sienos: **Plytos**
 Stogo danga: **Metalas**
 Aukštų skaičius: **1**
 Bendras plotas: **92.43 kv. m**
 Pagrindinis plotas: **38.28 kv. m**
 Tūris: **375 kub. m**
 Užstatytas plotas: **117.00 kv. m**
 Koordinatė X: **6061139**
 Koordinatė Y: **582143**
 Atkūrimo sąnaudos (statybos vertė): **84800 Eur**
 Fizinio nusidėvėjimo procentas: **14 %**
 Atkuriamoji vertė: **72900 Eur**

Nuorašas tikras

Vidutinė rinkos vertė: **99100 Eur**
 Vidutinės rinkos vertės nustatymo būdas: **Masinis vertinimas**
 Vidutinės rinkos vertės nustatymo data: **2019-11-06**
 Kadastro duomenų nustatymo data: **2017-08-25**

2.6.

Pastatas - Dirbtuvės
 Unikalus daikto numeris: **1094-0235-1060**
 Daikto pagrindinė naudojimo paskirtis: **Gamybos, pramonės**
 Žymėjimas plane: **7P1/p**
 Statybos pradžios metai: **1940**
 Statybos pabaigos metai: **1940**
 Rekonstravimo pradžios metai: **2000**
 Rekonstravimo pabaigos metai: **2000**
 Papr. remonto pradžios metai: **2015**
 Papr. remonto pabaigos metai: **2015**
 Statinio kategorija: **Neypatingasis**
 Baigtumo procentas: **100 %**
 Šildymas: **Centrinis šildymas iš centralizuotų sistemų**
 Vandentiekis: **Komunalinis vandentiekis**
 Nuotekų šalinimas: **Komunalinis nuotekų šalinimas**
 Dujos: **Nėra**
 Sienos: **Plytos**
 Stogo danga: **Metalas**
 Aukštų skaičius: **1**
 Bendras plotas: **284.64 kv. m**
 Pagrindinis plotas: **233.86 kv. m**
 Tūris: **1221 kub. m**
 Užstatytas plotas: **164.00 kv. m**
 Koordinatė X: **6061111**
 Koordinatė Y: **582196**
 Atkūrimo sąnaudos (statybos vertė): **132000 Eur**
 Fizinio nusidėvėjimo procentas: **20 %**
 Atkuriamoji vertė: **105000 Eur**
 Vidutinė rinkos vertė: **148000 Eur**
 Vidutinės rinkos vertės nustatymo būdas: **Atkuriamoji vertė**
 Vidutinės rinkos vertės nustatymo data: **2019-11-06**
 Kadastro duomenų nustatymo data: **2017-08-25**

2.7.

Pastatas - Buitinės patalpos
 Unikalus daikto numeris: **1094-0235-1106**
 Daikto pagrindinė naudojimo paskirtis: **Paslaugų**
 Žymėjimas plane: **10L1/p**
 Statybos pradžios metai: **1940**
 Statybos pabaigos metai: **1940**
 Rekonstravimo pradžios metai: **2000**
 Rekonstravimo pabaigos metai: **2000**
 Papr. remonto pradžios metai: **2015**
 Papr. remonto pabaigos metai: **2015**
 Statinio kategorija: **II grupės nesudėtingasis**
 Baigtumo procentas: **100 %**
 Šildymas: **Centrinis šildymas iš centralizuotų sistemų**
 Vandentiekis: **Komunalinis vandentiekis**
 Nuotekų šalinimas: **Komunalinis nuotekų šalinimas**
 Dujos: **Nėra**
 Sienos: **Plytos**
 Stogo danga: **Metalas**
 Aukštų skaičius: **1**
 Bendras plotas: **77.70 kv. m**
 Pagrindinis plotas: **63.32 kv. m**
 Tūris: **298 kub. m**
 Užstatytas plotas: **65.00 kv. m**
 Koordinatė X: **6061097**
 Koordinatė Y: **582201**
 Atkūrimo sąnaudos (statybos vertė): **61400 Eur**
 Fizinio nusidėvėjimo procentas: **10 %**
 Atkuriamoji vertė: **55200 Eur**
 Vidutinė rinkos vertė: **94500 Eur**
 Vidutinės rinkos vertės nustatymo būdas: **Masinis vertinimas**
 Vidutinės rinkos vertės nustatymo data: **2019-11-06**
 Kadastro duomenų nustatymo data: **2017-08-25**

2.8.

Pastatas - Garantinio remonto korpusas
 Unikalus daikto numeris: **1094-0235-1071**
 Daikto pagrindinė naudojimo paskirtis: **Garažų**
 Žymėjimas plane: **15G1/p**
 Statybos pradžios metai: **1968**
 Statybos pabaigos metai: **1968**
 Rekonstravimo pradžios metai: **2000**
 Rekonstravimo pabaigos metai: **2000**
 Statinio kategorija: **II grupės nesudėtingasis**
 Baigtumo procentas: **100 %**
 Šildymas: **Nėra**
 Vandentiekis: **Nėra**
 Nuotekų šalinimas: **Nėra**
 Dujos: **Nėra**

Nuorašas tikras

- Sienos: **Plytos**
 Stogo danga: **Metalas**
 Aukštų skaičius: **1**
 Bendras plotas: **79.39 kv. m**
 Pagrindinis plotas: **79.39 kv. m**
 Tūris: **332 kub. m**
 Užstatytas plotas: **101.00 kv. m**
 Koordinatė X: **6061130**
 Koordinatė Y: **582150**
 Atkūrimo sąnaudos (statybos vertė): **21200 Eur**
 Fizinio nusidėvėjimo procentas: **20 %**
 Atkuriamoji vertė: **17000 Eur**
 Vidutinė rinkos vertė: **26200 Eur**
 Vidutinės rinkos vertės nustatymo būdas: **Masinis vertinimas**
 Vidutinės rinkos vertės nustatymo data: **2019-11-06**
 Kadastro duomenų nustatymo data: **2017-08-25**
- 2.9. **Pastatas - Administracinis pastatas**
 Adresas: **Vilnius, J. Basanavičiaus g. 14**
 Unikalus daikto numeris: **1094-0235-1193**
 Daikto pagrindinė naudojimo paskirtis: **Administracinė**
 Žymėjimas plane: **2B3/p**
 Statybos pradžios metai: **1901**
 Statybos pabaigos metai: **1903**
 Statinio kategorija: **Ypatingasis**
 Baigtumo procentas: **100 %**
 Šildymas: **Centrinis šildymas iš centralizuotų sistemų**
 Vandentiekis: **Komunalinis vandentiekis**
 Nuotekų šalinimas: **Komunalinis nuotekų šalinimas**
 Dujos: **Nėra**
 Sienos: **Plytos**
 Stogo danga: **Keramika**
 Aukštų skaičius: **3**
 Bendras plotas: **858.25 kv. m**
 Naudingas plotas: **114.76 kv. m**
 Gyvenamasis plotas: **76.81 kv. m**
 Pagrindinis plotas: **429.26 kv. m**
 Tūris: **6029 kub. m**
 Užstatytas plotas: **514.00 kv. m**
 Gyvenamosios paskirties patalpų skaičius: **2**
 Kambarių skaičius: **5**
 Koordinatė X: **6061179**
 Koordinatė Y: **582137**
 Atkūrimo sąnaudos (statybos vertė): **27418 Eur**
 Fizinio nusidėvėjimo procentas: **45 %**
 Atkuriamoji vertė: **15080 Eur**
 Vidutinė rinkos vertė: **12818 Eur**
 Vidutinės rinkos vertės nustatymo data: **1997-02-03**
 Kadastro duomenų nustatymo data: **2016-04-21**
- 2.10. **Pastatas - Ūkinis pastatas**
 Unikalus daikto numeris: **1094-0235-1117**
 Daikto pagrindinė naudojimo paskirtis: **Pagalbinio ūkio**
 Žymėjimas plane: **191/p**
 Statybos pradžios metai: **1940**
 Statybos pabaigos metai: **1940**
 Papr. remonto pradžios metai: **2000**
 Papr. remonto pabaigos metai: **2000**
 Statinio kategorija: **I grupės nesudėtingasis**
 Baigtumo procentas: **100 %**
 Šildymas: **Nėra**
 Vandentiekis: **Nėra**
 Nuotekų šalinimas: **Nėra**
 Sienos: **Plytos**
 Aukštų skaičius: **1**
 Bendras plotas: **27.80 kv. m**
 Pagrindinis plotas: **27.80 kv. m**
 Tūris: **117 kub. m**
 Užstatytas plotas: **45.00 kv. m**
 Koordinatė X: **6061097**
 Koordinatė Y: **582145**
 Atkūrimo sąnaudos (statybos vertė): **12500 Eur**
 Fizinio nusidėvėjimo procentas: **70 %**
 Atkuriamoji vertė: **3760 Eur**
 Vidutinė rinkos vertė: **6830 Eur**
 Vidutinės rinkos vertės nustatymo būdas: **Masinis vertinimas**
 Vidutinės rinkos vertės nustatymo data: **2019-11-06**
 Kadastro duomenų nustatymo data: **2017-08-25**
- 2.11. **Kiti inžineriniai statiniai - Aikštelės**
 Unikalus daikto numeris: **4400-4085-3765**
 Daikto pagrindinė naudojimo paskirtis: **Kiti inžineriniai statiniai**
 Žymėjimas plane: **b1-b14**
 Statybos pradžios metai: **2002**
 Statybos pabaigos metai: **2004**

Rekonstravimo pradžios metai: **2015**
 Rekonstravimo pabaigos metai: **2015**
 Statinio kategorija: **II grupės nesudėtingasis**
 Baigtumo procentas: **100 %**
 Atkūrimo sąnaudos (statybos vertė): **161000 Eur**
 Fizinio nusidėvėjimo procentas: **74 %**
 Atkuriamoji vertė: **42100 Eur**
 Vidutinė rinkos vertė: **42100 Eur**
 Vidutinės rinkos vertės nustatymo būdas: **Atkuriamoji vertė**
 Vidutinės rinkos vertės nustatymo data: **2019-11-05**
 Kadastro duomenų nustatymo data: **2016-02-18**

2.12.

Kiti inžineriniai statiniai - Tvora, vartai, varteliai

Unikalus daikto numeris: **4400-4085-3776**
 Daikto pagrindinė naudojimo paskirtis: **Kiti inžineriniai statiniai**
 Žymėjimas plane: **t8-t15**
 Statybos pradžios metai: **2004**
 Statybos pabaigos metai: **2004**
 Statinio kategorija: **II grupės nesudėtingasis**
 Baigtumo procentas: **100 %**
 Atkūrimo sąnaudos (statybos vertė): **7630 Eur**
 Fizinio nusidėvėjimo procentas: **38 %**
 Atkuriamoji vertė: **4730 Eur**
 Vidutinė rinkos vertė: **4730 Eur**
 Vidutinės rinkos vertės nustatymo būdas: **Atkuriamoji vertė**
 Vidutinės rinkos vertės nustatymo data: **2019-11-05**
 Kadastro duomenų nustatymo data: **2016-02-18**

3. Daikto priklausiniai iš kito registro: įrašų nėra**4. Nuosavybė:**

4.1.

Nuosavybės teisė

Savininkas: **LIETUVOS RESPUBLIKA, a.k. 111105555**
 Daiktas: **pastatas Nr. 1094-0235-1028, aprašytas p. 2.3.**
pastatas Nr. 1094-0235-1060, aprašytas p. 2.6.
pastatas Nr. 1094-0235-1106, aprašytas p. 2.7.
 Įregistravimo pagrindas: **2007-12-12 Turto patikėjimo sutartis Nr. 5-40/SK-354**
2008-12-08 Įsakymas Nr. 3-495
2017-10-25 Deklaracija apie statybos užbaigimą / paskirties pakeitimą
Nr. 2(IF-1)-3311
 Įrašas galioja: **Nuo 2017-11-13**

4.2.

Nuosavybės teisė

Savininkas: **LIETUVOS RESPUBLIKA, a.k. 111105555**
 Daiktas: **kiti statiniai Nr. 4400-4085-3776, aprašyti p. 2.12.**
 Įregistravimo pagrindas: **2007-12-12 Turto patikėjimo sutartis Nr. 5-40/SK-354**
2008-12-08 Įsakymas Nr. 3-495
 Įrašas galioja: **Nuo 2016-03-18**

4.3.

Nuosavybės teisė

Savininkas: **LIETUVOS RESPUBLIKA, a.k. 111105555**
 Daiktas: **kiti statiniai Nr. 4400-4085-3765, aprašyti p. 2.11.**
 Įregistravimo pagrindas: **2007-12-12 Turto patikėjimo sutartis Nr. 5-40/SK-354**
2008-12-08 Įsakymas Nr. 3-495
2016-03-01 Deklaracija apie statybos užbaigimą / paskirties pakeitimą
Nr. 2(1F-1)-906
 Įrašas galioja: **Nuo 2016-03-18**

4.4.

Nuosavybės teisė

Savininkas: **LIETUVOS RESPUBLIKA, a.k. 111105555**
 Daiktas: **pastatas Nr. 1094-0235-1017, aprašytas p. 2.1.**
pastatas Nr. 1094-0235-1039, aprašytas p. 2.4.
pastatas Nr. 1094-0235-1048, aprašytas p. 2.5.
pastatas Nr. 1094-0235-1071, aprašytas p. 2.8.
pastatas Nr. 1094-0235-1182, aprašytas p. 2.2.
pastatas Nr. 1094-0235-1117, aprašytas p. 2.10.
 Įregistravimo pagrindas: **2007-12-12 Turto patikėjimo sutartis Nr. 5-40/SK-354**
2008-12-08 Įsakymas Nr. 3-495
 Įrašas galioja: **Nuo 2008-12-17**

5. Valstybės ir savivaldybių žemės patikėjimo teisė: įrašų nėra**6. Kitos daiktinės teisės :**

6.1.

Turto patikėjimo teisė

Patikėtinis: **AB "LTG Infra", a.k. 305202934**
 Daiktas: **pastatas Nr. 1094-0235-1017, aprašytas p. 2.1.**
pastatas Nr. 1094-0235-1028, aprašytas p. 2.3.
pastatas Nr. 1094-0235-1039, aprašytas p. 2.4.
pastatas Nr. 1094-0235-1060, aprašytas p. 2.6.
pastatas Nr. 1094-0235-1106, aprašytas p. 2.7.
pastatas Nr. 1094-0235-1048, aprašytas p. 2.5.
pastatas Nr. 1094-0235-1071, aprašytas p. 2.8.
pastatas Nr. 1094-0235-1182, aprašytas p. 2.2.
pastatas Nr. 1094-0235-1117, aprašytas p. 2.10.

kiti statiniai Nr. 4400-4085-3765, aprašyti p. 2.11.
 kiti statiniai Nr. 4400-4085-3776, aprašyti p. 2.12.
 Įregistravimo pagrindas: 2019-11-22 Priėmimo - perdavimo aktas Nr. LS(ADM)-13308/6-3938/A-IT(LGI)-2
 2019-11-22 Turto patikėjimo sutartis Nr. MK-13924
 Įrašas galioja: Nuo 2019-12-09

7. Juridiniai faktai:

7.1.

Nekilnojamas daiktas yra nekilnojamųjų kultūros vertybių teritorijoje (jų apsaugos zonoje)
 Daiktas: pastatas Nr. 1094-0235-1028, aprašytas p. 2.3.
 pastatas Nr. 1094-0235-1039, aprašytas p. 2.4.
 pastatas Nr. 1094-0235-1060, aprašytas p. 2.6.
 pastatas Nr. 1094-0235-1106, aprašytas p. 2.7.
 pastatas Nr. 1094-0235-1071, aprašytas p. 2.8.
 pastatas Nr. 1094-0235-1117, aprašytas p. 2.10.
 Įregistravimo pagrindas: 2012-12-04 Kultūros paveldo departamento Nekilnojamojo kultūros paveldo vertinimo tarybos aktas Nr. KPD-RM-1856
 Aprašymas: 2012-12-17 Kultūros paveldo departamento pranešimas Nr. 12-68, nekilnojamojo daikto kodas 28008
 Įrašas galioja: Nuo 2012-12-19

7.2.

Nekilnojamas daiktas įrašytas į nekilnojamųjų kultūros vertybių registrą
 Daiktas: pastatas Nr. 1094-0235-1193, aprašytas p. 2.9.
 Įregistravimo pagrindas: 2012-12-04 Kultūros paveldo departamento Nekilnojamojo kultūros paveldo vertinimo tarybos aktas Nr. KPD-RM-1856
 Aprašymas: 2012-12-17 Kultūros paveldo departamento pranešimas Nr. 12-69, nekilnojamojo daikto kodas 28010
 Įrašas galioja: Nuo 2012-12-18

7.3.

Nekilnojamas daiktas įrašytas į nekilnojamųjų kultūros vertybių registrą
 Daiktas: pastatas Nr. 1094-0235-1017, aprašytas p. 2.1.
 Įregistravimo pagrindas: 2012-12-04 Kultūros paveldo departamento Nekilnojamojo kultūros paveldo vertinimo tarybos aktas Nr. KPD-RM-1856
 Aprašymas: 2012-12-17 Kultūros paveldo departamento pranešimas Nr. 12-69, nekilnojamojo daikto kodas 28009
 Įrašas galioja: Nuo 2012-12-18

7.4.

Nekilnojamas daiktas yra nekilnojamųjų kultūros vertybių teritorijoje (jų apsaugos zonoje)
 Daiktas: pastatas Nr. 1094-0235-1048, aprašytas p. 2.5.
 pastatas Nr. 1094-0235-1182, aprašytas p. 2.2.
 Įregistravimo pagrindas: 1995-07-10 Kultūros vertybių apsaugos departamento įsakymas Nr. Į-103
 Aprašymas: 2011-09-13 Kultūros paveldo departamento pranešimas Nr. 09-03, nekilnojamojo daikto kodas 16073
 Įrašas galioja: Nuo 2011-10-18

8. Žymos:

8.1.

Leidimas vykdyti statybos darbus
 Statytojas: Akcinė bendrovė "Lietuvos geležinkeliai", a.k. 110053842
 Daiktas: pastatas Nr. 1094-0235-1017, aprašytas p. 2.1.
 Įregistravimo pagrindas: 2003-06-03 Leidimas vykdyti statybos darbus Nr. NK/686/03-0688
 Įrašas galioja: Nuo 2003-06-16

9. Teritorijos, kuriose taikomos specialiosios žemės naudojimo sąlygos: įrašų nėra

10. Daikto registravimas ir kadastro žymos:

10.1.

Kadastrinius matavimus atliko (kadastro žyma)
 EUGENIJUS BUDRYS
 Daiktas: pastatas Nr. 1094-0235-1028, aprašytas p. 2.3.
 pastatas Nr. 1094-0235-1039, aprašytas p. 2.4.
 pastatas Nr. 1094-0235-1060, aprašytas p. 2.6.
 pastatas Nr. 1094-0235-1106, aprašytas p. 2.7.
 pastatas Nr. 1094-0235-1048, aprašytas p. 2.5.
 pastatas Nr. 1094-0235-1071, aprašytas p. 2.8.
 pastatas Nr. 1094-0235-1182, aprašytas p. 2.2.
 pastatas Nr. 1094-0235-1117, aprašytas p. 2.10.
 Įregistravimo pagrindas: 2008-06-11 Kvalifikacijos pažymėjimas Nr. 2M-M-282
 2017-08-25 Nekilnojamojo daikto kadastro duomenų byla
 Įrašas galioja: Nuo 2017-11-10

10.2.

Kadastro duomenų tikslinimas (daikto registravimas)
 Daiktas: pastatas Nr. 1094-0235-1028, aprašytas p. 2.3.
 pastatas Nr. 1094-0235-1060, aprašytas p. 2.6.
 pastatas Nr. 1094-0235-1106, aprašytas p. 2.7.
 Įregistravimo pagrindas: 2017-08-25 Nekilnojamojo daikto kadastro duomenų byla
 2017-10-25 Deklaracija apie statybos užbaigimą / paskirties pakeitimą
 Nr. 2(IF-1)-3311
 Įrašas galioja: Nuo 2017-11-10

10.3.

Kadastro duomenų tikslinimas (daikto registravimas)
 Daiktas: pastatas Nr. 1094-0235-1039, aprašytas p. 2.4.
 pastatas Nr. 1094-0235-1071, aprašytas p. 2.8.
 Įregistravimo pagrindas: 2017-08-25 Nekilnojamojo daikto kadastro duomenų byla
 Įrašas galioja: Nuo 2017-11-10

Nuorašas tikras

- 10.4. **Kadastro duomenų tikslinimas (daikto registravimas)**
 Daiktas: pastatas Nr. 1094-0235-1048, aprašytas p. 2.5.
 pastatas Nr. 1094-0235-1182, aprašytas p. 2.2.
 pastatas Nr. 1094-0235-1117, aprašytas p. 2.10.
 Įregistravimo pagrindas: 2017-08-25 Nekilnojamojo daikto kadastro duomenų byla
 2017-10-25 Deklaracija apie statybos užbaigimą / paskirties pakeitimą
 Nr. 2(1F-1)-3310
 Įrašas galioja: Nuo 2017-11-10
- 10.5. **Kadastro duomenų tikslinimas (daikto registravimas)**
 Daiktas: pastatas Nr. 1094-0235-1193, aprašytas p. 2.9.
 Įregistravimo pagrindas: 2016-04-21 Nekilnojamojo daikto kadastro duomenų byla
 Aprašymas: Nekilnojamojo daikto kadastro duomenis patikslinti pakeitus patalpos
 (unikalus Nr. 1094-0235-1193:0006) kadastro duomenis.
 Įrašas galioja: Nuo 2016-10-31
- 10.6. **Kadastro duomenų tikslinimas (daikto registravimas)**
 Daiktas: pastatas Nr. 1094-0235-1017, aprašytas p. 2.1.
 Įregistravimo pagrindas: 2016-04-21 Nekilnojamojo daikto kadastro duomenų byla
 Įrašas galioja: Nuo 2016-05-05
- 10.7. **Kadastrinius matavimus atliko (kadastro žyma)**
 Valstybės įmonės Registrų centro Vilniaus filialas, a.k. 124208338
 Daiktas: pastatas Nr. 1094-0235-1017, aprašytas p. 2.1.
 Įregistravimo pagrindas: 2016-04-21 Nekilnojamojo daikto kadastro duomenų byla
 Kvalifikacijos pažymėjimas Nr. 2M-M-282
 Įrašas galioja: Nuo 2016-05-05
- 10.8. **Kadastro duomenų tikslinimas (daikto registravimas)**
 Daiktas: kiti statiniai Nr. 4400-4085-3776, aprašyti p. 2.12.
 Įregistravimo pagrindas: 2016-02-18 Nekilnojamojo daikto kadastro duomenų byla
 Įrašas galioja: Nuo 2016-03-17
- 10.9. **Rekonstrukcija (daikto registravimas)**
 Daiktas: kiti statiniai Nr. 4400-4085-3765, aprašyti p. 2.11.
 Įregistravimo pagrindas: 2016-02-18 Nekilnojamojo daikto kadastro duomenų byla
 2016-03-01 Deklaracija apie statybos užbaigimą / paskirties pakeitimą
 Nr. 2(1F-1)-906
 Įrašas galioja: Nuo 2016-03-17
- 10.10. **Kadastrinius matavimus atliko (kadastro žyma)**
 Valstybės įmonės Registrų centro Vilniaus filialas, a.k. 124208338
 Daiktas: kiti statiniai Nr. 4400-4085-3765, aprašyti p. 2.11.
 kiti statiniai Nr. 4400-4085-3776, aprašyti p. 2.12.
 Įregistravimo pagrindas: 2016-02-18 Nekilnojamojo daikto kadastro duomenų byla
 Kvalifikacijos pažymėjimas Nr. 2M-M-282
 Įrašas galioja: Nuo 2016-03-17

11. Registro pastabos ir nuorodos: įrašų nėra

12. Kita informacija:

Žemės sklypo, kuriame yra statiniai, kadastrinis Nr.: 0101/0057:123
 Archyvinės bylos Nr.: 13/11334

13. Informacija apie duomenų sandoriui tikslinimą: įrašų nėra

Dokumentą atspausdino

EGLĖ BAGDONIENĖ



VALSTYBĖS ĮMONĖ REGISTRŲ CENTRAS
 Lvovo g. 25-101, 09320 Vilnius, tel. (8 5) 2688 262, el. p. info@registrucentras.lt
 Duomenys kaupiami ir saugomi Juridinių asmenų registre, kodas 124110246

NEKILNOJAMOJO TURTO REGISTRO DUOMENŲ BAZĖS IŠRAŠAS

2020-09-15 17:02:05

1. Nekilnojamojo turto registre įregistruotas turtas:

Registro Nr.: **10/397713**
 Registro tipas: **Patalpos/butai**
 Sudarymo data: **2002-09-25**
 Adresas: **Vilnius, J. Basanavičiaus g. 14-201**

2. Nekilnojamieji daiktai:

2.1.

Negyvenamoji patalpa - Administracinės patalpos
 Aprašymas / pastabos: **Patalpos plane pažymėtos: R-3, 3-7, nuo 3-19 iki 3-27, 4-9, 4-10, nuo 4-19 iki 4-24, 5-1**
 Unikalus daikto numeris: **1094-0235-1193:0006**
 Daikto pagrindinė naudojimo paskirtis: **Administracinė**
 Pastato, kuriame yra patalpa, unikalus Nr. ir pažymėjimas plane: **1094-0235-1193, 2B3/p**
 Statybos pradžios metai: **1901**
 Statybos pabaigos metai: **1903**
 Statusas: **Suformuotas padalijus daiktą**
 Daikto istorinė kilmė: **Gautas padalijus daiktą, unikalus daikto numeris 1094-0235-1193:0001**
 Baigtumo procentas: **100 %**
 Aukštas: **2**
 Šildymas: **Centrinis šildymas iš centralizuotų sistemų**
 Vandentiekis: **Komunalinis vandentiekis**
 Nuotekų šalinimas: **Komunalinis nuotekų šalinimas**
 Dujos: **Nėra**
 Viryklė: **Nėra**
 Bendras plotas: **383.91 kv. m**
 Pagrindinis plotas: **250.99 kv. m**
 Atkūrimo sąnaudos (statybos vertė): **344000 Eur**
 Fizinio nusidėvėjimo procentas: **61 %**
 Atkuriamoji vertė: **134000 Eur**
 Vidutinė rinkos vertė: **285000 Eur**
 Vidutinės rinkos vertės nustatymo būdas: **Masinis vertinimas**
 Vidutinės rinkos vertės nustatymo data: **2019-11-06**
 Kadastro duomenų nustatymo data: **2016-04-21**

3. Daikto priklausiniai iš kito registro: įrašų nėra

4. Nuosavybė:

4.1.

Nuosavybės teisė
 Savininkas: **LIETUVOS RESPUBLIKA, a.k. 111105555**
 Daiktas: **patalpa Nr. 1094-0235-1193:0006, aprašyta p. 2.1.**
 Įregistravimo pagrindas: **2008-12-08 Įsakymas Nr. 3-495**
 Įrašas galioja: **Nuo 2008-12-17**

5. Valstybės ir savivaldybių žemės patikėjimo teisė: įrašų nėra

6. Kitos daiktinės teisės:

6.1.

Turto patikėjimo teisė
 Patikėtinis: **AB "LTG Infra", a.k. 305202934**
 Daiktas: **patalpa Nr. 1094-0235-1193:0006, aprašyta p. 2.1.**
 Įregistravimo pagrindas: **2019-11-22 Priėmimo - perdavimo aktas Nr. LS(ADM)-13308/6-3938/A-IT(LGI)-2**
2019-11-22 Turto patikėjimo sutartis Nr. MK-13924
 Įrašas galioja: **Nuo 2019-12-13**

7. Juridiniai faktai: įrašų nėra

8. Žymos:

8.1.

Patalpa yra pastate, kuris įrašytas į nekilnojamųjų kultūros vertybių registrą
 Daiktas: **patalpa Nr. 1094-0235-1193:0006, aprašyta p. 2.1.**
 Įregistravimo pagrindas: **2012-12-04 Kultūros paveldo departamento Nekilnojamojo kultūros paveldo vertinimo tarybos aktas Nr. KPD-RM-1856**
 Įrašas galioja: **Nuo 2012-12-18**

9. Teritorijos, kuriose taikomos specialiosios žemės naudojimo sąlygos: įrašų nėra

10. Daikto registravimas ir kadastro žymos:

10.1.

Kadastro duomenų tikslinimas (daikto registravimas)
 Daiktas: **patalpa Nr. 1094-0235-1193:0006, aprašyta p. 2.1.**
 Įregistravimo pagrindas: **2016-04-21 Nekilnojamojo daikto kadastro duomenų byla**
2016-10-24 Deklaracija apie statybos užbaigimą / paskirties pakeitimą
Nr. 2(IF-1)-3745
 Įrašas galioja: **Nuo 2016-10-31**

Nuorašas tikras

10.2.

Kadastrinius matavimus atliko (kadastro žyma)

EUGENIJUS BUDRYS

Daiktas: **patalpa Nr. 1094-0235-1193:0006, aprašyta p. 2.1.**

Įregistravimo pagrindas: **2008-06-11 Kvalifikacijos pažymėjimas Nr. 2M-M-282**

2016-04-21 Nekilnojamojo daikto kadastro duomenų byla

Įrašas galioja: **Nuo 2016-10-31**

11. Registro pastabos ir nuorodos: įrašų nėra

12. Kita informacija: įrašų nėra

13. Informacija apie duomenų sandoriui tikslinimą: įrašų nėra

Dokumentą atspausdino

EGLĖ BAGDONIENĖ



VALSTYBĖS ĮMONĖ REGISTRŲ CENTRAS
 Lvovo g. 25-101, 09320 Vilnius, tel. (8 5) 2688 262, el. p. info@registrucentras.lt
 Duomenys kaupiami ir saugomi Juridinių asmenų registre, kodas 124110246

NEKILNOJAMOJO TURTO REGISTRO DUOMENŲ BAZĖS IŠRAŠAS

2020-09-15 17:02:59

1. Nekilnojamojo turto registre įregistruotas turtas:

Registro Nr.: **10/302449**
 Registro tipas: **Patalpos/butai**
 Sudarymo data: **1998-01-19**
 Adresas: **Vilnius, J. Basanavičiaus g. 14-101**

2. Nekilnojamieji daiktai:

2.1. **Negyvenamoji patalpa - Administracinės patalpos**
 Aprašymas / pastabos: **Patalpos, pažymėtos: R-1, R-2, R-6, R-7, nuo 1-1 iki 1-16**
 Unikalus daikto numeris: **1094-0235-1193:0002**
 Daikto pagrindinė naudojimo paskirtis: **Administracinė**
 Pastato, kuriame yra patalpa, unikalus Nr. ir
 pažymėjimas plane: **1094-0235-1193, 2B3/p**
 Statybos pradžios metai: **1940**
 Statybos pabaigos metai: **1940**
 Baigtumo procentas: **100 %**
 Aukštas: **1**
 Rūsų: **Nėra**
 Šildymas: **Centrinis šildymas iš centralizuotų sistemų**
 Vandentiekis: **Komunalinis vandentiekis**
 Nuotekų šalinimas: **Komunalinis nuotekų šalinimas**
 Dujos: **Nėra**
 Viryklė: **Nėra**
 Bendras plotas: **259.93 kv. m**
 Pagrindinis plotas: **118.53 kv. m**
 Atkūrimo sąnaudos (statybos vertė): **234000 Eur**
 Fizinio nusidėvėjimo procentas: **61 %**
 Atkuriamoji vertė: **91200 Eur**
 Vidutinė rinkos vertė: **221000 Eur**
 Vidutinės rinkos vertės nustatymo būdas: **Masinis vertinimas**
 Vidutinės rinkos vertės nustatymo data: **2019-11-07**
 Kadastro duomenų nustatymo data: **2016-01-07**

3. Daikto priklausiniai iš kito registro: įrašų nėra

4. Nuosavybė:

4.1. **Nuosavybės teisė**
 Savininkas: **LIETUVOS RESPUBLIKA, a.k. 111105555**
 Daiktas: **patalpa Nr. 1094-0235-1193:0002, aprašyta p. 2.1.**
 Įregistravimo pagrindas: **2016-06-03 Įsakymas Nr. 3T-64**
 Įrašas galioja: **Nuo 2016-06-20**

5. Valstybės ir savivaldybių žemės patikėjimo teisė: įrašų nėra

6. Kitos daiktinės teisės:

6.1. **Turto patikėjimo teisė**
 Patikėtinis: **AB "LTG Infra", a.k. 305202934**
 Daiktas: **patalpa Nr. 1094-0235-1193:0002, aprašyta p. 2.1.**
 Įregistravimo pagrindas: **2019-11-22 Priėmimo - perdavimo aktas Nr. LS(ADM)-13308/6-3938/A-IT(LGI)-2**
2019-11-22 Turto patikėjimo sutartis Nr. MK-13924
 Įrašas galioja: **Nuo 2019-12-12**

7. Juridiniai faktai: įrašų nėra

8. Žymos:

8.1. **Patalpa yra pastate, kuris įrašytas į nekilnojamųjų kultūros vertybių registrą**
 Daiktas: **patalpa Nr. 1094-0235-1193:0002, aprašyta p. 2.1.**
 Įregistravimo pagrindas: **2012-12-04 Kultūros paveldo departamento Nekilnojamojo kultūros paveldo vertinimo tarybos aktas Nr. KPD-RM-1856**
 Įrašas galioja: **Nuo 2012-12-18**

9. Teritorijos, kuriose taikomos specialiosios žemės naudojimo sąlygos: įrašų nėra

10. Daikto registravimas ir kadastro žymos:

10.1. **Kadastro duomenų tikslinimas (daikto registravimas)**
 Daiktas: **patalpa Nr. 1094-0235-1193:0002, aprašyta p. 2.1.**
 Įregistravimo pagrindas: **2016-01-07 Nekilnojamojo daikto kadastro duomenų byla**
 Įrašas galioja: **Nuo 2016-03-09**

10.2. **Kadastrinius matavimus atliko (kadastro žyma)**
 Valstybės įmonės Registrų centro Vilniaus filialas, a.k. 124208338
 Daiktas: **patalpa Nr. 1094-0235-1193:0002, aprašyta p. 2.1.**

Nuorašas tikras

Įregistravimo pagrindas: **2016-01-07 Nekilnojamojo daikto kadastro duomenų byla**
Kvalifikacijos pažymėjimas Nr. 2M-M-282
Įrašas galioja: **Nuo 2016-03-09**

11. Registro pastabos ir nuorodos: įrašų nėra

12. Kita informacija: įrašų nėra

13. Informacija apie duomenų sandoriui tikslinimą: įrašų nėra

Dokumentą atspausdino

EGLĖ BAGDONIENĖ



VALSTYBĖS ĮMONĖ REGISTRŲ CENTRAS
 Lvovo g. 25-101, 09320 Vilnius, tel. (8 5) 2688 262, el. p. info@registrucentras.lt
 Duomenys kaupiami ir saugomi Juridinių asmenų registre, kodas 124110246

NEKILNOJAMOJO TURTO REGISTRO DUOMENŲ BAZĖS IŠRAŠAS

2020-09-15 17:04:19

1. Nekilnojamojo turto registre įregistruotas turtas:

Registro Nr.: **10/167139**
 Registro tipas: **Statiniai**
 Sudarymo data: **1997-04-27**
 Adresas: **Vilnius, Mindaugo g. 12C**

2. Nekilnojamieji daiktai:

2.1. **Pastatas - Transformatorinė**
 Unikalus daikto numeris: **1096-8023-2015**
 Daikto pagrindinė naudojimo paskirtis: **Kita**
 Žymėjimas plane: **1H1p**
 Statybos pabaigos metai: **1968**
 Baigtumo procentas: **100 %**
 Šildymas: **Nėra**
 Vandentiekis: **Nėra**
 Nuotekų šalinimas: **Nėra**
 Dujos: **Nėra**
 Sienos: **Plytos**
 Stogo danga: **Ruberoidas**
 Aukštų skaičius: **1**
 Bendras plotas: **21.99 kv. m**
 Pagrindinis plotas: **19.59 kv. m**
 Tūris: **123 kub. m**
 Užstatytas plotas: **33.00 kv. m**
 Koordinatė X: **6061038**
 Koordinatė Y: **582133**
 Atkūrimo sąnaudos (statybos vertė): **23200 Eur**
 Fizinio nusidėvėjimo procentas: **61 %**
 Atkuriamoji vertė: **9070 Eur**
 Vidutinė rinkos vertė: **9070 Eur**
 Vidutinės rinkos vertės nustatymo būdas: **Atkuriamoji vertė**
 Vidutinės rinkos vertės nustatymo data: **2019-11-05**
 Kadastro duomenų nustatymo data: **1997-04-27**

3. Daikto priklausiniai iš kito registro: įrašų nėra

4. Nuosavybė:

4.1. **Nuosavybės teisė**
 Savininkas: **LIETUVOS RESPUBLIKA, a.k. 111105555**
 Daiktas: **pastatas Nr. 1096-8023-2015, aprašytas p. 2.1.**
 Įregistravimo pagrindas: **2007-12-12 Sutartis Nr. 5-40/SK-354**
2009-11-03 Įsakymas Nr. 3-554
 Įrašas galioja: **Nuo 2009-11-13**

5. Valstybės ir savivaldybių žemės patikėjimo teisė: įrašų nėra

6. Kitos daiktinės teisės:

6.1. **Turto patikėjimo teisė**
 Patikėtinis: **AB "LTG Infra", a.k. 305202934**
 Daiktas: **pastatas Nr. 1096-8023-2015, aprašytas p. 2.1.**
 Įregistravimo pagrindas: **2019-11-22 Priėmimo - perdavimo aktas Nr. LS(ADM)-13308/6-3938/A-IT(LGI)-2**
2019-11-22 Turto patikėjimo sutartis Nr. MK-13924
 Įrašas galioja: **Nuo 2019-12-09**

7. Juridiniai faktai:

7.1. **Nekilnojamas daiktas yra nekilnojamųjų kultūros vertybių teritorijoje (jų apsaugos zonoje)**
 Daiktas: **pastatas Nr. 1096-8023-2015, aprašytas p. 2.1.**
 Įregistravimo pagrindas: **2012-12-04 Kultūros paveldo departamento Nekilnojamojo kultūros paveldo vertinimo tarybos aktas Nr. KPD-RM-1856**
 Aprašymas: **2012-12-17 Kultūros paveldo departamento pranešimas Nr. 12-68, nekilnojamojo daikto kodas 28008**
 Įrašas galioja: **Nuo 2012-12-19**

7.2. **Nekilnojamas daiktas yra nekilnojamųjų kultūros vertybių teritorijoje (jų apsaugos zonoje)**
 Daiktas: **pastatas Nr. 1096-8023-2015, aprašytas p. 2.1.**
 Įregistravimo pagrindas: **1995-07-10 Kultūros vertybių apsaugos departamento įsakymas Nr. Į-103**
 Aprašymas: **2011-09-13 Kultūros paveldo departamento pranešimas Nr. 09-03, nekilnojamojo daikto kodas 16073**
 Įrašas galioja: **Nuo 2011-10-17**

8. Žymos: įrašų nėra

9. Teritorijos, kuriose taikomos specialiosios žemės naudojimo sąlygos: įrašų nėra

10. Daikto registravimas ir kadastro žymos: įrašų nėra

11. Registro pastabos ir nuorodos: įrašų nėra

12. Kita informacija: įrašų nėra

13. Informacija apie duomenų sandoriui tikslinimą: įrašų nėra

Dokumentą atspausdino

EGLĖ BAGDONIENĖ



VALSTYBĖS ĮMONĖ REGISTRŲ CENTRAS
 Lvovo g. 25-101, 09320 Vilnius, tel. (8 5) 2688 262, el. p. info@registrucentras.lt
 Duomenys kaupiami ir saugomi Juridinių asmenų registre, kodas 124110246

NEKILNOJAMOJO TURTO REGISTRO DUOMENŲ BAZĖS IŠRAŠAS

2020-09-15 17:05:55

1. Nekilnojamojo turto registre įregistruotas turtas:

Registro Nr.: **1/45733**
 Registro tipas: **Žemės sklypas su statiniais**
 Sudarymo data: **2003-04-04**
 Adresas: **Vilnius, Mindaugo g. 12**

2. Nekilnojamieji daiktai:

2.1. **Žemės sklypas**
 Unikalus daikto numeris: **0101-0057-0123**
 Žemės sklypo kadastro numeris ir kadastro vietovės pavadinimas: **0101/0057:123 Vilniaus m. k.v.**
 Daikto pagrindinė naudojimo paskirtis: **Kita**
 Žemės sklypo plotas: **0.8698 ha**
 Užstatyta teritorija: **0.8698 ha**
 Žemės ūkio naudmenų našumo balas: **40.0**
 Matavimų tipas: **Žemės sklypas suformuotas atliekant kadastrinius matavimus**
 Indeksuota žemės sklypo vertė: **357010 Eur**
 Žemės sklypo vertė: **223131 Eur**
 Kadastro duomenų nustatymo data: **1999-10-29**

2.2. **Šilumos tinklai - šilumos tiekimo vamzdynas**

Unikalus daikto numeris: **4400-2138-6332**
 Daikto pagrindinė naudojimo paskirtis: **Šilumos tinklų**
 Žymėjimas plane: **1**
 Statybos pradžios metai: **1961**
 Statybos pabaigos metai: **1961**
 Baigtumo procentas: **100 %**
 Ilgis: **22.30 m**
 Medžiaga: **Plienas**
 Šilumos tiekimo linijos reikšmė: **Įvadinė**
 Atkūrimo sąnaudos (statybos vertė): **7154 Eur**
 Fizinio nusidėvėjimo procentas: **75 %**
 Atkuriamoji vertė: **1790 Eur**
 Vidutinė rinkos vertė: **1790 Eur**
 Vidutinės rinkos vertės nustatymo būdas: **Atkuriamoji vertė**
 Vidutinės rinkos vertės nustatymo data: **2011-02-15**
 Kadastro duomenų nustatymo data: **2011-02-15**

3. Daikto priklausiniai iš kito registro: įrašų nėra

4. Nuosavybė:

4.1. **Nuosavybės teisė**
 Savininkas: **VILNIAUS MIESTO SAVIVALDYBĖ, a.k. 111109233**
 Daiktas: **šilumos tinklai Nr. 4400-2138-6332, aprašyti p. 2.2.**
 Įregistravimo pagrindas: **2015-06-26 Lietuvos Respublikos Vyriausybės nutarimas Nr. 665**
2016-09-08 Priėmimo - perdavimo aktas Nr. ND-12/6-384/
 Įrašas galioja: **Nuo 2016-10-05**

4.2. **Nuosavybės teisė**
 Savininkas: **LIETUVOS RESPUBLIKA, a.k. 111105555**
 Daiktas: **žemės sklypas Nr. 0101-0057-0123, aprašytas p. 2.1.**
 Įregistravimo pagrindas: **1999-10-21 Savivaldybės valdybos sprendimas Nr. 1799V**
2003-02-10 Apskrities viršininko įsakymas Nr. 557-01
 Įrašas galioja: **Nuo 2003-04-04**

5. Valstybės ir savivaldybių žemės patikėjimo teisė:

5.1. **Valstybinės žemės patikėjimo teisė**
 Patikėtinis: **AB "LTG Infra", a.k. 305202934**
 Daiktas: **žemės sklypas Nr. 0101-0057-0123, aprašytas p. 2.1.**
 Įregistravimo pagrindas: **2009-05-11 Sutartis Nr. 91-224-27**
2019-12-09 Asmens prašymas Nr. SD(LGI)-51
 Plotas: **0.8452 ha**
 Įrašas galioja: **Nuo 2019-12-16**

5.2. **Valstybinės žemės patikėjimo teisė**
 Patikėtinis: **Nacionalinė žemės tarnyba prie Žemės ūkio ministerijos, a.k. 188704927**
 Daiktas: **žemės sklypas Nr. 0101-0057-0123, aprašytas p. 2.1.**
 Įregistravimo pagrindas: **Žemės įstatymo pakeitimo ir papildymo įstatymas Nr. XI-912, 2010 m. birželio 18 d.**
 Plotas: **0.0246 ha**
 Įrašas galioja: **Nuo 2010-07-01**

6. Kitos daiktinės teisės : įrašų nėra

Nuorašas tikras

7. Juridiniai faktai:

7.1.

Nekilnojamas daiktas yra nekilnojamųjų kultūros vertybių teritorijoje (jų apsaugos zonoje)
 Daiktas: žemės sklypas Nr. 0101-0057-0123, aprašytas p. 2.1.
 Įregistravimo pagrindas: 1995-07-10 Kultūros vertybių apsaugos departamento įsakymas Nr. Į-103
 Aprašymas: 2010-12-13 Kultūros paveldo departamento pranešimas Nr. 12-42, nekilnojamojo daikto kodas 16073
 Įrašas galioja: Nuo 2011-01-07

8. Žymos: įrašų nėra**9. Teritorijos, kuriose taikomos specialiosios žemės naudojimo sąlygos:**

9.1.

Vandens tiekimo ir nuotekų, paviršinių nuotekų tvarkymo infrastruktūros apsaugos zonos (III skyrius, dešimtas skirsnis)
 Daiktas: žemės sklypas Nr. 0101-0057-0123, aprašytas p. 2.1.
 Įregistravimo pagrindas: 2019-06-06 Lietuvos Respublikos specialiųjų žemės naudojimo sąlygų įstatymas Nr. XIII-2166
 2019-12-19 Lietuvos Respublikos žemės ūkio ministro įsakymas Nr. 3D-711
 Įrašas galioja: Nuo 2020-01-02

9.2.

Šilumos perdavimo tinklų apsaugos zonos (III skyrius, dviliktasis skirsnis)
 Daiktas: žemės sklypas Nr. 0101-0057-0123, aprašytas p. 2.1.
 Įregistravimo pagrindas: 2019-06-06 Lietuvos Respublikos specialiųjų žemės naudojimo sąlygų įstatymas Nr. XIII-2166
 2019-12-19 Lietuvos Respublikos žemės ūkio ministro įsakymas Nr. 3D-711
 Įrašas galioja: Nuo 2020-01-02

9.3.

Kultūros paveldo objektų ir vietovių teritorijos, jų apsaugos zonos (V skyrius, pirmasis skirsnis)
 Daiktas: žemės sklypas Nr. 0101-0057-0123, aprašytas p. 2.1.
 Įregistravimo pagrindas: 2019-06-06 Lietuvos Respublikos specialiųjų žemės naudojimo sąlygų įstatymas Nr. XIII-2166
 2019-12-19 Lietuvos Respublikos žemės ūkio ministro įsakymas Nr. 3D-711
 Įrašas galioja: Nuo 2020-01-02

9.4.

Skirstomųjų dujotiekių apsaugos zonos (III skyrius, šeštasis skirsnis)
 Daiktas: žemės sklypas Nr. 0101-0057-0123, aprašytas p. 2.1.
 Įregistravimo pagrindas: 2019-06-06 Lietuvos Respublikos specialiųjų žemės naudojimo sąlygų įstatymas Nr. XIII-2166
 2019-12-19 Lietuvos Respublikos žemės ūkio ministro įsakymas Nr. 3D-711
 Įrašas galioja: Nuo 2020-01-02

9.5.

Elektros tinklų apsaugos zonos (III skyrius, ketvirtasis skirsnis)
 Daiktas: žemės sklypas Nr. 0101-0057-0123, aprašytas p. 2.1.
 Įregistravimo pagrindas: 2019-06-06 Lietuvos Respublikos specialiųjų žemės naudojimo sąlygų įstatymas Nr. XIII-2166
 2019-12-19 Lietuvos Respublikos žemės ūkio ministro įsakymas Nr. 3D-711
 Įrašas galioja: Nuo 2020-01-02

9.6.

Viešųjų ryšių tinklų elektroninių ryšių infrastruktūros apsaugos zonos (III skyrius, vienuoliktasis skirsnis)
 Daiktas: žemės sklypas Nr. 0101-0057-0123, aprašytas p. 2.1.
 Įregistravimo pagrindas: 2019-06-06 Lietuvos Respublikos specialiųjų žemės naudojimo sąlygų įstatymas Nr. XIII-2166
 2019-12-19 Lietuvos Respublikos žemės ūkio ministro įsakymas Nr. 3D-711
 Įrašas galioja: Nuo 2020-01-02

10. Daikto registravimas ir kadastro žymos:

10.1.

Kadastrinius matavimus atliko (kadastro žyma)
Valstybės įmonės Registrų centro Vilniaus filialas, a.k. 124208338
 Daiktas: šilumos tinklai Nr. 4400-2138-6332, aprašyti p. 2.2.
 Įregistravimo pagrindas: 2011-02-15 Nekilnojamojo daikto kadastro duomenų byla
 Licencija Nr. G-734-(623)
 Kvalifikacijos pažymėjimas Nr. 2M-M-262
 Įrašas galioja: Nuo 2011-08-03

10.2.

Suformuotas naujas (daikto registravimas)
 Daiktas: šilumos tinklai Nr. 4400-2138-6332, aprašyti p. 2.2.
 Įregistravimo pagrindas: 2011-02-15 Nekilnojamojo daikto kadastro duomenų byla
 2011-07-18 Įsakymas Nr. 3-425
 Įrašas galioja: Nuo 2011-08-03

11. Registro pastabos ir nuorodos:

Sklypo naudotojas privalo, esant reikalui, leisti pakloti per sklypą bendro naudojimo inžinerinius tinklus. Išsaugoti esamus želdinius. Sklypas ir pastatai tvarkomi pagal paminklotvarkos sąlygas. Ūkinės veiklos būdas - administraciniam, garažams, dirbtuvėms, sandėliams, transformatorinėms pastotėms ir pagalbiniais statiniais eksploatuoti. Statiniai - Registro Nr.10/167137. Adresas patikslintas pagal 2011-011-09 Adresų registro duomenis.

12. Kita informacija: įrašų nėra**13. Informacija apie duomenų sandoriui tikslinimą: įrašų nėra**

Dokumentą atspausdino

EGLĖ BAGDONIENĖ

Valstybės įmonės Registrų centro Vilniaus filialas

**NEKILNOJAMOJO DAIKTO
KADASTRINIŲ MATAVIMŲ BYLA**

Tomas: 1

Nekilnojamojo turto objektas: Statinys (statiniai)

Žemės sklypo kadastrinis Nr.: 0101/0057:123

Bylos Nr.: 13/11334

Registro Nr.: 1/45733 (Žemės sklypas su statiniais)

Registro Nr.: 10/167135 (Statiniai)

Adresas: Vilniaus m. sav. Vilniaus m. Mindaugo g. 12

Lapų skaičius: 39

Bylos Nr. 13/11334
 Tomo Nr. 1
 Registro 1/45733
 Registro 10/167135

BYLOS TOMO VIDAUS APYRAŠAS

| Eil. Nr. | Dokumento pavadinimas | Dokumento | | Lapų skaič. | Bylos lapų numeriai | Pastabos |
|-------------|--|-----------|------------|----------------|------------------------|----------|
| | | Nr. | Data | | | |
| 1 | Statinio planas "STATINIŲ IŠDĖSTYMO PLANAS" | | 2016-04-21 | 1 | 1 | |
| 2 | Statinio nuotraukos 1F FORMA | | 2016-04-21 | 2 | 2-3 | |
| 3 | Statinio planas "RŪSYS" | | 2016-04-21 | 1 | 4 | |
| 4 | Statinio planas "PUSRŪSIS" | | 2016-04-21 | 1 | 5 | |
| 5 | Statinio planas "PIRMAS AUKŠTAS" | | 2016-04-21 | 1 | 6 | |
| 6 | Statinio planas "ANTRAS AUKŠTAS" | | 2016-04-21 | 1 | 7 | |
| 7 | Statinio planas "TREČIAS AUKŠTAS" | | 2016-04-21 | 1 | 8 | |
| 8 | Statinio planas "KETVIRTAS AUKŠTAS" | | 2016-04-21 | 1 | 9 | |
| 9 | Statinio planas "PASTOGĖ" | | 2016-04-21 | 3 | 10-12 | |
| 10 | Pagrindinio pastato, jo dalių ir priestatų kadastro duomenys 1A FORMA | | 2016-04-21 | 3 | 13-15 | |
| 11 | Pagrindinio pastato, jo dalių ir priestatų įkainojimas (perkainojimas) 2A FORMA | | 2016-04-21 | 1 | 16 | |
| 12 | Pagrindinio pastato vidaus plotų eksplikacija 3 FORMA | | 2016-04-21 | 22 | 17-38 | |

Vidaus apyrašo lapų 38

Matininkas

Eugenijus Budrys

(parašas, įrašas, vardas, pavardė)

Statinio nuotraukos

Adresas Vilniaus m. sav. Vilniaus m. Mindaugo g. 12

Unikalus Nr. 1094-0235-1017

Žymėjimas 1B4p

Pavadinimas Administracinis pastatas

Paskirtis Administracinė

Matavimų data 2016-04-21



Nuorašas tikras





Parengė Matininkas Eugenijus Budrys

Tikrino Grupės vedėja Laimutė Šėmienė



Nuorašas tikras



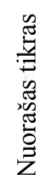

Žemės sklypas suformuotas pagal Vilniaus m. urbanistikos ir architektūros skyriaus 1999-10-29 kadastrinius matavimus



| | | | |
|---|-------------|--|------------|
|  | | Valstybės įmonės Registrų centras Vilniaus filialas Pažymėjimo Nr.2M-M-282 išduotas 2008-06-11 Licencijos Nr.G-734-(623), išduota 2008-08-27 | |
| Pareigos | V., pavardė | Parašas | Data |
| Matininkas | E.BUDRYS |  | 2016-04-21 |
| Gr. vedėja | L.SEMIENE |  | 2016-04-21 |
| Statinių išdėstymo planas | | 1:500 | A.V. |
| Vilniaus m. sav. Vilniaus m. | |  | |
| Mindaugo g. 12 | | | |
| Sudarytas pagal 2016-04-21 kadastrinių matavimų duomenis | | Pastato pažymėjimas plane | |

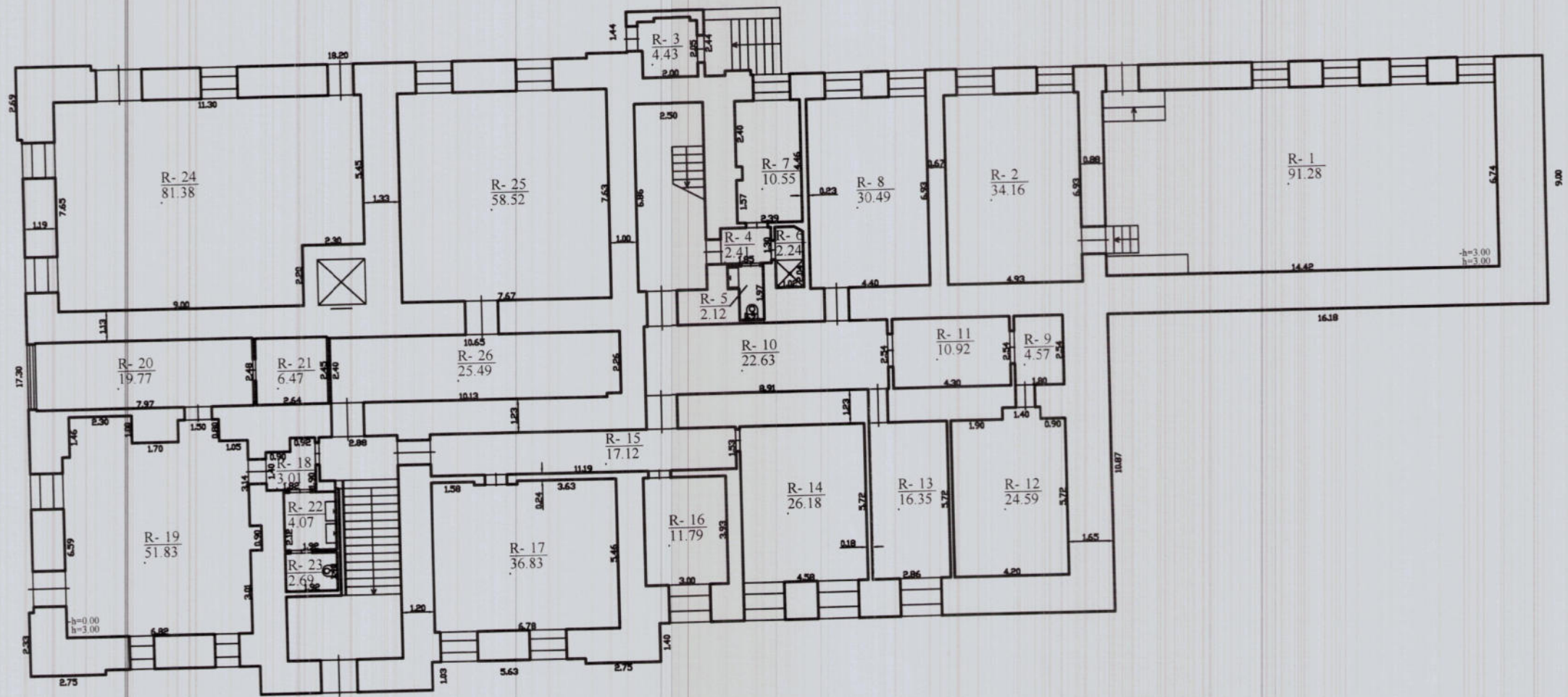

1061983562



Nuorašas tikras

| | | | |
|--|-------------|---|---|
|  <div>Valstybės įmonės Registrų centro Vilniaus filialas Pažymėjimo Nr.2M-M-282 išduotas 2008-06-11 Licencijos Nr.G-734-(623), išduota 2008-08-27</div> | | | |
| Pareigos | V., pavardė | Parašas | Data |
| Matininkas | E.BUDRYS |  | 2016-04-21 |
| Gr. vedėja | L.ŠEMIENĖ |  | 2016-04-21 |
| Rūsio planas | | 1:200 |  |
| Vilniaus m. sav. Vilniaus m. | | | |
| Mindaugo g. 12 | | | |
| Sudarytas pagal 2016-04-21 kadastrinių matavimų duomenis | | Pastato pažymėjimas plane 1B4p | |



1061983494

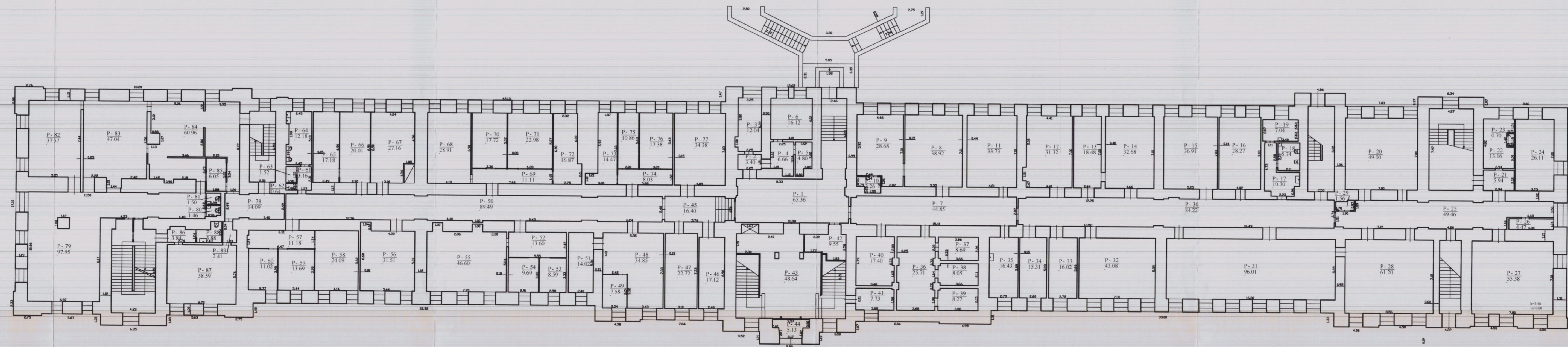

Nuorašas tikras

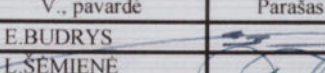
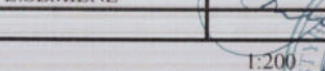
| | | | |
|---|------------|---|-------------------------------------|
|  Valstybės įmonės Registrų centro Vilniaus filialas Pažymėjimo Nr. 2M-M-282 išduotas 2008-06-11 Licencijos Nr. G-734-(623), išduota 2008-08-27 | | | |
| Pareigos | V. pavardė | Parašas | Data |
| Matininkas | E. BUDRYS |  | 2016-04-21 |
| Gr. vedėja | L. SEMIENE |  | 2016-04-21 |
| Pusrūsio planas | | 1:200 | 1A VASTRINIŲ MATAVIMŲ SKYRIUS |
| Vilniaus m. sav. Vilniaus m. | | | Nr. 2 |
| Mindaugo g. 12 | | | |
| Sudarytas pagal 2016-04-21 | | Pastato pažymėjimas | |
| kadastrinių matavimų duomenis | | plane 1B4p | |

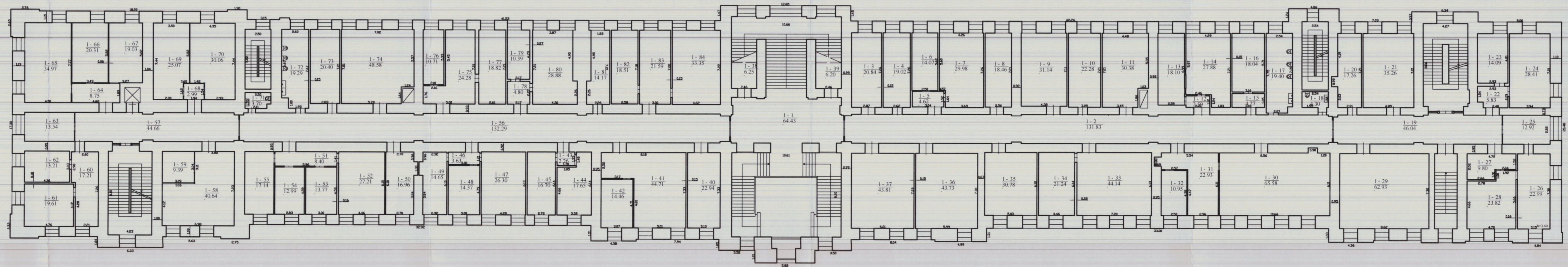

$$\frac{1 B^4 / p}{H_i} = 17.15$$

Nuorašas tikras



[illegible]

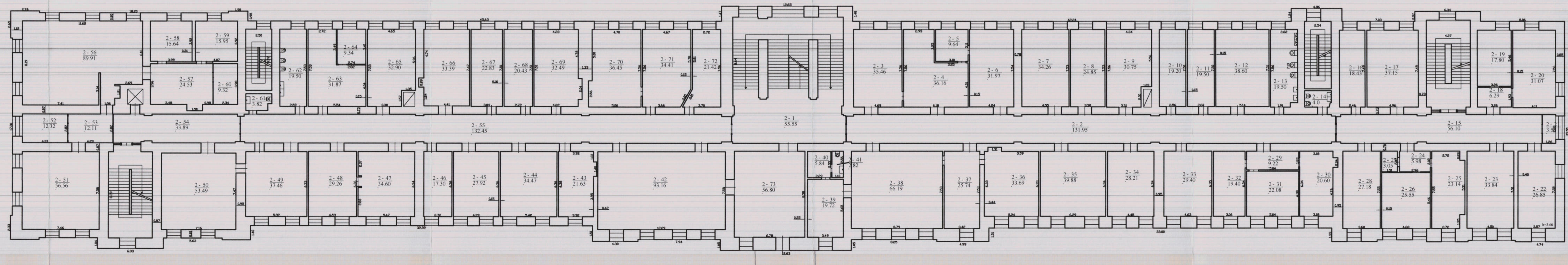

1061983293

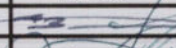

Nuorašas tikras

| | | | |
|--|------------|---|---|
|  <div>Valstybės įmonės Registrų centro Vilniaus filialas Pažymėjimo Nr.2M-M-282 išduotas 2008-06-11 Licencijos Nr.G-734-(623), išduota 2008-08-27</div> | | | |
| Parceigos | V. pavardė | Parašas | Data |
| Matininkas | E.BUDRYS |  | 2016-04-21 |
| Gr. vedėja | L.SEMIENE |  | 2016-04-21 |
| Antro aukšto planas | | 1:200 |  |
| Vilniaus m. sav. Vilniaus m. | | | |
| Mindaugo g. 12 | | | |
| Sudarytas pagal 2016-04-21 | | Pastato pažymėjimas | |
| kadastrinių matavimų duomenis | | plane 1B4n | |

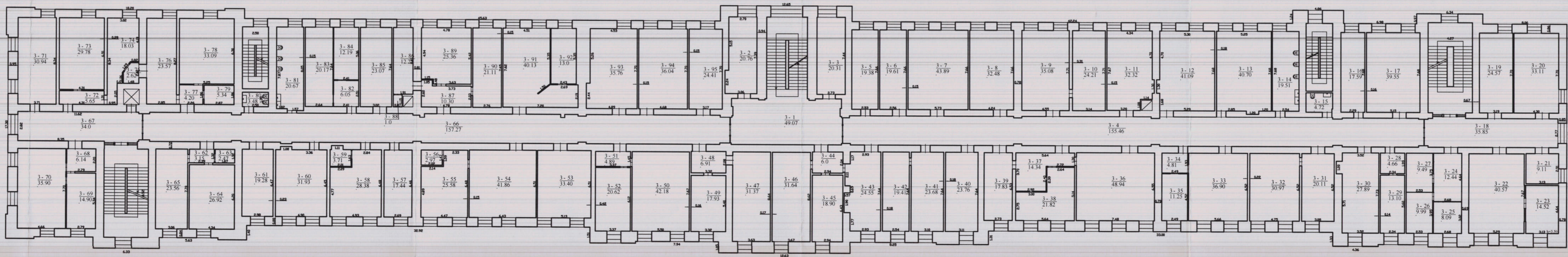

Nuorašas tikras

| | | | |
|---|------------|-----------------------------------|------------|
| | | | |
| Valstybės įmonės Registrų centro Vilniaus filialas Pažymėjimo Nr. 2M-M-282 išduotas 2008-06-11 Licencijos Nr. G-734-(623), išduota 2008-08-27 | | | |
| Pareigos | V. pavardė | Parašas | Data |
| Matininkas | E. BUDRYS | | 2016-04-21 |
| Gr. vedėja | L. SEMIENE | | 2016-04-21 |
| Trečio aukšto planas | | 1:200 | |
| Vilniaus m. sav. Vilniaus m. Mindaugo g. 12 | | | |
| Sudarytas pagal 2016-04-21 kadastrinių matavimų duomenis | | Pastato pažymėjimas plane 1B4p | |



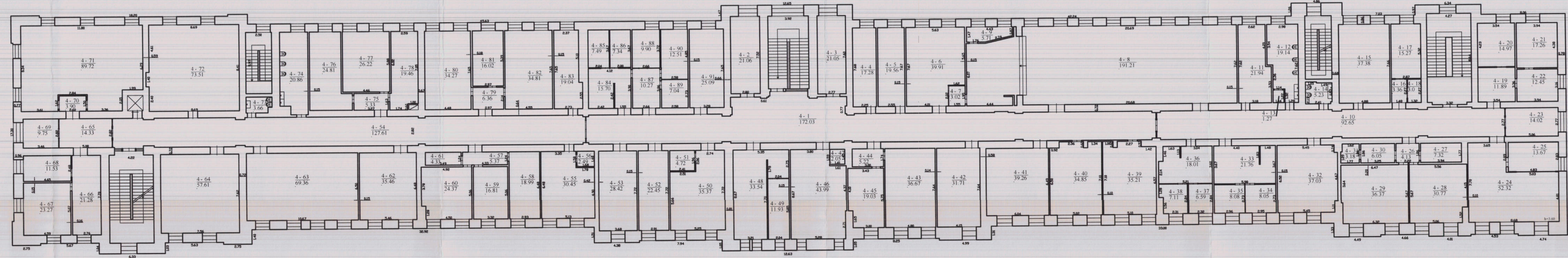

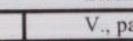
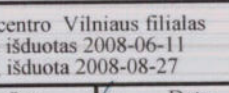
| | | | |
|---|-----------------------------------|--|-------------------------------------|
|  | | Valstybės įmonės Registrų centro Vilniaus filialas Paštinio Nr. 24-M-282 išduota 2008-06-11 Licencijos Nr. G-734-(023), išduota 2008-08-27 | |
| Pareigos | V. pavarde | Parasas | Darbo data |
| Motikininkas (ar vedėja) | E. BIDIKYS I. SEMIENE |  | 2016-04-21 2016-04-21 |
| Kvotiruo aukšto planas | 1,200 |  | |
| Vilniaus m. sav. Vilniaus m. Mindaugo g. 12 | | | |
| Sudarantys pagal 2016-04-21 kadastrių nustatymų duomenis | Pastato pažymėjimas plan. IBD4 | | |



1061983382



Nuorašas tikras

| | | | |
|---|-------------|-----------------------------------|------------|
| | | | |
| Valstybės įmonės Registrų centro Vilniaus filialas Pažymėjimo Nr. 2M-M-282 išduotas 2008-06-11 Licencijos Nr. G-734-(623), išduota 2008-08-27 | | | |
| Parcigos | V., pavardė | Parašas | Data |
| Matininkas | E.BUDRYS | | 2016-04-21 |
| Gr. vedėja | L.ŠEMIENĖ | | 2016-04-21 |
| Pastogės patalpų planas 1:200 | | | |
| Vilniaus m. sav. Vilniaus m. Mindaugo g. 12 | | | |
| Sudarytas pagal 2016-04-21 kadastrinių matavimų duomenis | | Pastato pažymėjimas plane 1B4p | |

Pagrindinio pastato, jo dalių ir priestatų kadastro duomenys

Adresas Vilniaus m. sav. Vilniaus m. Mindaugo g. 12

Unikalus Nr. 1094-0235-1017

| Viso pastato | | | |
|--------------------------|----------|-----------------------|-----------|
| Bendras plotas: kv. m | 11937,85 | Baigtumo procentas: % | 100 |
| Tūris: kub. m | 67989 | Koordinatė X: | 6061123 |
| Užstatytas plotas: kv. m | 3222 | Koordinatė Y: | 582116 |
| Plotas bruto: kv. m | 17262 | Statinio kategorija: | Ypatingas |
| Daikto būklė: | | | |

| Kadastro duomenys | Pagrindinis pastatas | Rūsų (pusrūs) | Pastogės patalpos |
|-------------------------------|-----------------------------------|---------------|--------------------|
| Duomenys užfiksuoti | 2016-04-21 | X | X |
| Žymėjimas | 1B4p | R | M |
| Paskirtis | Administracinė | X | X |
| Pavadinimas | Administracinis pastatas | X | X |
| Statybos pradžios metai: | 1901 | 1901 | 1901 |
| Statybos pabaigos metai: | 1903 | 1903 | 1903 |
| Rekonstravimo pradžios metai: | | | |
| Rekonstravimo pabaigos metai: | | | |
| Kap. remonto pradžios metai: | | | |
| Kap. remonto pabaigos metai: | | | |
| Modernizavimo pradžios metai: | | | |
| Modernizavimo pabaigos metai: | | | |
| Papr. remonto pradžios metai: | 2004 | | 2004 |
| Papr. remonto pabaigos metai: | 2013 | | 2013 |
| Baigtumo procentas: % | 100 | 100 | 100 |
| Aukštų skaičius: | 4 | | |
| Tūris: kub. m | 52498 | 3468 | 1618 |
| Bendras plotas: kv. m | 8934,54 | 601,89 | 343,59 |
| Pamatai: | Akmenbetonis | | |
| Sienos: | Plytos | Plytos | Plytos |
| Perdanga: | Medis | Gelžbetonis | Medis |
| Stogo konstrukcija: | Šlaitinis | | |
| Stogo danga: | Metalas | | |
| Išorės apdaila: | Tinkas, dažai | Tinkas, dažai | Tinkas, dažai |
| Pertvaros: | Plytos | Plytos | Plytos |
| Grindys: | Keraminės plytelės | Monolitinės | Keraminės plytelės |
| Langai: | Plastikiniai | Plastikiniai | Plastikiniai |
| Durys: | Medinės | Medinės | Medinės |
| Vidaus apdaila: | Dažai | Nėra | Tinkas |
| Šildymas: | Centrinis šildym. iš centr. sist. | | |
| Vandentiekis: | Komunalinis vandentiekis | | |
| Nuotekų šalinimas: | Komunalinis nuotekų šalinimas | | |
| Dujos: | Nėra | | |

21-Bal-2016 14:56:56



* 1 0 6 1 9 8 3 1 9 1 *

| Kadastro duomenys | Pagrindinis pastatas | Rūšys (pusrūšis) | Pastogės patalpos |
|-------------------------------|----------------------|------------------|-------------------|
| Karštas vanduo: | Yra | | |
| Elektra: | Yra | | |
| Viryklė: | Nėra | | |
| Vonios kambarys: | Nėra | | |
| Vėdinimas ir kondicionavimas: | Vėdinimas | | |

Parengė Matininkas Eugenijus Budrys

Tikrino Grupės vedėja Laimutė Šėmienė



21-Bal-2016 14:56:56

Nuorašas tikras



" 1 0 6 1 9 8 3 1 9 1 "

Lapas 2 iš 2

| Kadastro duomenys | Priestatas | Priestatas | Priestatas |
|-------------------------------|--------------------|------------|------------|
| Duomenys užfiksuoti | 2016-04-21 | | |
| Žymėjimas | P | | |
| Pavadinimas | Pusrūsis | | |
| Statybos pradžios metai: | 1901 | | |
| Statybos pabaigos metai: | 1903 | | |
| Rekonstravimo pradžios metai: | | | |
| Rekonstravimo pabaigos metai: | | | |
| Kap. remonto pradžios metai: | | | |
| Kap. remonto pabaigos metai: | | | |
| Modernizavimo pradžios metai: | | | |
| Modernizavimo pabaigos metai: | | | |
| Papr. remonto pradžios metai: | 2004 | | |
| Papr. remonto pabaigos metai: | 2013 | | |
| Baigtumo procentas: % | 100 | | |
| Aukštų skaičius: | 1 | | |
| Tūris: kub. m | 10405 | | |
| Bendras plotas: kv. m | 2057,83 | | |
| Užstatytas plotas: kv. m | | | |
| Pamatai: | Akmenbetonis | | |
| Sienos: | Plytos | | |
| Perdanga: | Medis | | |
| Stogo konstrukcija: | Šlaitinis | | |
| Stogo danga: | Metalas | | |
| Išorės apdaila: | Tinkas, dažai | | |
| Pertvaros: | Plytos | | |
| Grindys: | Keraminės plytelės | | |
| Langai: | Plastikiniai | | |
| Durys: | Medinės | | |
| Vidaus apdaila: | Dažai | | |



Pagrindinio pastato, jo dalių ir priestatų įkainojimas (perkainojimas)

Adresas Vilniaus m. sav. Vilniaus m. Mindaugo g. 12

Unikalus Nr. 1094-0235-1017

| Vertės nustatymo data | 1(P) | Žymėjimas | Pavadinimas | Kasmetinis vertės mažinimo koeficientas | Matavimo vienetas | Kiekis | Kainynas ir lentelė | Vieneto statybos vertė po indeksavimo, Eur | Atkūrimo kaštai (statybinė vertė), Eur | Nusidėėjimas % | Atkuriamoji vertė, Eur | Vietovės patalpos koeficientas | Vidutinė rinkos vertė, Eur |
|-----------------------|------|-----------|--------------------------|---|-------------------|--------|---------------------|--|--|----------------|------------------------|--------------------------------|----------------------------|
| 1 | 2 | 3 | 4 | 5 | 6 | 7 | 8 | 9 | 10 | 11 | 12 | 13 | 14 |
| 2016-04-21 | | 1B4p | Administracinis pastatas | 0.8 | kub. m | 67989 | Modelis: 13298 | 127 | 8635000 | 70 | 2590000 | | 5792000 |
| | P | 1B4p | Administracinis pastatas | 0.8 | kub. m | 52498 | NTK 2016-2.5.10 | 126,55 | | 70 | | | |
| | P | R | Rūsųs | 0.8 | kub. m | 3468 | NTK 2016-2.5.10 | 126,55 | | 70 | | | |
| | P | P | Pusrūsis | 0.8 | kub. m | 10405 | NTK 2016-2.5.10 | 126,55 | | 70 | | | |
| | P | M | Pastogė | 0.8 | kub. m | 1618 | NTK 2016-2.5.10 | 126,55 | | 70 | | | |

Nuorašas tikras



Parengė Matminkas Eugenijus Budrys

Tikrinio Grupės vedėja Laimutė Šėmienė



Pagrindinio pastato vidaus plotų eksplikacija

Adresas Vilniaus m. sav. Vilniaus m. Mindaugo g. 12

Unikalus Nr. 1094-0235-1017

Žymėjimas 1B4p

Pavadinimas Administracinis pastatas

Paskirtis Administracinė

Matavimų data 2016-04-21

| Aukšto Nr. | Patalpos pažymėjimas plane | | Patalpų pavadinimas | Bendras plotas m ² | Gyvenamosios paskirties patalpų | | | | | | | Negyvenamosios paskirties patalpų | |
|------------|----------------------------|------------|---------------------|-------------------------------|-----------------------------------|---------------------------------|-----------------|--|--|--|------------------------------|-----------------------------------|----------------------------------|
| | 1 simbolis | 2 simbolis | | | Naudingasis plotas m ² | Gyvenamas plotas m ² | Iš to skaičiaus | Pagalbinis naudingasis plotas m ² | Pagalbinis nenaudingasis plotas m ² | Rūšių (pusrūšių) plotas m ² | Garažų plotas m ² | Pagrindinis plotas m ² | Pagalbinis plotas m ² |
| 1 | 2 | 3 | 4 | 5 | 6 | 7 | 8 | 9 | 10 | 11 | 12 | 13 | 14 |
| R | R | 1 | Šiluminis mazgas | 91,28 | | | | | | | | | 91,28 |
| R | R | 2 | Šiluminis mazgas | 34,16 | | | | | | | | | 34,16 |
| R | R | 3 | Koridorius | 4,43 | | | | | | | | | 4,43 |
| R | R | 4 | Koridorius | 2,41 | | | | | | | | | 2,41 |
| R | R | 5 | Sanitarinis mazgas | 2,12 | | | | | | | | | 2,12 |
| R | R | 6 | Sanitarinis mazgas | 2,24 | | | | | | | | | 2,24 |
| R | R | 7 | Rubinė | 10,55 | | | | | | | | | 10,55 |
| R | R | 8 | Sandėlis | 30,49 | | | | | | | | | 30,49 |
| R | R | 9 | Pagalbinė patalpa | 4,57 | | | | | | | | | 4,57 |
| R | R | 10 | Koridorius | 22,63 | | | | | | | | | 22,63 |
| R | R | 11 | Koridorius | 10,92 | | | | | | | | | 10,92 |

Nuorašas tikras



* 1 0 6 1 9 8 3 2 8 *

| 1 | 2 | 3 | 4 | 5 | 6 | 7 | 8 | 9 | 10 | 11 | 12 | 13 | 14 |
|--------------------------------|---|----|--------------------|--------|---|---|---|---|----|----|----|--------|--------|
| R | R | 12 | Sandėlis | 24,59 | | | | | | | | | 24,59 |
| R | R | 13 | Sandėlis | 16,35 | | | | | | | | | 16,35 |
| R | R | 14 | Archyvo patalpa | 26,18 | | | | | | | | | 26,18 |
| R | R | 15 | Koridorius | 17,12 | | | | | | | | | 17,12 |
| R | R | 16 | Archyvo patalpa | 11,79 | | | | | | | | | 11,79 |
| R | R | 17 | Archyvo patalpa | 36,83 | | | | | | | | | 36,83 |
| R | R | 18 | Koridorius | 3,01 | | | | | | | | | 3,01 |
| R | R | 19 | Salė | 51,83 | | | | | | | | 51,83 | |
| R | R | 20 | Virtuvė | 19,77 | | | | | | | | 19,77 | |
| R | R | 21 | Koridorius | 6,47 | | | | | | | | | 6,47 |
| R | R | 22 | Sanitarinis mazgas | 4,07 | | | | | | | | | 4,07 |
| R | R | 23 | Sanitarinis mazgas | 2,69 | | | | | | | | | 2,69 |
| R | R | 24 | Archyvo patalpa | 81,38 | | | | | | | | 81,38 | |
| R | R | 25 | Kambarys | 58,52 | | | | | | | | 58,52 | |
| R | R | 26 | Koridorius | 25,49 | | | | | | | | | |
| Iš viso rūsyje (26 patalpos) | | | | 601,89 | | | | | | | | 211,50 | 364,90 |
| P | P | 1 | Koridorius | 65,36 | | | | | | | | | 65,36 |
| P | P | 2 | Koridorius | 3,40 | | | | | | | | | 3,40 |
| P | P | 3 | Kabinetas | 12,04 | | | | | | | | 12,04 | |
| P | P | 4 | Pagalbinė patalpa | 6,66 | | | | | | | | | 6,66 |
| P | P | 5 | Pagalbinė patalpa | 4,80 | | | | | | | | | 4,80 |
| P | P | 6 | Kabinetas | 16,12 | | | | | | | | 16,12 | |
| P | P | 7 | Koridorius | 44,85 | | | | | | | | | 44,85 |

Nuorašas tikras

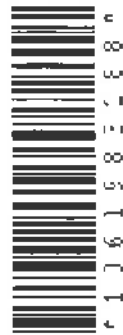

r 1 0 6 1 5 8 2 2 8 8 n

| 1 | 2 | 3 | 4 | 5 | 6 | 7 | 8 | 9 | 10 | 11 | 12 | 13 | 14 |
|---|---|----|--------------------|-------|---|---|---|---|----|----|----|-------|-------|
| P | P | 8 | Kabinetas | 38,92 | | | | | | | | 38,92 | |
| P | P | 9 | Kabinetas | 28,68 | | | | | | | | 28,68 | |
| P | P | 10 | Pagalbinė patalpa | 3,26 | | | | | | | | | 3,26 |
| P | P | 11 | Kabinetas | 33,73 | | | | | | | | 33,73 | |
| P | P | 12 | Kabinetas | 31,32 | | | | | | | | 31,32 | |
| P | P | 13 | Kabinetas | 18,48 | | | | | | | | 18,48 | |
| P | P | 14 | Kabinetas | 32,68 | | | | | | | | 32,68 | |
| P | P | 15 | Kabinetas | 36,91 | | | | | | | | 36,91 | |
| P | P | 16 | Pagalbinė patalpa | 28,27 | | | | | | | | | 28,27 |
| P | P | 17 | Sanitarinis mazgas | 10,30 | | | | | | | | | 10,30 |
| P | P | 18 | Sanitarinis mazgas | 5,74 | | | | | | | | | 5,74 |
| P | P | 19 | Sanitarinis mazgas | 7,04 | | | | | | | | | 7,04 |
| P | P | 20 | Kabinetas | 49,00 | | | | | | | | 49,00 | |
| P | P | 21 | Koridorius | 5,94 | | | | | | | | | 5,94 |
| P | P | 22 | Kabinetas | 13,16 | | | | | | | | 13,16 | |
| P | P | 23 | Pagalbinė patalpa | 0,70 | | | | | | | | | 0,70 |
| P | P | 24 | Kabinetas | 26,11 | | | | | | | | 26,11 | |
| P | P | 25 | Koridorius | 49,46 | | | | | | | | | 49,46 |
| P | P | 26 | El. skydinė | 4,47 | | | | | | | | | 4,47 |
| P | P | 27 | Archyvo patalpa | 55,38 | | | | | | | | | 55,38 |
| P | P | 28 | Archyvo patalpa | 61,20 | | | | | | | | | 61,20 |
| P | P | 29 | Pagalbinė patalpa | 1,56 | | | | | | | | | 1,56 |
| P | P | 30 | Koridorius | 84,22 | | | | | | | | | 84,22 |

Nuorašas tikras



r 1 0 6 1 9 8 3 1 3 8 n

| 1 | 2 | 3 | 4 | 5 | 6 | 7 | 8 | 9 | 10 | 11 | 12 | 13 | 14 |
|---|---|----|-------------------|-------|---|---|---|---|----|----|----|-------|-------|
| P | P | 31 | Archyvo patalpa | 96,01 | | | | | | | | | 96,01 |
| P | P | 32 | Kabinetas | 43,08 | | | | | | | | 43,08 | |
| P | P | 33 | Kabinetas | 16,02 | | | | | | | | 16,02 | |
| P | P | 34 | Kabinetas | 15,31 | | | | | | | | 15,31 | |
| P | P | 35 | Kabinetas | 16,43 | | | | | | | | 16,43 | |
| P | P | 36 | Pagalbinė patalpa | 25,71 | | | | | | | | | 25,71 |
| P | P | 37 | Pagalbinė patalpa | 8,69 | | | | | | | | | 8,69 |
| P | P | 38 | Pagalbinė patalpa | 8,05 | | | | | | | | | 8,05 |
| P | P | 39 | Pagalbinė patalpa | 8,27 | | | | | | | | | 8,27 |
| P | P | 40 | Pagalbinė patalpa | 17,40 | | | | | | | | | 17,40 |
| P | P | 41 | Pagalbinė patalpa | 7,73 | | | | | | | | | 7,73 |
| P | P | 42 | Budėtojo patalpa | 9,55 | | | | | | | | | 9,55 |
| P | P | 43 | Holas-fojė | 48,64 | | | | | | | | | 48,64 |
| P | P | 44 | Tambūras | 5,13 | | | | | | | | | 5,13 |
| P | P | 45 | Koridorius | 16,40 | | | | | | | | | 16,40 |
| P | P | 46 | Pagalbinė patalpa | 17,12 | | | | | | | | | 17,12 |
| P | P | 47 | Pagalbinė patalpa | 22,72 | | | | | | | | | 22,72 |
| P | P | 48 | Kabinetas | 34,85 | | | | | | | | 34,85 | |
| P | P | 49 | Kabinetas | 7,58 | | | | | | | | 7,58 | |
| P | P | 50 | Koridorius | 89,49 | | | | | | | | | 89,49 |
| P | P | 51 | Kabinetas | 14,02 | | | | | | | | 14,02 | |
| P | P | 52 | Koridorius | 13,60 | | | | | | | | | 13,60 |
| P | P | 53 | Kabinetas | 8,59 | | | | | | | | 8,59 | |

Nuorašas tikras



r 1 1 6 1 9 8 3 2 8 8 0

| 1 | 2 | 3 | 4 | 5 | 6 | 7 | 8 | 9 | 10 | 11 | 12 | 13 | 14 |
|---|---|----|--------------------|-------|---|---|---|---|----|----|----|-------|-------|
| P | P | 54 | Kabinetas | 9,69 | | | | | | | | 9,69 | |
| P | P | 55 | Serverinė | 46,60 | | | | | | | | 46,60 | |
| P | P | 56 | Serverinė | 31,51 | | | | | | | | 31,51 | |
| P | P | 57 | Koridorius | 11,18 | | | | | | | | | 11,18 |
| P | P | 58 | Kabinetas | 24,09 | | | | | | | | 24,09 | |
| P | P | 59 | Kabinetas | 13,69 | | | | | | | | 13,69 | |
| P | P | 60 | Kabinetas | 11,02 | | | | | | | | 11,02 | |
| P | P | 61 | Koridorius | 3,16 | | | | | | | | | 3,16 |
| P | P | 62 | Pagalbinė patalpa | 0,64 | | | | | | | | | 0,64 |
| P | P | 63 | Pagalbinė patalpa | 1,52 | | | | | | | | | 1,52 |
| P | P | 64 | Sanitarinis mazgas | 12,18 | | | | | | | | | 12,18 |
| P | P | 65 | Kabinetas | 17,18 | | | | | | | | 17,18 | |
| P | P | 66 | Kabinetas | 20,01 | | | | | | | | 20,01 | |
| P | P | 67 | Kabinetas | 27,16 | | | | | | | | 27,16 | |
| P | P | 68 | Kabinetas | 28,91 | | | | | | | | 28,91 | |
| P | P | 69 | Koridorius | 11,11 | | | | | | | | | 11,11 |
| P | P | 70 | Kabinetas | 17,72 | | | | | | | | 17,72 | |
| P | P | 71 | Kabinetas | 22,98 | | | | | | | | 22,98 | |
| P | P | 72 | Kabinetas | 16,87 | | | | | | | | 16,87 | |
| P | P | 73 | Kabinetas | 14,47 | | | | | | | | 14,47 | |
| P | P | 74 | Koridorius | 8,03 | | | | | | | | | 8,03 |
| P | P | 75 | Kabinetas | 10,86 | | | | | | | | 10,86 | |
| P | P | 76 | Kabinetas | 17,38 | | | | | | | | 17,38 | |

Nuorašas tikras



r 1 0 6 1 9 8 2 2 8 0

| 1 | 2 | 3 | 4 | 5 | 6 | 7 | 8 | 9 | 10 | 11 | 12 | 13 | 14 |
|-----------------------------------|---|----|--------------------|---------|---|---|---|---|----|----|----|---------|--------|
| P | P | 77 | Kabinetas | 34,38 | | | | | | | | 34,38 | |
| P | P | 78 | Koridorius | 14,09 | | | | | | | | | 14,09 |
| P | P | 79 | Salė | 97,95 | | | | | | | | 97,95 | |
| P | P | 80 | Sanitarinis mazgas | 1,46 | | | | | | | | | 1,46 |
| P | P | 81 | Sanitarinis mazgas | 1,50 | | | | | | | | | 1,50 |
| P | P | 82 | Salė | 37,57 | | | | | | | | 37,57 | |
| P | P | 83 | Salė | 47,04 | | | | | | | | 47,04 | |
| P | P | 84 | Virtuvė | 60,96 | | | | | | | | 60,96 | |
| P | P | 85 | Kabinetas | 6,05 | | | | | | | | 6,05 | |
| P | P | 86 | Koridorius | 3,84 | | | | | | | | | 3,84 |
| P | P | 87 | Salė | 38,59 | | | | | | | | 38,59 | |
| P | P | 88 | Sanitarinis mazgas | 3,88 | | | | | | | | | 3,88 |
| P | P | 89 | Koridorius | 2,41 | | | | | | | | | 2,41 |
| Iš viso pusrūsyje (89 patalpos) | | | | 2057,83 | | | | | | | | 1145,71 | 912,12 |
| 1 | 1 | 1 | Koridorius | 64,43 | | | | | | | | 64,43 | |
| 1 | 1 | 2 | Koridorius | 131,83 | | | | | | | | 131,83 | |
| 1 | 1 | 3 | Kabinetas | 20,84 | | | | | | | | 20,84 | |
| 1 | 1 | 4 | Kabinetas | 19,02 | | | | | | | | 19,02 | |
| 1 | 1 | 5 | Koridorius | 4,62 | | | | | | | | 4,62 | |
| 1 | 1 | 6 | Kabinetas | 14,07 | | | | | | | | 14,07 | |
| 1 | 1 | 7 | Kabinetas | 29,98 | | | | | | | | 29,98 | |
| 1 | 1 | 8 | Kabinetas | 18,46 | | | | | | | | 18,46 | |
| 1 | 1 | 9 | Kabinetas | 31,14 | | | | | | | | 31,14 | |

Nuorašas tikras



r 1 1 6 1 8 8 3 8 8 8

| 1 | 2 | 3 | 4 | 5 | 6 | 7 | 8 | 9 | 10 | 11 | 12 | 13 | 14 |
|---|---|----|--------------------|-------|---|---|---|---|----|----|----|-------|-------|
| 1 | 1 | 10 | Kabinetas | 22,28 | | | | | | | | 22,28 | |
| 1 | 1 | 11 | Kabinetas | 30,38 | | | | | | | | 30,38 | |
| 1 | 1 | 12 | Koridorius | 2,59 | | | | | | | | | 2,59 |
| 1 | 1 | 13 | Kabinetas | 18,10 | | | | | | | | 18,10 | |
| 1 | 1 | 14 | Kabinetas | 27,88 | | | | | | | | 27,88 | |
| 1 | 1 | 15 | Koridorius | 4,27 | | | | | | | | | 4,27 |
| 1 | 1 | 16 | Serverinė | 18,04 | | | | | | | | 18,04 | |
| 1 | 1 | 17 | Sanitarinis mazgas | 19,40 | | | | | | | | | 19,40 |
| 1 | 1 | 18 | Sanitarinis mazgas | 4,30 | | | | | | | | | 4,30 |
| 1 | 1 | 19 | Koridorius | 46,04 | | | | | | | | | 46,04 |
| 1 | 1 | 20 | Kabinetas | 17,26 | | | | | | | | 17,26 | |
| 1 | 1 | 21 | Kabinetas | 35,26 | | | | | | | | 35,26 | |
| 1 | 1 | 22 | Koridorius | 5,83 | | | | | | | | | 5,83 |
| 1 | 1 | 23 | Kabinetas | 14,09 | | | | | | | | 14,09 | |
| 1 | 1 | 24 | Kabinetas | 28,41 | | | | | | | | 28,41 | |
| 1 | 1 | 25 | Kabinetas | 12,92 | | | | | | | | 12,92 | |
| 1 | 1 | 26 | Kabinetas | 22,99 | | | | | | | | 22,99 | |
| 1 | 1 | 27 | Kabinetas | 9,80 | | | | | | | | 9,80 | |
| 1 | 1 | 28 | Kabinetas | 23,82 | | | | | | | | 23,82 | |
| 1 | 1 | 29 | Kabinetas | 62,93 | | | | | | | | 62,93 | |
| 1 | 1 | 30 | Serverinė | 65,58 | | | | | | | | 65,58 | |
| 1 | 1 | 31 | Kabinetas | 22,93 | | | | | | | | 22,93 | |
| 1 | 1 | 32 | Kabinetas | 10,95 | | | | | | | | 10,95 | |

Nuorašas tikras

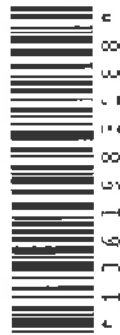

r 1 1 6 1 5 8 2 2 8 8 n

| 1 | 2 | 3 | 4 | 5 | 6 | 7 | 8 | 9 | 10 | 11 | 12 | 13 | 14 |
|---|---|----|-------------------|-------|---|---|---|---|----|----|----|-------|------|
| 1 | 1 | 33 | Kabinetas | 44,14 | | | | | | | | 44,14 | |
| 1 | 1 | 34 | Kabinetas | 21,24 | | | | | | | | 21,24 | |
| 1 | 1 | 35 | Kabinetas | 30,78 | | | | | | | | 30,78 | |
| 1 | 1 | 36 | Kabinetas | 43,73 | | | | | | | | 43,73 | |
| 1 | 1 | 37 | Kabinetas | 43,81 | | | | | | | | 43,81 | |
| 1 | 1 | 38 | Pagalbinė patalpa | 6,25 | | | | | | | | | 6,25 |
| 1 | 1 | 39 | Pagalbinė patalpa | 6,20 | | | | | | | | | 6,20 |
| 1 | 1 | 40 | Kabinetas | 22,94 | | | | | | | | 22,94 | |
| 1 | 1 | 41 | Kabinetas | 44,71 | | | | | | | | 44,71 | |
| 1 | 1 | 42 | Kabinetas | 14,46 | | | | | | | | 14,46 | |
| 1 | 1 | 43 | Koridorius | 2,26 | | | | | | | | | 2,26 |
| 1 | 1 | 44 | Kabinetas | 17,65 | | | | | | | | 17,65 | |
| 1 | 1 | 45 | Kabinetas | 16,70 | | | | | | | | 16,70 | |
| 1 | 1 | 46 | Koridorius | 3,63 | | | | | | | | | 3,63 |
| 1 | 1 | 47 | Kabinetas | 26,30 | | | | | | | | 26,30 | |
| 1 | 1 | 48 | Kabinetas | 14,37 | | | | | | | | 14,37 | |
| 1 | 1 | 49 | Kabinetas | 14,65 | | | | | | | | 14,65 | |
| 1 | 1 | 50 | Kabinetas | 16,96 | | | | | | | | 16,96 | |
| 1 | 1 | 51 | Koridorius | 8,40 | | | | | | | | | 8,40 |
| 1 | 1 | 52 | Kabinetas | 27,21 | | | | | | | | 27,21 | |
| 1 | 1 | 53 | Kabinetas | 13,77 | | | | | | | | 13,77 | |
| 1 | 1 | 54 | Kabinetas | 12,99 | | | | | | | | 12,99 | |
| 1 | 1 | 55 | Kabinetas | 17,14 | | | | | | | | 17,14 | |

Nuorašas tikras



P 1 0 6 1 5 8 3 3 8 n

| 1 | 2 | 3 | 4 | 5 | 6 | 7 | 8 | 9 | 10 | 11 | 12 | 13 | 14 |
|---|---|----|--------------------|--------|---|---|---|---|----|----|----|-------|--------|
| 1 | 1 | 56 | Koridorius | 132,29 | | | | | | | | | 132,29 |
| 1 | 1 | 57 | Koridorius | 44,66 | | | | | | | | | 44,66 |
| 1 | 1 | 58 | Kabinetas | 40,64 | | | | | | | | 40,64 | |
| 1 | 1 | 59 | Kabinetas | 9,39 | | | | | | | | 9,39 | |
| 1 | 1 | 60 | Kabinetas | 17,21 | | | | | | | | 17,21 | |
| 1 | 1 | 61 | Kabinetas | 19,61 | | | | | | | | 19,61 | |
| 1 | 1 | 62 | Kabinetas | 13,21 | | | | | | | | 13,21 | |
| 1 | 1 | 63 | Kabinetas | 13,54 | | | | | | | | 13,54 | |
| 1 | 1 | 64 | Koridorius | 8,75 | | | | | | | | | 8,75 |
| 1 | 1 | 65 | Kabinetas | 34,97 | | | | | | | | 34,97 | |
| 1 | 1 | 66 | Kabinetas | 20,31 | | | | | | | | 20,31 | |
| 1 | 1 | 67 | Kabinetas | 19,03 | | | | | | | | 19,03 | |
| 1 | 1 | 68 | Koridorius | 2,99 | | | | | | | | | 2,99 |
| 1 | 1 | 69 | Kabinetas | 25,07 | | | | | | | | 25,07 | |
| 1 | 1 | 70 | Kabinetas | 30,06 | | | | | | | | 30,06 | |
| 1 | 1 | 71 | Sanitarinis mazgas | 3,70 | | | | | | | | | 3,70 |
| 1 | 1 | 72 | Sanitarinis mazgas | 19,29 | | | | | | | | | 19,29 |
| 1 | 1 | 73 | Kabinetas | 20,40 | | | | | | | | 20,40 | |
| 1 | 1 | 74 | Kabinetas | 48,58 | | | | | | | | 48,58 | |
| 1 | 1 | 75 | Kabinetas | 24,28 | | | | | | | | 24,28 | |
| 1 | 1 | 76 | Kabinetas | 10,71 | | | | | | | | 10,71 | |
| 1 | 1 | 77 | Kabinetas | 18,82 | | | | | | | | 18,82 | |
| 1 | 1 | 78 | Koridorius | 4,80 | | | | | | | | | 4,80 |

Nuorašas tikras



P 1 J 6 1 5 8 3 2 5 8 n

| 1 | 2 | 3 | 4 | 5 | 6 | 7 | 8 | 9 | 10 | 11 | 12 | 13 | 14 |
|--|---|----|--------------------|---------|---|---|---|---|----|----|----|---------|--------|
| 1 | 1 | 79 | Kabinetas | 10,39 | | | | | | | | 10,39 | |
| 1 | 1 | 80 | Kabinetas | 28,88 | | | | | | | | 28,88 | |
| 1 | 1 | 81 | Kabinetas | 14,17 | | | | | | | | 14,17 | |
| 1 | 1 | 82 | Kabinetas | 18,51 | | | | | | | | 18,51 | |
| 1 | 1 | 83 | Kabinetas | 21,59 | | | | | | | | 21,59 | |
| 1 | 1 | 84 | Kabinetas | 33,35 | | | | | | | | 33,35 | |
| Iš viso pirmame aukšte (84 patalpos) | | | | 2039,93 | | | | | | | | 1513,40 | 526,53 |
| 2 | 2 | 1 | Koridorius | 55,55 | | | | | | | | | 55,55 |
| 2 | 2 | 2 | Koridorius | 131,95 | | | | | | | | | 131,95 |
| 2 | 2 | 3 | Kabinetas | 35,46 | | | | | | | | 35,46 | |
| 2 | 2 | 4 | Kabinetas | 36,16 | | | | | | | | 36,16 | |
| 2 | 2 | 5 | Kabinetas | 9,64 | | | | | | | | 9,64 | |
| 2 | 2 | 6 | Kabinetas | 31,97 | | | | | | | | 31,97 | |
| 2 | 2 | 7 | Kabinetas | 34,26 | | | | | | | | 34,26 | |
| 2 | 2 | 8 | Kabinetas | 24,85 | | | | | | | | 24,85 | |
| 2 | 2 | 9 | Kabinetas | 30,75 | | | | | | | | 30,75 | |
| 2 | 2 | 10 | Kabinetas | 19,20 | | | | | | | | 19,20 | |
| 2 | 2 | 11 | Kabinetas | 19,50 | | | | | | | | 19,50 | |
| 2 | 2 | 12 | Kabinetas | 38,60 | | | | | | | | 38,60 | |
| 2 | 2 | 13 | Sanitarinis mazgas | 19,50 | | | | | | | | | 19,50 |
| 2 | 2 | 14 | Sanitarinis mazgas | 4,00 | | | | | | | | | 4,00 |
| 2 | 2 | 15 | Koridorius | 56,10 | | | | | | | | | 56,10 |
| 2 | 2 | 16 | Kabinetas | 18,43 | | | | | | | | 18,43 | |

Nuorašas tikras

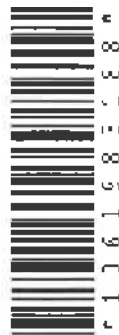

r 1 0 6 1 9 8 3 2 8 *

| 1 | 2 | 3 | 4 | 5 | 6 | 7 | 8 | 9 | 10 | 11 | 12 | 13 | 14 |
|---|---|----|-------------------|-------|---|---|---|---|----|----|----|-------|-------|
| 2 | 2 | 17 | Kabinetas | 37,15 | | | | | | | | 37,15 | |
| 2 | 2 | 18 | Koridorius | 6,29 | | | | | | | | | 6,29 |
| 2 | 2 | 19 | Kabinetas | 17,80 | | | | | | | | 17,80 | |
| 2 | 2 | 20 | Kabinetas | 31,07 | | | | | | | | 31,07 | |
| 2 | 2 | 21 | Kabinetas | 3,55 | | | | | | | | 3,55 | |
| 2 | 2 | 22 | Kabinetas | 26,85 | | | | | | | | 26,85 | |
| 2 | 2 | 23 | Kabinetas | 33,84 | | | | | | | | 33,84 | |
| 2 | 2 | 24 | Koridorius | 5,98 | | | | | | | | | 5,98 |
| 2 | 2 | 25 | Kabinetas | 23,14 | | | | | | | | 23,14 | |
| 2 | 2 | 26 | Kabinetas | 25,55 | | | | | | | | 25,55 | |
| 2 | 2 | 27 | Pagalbinė patalpa | 3,05 | | | | | | | | | 3,05 |
| 2 | 2 | 28 | Kabinetas | 27,18 | | | | | | | | 27,18 | |
| 2 | 2 | 29 | Koridorius | 9,22 | | | | | | | | | 9,22 |
| 2 | 2 | 30 | Kabinetas | 20,60 | | | | | | | | 20,60 | |
| 2 | 2 | 31 | Kabinetas | 22,08 | | | | | | | | 22,08 | |
| 2 | 2 | 32 | Kabinetas | 19,40 | | | | | | | | 19,40 | |
| 2 | 2 | 33 | Kabinetas | 29,40 | | | | | | | | 29,40 | |
| 2 | 2 | 34 | Kabinetas | 28,21 | | | | | | | | 28,21 | |
| 2 | 2 | 35 | Kabinetas | 39,88 | | | | | | | | 39,88 | |
| 2 | 2 | 36 | Kabinetas | 33,69 | | | | | | | | 33,69 | |
| 2 | 2 | 37 | Kabinetas | 25,74 | | | | | | | | 25,74 | |
| 2 | 2 | 38 | Kabinetas | 66,19 | | | | | | | | 66,19 | |
| 2 | 2 | 39 | Pagalbinė patalpa | 19,72 | | | | | | | | | 19,72 |

Nuorašas tikras



| 1 | 2 | 3 | 4 | 5 | 6 | 7 | 8 | 9 | 10 | 11 | 12 | 13 | 14 |
|---|---|----|--------------------|--------|---|---|---|---|----|----|----|-------|--------|
| 2 | 2 | 40 | Pagalbinė patalpa | 5,84 | | | | | | | | | 5,84 |
| 2 | 2 | 41 | Sanitarinis mazgas | 2,82 | | | | | | | | | 2,82 |
| 2 | 2 | 42 | Salė | 93,16 | | | | | | | | 93,16 | |
| 2 | 2 | 43 | Kabinetas | 21,63 | | | | | | | | 21,63 | |
| 2 | 2 | 44 | Kabinetas | 34,47 | | | | | | | | 34,47 | |
| 2 | 2 | 45 | Kabinetas | 27,92 | | | | | | | | 27,92 | |
| 2 | 2 | 46 | Kabinetas | 17,30 | | | | | | | | 17,30 | |
| 2 | 2 | 47 | Kabinetas | 34,60 | | | | | | | | 34,60 | |
| 2 | 2 | 48 | Kabinetas | 29,26 | | | | | | | | 29,26 | |
| 2 | 2 | 49 | Kabinetas | 37,46 | | | | | | | | 37,46 | |
| 2 | 2 | 50 | Dispečerinė | 53,49 | | | | | | | | 53,49 | |
| 2 | 2 | 51 | Kabinetas | 56,56 | | | | | | | | 56,56 | |
| 2 | 2 | 52 | Kabinetas | 12,32 | | | | | | | | 12,32 | |
| 2 | 2 | 53 | Koridorius | 12,11 | | | | | | | | | 12,11 |
| 2 | 2 | 54 | Koridorius | 33,89 | | | | | | | | | 33,89 |
| 2 | 2 | 55 | Koridorius | 132,45 | | | | | | | | | 132,45 |
| 2 | 2 | 56 | Kabinetas | 89,91 | | | | | | | | 89,91 | |
| 2 | 2 | 57 | Kabinetas | 24,53 | | | | | | | | 24,53 | |
| 2 | 2 | 58 | Kabinetas | 15,64 | | | | | | | | 15,64 | |
| 2 | 2 | 59 | Kabinetas | 15,95 | | | | | | | | 15,95 | |
| 2 | 2 | 60 | Pagalbinė patalpa | 9,32 | | | | | | | | | 9,32 |
| 2 | 2 | 61 | Sanitarinis mazgas | 3,82 | | | | | | | | | 3,82 |
| 2 | 2 | 62 | Sanitarinis mazgas | 19,50 | | | | | | | | | 19,50 |

Nuorašas tikras

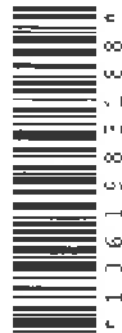

r 1 0 6 1 6 8 3 3 8 8

| 1 | 2 | 3 | 4 | 5 | 6 | 7 | 8 | 9 | 10 | 11 | 12 | 13 | 14 |
|--|---|----|------------|---------|---|---|---|---|----|----|----|---------|--------|
| 2 | 2 | 63 | Kabinetas | 31,87 | | | | | | | | 31,87 | |
| 2 | 2 | 64 | Kabinetas | 9,34 | | | | | | | | 9,34 | |
| 2 | 2 | 65 | Kabinetas | 32,90 | | | | | | | | 32,90 | |
| 2 | 2 | 66 | Kabinetas | 33,39 | | | | | | | | 33,39 | |
| 2 | 2 | 67 | Kabinetas | 22,83 | | | | | | | | 22,83 | |
| 2 | 2 | 68 | Kabinetas | 20,43 | | | | | | | | 20,43 | |
| 2 | 2 | 69 | Kabinetas | 32,49 | | | | | | | | 32,49 | |
| 2 | 2 | 70 | Kabinetas | 36,45 | | | | | | | | 36,45 | |
| 2 | 2 | 71 | Kabinetas | 34,41 | | | | | | | | 34,41 | |
| 2 | 2 | 72 | Kabinetas | 21,42 | | | | | | | | 21,42 | |
| 2 | 2 | 73 | Salė | 56,80 | | | | | | | | 56,80 | |
| Iš viso antrame aukšte (73 patalpos) | | | | 2237,78 | | | | | | | | 1706,67 | 531,11 |
| 3 | 3 | 1 | Koridorius | 49,07 | | | | | | | | 49,07 | |
| 3 | 3 | 2 | Kabinetas | 20,76 | | | | | | | | 20,76 | |
| 3 | 3 | 3 | Kabinetas | 20,31 | | | | | | | | 20,31 | |
| 3 | 3 | 4 | Koridorius | 155,46 | | | | | | | | 155,46 | |
| 3 | 3 | 5 | Kabinetas | 19,38 | | | | | | | | 19,38 | |
| 3 | 3 | 6 | Kabinetas | 19,61 | | | | | | | | 19,61 | |
| 3 | 3 | 7 | Kabinetas | 43,89 | | | | | | | | 43,89 | |
| 3 | 3 | 8 | Kabinetas | 32,48 | | | | | | | | 32,48 | |
| 3 | 3 | 9 | Kabinetas | 35,08 | | | | | | | | 35,08 | |
| 3 | 3 | 10 | Kabinetas | 24,21 | | | | | | | | 24,21 | |
| 3 | 3 | 11 | Kabinetas | 32,32 | | | | | | | | 32,32 | |

Nuorašas tikras



r 1 0 6 1 5 8 3 8 8 n

| 1 | 2 | 3 | 4 | 5 | 6 | 7 | 8 | 9 | 10 | 11 | 12 | 13 | 14 |
|---|---|----|--------------------|-------|---|---|---|---|----|----|----|-------|-------|
| 3 | 3 | 12 | Kabinetas | 41,09 | | | | | | | | 41,09 | |
| 3 | 3 | 13 | Kabinetas | 40,70 | | | | | | | | 40,70 | |
| 3 | 3 | 14 | Sanitarinis mazgas | 19,51 | | | | | | | | | 19,51 |
| 3 | 3 | 15 | Sanitarinis mazgas | 4,72 | | | | | | | | | 4,72 |
| 3 | 3 | 16 | Kabinetas | 17,59 | | | | | | | | 17,59 | |
| 3 | 3 | 17 | Kabinetas | 39,55 | | | | | | | | 39,55 | |
| 3 | 3 | 18 | Koridorius | 35,85 | | | | | | | | | 35,85 |
| 3 | 3 | 19 | Kabinetas | 24,57 | | | | | | | | 24,57 | |
| 3 | 3 | 20 | Kabinetas | 33,11 | | | | | | | | 33,11 | |
| 3 | 3 | 21 | Kabinetas | 9,11 | | | | | | | | 9,11 | |
| 3 | 3 | 22 | Kabinetas | 40,57 | | | | | | | | 40,57 | |
| 3 | 3 | 23 | Kabinetas | 14,52 | | | | | | | | 14,52 | |
| 3 | 3 | 24 | Kabinetas | 12,44 | | | | | | | | 12,44 | |
| 3 | 3 | 25 | Kabinetas | 8,09 | | | | | | | | 8,09 | |
| 3 | 3 | 26 | Kabinetas | 9,99 | | | | | | | | 9,99 | |
| 3 | 3 | 27 | Kabinetas | 9,49 | | | | | | | | 9,49 | |
| 3 | 3 | 28 | Koridorius | 4,66 | | | | | | | | | 4,66 |
| 3 | 3 | 29 | Kabinetas | 13,10 | | | | | | | | 13,10 | |
| 3 | 3 | 30 | Kabinetas | 27,89 | | | | | | | | 27,89 | |
| 3 | 3 | 31 | Kabinetas | 20,11 | | | | | | | | 20,11 | |
| 3 | 3 | 32 | Kabinetas | 30,97 | | | | | | | | 30,97 | |
| 3 | 3 | 33 | Kabinetas | 36,90 | | | | | | | | 36,90 | |
| 3 | 3 | 34 | Koridorius | 4,81 | | | | | | | | | 4,81 |

Nuorašas tikras



r 1 3 6 1 5 8 3 2 8 8 n

| 1 | 2 | 3 | 4 | 5 | 6 | 7 | 8 | 9 | 10 | 11 | 12 | 13 | 14 |
|---|---|----|-------------------|-------|---|---|---|---|----|----|----|-------|-------|
| 3 | 3 | 35 | Kabinetas | 11,25 | | | | | | | | 11,25 | |
| 3 | 3 | 36 | Kabinetas | 48,94 | | | | | | | | 48,94 | |
| 3 | 3 | 37 | Koridorius | 14,34 | | | | | | | | | 14,34 |
| 3 | 3 | 38 | Kabinetas | 21,82 | | | | | | | | 21,82 | |
| 3 | 3 | 39 | Kabinetas | 17,83 | | | | | | | | 17,83 | |
| 3 | 3 | 40 | Kabinetas | 23,76 | | | | | | | | 23,76 | |
| 3 | 3 | 41 | Kabinetas | 23,68 | | | | | | | | 23,68 | |
| 3 | 3 | 42 | Kabinetas | 19,41 | | | | | | | | 19,41 | |
| 3 | 3 | 43 | Kabinetas | 24,55 | | | | | | | | 24,55 | |
| 3 | 3 | 44 | Koridorius | 6,00 | | | | | | | | | 6,00 |
| 3 | 3 | 45 | Kabinetas | 18,90 | | | | | | | | 18,90 | |
| 3 | 3 | 46 | Kabinetas | 31,64 | | | | | | | | 31,64 | |
| 3 | 3 | 47 | Kabinetas | 31,37 | | | | | | | | 31,37 | |
| 3 | 3 | 48 | Koridorius | 6,91 | | | | | | | | | 6,91 |
| 3 | 3 | 49 | Kabinetas | 17,93 | | | | | | | | 17,93 | |
| 3 | 3 | 50 | Kabinetas | 42,18 | | | | | | | | 42,18 | |
| 3 | 3 | 51 | Koridorius | 4,89 | | | | | | | | | 4,89 |
| 3 | 3 | 52 | Kabinetas | 20,62 | | | | | | | | 20,62 | |
| 3 | 3 | 53 | Kabinetas | 33,40 | | | | | | | | 33,40 | |
| 3 | 3 | 54 | Kabinetas | 41,86 | | | | | | | | 41,86 | |
| 3 | 3 | 55 | Kabinetas | 25,58 | | | | | | | | 25,58 | |
| 3 | 3 | 56 | Pagalbinė patalpa | 2,97 | | | | | | | | | 2,97 |
| 3 | 3 | 57 | Kabinetas | 17,44 | | | | | | | | 17,44 | |

Nuorašas tikras



r 1 3 6 1 5 8 3 3 8 n

| 1 | 2 | 3 | 4 | 5 | 6 | 7 | 8 | 9 | 10 | 11 | 12 | 13 | 14 |
|---|---|----|--------------------|--------|---|---|---|---|----|----|----|-------|--------|
| 3 | 3 | 58 | Kabinetas | 28,38 | | | | | | | | 28,38 | |
| 3 | 3 | 59 | Pagalbinė patalpa | 3,71 | | | | | | | | | 3,71 |
| 3 | 3 | 60 | Kabinetas | 31,93 | | | | | | | | 31,93 | |
| 3 | 3 | 61 | Kabinetas | 19,28 | | | | | | | | 19,28 | |
| 3 | 3 | 62 | Koridorius | 3,15 | | | | | | | | | 3,15 |
| 3 | 3 | 63 | Pagalbinė patalpa | 2,47 | | | | | | | | | 2,47 |
| 3 | 3 | 64 | Kabinetas | 26,92 | | | | | | | | 26,92 | |
| 3 | 3 | 65 | Kabinetas | 23,56 | | | | | | | | 23,56 | |
| 3 | 3 | 66 | Koridorius | 157,27 | | | | | | | | | 157,27 |
| 3 | 3 | 67 | Koridorius | 34,00 | | | | | | | | | 34,00 |
| 3 | 3 | 68 | Koridorius | 6,14 | | | | | | | | | 6,14 |
| 3 | 3 | 69 | Kabinetas | 14,90 | | | | | | | | 14,90 | |
| 3 | 3 | 70 | Kabinetas | 35,90 | | | | | | | | 35,90 | |
| 3 | 3 | 71 | Kabinetas | 30,94 | | | | | | | | 30,94 | |
| 3 | 3 | 72 | Koridorius | 5,65 | | | | | | | | | 5,65 |
| 3 | 3 | 73 | Kabinetas | 29,78 | | | | | | | | 29,78 | |
| 3 | 3 | 74 | Kabinetas | 18,03 | | | | | | | | 18,03 | |
| 3 | 3 | 75 | Koridorius | 2,62 | | | | | | | | | 2,62 |
| 3 | 3 | 76 | Kabinetas | 23,57 | | | | | | | | 23,57 | |
| 3 | 3 | 77 | Koridorius | 4,20 | | | | | | | | | 4,20 |
| 3 | 3 | 78 | Kabinetas | 33,09 | | | | | | | | 33,09 | |
| 3 | 3 | 79 | Pagalbinė patalpa | 5,34 | | | | | | | | | 5,34 |
| 3 | 3 | 80 | Sanitarinis mazgas | 3,48 | | | | | | | | | 3,48 |

Nuorašas tikras

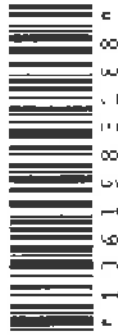

r 1 0 6 1 9 8 3 8 0

| 1 | 2 | 3 | 4 | 5 | 6 | 7 | 8 | 9 | 10 | 11 | 12 | 13 | 14 |
|---|---|----|--------------------|---------|---|---|---|---|----|----|----|---------|--------|
| 3 | 3 | 81 | Sanitarinis mazgas | 20,67 | | | | | | | | | 20,67 |
| 3 | 3 | 82 | Koridorius | 6,05 | | | | | | | | | 6,05 |
| 3 | 3 | 83 | Kabinetas | 20,17 | | | | | | | | 20,17 | |
| 3 | 3 | 84 | Kabinetas | 12,19 | | | | | | | | 12,19 | |
| 3 | 3 | 85 | Kabinetas | 23,07 | | | | | | | | 23,07 | |
| 3 | 3 | 86 | Kabinetas | 12,24 | | | | | | | | 12,24 | |
| 3 | 3 | 87 | Koridorius | 10,30 | | | | | | | | | 10,30 |
| 3 | 3 | 88 | Pagalbinė patalpa | 1,00 | | | | | | | | | 1,00 |
| 3 | 3 | 89 | Kabinetas | 25,36 | | | | | | | | 25,36 | |
| 3 | 3 | 90 | Kabinetas | 21,11 | | | | | | | | 21,11 | |
| 3 | 3 | 91 | Kabinetas | 40,13 | | | | | | | | 40,13 | |
| 3 | 3 | 92 | Kabinetas | 13,00 | | | | | | | | 13,00 | |
| 3 | 3 | 93 | Kabinetas | 35,76 | | | | | | | | 35,76 | |
| 3 | 3 | 94 | Kabinetas | 36,04 | | | | | | | | 36,04 | |
| 3 | 3 | 95 | Kabinetas | 24,41 | | | | | | | | 24,41 | |
| Iš viso trečiame aukšte (95 patalpos) | | | | 2304,99 | | | | | | | | 1729,75 | 575,24 |
| 4 | 4 | 1 | Koridorius | 172,03 | | | | | | | | | 172,03 |
| 4 | 4 | 2 | Kabinetas | 21,06 | | | | | | | | 21,06 | |
| 4 | 4 | 3 | Kabinetas | 21,05 | | | | | | | | 21,05 | |
| 4 | 4 | 4 | Kabinetas | 17,28 | | | | | | | | 17,28 | |
| 4 | 4 | 5 | Kabinetas | 19,56 | | | | | | | | 19,56 | |
| 4 | 4 | 6 | Kabinetas | 39,91 | | | | | | | | 39,91 | |
| 4 | 4 | 7 | Koridorius | 3,02 | | | | | | | | | 3,02 |

Nuorašas tikras



r 1 J 6 1 5 8 3 3 8 8

| 1 | 2 | 3 | 4 | 5 | 6 | 7 | 8 | 9 | 10 | 11 | 12 | 13 | 14 |
|---|---|----|--------------------|--------|---|---|---|---|----|----|----|--------|-------|
| 4 | 4 | 8 | Salė | 191,21 | | | | | | | | 191,21 | |
| 4 | 4 | 9 | Pagalbinė patalpa | 5,71 | | | | | | | | | 5,71 |
| 4 | 4 | 10 | Koridorius | 92,65 | | | | | | | | | 92,65 |
| 4 | 4 | 11 | Kabinetas | 21,94 | | | | | | | | 21,94 | |
| 4 | 4 | 12 | Sanitarinis mazgas | 19,14 | | | | | | | | | 19,14 |
| 4 | 4 | 13 | Pagalbinė patalpa | 1,27 | | | | | | | | | 1,27 |
| 4 | 4 | 14 | Sanitarinis mazgas | 5,23 | | | | | | | | | 5,23 |
| 4 | 4 | 15 | Kabinetas | 37,38 | | | | | | | | 37,38 | |
| 4 | 4 | 16 | Koridorius | 3,36 | | | | | | | | | 3,36 |
| 4 | 4 | 17 | Kabinetas | 15,27 | | | | | | | | 15,27 | |
| 4 | 4 | 18 | Pagalbinė patalpa | 3,00 | | | | | | | | | 3,00 |
| 4 | 4 | 19 | Koridorius | 11,89 | | | | | | | | | 11,89 |
| 4 | 4 | 20 | Kabinetas | 14,97 | | | | | | | | 14,97 | |
| 4 | 4 | 21 | Kabinetas | 17,26 | | | | | | | | 17,26 | |
| 4 | 4 | 22 | Kabinetas | 12,45 | | | | | | | | 12,45 | |
| 4 | 4 | 23 | Kabinetas | 14,02 | | | | | | | | 14,02 | |
| 4 | 4 | 24 | Kabinetas | 52,32 | | | | | | | | 52,32 | |
| 4 | 4 | 25 | Kabinetas | 13,67 | | | | | | | | 13,67 | |
| 4 | 4 | 26 | Koridorius | 4,13 | | | | | | | | | 4,13 |
| 4 | 4 | 27 | Pagalbinė patalpa | 7,32 | | | | | | | | | 7,32 |
| 4 | 4 | 28 | Kabinetas | 30,77 | | | | | | | | 30,77 | |
| 4 | 4 | 29 | Kabinetas | 36,37 | | | | | | | | 36,37 | |
| 4 | 4 | 30 | Pagalbinė patalpa | 6,05 | | | | | | | | | 6,05 |

Nuorašas tikras



r 1 0 6 1 8 3 1 8 n

| 1 | 2 | 3 | 4 | 5 | 6 | 7 | 8 | 9 | 10 | 11 | 12 | 13 | 14 |
|---|---|----|-------------------|-------|---|---|---|---|----|----|----|-------|------|
| 4 | 4 | 31 | Pagalbinė patalpa | 3,18 | | | | | | | | | 3,18 |
| 4 | 4 | 32 | Kabinetas | 37,03 | | | | | | | | 37,03 | |
| 4 | 4 | 33 | Kabinetas | 21,76 | | | | | | | | 21,76 | |
| 4 | 4 | 34 | Kabinetas | 8,05 | | | | | | | | 8,05 | |
| 4 | 4 | 35 | Kabinetas | 8,08 | | | | | | | | 8,08 | |
| 4 | 4 | 36 | Kabinetas | 18,01 | | | | | | | | 18,01 | |
| 4 | 4 | 37 | Kabinetas | 6,59 | | | | | | | | 6,59 | |
| 4 | 4 | 38 | Kabinetas | 7,11 | | | | | | | | 7,11 | |
| 4 | 4 | 39 | Kabinetas | 35,21 | | | | | | | | 35,21 | |
| 4 | 4 | 40 | Kabinetas | 34,85 | | | | | | | | 34,85 | |
| 4 | 4 | 41 | Kabinetas | 39,26 | | | | | | | | 39,26 | |
| 4 | 4 | 42 | Kabinetas | 31,71 | | | | | | | | 31,71 | |
| 4 | 4 | 43 | Kabinetas | 36,67 | | | | | | | | 36,67 | |
| 4 | 4 | 44 | Koridorius | 5,22 | | | | | | | | | 5,22 |
| 4 | 4 | 45 | Kabinetas | 19,03 | | | | | | | | 19,03 | |
| 4 | 4 | 46 | Kabinetas | 43,99 | | | | | | | | 43,99 | |
| 4 | 4 | 47 | Pagalbinė patalpa | 2,05 | | | | | | | | | 2,05 |
| 4 | 4 | 48 | Kabinetas | 33,54 | | | | | | | | 33,54 | |
| 4 | 4 | 49 | Kabinetas | 11,93 | | | | | | | | 11,93 | |
| 4 | 4 | 50 | Kabinetas | 35,37 | | | | | | | | 35,37 | |
| 4 | 4 | 51 | Pagalbinė patalpa | 4,72 | | | | | | | | | 4,72 |
| 4 | 4 | 52 | Kabinetas | 22,45 | | | | | | | | 22,45 | |
| 4 | 4 | 53 | Kabinetas | 28,42 | | | | | | | | 28,42 | |

Nuorašas tikras



r 1 j 6 1 5 8 3 3 8 a

| 1 | 2 | 3 | 4 | 5 | 6 | 7 | 8 | 9 | 10 | 11 | 12 | 13 | 14 |
|---|---|----|--------------------|--------|---|---|---|---|----|----|----|-------|--------|
| 4 | 4 | 54 | Koridorius | 127,61 | | | | | | | | | 127,61 |
| 4 | 4 | 55 | Kabinetas | 30,45 | | | | | | | | 30,45 | |
| 4 | 4 | 56 | Pagalbinė patalpa | 2,49 | | | | | | | | | 2,49 |
| 4 | 4 | 57 | Koridorius | 5,37 | | | | | | | | | 5,37 |
| 4 | 4 | 58 | Kabinetas | 18,99 | | | | | | | | 18,99 | |
| 4 | 4 | 59 | Kabinetas | 16,81 | | | | | | | | 16,81 | |
| 4 | 4 | 60 | Kabinetas | 24,37 | | | | | | | | 24,37 | |
| 4 | 4 | 61 | Pagalbinė patalpa | 4,33 | | | | | | | | | 4,33 |
| 4 | 4 | 62 | Kabinetas | 35,46 | | | | | | | | 35,46 | |
| 4 | 4 | 63 | Auditorija | 69,36 | | | | | | | | 69,36 | |
| 4 | 4 | 64 | Auditorija | 57,61 | | | | | | | | 57,61 | |
| 4 | 4 | 65 | Koridorius | 14,33 | | | | | | | | | 14,33 |
| 4 | 4 | 66 | Kabinetas | 21,28 | | | | | | | | 21,28 | |
| 4 | 4 | 67 | Kabinetas | 23,27 | | | | | | | | 23,27 | |
| 4 | 4 | 68 | Kabinetas | 11,53 | | | | | | | | 11,53 | |
| 4 | 4 | 69 | Kabinetas | 9,75 | | | | | | | | 9,75 | |
| 4 | 4 | 70 | Koridorius | 3,90 | | | | | | | | | 3,90 |
| 4 | 4 | 71 | Kabinetas | 89,72 | | | | | | | | 89,72 | |
| 4 | 4 | 72 | Kabinetas | 73,51 | | | | | | | | 73,51 | |
| 4 | 4 | 73 | Sanitarinis mazgas | 3,66 | | | | | | | | | 3,66 |
| 4 | 4 | 74 | Sanitarinis mazgas | 20,86 | | | | | | | | | 20,86 |
| 4 | 4 | 75 | Koridorius | 5,33 | | | | | | | | | 5,33 |
| 4 | 4 | 76 | Kabinetas | 24,81 | | | | | | | | 24,81 | |

Nuorašas tikras

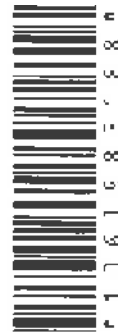

r 1 0 6 1 5 8 2 1 8 8 n

| 1 | 2 | 3 | 4 | 5 | 6 | 7 | 8 | 9 | 10 | 11 | 12 | 13 | 14 |
|---|---|----|-----------------|---------|---|---|---|---|----|----|----|---------|--------|
| 4 | 4 | 77 | Kabinetas | 26,22 | | | | | | | | 26,22 | |
| 4 | 4 | 78 | Kabinetas | 19,46 | | | | | | | | 19,46 | |
| 4 | 4 | 79 | Koridorius | 6,36 | | | | | | | | | 6,36 |
| 4 | 4 | 80 | Kabinetas | 34,27 | | | | | | | | 34,27 | |
| 4 | 4 | 81 | Kabinetas | 16,02 | | | | | | | | 16,02 | |
| 4 | 4 | 82 | Kabinetas | 34,81 | | | | | | | | 34,81 | |
| 4 | 4 | 83 | Kabinetas | 19,04 | | | | | | | | 19,04 | |
| 4 | 4 | 84 | Kabinetas | 15,70 | | | | | | | | 15,70 | |
| 4 | 4 | 85 | Kabinetas | 7,49 | | | | | | | | 7,49 | |
| 4 | 4 | 86 | Kabinetas | 7,34 | | | | | | | | 7,34 | |
| 4 | 4 | 87 | Kabinetas | 10,27 | | | | | | | | 10,27 | |
| 4 | 4 | 88 | Kabinetas | 9,90 | | | | | | | | 9,90 | |
| 4 | 4 | 89 | Kabinetas | 7,04 | | | | | | | | 7,04 | |
| 4 | 4 | 90 | Kabinetas | 12,51 | | | | | | | | 12,51 | |
| 4 | 4 | 91 | Kabinetas | 25,09 | | | | | | | | 25,09 | |
| Iš viso ketvirtame aukšte (91 patalpos) | | | | 2351,84 | | | | | | | | 1807,63 | 544,21 |
| M | 4 | 92 | Koridorius | 51,50 | | | | | | | | | 51,50 |
| M | 4 | 93 | Koridorius | 3,57 | | | | | | | | | 3,57 |
| M | 4 | 94 | Koridorius | 3,71 | | | | | | | | | 3,71 |
| M | 4 | 95 | Archyvo patalpa | 59,05 | | | | | | | | 59,05 | |
| M | 4 | 96 | Koridorius | 16,57 | | | | | | | | | 16,57 |
| M | 4 | 97 | Kabinetas | 28,88 | | | | | | | | 28,88 | |
| M | 4 | 98 | Kabinetas | 12,82 | | | | | | | | 12,82 | |

Nuorašas tikras



r 1 j 6 1 8 3 2 8 8

| 1 | 2 | 3 | 4 | 5 | 6 | 7 | 8 | 9 | 10 | 11 | 12 | 13 | 14 |
|----------------------------------|---|-----|-----------|----------|---|---|---|---|----|----|----|---------|---------|
| M | 4 | 99 | Kabinetas | 95,42 | | | | | | | | 95,42 | |
| M | 4 | 100 | Kabinetas | 72,07 | | | | | | | | 72,07 | |
| Iš viso pastogėje (9 patalpos) | | | | 343,59 | | | | | | | | 268,24 | 75,35 |
| Iš viso (467 patalpos) | | | | 11937,85 | | | | | | | | 8382,90 | 3529,46 |

Parengė Matininkas Eugenijus Budrys

Tikrino Grupės vedėja Laimutė Šėmienė

Nuorašas tikras



Valstybės įmonės Registrų centro Vilniaus filialas

**NEKILNOJAMOJO DAIKTO
KADASTRINIŲ MATAVIMŲ BYLA**

Tomas: **I**

Nekilnojamojo turto objektas: **Patalpa (butas)**

Bylos Nr.: **13/11334**

Registro Nr.: **10/397713 (Patalpos/butai)**

Adresas: **Vilniaus m. sav. Vilniaus m. J. Basanavičiaus g. 14-201**

Lapų skaičius: **8**

Bylos Nr. 13/11334
Tomo Nr. I
Registro 10/397713

BYLOS TOMO VIDAUS APYRAŠAS

| Eil. Nr. | Dokumento pavadinimas | Dokumento | | Lapų skaič. | Bylos lapų numeriai | Pastabos |
|-------------|--|-----------|------------|----------------|------------------------|----------|
| | | Nr. | Data | | | |
| 1 | BUTO (PATALPOS) PLANAS | | 2016-04-21 | 3 | 1-3 | |
| 2 | Patalpos (buto) kadastro duomenys 1D FORMA | | 2016-04-21 | 1 | 4 | |
| 3 | Patalpos (buto) įkainojimas (perkainojimas) 2D FORMA | | 2016-04-21 | 1 | 5 | |
| 4 | Patalpos (buto) vidaus plotų eksplikacija 3 FORMA | | 2016-04-21 | 2 | 6-7 | |

Vidaus apyrašo lapų 7

Matininkas Eugenijus Budrys

Nuorašas tikras



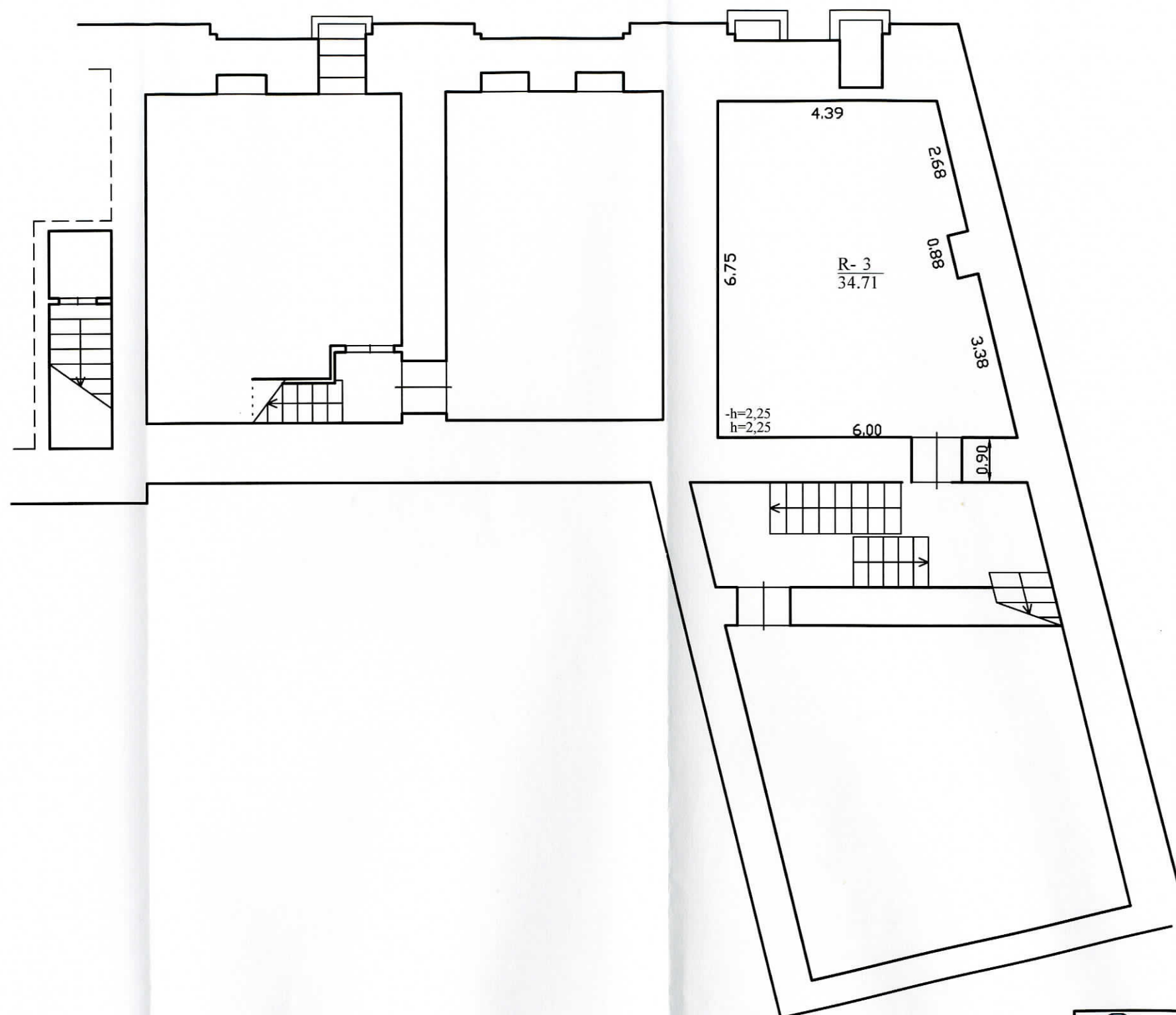

1062060587

RŪSYS



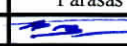

Nuorašas tikras

| | | | |
|--|-------------|---|------------|
|  Valstybės įmonės Registrų centro Vilniaus filialas Pažymėjimo Nr. 2M-M-282, išduotas 2008-06-11 | | | |
| Pareigos | V., pavardė | Parašas | Data |
| Matininkas | E. Budrys |  | 2016-04-21 |
| Gr. vedėja | L. Šemienė |  | 2016-04-21 |
| Rūsio planas | | 1:100 | A. V. |
| Vilniaus m. sav. Vilniaus m. J. Basanavičiaus g. 14-201 | | | |
| Sudarytas pagal 2016-04-21 kadastrinių matavimų duomenis | | Pastato pažymėjimas plane 6v | |





| | | | |
|---|--------------------|---|--|
|  | | Valstybės įmonės Registrų centras Vilniaus filialas Pažymėjimo Nr. 2M-M-282, išduotas 2008-06-11 | |
| Pareigos | V. pavardė | Parašas | Data |
| Matininkas | E. Budrys |  | 2016-04-25 |
| Gr. vėjelė | I. Semionė |  | 2016-04-25 |
| Patalpų planas | | 1:100 | AV KADASTRIŲ MATAVIMŲ SKYRIUS |
| Vilniaus m. sav. Vilniaus m. J. Basanavičiaus g. 14-201 | | | Nr. 2 |
| Sudarytus pagal 2016-04-21 | Fasado pažymėjimas | | |





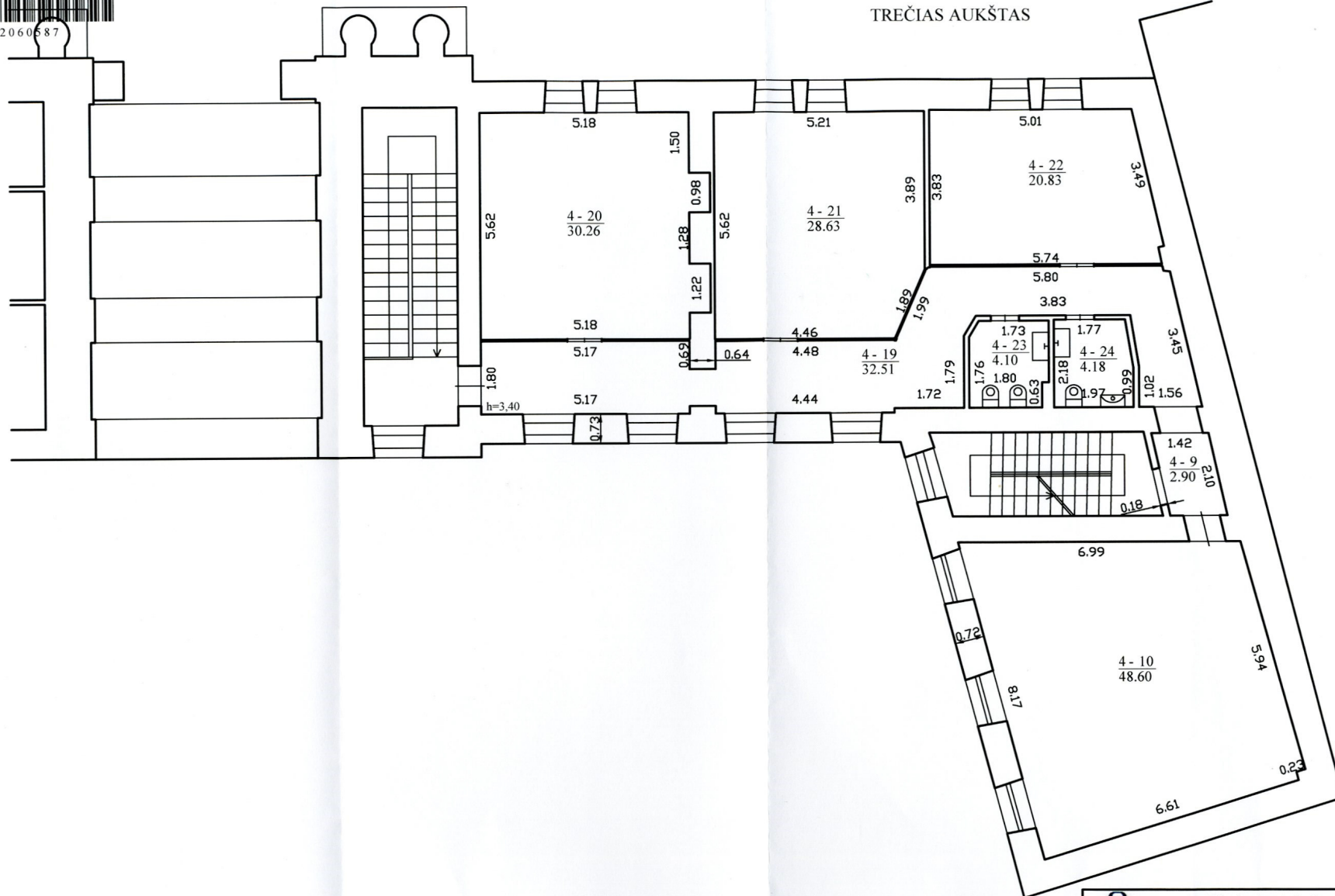

1062060587

TREČIAS AUKŠTAS

Elektroninio dokumento nuorašas



| | | | |
|---|-------------|---|---|
|  | | | |
| Valstybės įmonės Registrų centro Vilniaus filialas | | | |
| Pažymėjimo Nr. 2M-M-282, išduotas 2008-06-11 | | | |
| Pareigos | V., pavardė | Parašas | Data |
| Matininkas | E. Budrys |  | 2016-04-21 |
| Gr. vedėja | L. Šemienė |  | 2016-04-21 |
| Patalpų planas | | 1:100 |  |
| Vilniaus m. sav. Vilniaus m. J. Basanavičiaus g. 14-201 | | | |
| Sudarytas pagal 2016-04-21 kadastrinių matavimų duomenis | | | |
| Pastato pažymėjimas plane 6v | | | |

Patalpos (buto) kadastro duomenys

Adresas Vilniaus m. sav. Vilniaus m. J. Basanavičiaus g. 14-201

Pavadinimas Administracinės patalpos

Unikalus Nr. 1094-0235-1193:0006

Pažymėjimas plane 6v

Paskirtis Administracinė

Kad. duomenų nustatymo 2016-04-21

Aprašymas

Patalpos (buto) kadastro duomenys

| | |
|-----------------------|-----------------------------|
| Aukštas: | 2 |
| Baigtumo procentas: % | 100 |
| Bendras plotas: kv. m | 383,91 |
| Rūsų: | |
| Šildymas: | Centrinis šildym. iš centr. |
| Vandentiekis: | Komunalinis |

| | |
|--------------------|---------------------|
| Nuotekų šalinimas: | Komunalinis nuotekų |
| Vonios kambarys: | Nėra |
| Dujos: | Nėra |
| Viryklė: | Nėra |
| Karštas vanduo: | Yra |

Pastato, kuriame yra butas (patalpa), duomenys

Pažymėjimas plane 2B3p

Unikalus Nr. 1094-0235-1193

Paskirtis Administracinė

Pavadinimas Administracinis pastatas

| | |
|--------------------------|------|
| Statybos pradžios metai: | 1901 |
| Statybos pabaigos metai: | 1903 |
| Rekonstravimo pradžios | |
| Rekonstravimo pabaigos | |
| Kap. remonto pradžios | |
| Kap. remonto pabaigos | |

| | |
|-----------------------|---------|
| Bendras plotas: kv. m | 848,03 |
| Aukštų skaičius: | 3 |
| Baigtumo procentas: % | 100 |
| Tūris: kub. m | 6029 |
| Koordinatė X: | 6061179 |
| Koordinatė Y: | 582137 |

Parengė Matininkas Eugenijus Budrys

Tikrino Grupės vedėja Laimutė Šėmienė

03-Geg-2016 08:11:16

Nuorašas tikras



Patalpos (buto) įkainojimas (perkainojimas)

Adresas Vilniaus m. sav. Vilniaus m. J. Basanavičiaus g. 14-201
Unikalus Nr. 1094-0235-1193:0006

| Vertės nustatymo data | (P) | Žymėjimas | Pavadinimas | Kasmetinis vertės mažinimo koeficientas | Matavimo vienetas | Kiekis | Kainynas ir lentelė | Vieneto statybos vertė po indeksavimo, Eur | Atkūrimo kaštai (statybinė vertė), Eur | Nusidėvėjimas % | Atkuriamoji vertė, Eur | Vietovės patalpos koeficientas | Vidutinė rinkos vertė, Eur |
|-----------------------|-----|-----------|--------------------------|---|-------------------|--------|---------------------|--|--|-----------------|------------------------|--------------------------------|----------------------------|
| 1 | 2 | 3 | 4 | 5 | 6 | 7 | 8 | 9 | 10 | 11 | 12 | 13 | 14 |
| 2016-04-21 | P | 6v | Administracinės patalpos | 0,8 | kv. m | 383,91 | Modelis: 13298 | 894,54 | 344000 | 61 | 134000 | | 275000 |

Parengė Matinkas Eugenijus Budrys

Tikrino Grupės vedėja Laimutė Šėmienė



Patalpos (buto) vidaus plotų eksplikacija

Adresas Vilniaus m. sav. Vilniaus m. J. Basanavičiaus g. 14-201

Unikalus Nr. 1094-0235-1193:0006

Žymėjimas 6v

Pavadinimas Administracinės patalpos

Paskirtis Administracinė

Matavimų data 2016-04-21

| Nuorašas tikras | Patalpos pažymėjimas plane | | Patalpų pavadinimas | Gyvenamosios paskirties patalpų | | | | | | | | | | Negyvenamosios paskirties patalpų | |
|-----------------|----------------------------|------------|---------------------|---------------------------------|-----------------------|---------------------|------------------|----------------------------------|----|----------------------------------|----------------------------|----------------|----------------------|-----------------------------------|--|
| | 1 simbolis | 2 simbolis | | Bendras plotas m² | Naudingasis plotas m² | Iš to skaičiaus | | | | Pagalbinis naudingasis plotas m² | Rūšių (pusrūšių) plotas m² | Garų plotas m² | Pagalbinis plotas m² | Pagalbinis plotas m² | |
| | | | | | | Gyvenamas plotas m² | Verslo plotas m² | Pagalbinis naudingasis plotas m² | | | | | | | |
| 1 | 2 | 3 | 4 | 5 | 6 | 7 | 8 | 9 | 10 | 11 | 12 | 13 | 14 | Pagalbinis plotas m² | |
| R | R | 3 | Šildymo mazgas | 34,71 | | | | | | | | | 34,71 | | |
| 2 | 5 | 1 | Pagalbinė patalpa | 9,08 | | | | | | | | | 9,08 | | |
| 2 | 3 | 7 | Koridorius | 2,84 | | | | | | | | | 2,84 | | |
| 2 | 3 | 19 | Koridorius | 32,17 | | | | | | | | | 32,17 | | |
| 2 | 3 | 20 | Serverinė | 2,42 | | | | | | | | | 2,42 | | |
| 2 | 3 | 21 | Kabinetas | 26,83 | | | | | | | | 26,83 | | | |
| 2 | 3 | 22 | Kabinetas | 27,64 | | | | | | | | 27,64 | | | |
| 2 | 3 | 23 | Kabinetas | 19,69 | | | | | | | | 19,69 | | | |
| 2 | 3 | 24 | San. mazgas | 4,09 | | | | | | | | | 4,09 | | |
| 2 | 3 | 25 | San. mazgas | 3,14 | | | | | | | | | 3,14 | | |
| 2 | 3 | 26 | Pagalbinė patalpa | 0,78 | | | | | | | | | 0,78 | | |

Nuorašas tikras



r 1 1 6 1 5 8 7 8 5 7 n

| 1 | 2 | 3 | 4 | 5 | 6 | 7 | 8 | 9 | 10 | 11 | 12 | 13 | 14 |
|--------------------------------|---|----|------------|--------|---|---|---|---|----|----|----|--------|--------|
| 2 | 3 | 27 | Kabinetas | 48,51 | | | | | | | | 48,51 | |
| 3 | 4 | 9 | Koridorius | 2,90 | | | | | | | | | 2,90 |
| 3 | 4 | 10 | Kabinetas | 48,60 | | | | | | | | 48,60 | |
| 3 | 4 | 19 | Koridorius | 32,51 | | | | | | | | | 32,51 |
| 3 | 4 | 20 | Kabinetas | 30,26 | | | | | | | | 30,26 | |
| 3 | 4 | 21 | Kabinetas | 28,63 | | | | | | | | 28,63 | |
| 3 | 4 | 22 | Kabinetas | 20,83 | | | | | | | | 20,83 | |
| 3 | 4 | 23 | San mazgas | 4,10 | | | | | | | | | 4,10 |
| 3 | 4 | 24 | San mazgas | 4,18 | | | | | | | | | 4,18 |
| Iš viso patalpų (20 patalpos) | | | | 383,91 | | | | | | | | 250,99 | 132,92 |

Nuorašas tikras

Parengė Matinkas Eugenijus Budrys

Tikrino Grupės vedėja Laimutė Šėmienė

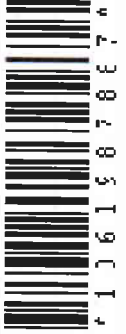

Valstybės įmonės Registrų centro Vilniaus filialas

**NEKILNOJAMOJO DAIKTO
KADASTRINIŲ MATAVIMŲ BYLA**

Tomas: 2v

Nekilnojamojo turto objektas: Patalpa (butas)

Bylos Nr.: 13/11334

Registro Nr.: 10/302449 (Patalpos/butai)

Adresas: Vilniaus m. sav. Vilniaus m. J. Basanavičiaus g. 14

Lapų skaičius: 7

Bylos Nr. 13/11334
Tomo Nr. 2v
Registro 10/302449

BYLOS TOMO VIDAUS APYRAŠAS

| Eil. Nr. | Dokumento pavadinimas | Dokumento | | Lapų skaič. | Bylos lapų numeriai | Pastabos |
|-------------|--|-----------|------------|----------------|------------------------|----------|
| | | Nr. | Data | | | |
| 1 | BUTO (PATALPOS) PLANAS | | 2016-01-07 | 2 | 1-2 | |
| 2 | Patalpos (buto) kadastro duomenys 1D FORMA | | 2016-01-07 | 1 | 3 | |
| 3 | Patalpos (buto) įkainojimas (perkainojimas) 2D FORMA | | 2016-01-07 | 1 | 4 | |
| 4 | Patalpos (buto) vidaus plotų eksplikacija 3 FORMA | | 2016-01-07 | 2 | 5-6 | |

Vidaus apyrašo lapų 6

Matininkas Eugenijus Budrys





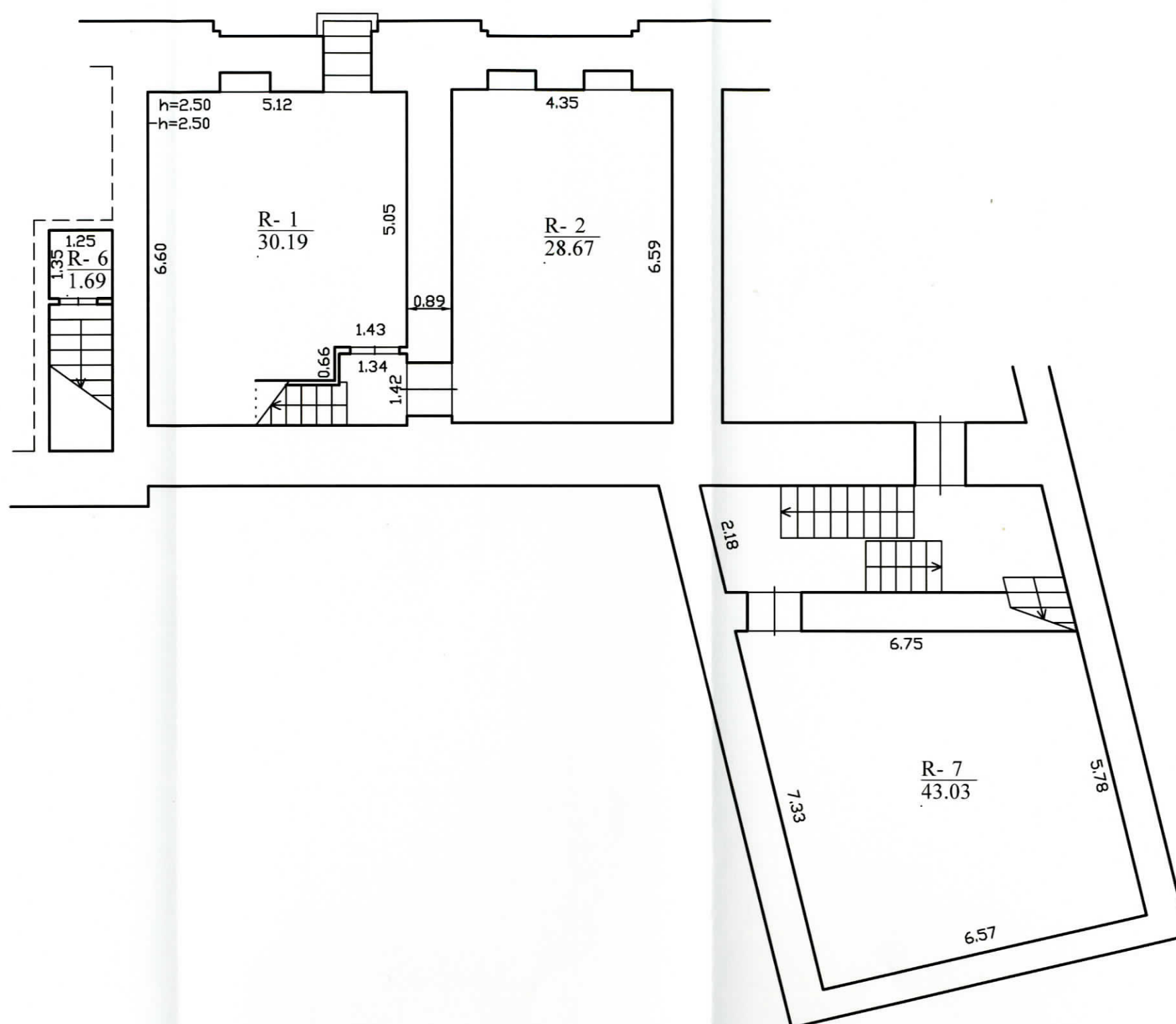

1059495219



Nuorašas tikras



| | | | |
|---|-------------|---|---|
|  Valstybės įmonės Registrų centro Vilniaus filialas Pažymėjimo Nr. 2M-M-282 išduotas 2008-06-11 Licencijos Nr. G-734-(623), išduota 2008-08-27 | | | |
| Pareigos | V., pavardė | Parašas | Data |
| Matininkas | E. Budrys |  | 2016-01-07 |
| Gr. vedėja | L. Šemienė |  | |
| Rūsio planas | | 1:1000 | A. V. KADASTRINIŲ MATAVIMŲ SKYRIUS Nr. 2 |
| Vilniaus m. sav. Vilniaus m. J. Basanavičiaus g. 14 | | | |
| Sudarytas pagal 2016-01-07 kadastrinių matavimų duomenis | | Pastato pažymėjimas plane 2B3p | |

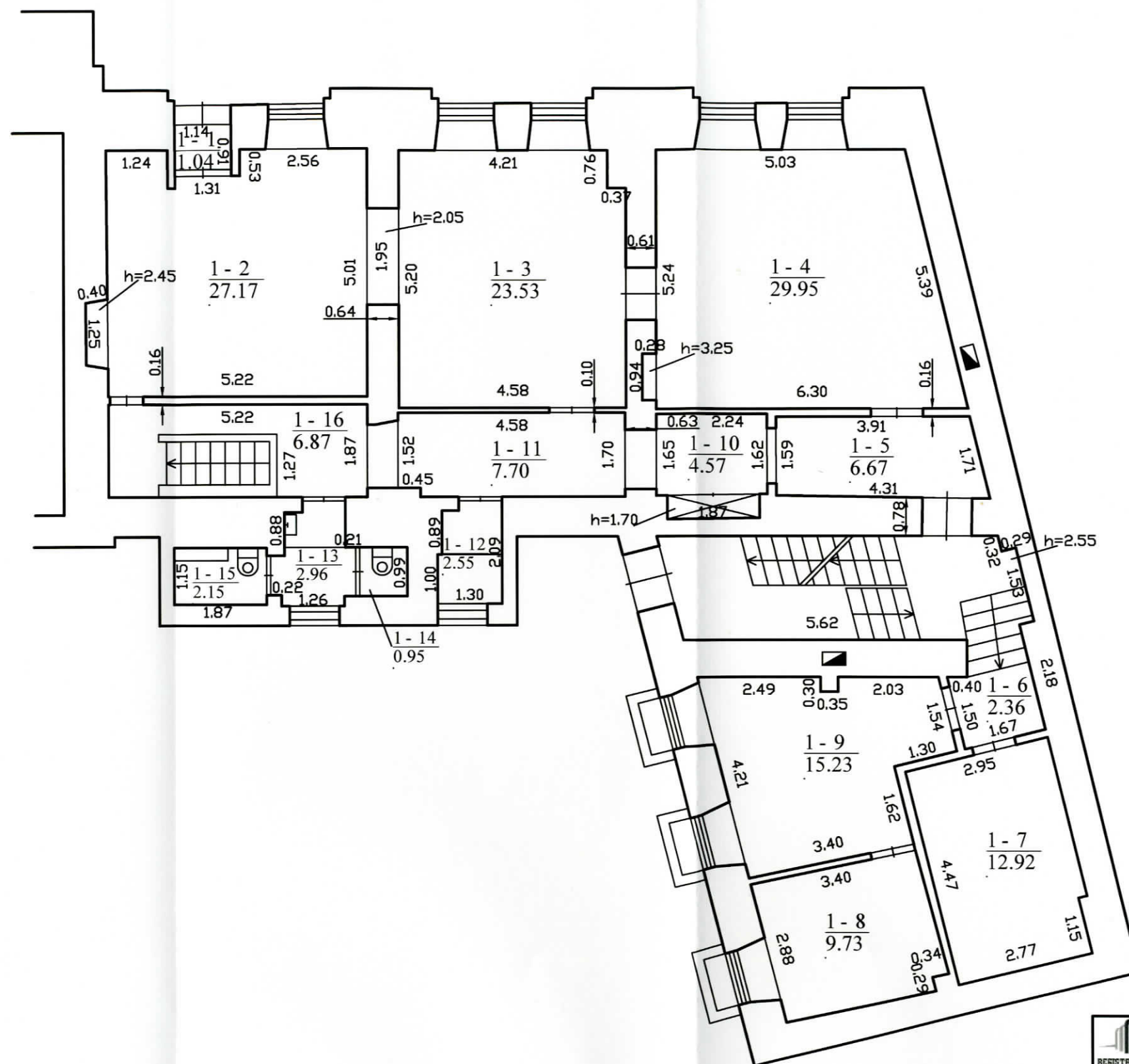

1059495244



Nuorašas tikras

| | | | |
|---|-------------|---|------------|
|  | | Valstybės įmonės Registrų centro Vilniaus filialas Pažymėjimo Nr. 2M-M-282 išduotas 2008-06-11 Licencijos Nr. G-734-(623), išduota 2008-08-27 | |
| Pareigos | V., pavardė | Parašas | Data |
| Matininkas | E. Budrys |  | 2016-01-07 |
| Gr. vedėja | L. Šemienė |  | 2016-01-07 |
| Patalpų planas | | 1:100 | |

Patalpos (buto) kadastro duomenys

Adresas Vilniaus m. sav. Vilniaus m. J. Basanavičiaus g. 14

Unikalus Nr. 1094-0235-1193:0002

Pavadinimas Admininstracinės patalpos

Pažymėjimas plane 2v

Paskirtis Administracinė

Kad. duomenų nustatymo 2016-01-07

Aprašymas patalpos, pažymėtos R-1,R-2,R-6,R-7, nuo 1-1 iki 1-16

Patalpos (buto) kadastro duomenys

| | |
|-----------------------|-----------------------------|
| Aukštas: | 1 |
| Baigtumo procentas: % | 100 |
| Bendras plotas: kv. m | 259,93 |
| Rūsų: | |
| Šildymas: | Centrinis šildym. iš centr. |
| Vandentiekis: | Komunalinis |

| | |
|--------------------|---------------------|
| Nuotekų šalinimas: | Komunalinis nuotekų |
| Vonios kambarys: | Nėra |
| Dujos: | Nėra |
| Viryklė: | Nėra |
| Karštas vanduo: | Yra |

Pastato, kuriame yra butas (patalpa), duomenys

Pažymėjimas plane 2B3p

Pavadinimas Administracinis pastatas

Unikalus Nr. 1094-0235-1193

Paskirtis Administracinė

| | |
|--------------------------|------|
| Statybos pradžios metai: | 1940 |
| Statybos pabaigos metai: | 1940 |
| Rekonstravimo pradžios | |
| Rekonstravimo pabaigos | |
| Kap. remonto pradžios | |
| Kap. remonto pabaigos | |

| | |
|-----------------------|---------|
| Bendras plotas: kv. m | 848,03 |
| Aukštų skaičius: | 3 |
| Baigtumo procentas: % | 100 |
| Tūris: kub. m | 6029 |
| Koordinatė X: | 6061179 |
| Koordinatė Y: | 582137 |

Parengė Matininkas Eugenijus Budrys

Tikrinio Grupės vedėja Laimutė Šėmienė

07-Sau-2016 10:25:43

Nuorašas tikras



1059484500*

Lapas 1 iš 1

Patalpos (buto) įkainojimas (perkainojimas)

Adresas Vilniaus m. sav. Vilniaus m. J. Basanavičiaus g. 14
Unikalus Nr. 1094-0235-1193:0002

| Vertės nustatymo data | (P) | Žymėjimas | Pavadinimas | Kasmetinis vertės mažinimo koeficientas | Matavimo vienetas | Kiekis | Kainynas ir lentelė | Vieneto statybos vertė po indeksavimo, Eur | Atkūrimo kaštai (statybinė vertė), Eur | Nusidėvėjimas % | Atkuriamoji vertė, Eur | Vietovės pataisos koeficientas | Vidutinė rinkos vertė, Eur |
|-----------------------|-----|-----------|--------------------------|---|-------------------|--------|---------------------|--|--|-----------------|------------------------|--------------------------------|----------------------------|
| 1 | 2 | 3 | 4 | 5 | 6 | 7 | 8 | 9 | 10 | 11 | 12 | 13 | 14 |
| 2016-01-07 | P | 2v | Administracinės patalpos | 0,8 | kv. m | 259,93 | Modelis: 13298 | 899,7 | 234000 | 61 | 91200 | | 196000 |

Nuorašas tikras

Parengė Matininkas Eugenijus Budrys

Tikrino Grupės vedėja Laimutė Šemienė



Patalpos (buto) vidaus plotų eksploikacija

Adresas Vilniaus m. sav. Vilniaus m. J. Basanavičiaus g. 14

Unikalus Nr. 1094-0235-1193:0002

Žymėjimas 2v

Pavadinimas Administracinės patalpos

Paskirtis Administracinė

Matavimų data 2016-01-07

| Aukšto Nr. | Patalpos pažymėjimas plane | | Patalpų pavadinimas | Gyvenamosios paskirties patalpų | | | | | | | | Negyvenamosios paskirties patalpų | | | |
|------------|----------------------------|------------|---------------------|---------------------------------|-----------------------|-----------------|---|---|----|------------------------------------|-------------------------|-----------------------------------|-----------------------|----------------------|--|
| | 1 simbolis | 2 simbolis | | Bendras plotas m² | Naudingasis plotas m² | Iš to skaičiaus | | | | Pagalbinis nenaudingasis plotas m² | Rūšių (pusių) plotas m² | Garų plotas m² | Pagrindinis plotas m² | Pagalbinis plotas m² | |
| 1 | 2 | 3 | 4 | 5 | 6 | 7 | 8 | 9 | 10 | 11 | 12 | 13 | 14 | | |
| R | R | 1 | Rūšio patalpa | 30,19 | | | | | | | | | | 30,19 | |
| R | R | 2 | Rūšio patalpa | 28,67 | | | | | | | | | | 28,67 | |
| R | R | 6 | Rūšio patalpa | 1,69 | | | | | | | | | | 1,69 | |
| R | R | 7 | Rūšio patalpa | 43,03 | | | | | | | | | | 43,03 | |
| 1 | 1 | 1 | Tambūras | 1,04 | | | | | | | | | | 1,04 | |
| 1 | 1 | 2 | Kabinetas | 27,17 | | | | | | | | 27,17 | | | |
| 1 | 1 | 3 | Kabinetas | 23,53 | | | | | | | | 23,53 | | | |
| 1 | 1 | 4 | Kabinetas | 29,95 | | | | | | | | 29,95 | | | |
| 1 | 1 | 5 | Koridorius | 6,67 | | | | | | | | | | 6,67 | |
| 1 | 1 | 6 | Koridorius | 2,36 | | | | | | | | | | 2,36 | |
| 1 | 1 | 7 | Kabinetas | 12,92 | | | | | | | | 12,92 | | | |

Nuorašas tikras



1059402339

| 1 | 2 | 3 | 4 | 5 | 6 | 7 | 8 | 9 | 10 | 11 | 12 | 13 | 14 |
|-------------------------------|---|----|--------------------|--------|---|---|---|---|----|----|----|--------|--------|
| 1 | 1 | 8 | Kabinetas | 9,73 | | | | | | | | 9,73 | |
| 1 | 1 | 9 | Kabinetas | 15,23 | | | | | | | | 15,23 | |
| 1 | 1 | 10 | Koridorius | 4,57 | | | | | | | | | 4,57 |
| 1 | 1 | 11 | Koridorius | 7,70 | | | | | | | | | 7,70 |
| 1 | 1 | 12 | Pagalbinė patalpa | 2,55 | | | | | | | | | 2,55 |
| 1 | 1 | 13 | Sanitarinis mazgas | 2,96 | | | | | | | | | 2,96 |
| 1 | 1 | 14 | Tualetas | 0,95 | | | | | | | | | 0,95 |
| 1 | 1 | 15 | Tualetas | 2,15 | | | | | | | | | 2,15 |
| 1 | 1 | 16 | Koridorius | 6,87 | | | | | | | | | 6,87 |
| Iš viso patalpų (20 patalpos) | | | | 259,93 | | | | | | | | 118,53 | 141,40 |

Parengė Matininkas Eugenijus Budrys

Tikrino Grupės vedėja Laimutė Šemienė



* 1 0 5 9 4 8 2 5 3 9 *

Lapas 2 iš 2

Valstybės įmonės Registrų centro Vilniaus filialas

**NEKILNOJAMOJO DAIKTO
KADASTRINIŲ MATAVIMŲ BYLA**

Tomas: I

Nekilnojamojo turto objektas: Statinys (statiniai)

Žemės sklypo kadastrinis Nr.: 0101/0057:123

Bylos Nr.: 13/11334

Registro Nr.: 1/45733 (Žemės sklypas su statiniais)

Registro Nr.: 10/167135 (Statiniai)

Adresas: Vilniaus m. sav. Vilniaus m. Mindaugo g. 12

Lapų skaičius: 60

Bylos Nr. 13/11334
 Tomo Nr. I
 Registro 10/167135
 Registro 1/45733

BYLOS TOMO VIDAUS APYRAŠAS

| Eil. Nr. | Dokumento pavadinimas | Dokumento | | Lapų skaič. | Bylos lapų numeriai | Pastabos |
|-------------|---|-----------|------------|----------------|------------------------|----------|
| | | Nr. | Data | | | |
| 1 | Statinio planas "STATINIŲ IŠDĖSTYMO PLANAS" | | 2017-08-25 | 1 | 1 | |
| 2 | Statinio nuotraukos 1F FORMA | | 2017-08-25 | 8 | 2-9 | |
| 3 | Statinio planas "RŪSYS" | | 2017-08-25 | 1 | 10 | |
| 4 | Statinio planas "PIRMAS AUKŠTAS" | | 2017-08-25 | 8 | 11-18 | |
| 5 | Statinio planas "ANTRAS AUKŠTAS" | | 2017-08-25 | 1 | 19 | |
| 6 | Statinio planas "PASTOGĖ" | | 2017-08-25 | 3 | 20-22 | |
| 7 | Pagrindinio pastato, jo dalių ir priestatų kadastro duomenys 1A FORMA | | 2017-08-25 | 16 | 23-38 | |
| 8 | Pagalbinio pastato, jo dalių kadastro duomenys 1B FORMA | | 2017-08-25 | 1 | 39 | |
| 9 | Pagrindinio pastato, jo dalių ir priestatų įkainojimas (perkainojimas) 2A FORMA | | 2017-08-25 | 7 | 40-46 | |
| 10 | Pagalbinio pastato, jo dalių ir priestatų įkainojimas (perkainojimas) 2B FORMA | | 2017-08-25 | 1 | 47 | |
| 11 | Pagrindinio pastato vidaus plotų eksplikacija 3 FORMA | | 2017-08-25 | 12 | 48-59 | |

Vidaus apyrašo lapų 59

Matininkas Eugenijus Budrys

Nuorašas tikras



Žemės sklypas suformuotas pagal Vilniaus m. urbanistikos ir architektūros skyriaus 1999-10-29 kadastrinius matavimus

| | | | | | |
|---|---------------------|---|------------------|--|--|
|  | | Valstybės įmonės Registrų centro Vilniaus filialas Pažymėjimo Nr. 2M-M-282 išduotas 2008-06-11 | | | |
| Parcigos | V., pavardė | Parašas | Data | | |
| Matininkas | E.BUDRYS | | 2008-06-11 08-25 | | |
| Gr. vedėja | L.ŠEMIENĖ | | | | |
| Statinių išdėstymo planas | | L-5017 | | | |
| Vilniaus m. sav. Vilniaus m. | | | | | |
| Mindaugo g. 12 | | | | | |
| Sudarytas pagal 2017-08-25 kadastrinių matavimų duomenis | Pastato pažymėjimas | | | | |
| Kadastrinių matavimų duomenis | planas | | | | |

Statinio nuotraukos

Adresas Vilniaus m. sav. Vilniaus m. Mindaugo g. 12

Pavadinimas Garažas

Unikalus Nr. 1094-0235-1028

Žymėjimas 3G1p

Paskirtis Garažų

Matavimų data 2017-08-25



Parengė Matininkas Eugenijus Budrys

Tikrino Grupės vedėja Laimutė Šėmienė



Nuorašas tikras



Statinio nuotraukos

Adresas Vilniaus m. sav. Vilniaus m. Mindaugo g. 12

Unikalus Nr. 1094-0235-1039

Pavadinimas Garažas

Žymėjimas 4G1p

Paskirtis Garažų

Matavimų data 2017-08-25



Parengė Matininkas Eugenijus Budrys

Tikrino Grupės vedėja Laimutė Šėmienė



Nuorašas tikras



Statinio nuotraukos

Adresas Vilniaus m. sav. Vilniaus m. Mindaugo g. 12

Unikalus Nr. 1094-0235-1048

Žymėjimas 5B1p

Pavadinimas Administracinis

Paskirtis Administracinė

Matavimų data 2017-08-25



Parengė Matininkas Eugenijus Budrys

Tikrino Grupės vedėja Laimutė Šėmienė



Statinio nuotraukos

Adresas Vilniaus m. sav. Vilniaus m. Mindaugo g. 12

Pavadinimas Dirbtuvės

Unikalus Nr. 1094-0235-1060

Žymėjimas 7P1p

Paskirtis Gamybos, pramonės

Matavimų data 2017-08-25



Parengė Matininkas Eugenijus Budrys

Tikrino Grupės vedėja Laimutė Šėmienė



Nuorašas tikras



Statinio nuotraukos

Adresas Vilniaus m. sav. Vilniaus m. Mindaugo g. 12

Pavadinimas Buitinės patalpos

Unikalus Nr. 1094-0235-1106

Žymėjimas 10L1p (b.p.10H1p)

Paskirtis Paslaugų

Matavimų data 2017-08-25



Parengė Matininkas Eugenijus Budrys

Tikrino Grupės vedėja Laimutė Šėmienė



Nuorašas tikras



* 1 0 7 4 6 4 7 9 4 1 *

Statinio nuotrauka

Adresas Vilniaus m. sav. Vilniaus m. Mindaugo g. 12

Unikalus Nr. 1094-0235-1182

Pavadinimas Sandėlis

Žymėjimas 14F2p

Paskirtis Sandėliavimo

Matavimų data 2017-08-25



Parengė Matininkas Eugenijus Budrys

Tikrino Grupės vedėja Laimutė Šėmienė

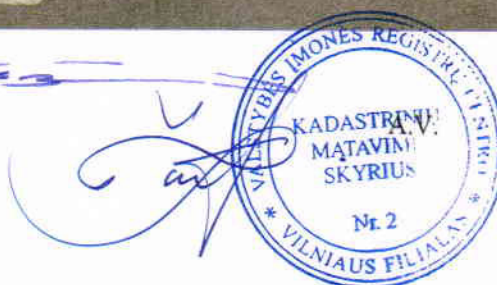

Nuorašas tikras



Statinio nuotraukos

Adresas Vilniaus m. sav. Vilniaus m. Mindaugo g. 12

Unikalus Nr. 1094-0235-1071

Žymėjimas 15G1p

Pavadinimas Garantinio remonto korpusas

Paskirtis Garažų

Matavimų data 2017-08-25



Parengė Matininkas Eugenijus Budrys

Tikrino Grupės vedėja Laimutė Šėmienė



Nuorašas tikras



Statinio nuotraukos

Adresas Vilniaus m. sav. Vilniaus m. Mindaugo g. 12

Unikalus Nr. 1094-0235-1117

Žymėjimas 1911p

Pavadinimas Ūkinis pastatas

Paskirtis Pagalbinio ūkio

Matavimų data 2017-08-25



Parengė Matininkas Eugenijus Budrys

Tikrino Grupės vedėja Laimutė Šėmienė



Nuorašas tikras



* 1 0 7 4 4 7 9 9 6 9 *



1074637010

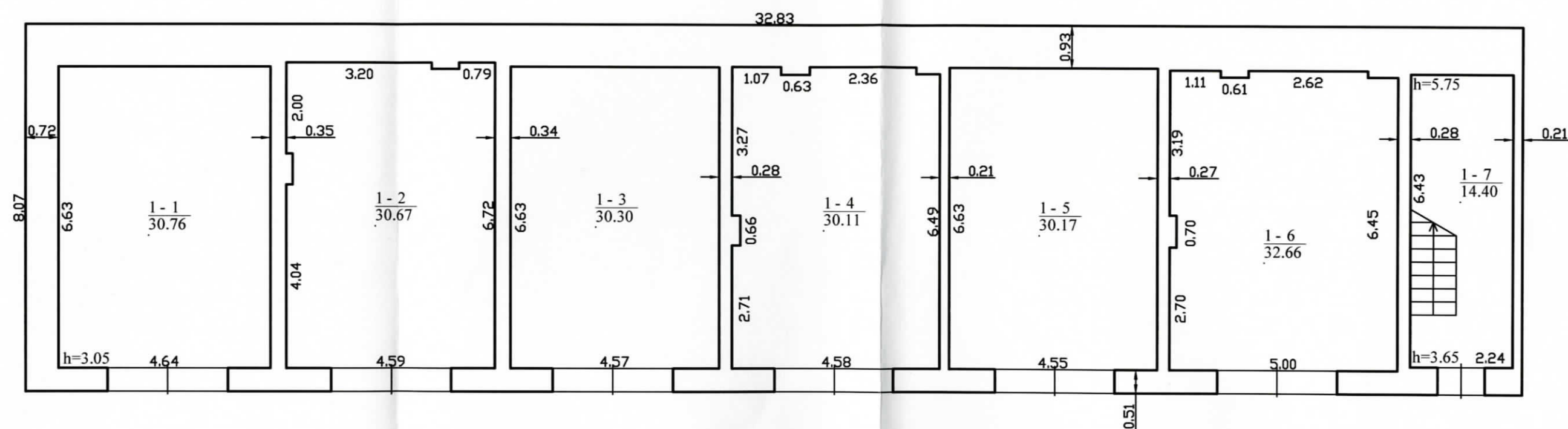

$$\frac{3 \text{ G}^1/\text{p}}{H=4.00}$$

Nuorašas tikras

| | | | |
|--|-------------|------------------------------------|------------|
| | | | |
| Valstybės įmonės Registrų centras Vilniaus filialas | | | |
| Pažymėjimo Nr. 2M-M-282, išduotas 2008-06-11 | | | |
| Pareigos | V., pavardė | Parašas | Data |
| Matininkas | E. Budrys | | 2017-08-25 |
| Gr. vedėja | L. Šemienė | | |
| Pirmo aukšto planas | | 1:100 | |
| Vilniaus m. sav. Vilniaus m. | | A. V. KADASTRINIŲ MATAVIMŲ SKYRIUS | |
| Mindaugo g. 12 | | Nr. 2 | |
| Sudarytas pagal 2017-08-25 kadastrinių matavimų duomenis | | Pastato pažymėjimas plane 3G1p | |



1074705982

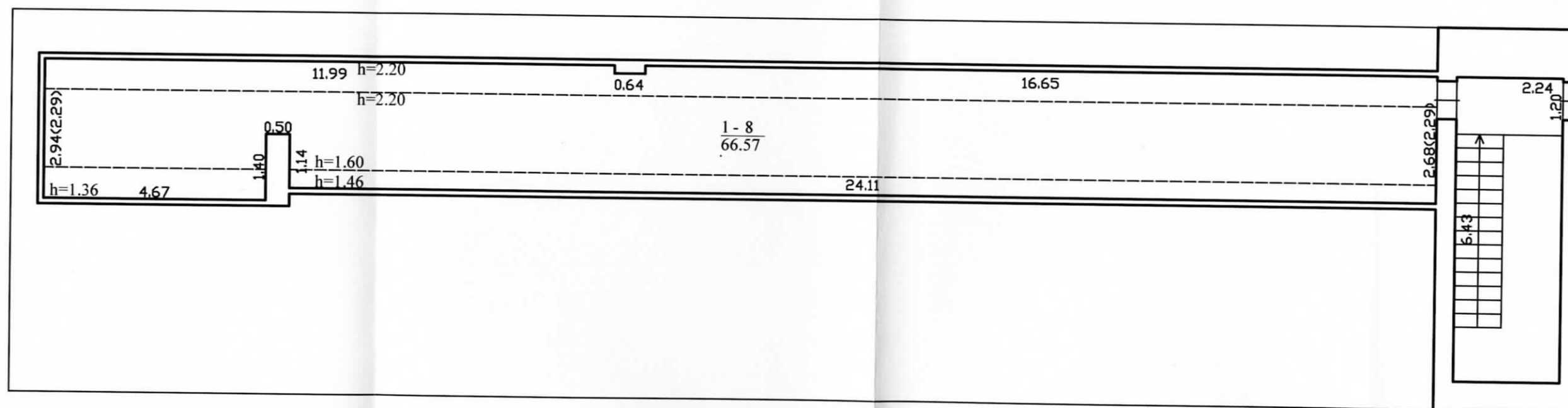

Nuorašas tikras

| | | | |
|--|-------------|--------------------------------|------------|
|  Valstybės įmonės Registrų centro Vilniaus filialas Pažymėjimo Nr. 2M-M-282, išduotas 2008-06-11 | | | |
| Pareigos | V., pavardė | Parašas | Data |
| Matininkas | E. Budrys | | 2017-08-25 |
| Gr. vedėja | L. Šemienė | | 2017-08-25 |
| Pastogės patalpų planas | | 1:100 | A. V. |
| Vilniaus m. sav. Vilniaus m. | | | |
| Mindaugo g. 12 | | | |
| Sudarytas pagal 2017-08-25 kadastrinių matavimų duomenis | | Pastato pažymėjimas plane 3G1p | |



1074639029

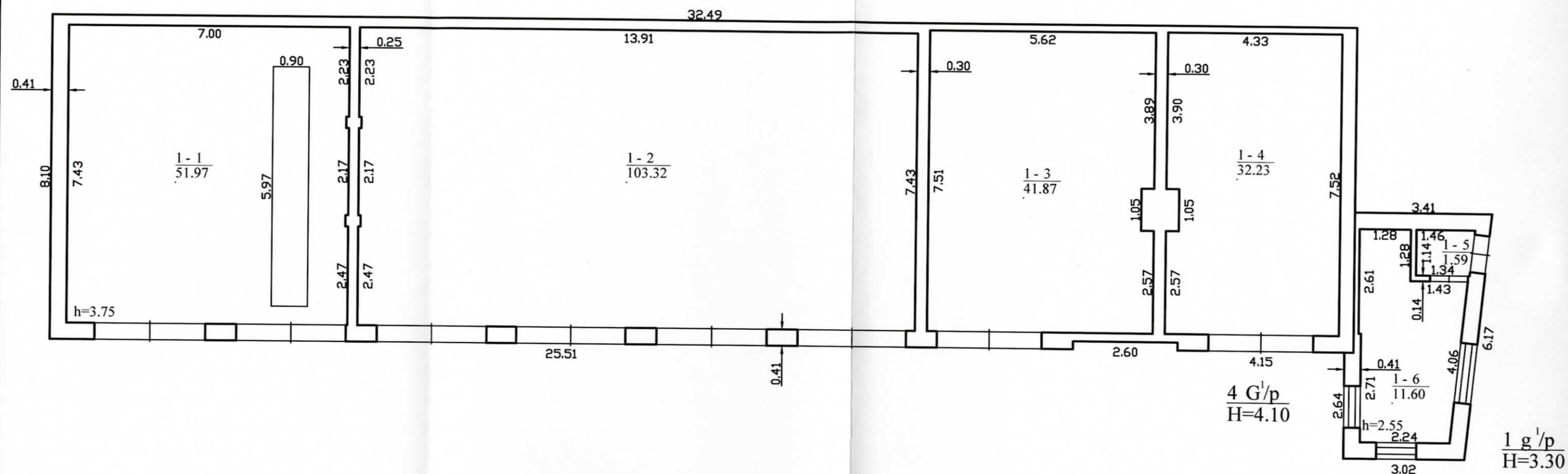

Nuorašas tikras

| | | | |
|--|-------------|--------------------------------|------------|
|  Valstybės įmonės Registrų centro Vilniaus filialas Pažymėjimo Nr. 2M-M-282, išduotas 2008-06-11 | | | |
| Pareigos | V., pavardė | Parašas | Data |
| Matininkas | E. Budrys | | 2017-08-25 |
| Gr. vedėja | L. Šemienė | | 2017-08-25 |
| Pirmo aukšto planas Vilniaus m. sav. Vilniaus m. Mindaugo g. 12 | | | |
| Sudarytas pagal 2017-08-25 kadastrinių matavimų duomenis | | Pastato pažymėjimas plane 4G1p | |



1074646215

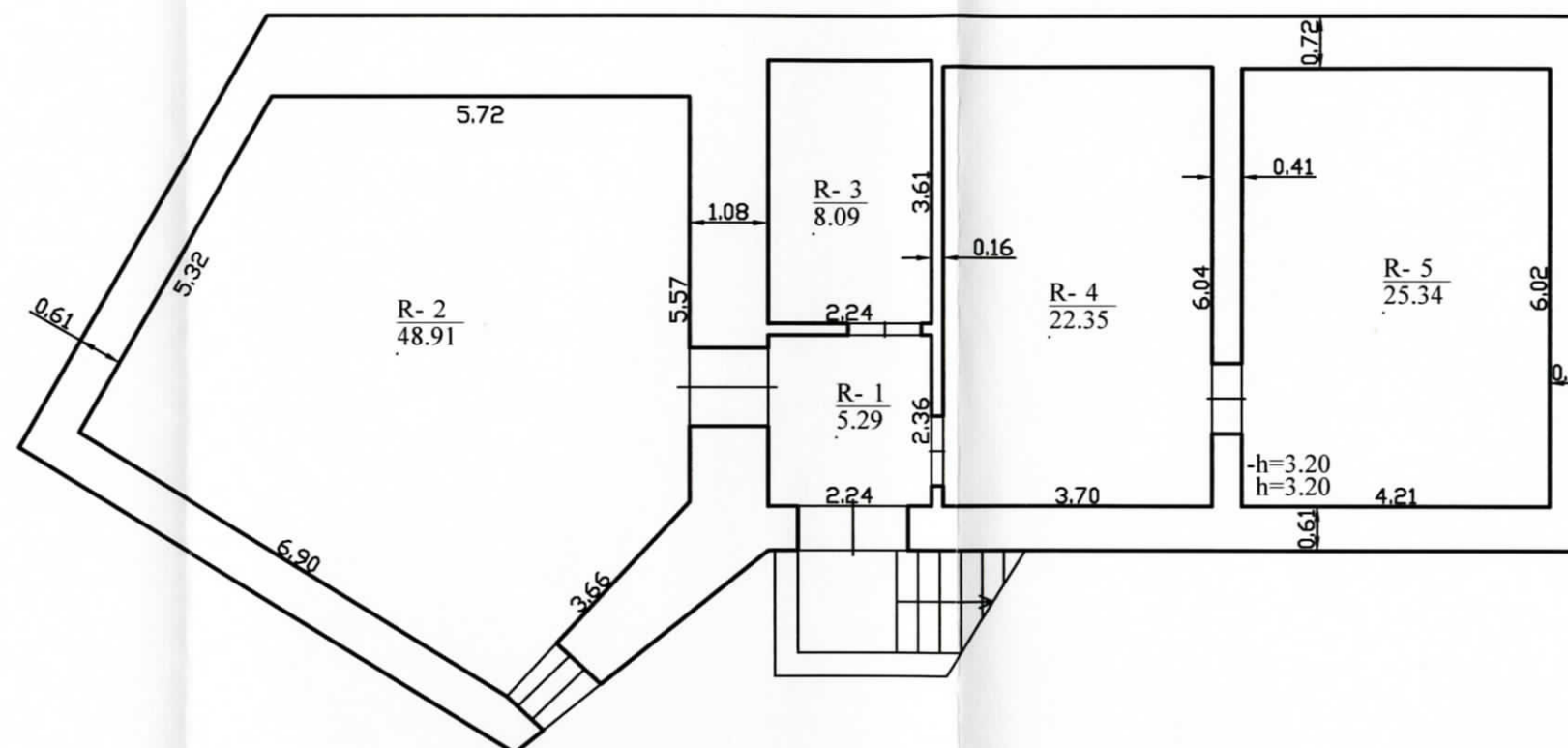

Nuorašas tikras

| | | | |
|---|-------------|--|------------|
| | | Valstybės įmonės Registrų centro Vilniaus filialas | |
| | | Pažymėjimo Nr. 2M-M-282, išduotas 2008-06-11 | |
| Pareigos | V., pavardė | Parašas | Data |
| Matininkas | E. Budrys | | 2017-08-25 |
| Gr. vedėja | L. Šemienė | | |
| Rūsio (pusrūsio) planas | | 1:100 | |
| Vilniaus m. sav. Vilniaus m. Mindaugo g. 12 | | A. V. KADASTRINIŲ MATAVIMŲ SKYRIUS Nr. 2 | |
| Sudarytas pagal 2017-08-25 kadastrinių matavimų duomenis | | Pastato pažymėjimas plane 7P1p | |



1074642679

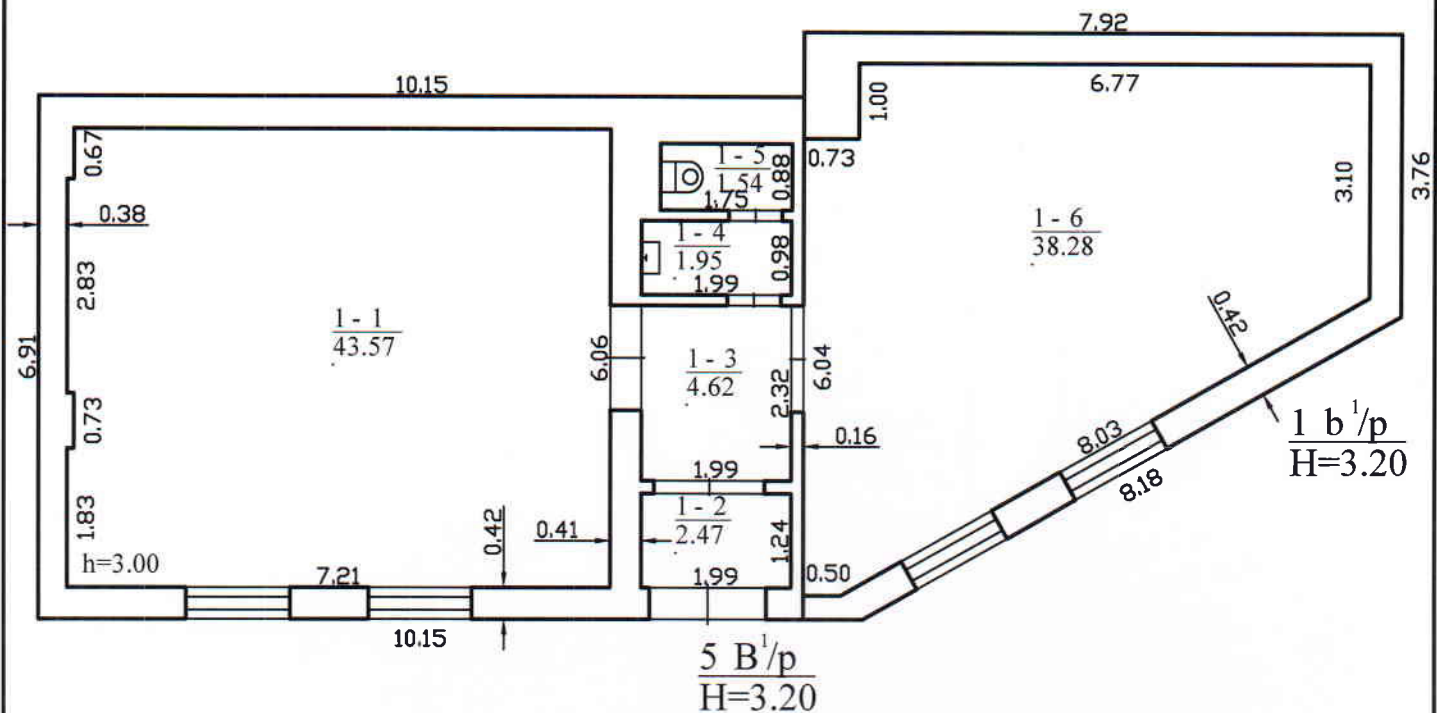

Nuorašas tikras

| | | | |
|---|-------------|---|---|
|  Valstybės įmonės Registrų centro Vilniaus filialas Pažymėjimo Nr.2M-M-282, išduotas 2008-06-11 | | | |
| Pareigos | V., pavardė | Parašas | Data |
| Matininkas | E.Budrys |  | 2017-08-25 |
| Gr. vedėja | L.Šemienė |  | |
| Pirmo aukšto planas | | 1:100 | A.V. |
| Vilniaus m. sav. Vilniaus m. | | | |
| Mindaugo g. 12 | | | |
| Sudarytas pagal 2017-08-25 kadastrinių matavimų duomenis | | Pastato pažymėjimas plane 5B1p |  |





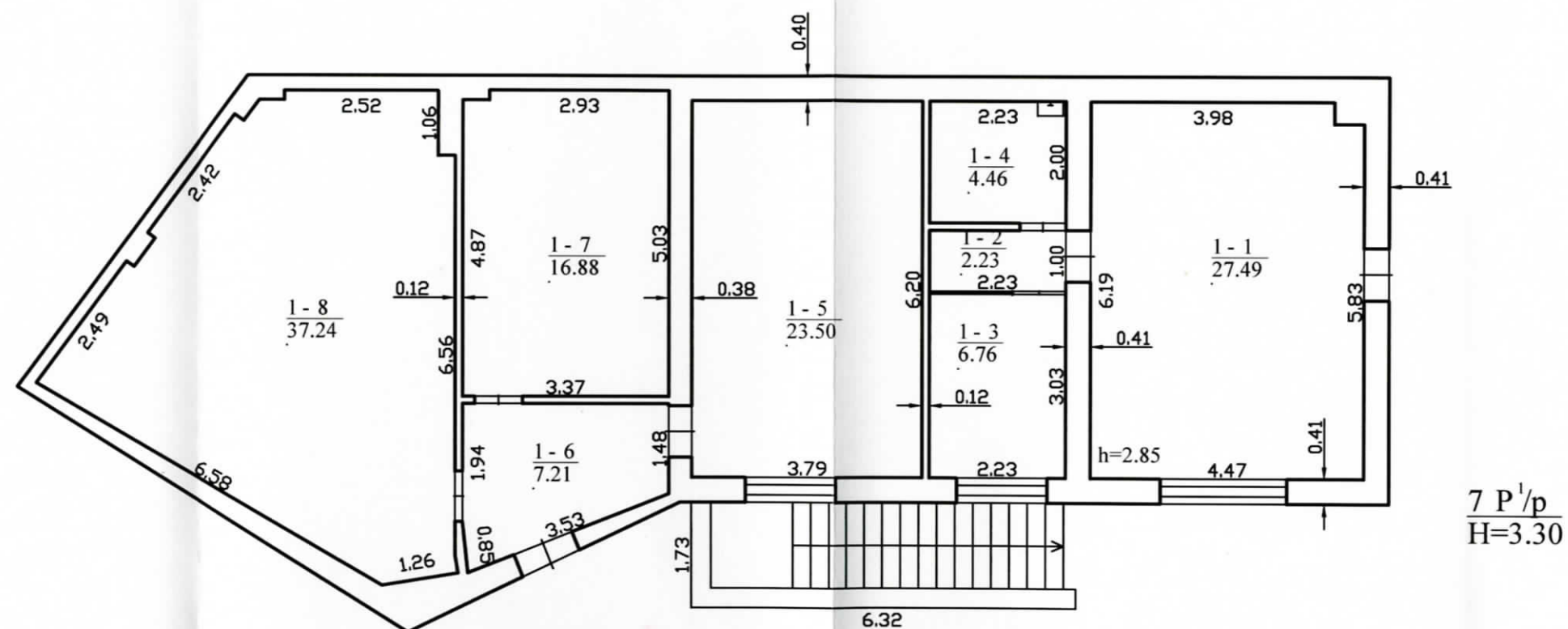

1074706330



7 P¹/p
H=3.30

Nuorašas tikras



| | | | |
|--|-------------|---|---|
|  Valstybės įmonės Registrų centro Vilniaus filialas Pažymėjimo Nr. 2M-M-282, išduotas 2008-06-11 | | | |
| Pareigos | V., pavardė | Parašas | Data |
| Matininkas | E. Budrys |  | 2017-08-25 |
| Gr. vedėja | L. Šemienė |  | |
| Pirmo aukšto planas | | | 1:100 |
| Vilniaus m. sav. Vilniaus m. Mindaugo g. 12 | | |  |
| Sudarytas pagal 2017-08-25 kadastrinių matavimų duomenis | | | |
| Pastato pažymėjimas plane 7P1p | | | |

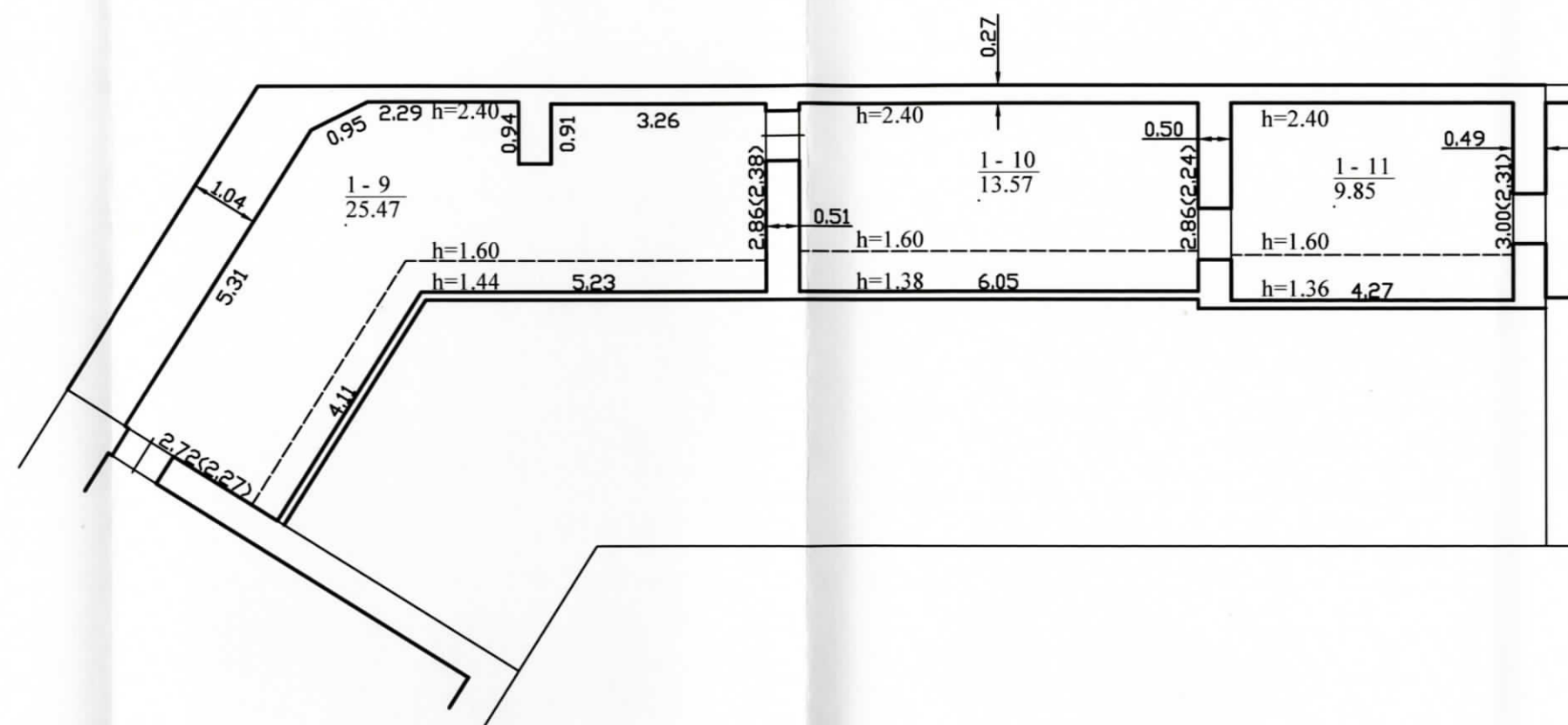

1074706330



Nuorašas tikras

| | | | |
|--|-------------|---|------------|
|  Valstybės įmonės Registrų centro Vilniaus filialas Pažymėjimo Nr. 2M-M-282, išduotas 2008-06-11 | | | |
| Pareigos | V., pavardė | Parašas | Data |
| Matininkas | E. Budrys |  | 2017-08-25 |
| Gr. vedėja | L. Šemienė |  | |
| Pastogės patalpų planas | | 1:100 | A.V. |
| Vilniaus m. sav. Vilniaus m. | | KADASTRINIŲ MATAVIMŲ SKYRIUS | |
| Mindaugo g. 12 | | Nė 2 | |
| Sudarytas pagal 2017-08-25 kadastrinių matavimų duomenis | | Pastato pažymėjimas plane 7P1p | |



1074648626

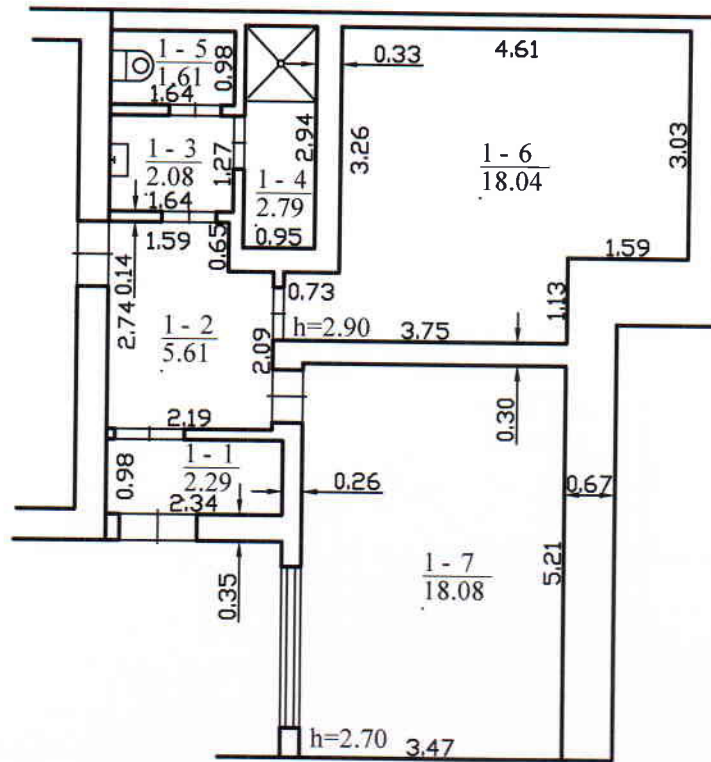

10 L¹/p (b.p.10H1p)
H=3.20





| | | | |
|---|-------------|---|---|
|  | | Valstybės įmonės Registrų centro Vilniaus filialas | |
| Pažymėjimo Nr.2M-M-282, išduotas 2008-06-11 | | | |
| Pareigos | V., pavardė | Parašas | Data |
| Matininkas | E.Budrys |  | 2017-08-25 |
| Gr. vedėja | L.Šėmienė |  | 2017-08-25 |
| Pirmo aukšto planas | | 1:100 |  |
| Vilniaus m. sav. Vilniaus m. | | | |
| Mindaugo g. 12 | | | |
| Sudarytas pagal 2017-08-25 kadastrinių matavimų duomenis | | Pastato pažymėjimas plane 10L 1p (b.p.10H1p) | |

Nuorašas tikras

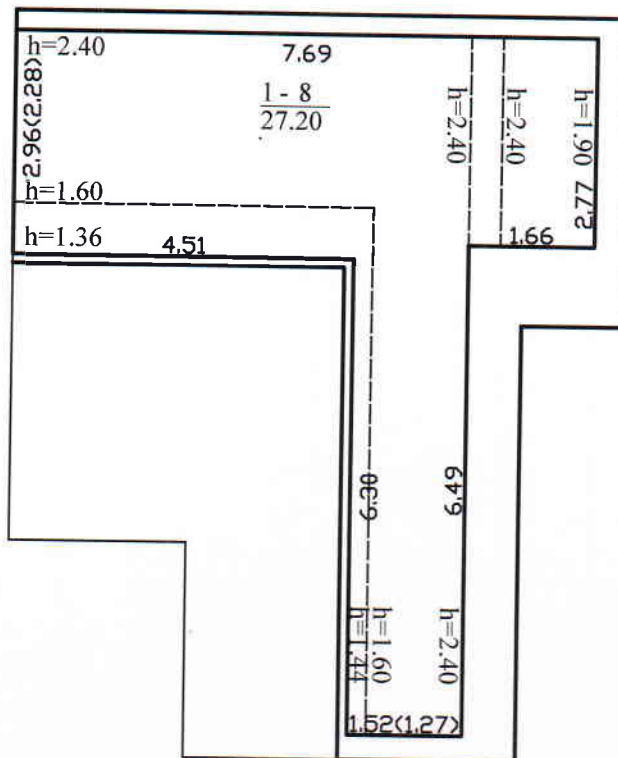

1074706017



| | | | |
|---|-------------|---|---|
|  | | | |
| Valstybės įmonės Registrų centro Vilniaus filialas | | | |
| Pažymėjimo Nr.2M-M-282, išduotas 2008-06-11 | | | |
| Pareigos | V., pavardė | Parašas | Data |
| Matininkas | E.Budrys |  | 2017-08-25 |
| Gr. vedėja | L.Šemienė |  | 2017-08-25 |
| Pastogės patalpų planas | | 1:100 |  |
| Vilniaus m. sav. Vilniaus m. Mindaugo g. 12 | | | |
| Sudarytas pagal 2017-08-25 kadastrinių matavimų duomenis | | Pastato pažymėjimas plane 10L1p (b.p.10H1p) | |

Nuorašas tikras



1074706092

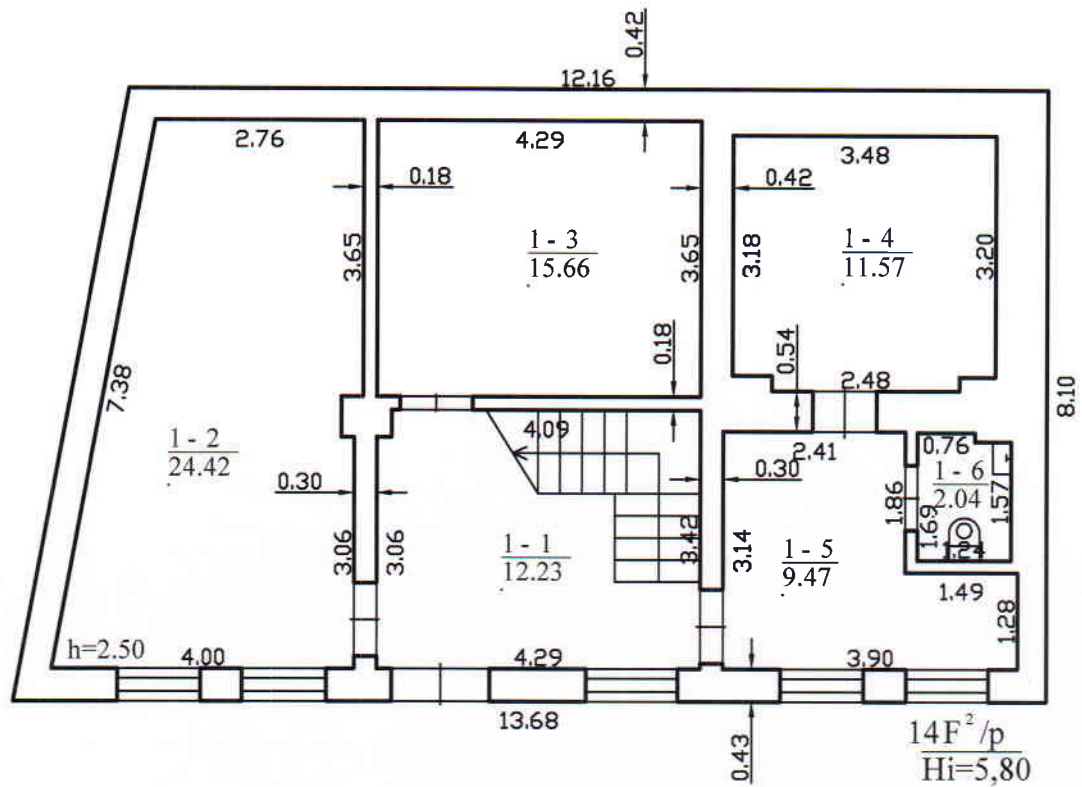

| | | | |
|---|-------------|-----------------------------------|------------|
|  Valstybės įmonės Registrų centro Vilniaus filialas Pažymėjimo Nr.2M-M-282, išduotas 2008-06-11 | | | |
| Pareigos | V., pavardė | Parašas | Data |
| Matininkas | E.Budrys | | 2017-08-25 |
| Gr. vedėja | L.Šemienė | | |
| Pirmo aukšto planas | | 1:100 | |
| Vilniaus m. sav. Vilniaus m. | | A.V. KADASTRINIŲ MATAVIMŲ SKYRIUS | |
| Sudarytas pagal 2017-08-25 kadastrinių matavimų duomenis | | Pastato pažymėjimas plane 14F2p | |
| | | Nr. 2 VILNIAUS FILIALAS | |

Nuorašas tikras

Architectural floor plan of a building with a central staircase. The plan shows various rooms and corridors with dimensions in meters. The overall dimensions are 12.16m by 8.10m. The staircase is located in the center-right area. The plan includes a large room on the left (3.19m by 3.69m), a smaller room on the top left (3.16m by 3.38m), and a large room on the right (7.94m by 2.18m). The staircase is 3.09m wide and 1.90m high. The plan also shows a central corridor (2.98m wide) and a small room (1.29m by 0.98m). The plan is labeled with dimensions and a scale of 1:50.

| | | | |
|---|-------------|---|---|
|  | | Valstybės įmonės Registrų centro Vilniaus filialas | |
| Pažymėjimo Nr.2M-M-282, išduotas 2008-06-11 | | | |
| Pareigos | V., pavardė | Parašas | Data |
| Matininkas | E.Budrys |  | 2008-25 |
| Gr. vedėja | L.Šemienė |  | 2017-06-26 |
| Antro aukšto planas | | 1:100 |  |
| Vilniaus m. sav. Vilniaus m. | | | |
| Mindaugo g. 12 | | | |
| Sudarytas pagal 2017-08-25 kadastrinių matavimų duomenis | | Pastato pažymėjimas plane 14F2p | |

Nuorašas tikras



1074653469

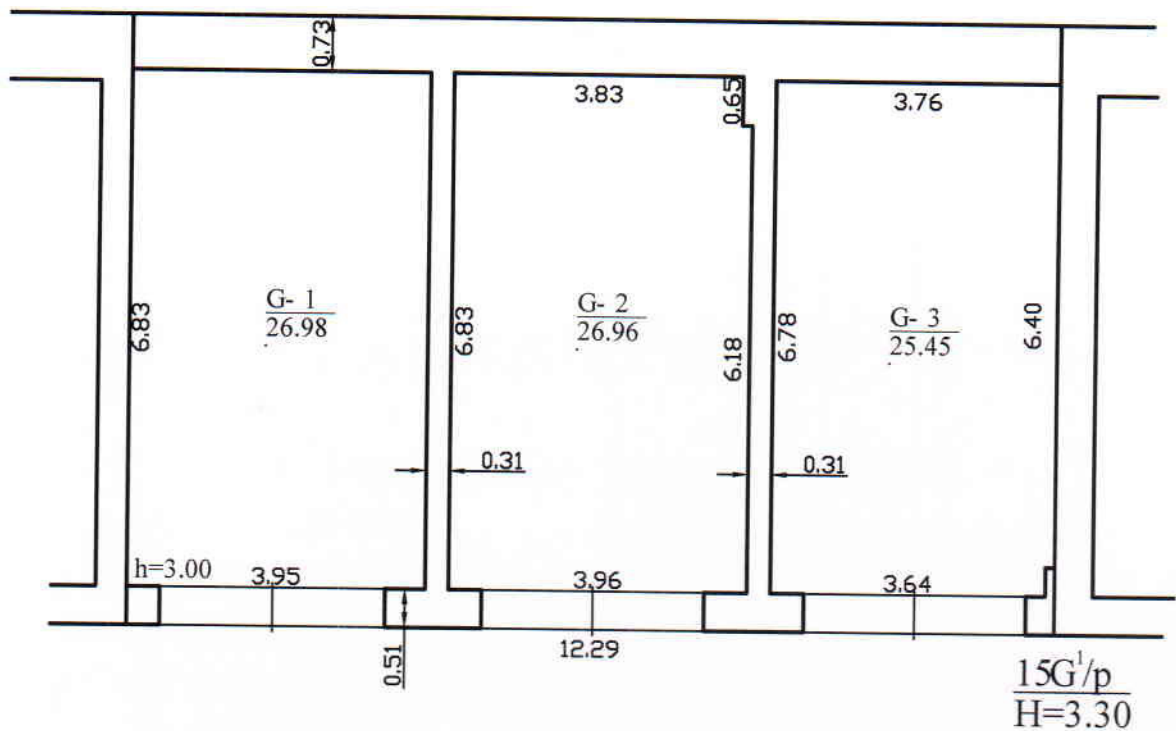

| | | | |
|---|-------------|---------------------------------|------------|
|  | | | |
| Valstybės įmonės Registrų centro Vilniaus filialas | | | |
| Pažymėjimo Nr.2M-M-282, išduotas 2008-06-11 | | | |
| Pareigos | V., pavardė | Parašas | Data |
| Matininkas | E.Budrys | | 2017-08-25 |
| Gr. vedėja | L.Šemienė | | |
| Pirmo aukšto planas | | 1:100 | |
| Vilniaus m. sav. Vilniaus m. | | KADASTRINIŲ MATAVIMŲ SKYRIUS | |
| Mindaugo g. 12 | | Nr. 2 | |
| Sudarytas pagal 2017-08-25 kadastrinių matavimų duomenis | | Pastato pažymėjimas plane 15G1p | |



Nuorašas tikras

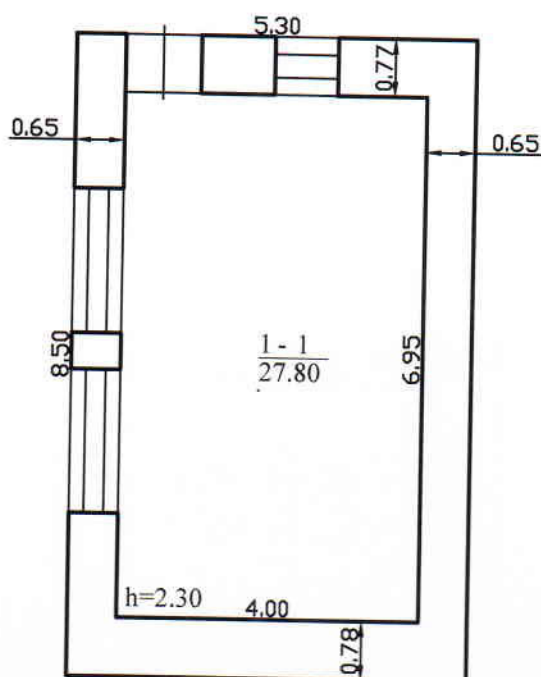

1074655121



$$\frac{191^1/p}{H=2.60}$$

| | | | |
|---|-------------|---|------------|
|  | | Valstybės įmonės Registrų centro Vilniaus filialas | |
| | | Pažymėjimo Nr. 2M-M-282, išduotas 2008-06-11 | |
| Pareigos | V., pavardė | Parašas | Data |
| Matininkas | E. Budrys | | 2017-08-25 |
| Gr. vedėja | L. Šėmienė | | 2017-09-05 |
| Pirmo aukšto planas | | 1:100 | |
| Vilniaus m. sav. Vilniaus m. | |  | |
| Mindaugo g. 12 | | | |
| Sudarytas pagal 2017-08-25 kadastrinių matavimų duomenis | | Pastato pažymėjimas plane 1911p | |

Nuorašas tikras

Pagrindinio pastato, jo dalių ir priestatų kadastro duomenys

Adresas Vilniaus m. sav. Vilniaus m. Mindaugo g. 12

Unikalus Nr. 1094-0235-1028

| Viso pastato | | | |
|--------------------------|--------|-----------------------|-------------|
| Bendras plotas: kv. m | 265,64 | Baigtumo procentas: % | 100 |
| Tūris: kub. m | 1274 | Koordinatė X: | 6061123 |
| Užstatytas plotas: kv. m | 265 | Koordinatė Y: | 582174 |
| Plotas bruto: kv. m | 378 | Statinio kategorija: | Neypatingas |
| Daikto būklė: | | | |

| Kadastro duomenys | Pagrindinis pastatas | Rūsys (pusrūsis) | Pastogės patalpos |
|-------------------------------|----------------------|------------------|-------------------|
| Duomenys užfiksuoti | 2017-08-25 | X | X |
| Žymėjimas | 3G1p | | M |
| Paskirtis | Garažų | X | X |
| Pavadinimas | Garažas | X | X |
| Statybos pradžios metai: | 1940 | | 1940 |
| Statybos pabaigos metai: | 1940 | | 2011 |
| Rekonstravimo pradžios metai: | 2000 | | |
| Rekonstravimo pabaigos metai: | 2000 | | |
| Kap. remonto pradžios metai: | | | |
| Kap. remonto pabaigos metai: | | | |
| Modernizavimo pradžios metai: | | | |
| Modernizavimo pabaigos metai: | | | |
| Papr. remonto pradžios metai: | 2011 | | |
| Papr. remonto pabaigos metai: | 2011 | | |
| Baigtumo procentas: % | 100 | | 100 |
| Aukštų skaičius: | 1 | | |
| Tūris: kub. m | 1060 | | 214 |
| Bendras plotas: kv. m | 199,07 | | 66,57 |
| Pamatai: | Akmenbetonis | | |
| Sienos: | Plytos | | Plytos |
| Perdanga: | Gelžbetonis | | Medis |
| Stogo konstrukcija: | Šlaitinis | | |
| Stogo danga: | Metalas | | |
| Išorės apdaila: | Nėra | | Nėra |
| Pertvaros: | Plytos | | Nėra |
| Grindys: | Monolitinės | | Monolitinės |
| Langai: | Nėra | | Nėra |
| Durys: | Medinės | | Metalinės |
| Vidaus apdaila: | Tinkas | | Tinkas |
| Šildymas: | Nėra | | |
| Vandentiekis: | Nėra | | |
| Nuotekų šalinimas: | Nėra | | |
| Dujos: | Nėra | | |
| Karštas vanduo: | Nėra | | |
| Elektra: | Yra | | |

23-Spa-2017 10:13:55



* 1 0 7 6 1 1 2 5 7 9 *

Lapas 1 iš 2

| Kadastro duomenys | Pagrindinis pastatas | Rūsųs (pusrūsųs) | Pastogės patalpos |
|-------------------------------|----------------------|------------------|-------------------|
| Viryklė: | Nėra | | |
| Vonios kambarys: | Nėra | | |
| Vėdinimas ir kondicionavimas: | Vėdinimas | | |

Parengė Matininkas Eugenijus Budrys

Tikrino Grupės vedėja Laimutė Šėmienė



06-Rgs-2017 08:16:31



Lapas 2 iš 2

Nuorašas tikras

Pagrindinio pastato, jo dalių ir priestatų kadastro duomenys

Adresas Vilniaus m. sav. Vilniaus m. Mindaugo g. 12

Unikalus Nr. 1094-0235-1039

| Viso pastato | | | |
|--------------------------|--------|-----------------------|-------------|
| Bendras plotas: kv. m | 242,58 | Baigtumo procentas: % | 100 |
| Tūris: kub. m | 1144 | Koordinatė X: | 6061093 |
| Užstatytas plotas: kv. m | 283 | Koordinatė Y: | 582176 |
| Plotas bruto: kv. m | 283 | Statinio kategorija: | Neypatingas |
| Daikto būklė: | | | |

| Kadastro duomenys | Pagrindinis pastatas | Rūsys (pusrūsis) | Pastogės patalpos |
|-------------------------------|----------------------|------------------|-------------------|
| Duomenys užfiksuoti | 2017-08-25 | X | X |
| Žymėjimas | 4G1p | | |
| Paskirtis | Garažų | X | X |
| Pavadinimas | Garažas | X | X |
| Statybos pradžios metai: | 1940 | | |
| Statybos pabaigos metai: | 1940 | | |
| Rekonstravimo pradžios metai: | 2000 | | |
| Rekonstravimo pabaigos metai: | 2000 | | |
| Kap. remonto pradžios metai: | | | |
| Kap. remonto pabaigos metai: | | | |
| Modernizavimo pradžios metai: | | | |
| Modernizavimo pabaigos metai: | | | |
| Papr. remonto pradžios metai: | | | |
| Papr. remonto pabaigos metai: | | | |
| Baigtumo procentas: % | 100 | | |
| Aukštų skaičius: | 1 | | |
| Tūris: kub. m | 1079 | | |
| Bendras plotas: kv. m | 229,39 | | |
| Pamatai: | Akmenbetonis | | |
| Sienos: | Plytos | | |
| Perdanga: | Gelžbetonis | | |
| Stogo konstrukcija: | Šlaitinis | | |
| Stogo danga: | Metalas | | |
| Išorės apdaila: | Nėra | | |
| Pertvaros: | Plytos | | |
| Grindys: | Monolitinės | | |
| Langai: | Mediniai | | |
| Durys: | Medinės | | |
| Vidaus apdaila: | Tinkas | | |
| Šildymas: | Nėra | | |
| Vandentiekis: | Nėra | | |
| Nuotekų šalinimas: | Nėra | | |
| Dujos: | Nėra | | |
| Karštas vanduo: | Nėra | | |
| Elektra: | Yra | | |

06-Rgs-2017 09:26:16



* 1 0 7 4 7 0 9 7 8 6 *

Nuorašas tikras

Lapas 1 iš 2

| Kadastro duomenys | Pagrindinis pastatas | Rūsys (pusrūsis) | Pastogės patalpos |
|-------------------------------|----------------------|------------------|-------------------|
| Viryklė: | Nėra | | |
| Vonios kambarys: | Nėra | | |
| Vėdinimas ir kondicionavimas: | Vėdinimas | | |

Parengė Matininkas Eugenijus Budrys

Tikrino Grupės vedėja Laimutė Šėmienė

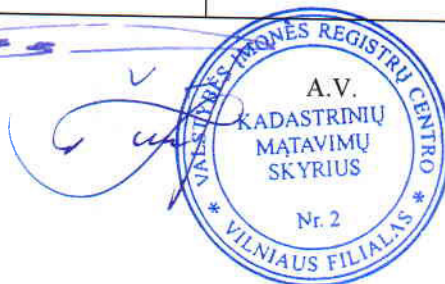

06-Rgs-2017 09:26:16

Nuorašas tikras



* 1 0 7 4 7 0 9 7 8 6 *

Lapas 2 iš 2

| Kadastro duomenys | Priestatas | Priestatas | Priestatas |
|-------------------------------|-------------|------------|------------|
| Duomenys užfiksuoti | 2017-08-25 | | |
| Žymėjimas | lg1p | | |
| Pavadinimas | Priestatas | | |
| Statybos pradžios metai: | 2000 | | |
| Statybos pabaigos metai: | 2000 | | |
| Rekonstravimo pradžios metai: | | | |
| Rekonstravimo pabaigos metai: | | | |
| Kap. remonto pradžios metai: | | | |
| Kap. remonto pabaigos metai: | | | |
| Modernizavimo pradžios metai: | | | |
| Modernizavimo pabaigos metai: | | | |
| Papr. remonto pradžios metai: | | | |
| Papr. remonto pabaigos metai: | | | |
| Baigtumo procentas: % | 100 | | |
| Aukštų skaičius: | 1 | | |
| Tūris: kub. m | 65 | | |
| Bendras plotas: kv. m | 13,19 | | |
| Užstatytas plotas: kv. m | 20 | | |
| Pamatai: | Betonas | | |
| Sienos: | Plytos | | |
| Perdanga: | Medis | | |
| Stogo konstrukcija: | Šlaitinis | | |
| Stogo danga: | Metalas | | |
| Išorės apdaila: | Nėra | | |
| Pertvaros: | Plytos | | |
| Grindys: | Monolitinės | | |
| Langai: | Mediniai | | |
| Durys: | Medinės | | |
| Vidaus apdaila: | Tinkas | | |



Pagrindinio pastato, jo dalių ir priestatų kadastro duomenys

Adresas Vilniaus m. sav. Vilniaus m. Mindaugo g. 12

Unikalus Nr. 1094-0235-1048

| Viso pastato | | | |
|--------------------------|-------|-----------------------|-------------|
| Bendras plotas: kv. m | 92,43 | Baigtumo procentas: % | 100 |
| Tūris: kub. m | 375 | Koordinatė X: | 6061139 |
| Užstatytas plotas: kv. m | 117 | Koordinatė Y: | 582143 |
| Plotas bruto: kv. m | 117 | Statinio kategorija: | Neypatingas |
| Daikto būklė: | | | |

| Kadastro duomenys | Pagrindinis pastatas | Rūsys (pusrūsis) | Pastogės patalpos |
|-------------------------------|----------------------------------|------------------|-------------------|
| Duomenys užfiksuoti | 2017-08-25 | X | X |
| Žymėjimas | 5B1p | | |
| Paskirtis | Administracinė | X | X |
| Pavadinimas | Administracinis | X | X |
| Statybos pradžios metai: | 1940 | | |
| Statybos pabaigos metai: | 1940 | | |
| Rekonstravimo pradžios metai: | 2000 | | |
| Rekonstravimo pabaigos metai: | 2000 | | |
| Kap. remonto pradžios metai: | | | |
| Kap. remonto pabaigos metai: | | | |
| Modernizavimo pradžios metai: | | | |
| Modernizavimo pabaigos metai: | | | |
| Papr. remonto pradžios metai: | 2002 | | |
| Papr. remonto pabaigos metai: | 2002 | | |
| Baigtumo procentas: % | 100 | | |
| Aukštų skaičius: | 1 | | |
| Tūris: kub. m | 224 | | |
| Bendras plotas: kv. m | 54,15 | | |
| Pamatai: | Betonas | | |
| Sienos: | Plytos | | |
| Perdanga: | Medis | | |
| Stogo konstrukcija: | Šlaitinis | | |
| Stogo danga: | Metalas | | |
| Išorės apdaila: | Nėra | | |
| Pertvaros: | Plytos | | |
| Grindys: | Keraminės plytelės | | |
| Langai: | Mediniai | | |
| Durys: | Medinės | | |
| Vidaus apdaila: | Dažai | | |
| Šildymas: | Centrinis šildym. iš centr. sist | | |
| Vandentiekis: | Komunalinis vandentiekis | | |
| Nuotekų šalinimas: | Komunalinis nuotekų šalinimas | | |
| Dujos: | Nėra | | |

23-Spa-2017 10:15:31



* 1 0 7 6 1 1 2 6 4 8 *

Lapas 1 iš 2

| Kadastro duomenys | Pagrindinis pastatas | Rūsys (pusrūsis) | Pastogės patalpos |
|-------------------------------|----------------------|------------------|-------------------|
| Karštas vanduo: | Yra | | |
| Elektra: | Yra | | |
| Viryklė: | Nėra | | |
| Vonios kambarys: | Nėra | | |
| Vėdinimas ir kondicionavimas: | Vėdinimas | | |

Parengė Matininkas Eugenijus Budrys

Tikrino Grupės vedėja Laimutė Šėmienė



06-Rgs-2017 08:44:33



Lapas 2 iš 2

Pagrindinio pastato, jo dalių ir priestatų kadastro duomenys

| Kadastro duomenys | Priestatas | Priestatas | Priestatas |
|-------------------------------|--------------------|------------|------------|
| Duomenys užfiksuoti | 2017-08-25 | | |
| Žymėjimas | 1b1p | | |
| Pavadinimas | Priestatas | | |
| Statybos pradžios metai: | 2000 | | |
| Statybos pabaigos metai: | 2000 | | |
| Rekonstravimo pradžios metai: | | | |
| Rekonstravimo pabaigos metai: | | | |
| Kap. remonto pradžios metai: | | | |
| Kap. remonto pabaigos metai: | | | |
| Modernizavimo pradžios metai: | | | |
| Modernizavimo pabaigos metai: | | | |
| Papr. remonto pradžios metai: | | | |
| Papr. remonto pabaigos metai: | | | |
| Baigtumo procentas: % | 100 | | |
| Aukštų skaičius: | 1 | | |
| Tūris: kub. m | 151 | | |
| Bendras plotas: kv. m | 38,28 | | |
| Užstatytas plotas: kv. m | 47 | | |
| Pamatai: | Betonas | | |
| Sienos: | Plytos | | |
| Perdanga: | Medis | | |
| Stogo konstrukcija: | Šlaitinis | | |
| Stogo danga: | Metalas | | |
| Išorės apdaila: | Nėra | | |
| Pertvaros: | Nėra | | |
| Grindys: | Keraminės plytelės | | |
| Langai: | Mediniai | | |
| Durys: | Medinės | | |
| Vidaus apdaila: | Tinkas | | |



Pagrindinio pastato, jo dalių ir priestatų kadastro duomenys

Adresas Vilniaus m. sav. Vilniaus m. Mindaugo g. 12

Unikalus Nr. 1094-0235-1060

| Viso pastato | | | |
|--------------------------|--------|-----------------------|-------------|
| Bendras plotas: kv. m | 284,64 | Baigtumo procentas: % | 100 |
| Tūris: kub. m | 1221 | Koordinatė X: | 6061111 |
| Užstatytas plotas: kv. m | 164 | Koordinatė Y: | 582196 |
| Plotas bruto: kv. m | 389 | Statinio kategorija: | Neypatingas |
| Daikto būklė: | | | |

| Kadastro duomenys | Pagrindinis pastatas | Rūšys (pusrūšis) | Pastogės patalpos |
|-------------------------------|----------------------------------|------------------|-------------------|
| Duomenys užfiksuoti | 2017-08-25 | X | X |
| Žymėjimas | 7P1p | R | M |
| Paskirtis | Gamybos, pramonės | X | X |
| Pavadinimas | Dirbtuvės | X | X |
| Statybos pradžios metai: | 1940 | 1940 | 1940 |
| Statybos pabaigos metai: | 1940 | 1940 | 2015 |
| Rekonstravimo pradžios metai: | 2000 | 2000 | |
| Rekonstravimo pabaigos metai: | 2000 | 2000 | |
| Kap. remonto pradžios metai: | | | |
| Kap. remonto pabaigos metai: | | | |
| Modernizavimo pradžios metai: | | | |
| Modernizavimo pabaigos metai: | | | |
| Papr. remonto pradžios metai: | 2015 | 2015 | |
| Papr. remonto pabaigos metai: | 2015 | 2015 | |
| Baigtumo procentas: % | 100 | 100 | 100 |
| Aukštų skaičius: | 1 | | |
| Tūris: kub. m | 506 | 554 | 161 |
| Bendras plotas: kv. m | 125,77 | 109,98 | 48,89 |
| Pamatai: | Akmenbetonis | | |
| Sienos: | Plytos | Plytos | Plytos |
| Perdanga: | Medis | Plytos | Medis |
| Stogo konstrukcija: | Šlaitinis | | |
| Stogo danga: | Metalas | | |
| Išorės apdaila: | Nėra | | Nėra |
| Pertvaros: | Plytos | Plytos | Plytos |
| Grindys: | Monolitinės | Monolitinės | Monolitinės |
| Langai: | Mediniai | Mediniai | Nėra |
| Durys: | Medinės | Metalinės | Metalinės |
| Vidaus apdaila: | Tinkas | Tinkas | Tinkas |
| Šildymas: | Centrinis šildym. iš centr. sist | | |
| Vandentiekis: | Komunalinis vandentiekis | | |
| Nuotekų šalinimas: | Komunalinis nuotekų šalinimas | | |
| Dujos: | Nėra | | |

04-Rgs-2017 13:46:03

Nuorašas tikras



* 1 0 7 4 6 4 6 1 9 9 *

Lapas 1 iš 2

| Kadastro duomenys | Pagrindinis pastatas | Rūsysis (pusrūsis) | Pastogės patalpos |
|-------------------------------|----------------------|--------------------|-------------------|
| Karštas vanduo: | Yra | | |
| Elektra: | Yra | | |
| Viryklė: | Nėra | | |
| Vonios kambarys: | Nėra | | |
| Vėdinimas ir kondicionavimas: | Vėdinimas | | |

Parengė Matininkas Eugenijus Budrys

Tikrino Grupės vedėja Laimutė Šemienė



04-Rgs-2017 13:46:03

Nuorašas tikras



* 1 0 7 4 6 4 6 1 9 9 *

Lapas 2 iš 2

Pagrindinio pastato, jo dalių ir priestatų kadastro duomenys

Adresas Vilniaus m. sav. Vilniaus m. Mindaugo g. 12

Unikalus Nr. 1094-0235-1106

| Viso pastato | | | |
|--------------------------|------|-----------------------|------------------------|
| Bendras plotas: kv. m | 77,7 | Baigtumo procentas: % | 100 |
| Tūris: kub. m | 298 | Koordinatė X: | 6061097 |
| Užstatytas plotas: kv. m | 65 | Koordinatė Y: | 582201 |
| Plotas bruto: kv. m | 108 | Statinio kategorija: | II grupės nesudėtingas |
| Daikto būklė: | | | |

| Kadastro duomenys | Pagrindinis pastatas | Rūsys (pusrūsis) | Pastogės patalpos |
|-------------------------------|-----------------------------------|------------------|-------------------|
| Duomenys užfiksuoti | 2017-08-25 | X | X |
| Žymėjimas | 10L1p (b.p.10H1p) | | M |
| Paskirtis | Paslaugų | X | X |
| Pavadinimas | Buitinės patalpos | X | X |
| Statybos pradžios metai: | 1940 | | 1940 |
| Statybos pabaigos metai: | 1940 | | 2015 |
| Rekonstravimo pradžios metai: | 2000 | | |
| Rekonstravimo pabaigos metai: | 2000 | | |
| Kap. remonto pradžios metai: | | | |
| Kap. remonto pabaigos metai: | | | |
| Modernizavimo pradžios metai: | | | |
| Modernizavimo pabaigos metai: | | | |
| Papr. remonto pradžios metai: | 2015 | | |
| Papr. remonto pabaigos metai: | 2015 | | |
| Baigtumo procentas: % | 100 | | 100 |
| Aukštų skaičius: | 1 | | |
| Tūris: kub. m | 209 | | 89 |
| Bendras plotas: kv. m | 50,5 | | 27,2 |
| Pamatai: | Betonas | | |
| Sienos: | Plytos | | Plytos |
| Perdanga: | Medis | | Medis |
| Stogo konstrukcija: | Šlaitinis | | |
| Stogo danga: | Metalas | | |
| Išorės apdaila: | Nėra | | Nėra |
| Pertvaros: | Plytos | | Nėra |
| Grindys: | Lentos | | Monolitinės |
| Langai: | Mediniai | | Nėra |
| Durys: | Medinės | | Metalinės |
| Vidaus apdaila: | Dažai | | Tinkas |
| Šildymas: | Centrinis šildym. iš centr. sist. | | |
| Vandentiekis: | Komunalinis vandentiekis | | |
| Nuotekų šalinimas: | Komunalinis nuotekų šalinimas | | |
| Dujos: | Nėra | | |

23-Spa-2017 10:16:37



* 1 0 7 6 1 1 2 8 0 6 *

Lapas 1 iš 2

| Kadastro duomenys | Pagrindinis pastatas | Rūsų (pusrūsų) | Pastogės patalpos |
|-------------------------------|----------------------|----------------|-------------------|
| Karštas vanduo: | Yra | | |
| Elektra: | Yra | | |
| Viryklė: | Nėra | | |
| Vonios kambarys: | Nėra | | |
| Vėdinimas ir kondicionavimas: | Vėdinimas | | |

Parengė Matininkas Eugenijus Budrys

Tikrino Grupės vedėja Laimutė Šėmienė



04-Rgs-2017 14:28:20

Nuorašas tikras



* 1 0 7 4 6 4 9 3 9 9 *

Lapas 2 iš 2

Pagrindinio pastato, jo dalių ir priestatų kadastro duomenys

Adresas Vilniaus m. sav. Vilniaus m. Mindaugo g. 12

Unikalus Nr. 1094-0235-1182

| Viso pastato | | | |
|--------------------------|--------|-----------------------|-------------|
| Bendras plotas: kv. m | 152,42 | Baigtumo procentas: % | 100 |
| Tūris: kub. m | 609 | Koordinatė X: | 6061150 |
| Užstatytas plotas: kv. m | 105 | Koordinatė Y: | 582143 |
| Plotas bruto: kv. m | 105 | Statinio kategorija: | Neypatingas |
| Daikto būklė: | | | |

| Kadastro duomenys | Pagrindinis pastatas | Rūsys (pusrūsis) | Pastogės patalpos |
|-------------------------------|-----------------------------------|------------------|-------------------|
| Duomenys užfiksuoti | 2017-08-25 | X | X |
| Žymėjimas | 14F2p | | |
| Paskirtis | Sandėliavimo | X | X |
| Pavadinimas | Sandėlis | X | X |
| Statybos pradžios metai: | 1940 | | |
| Statybos pabaigos metai: | 1940 | | |
| Rekonstravimo pradžios metai: | | | |
| Rekonstravimo pabaigos metai: | | | |
| Kap. remonto pradžios metai: | | | |
| Kap. remonto pabaigos metai: | | | |
| Modernizavimo pradžios metai: | | | |
| Modernizavimo pabaigos metai: | | | |
| Papr. remonto pradžios metai: | 2010 | | |
| Papr. remonto pabaigos metai: | 2010 | | |
| Baigtumo procentas: % | 100 | | |
| Aukštų skaičius: | 2 | | |
| Tūris: kub. m | 609 | | |
| Bendras plotas: kv. m | 152,42 | | |
| Pamatai: | Akmenbetonis | | |
| Sienos: | Plytos | | |
| Perdanga: | Gelžbetonis | | |
| Stogo konstrukcija: | Sutapdintas | | |
| Stogo danga: | Metalas | | |
| Išorės apdaila: | Tinkas, dažai | | |
| Pertvaros: | Plytos | | |
| Grindys: | Monolitinės | | |
| Langai: | Mediniai | | |
| Durys: | Medinės | | |
| Vidaus apdaila: | Dažai | | |
| Šildymas: | Centrinis šildym. iš centr. sist. | | |
| Vandentiekis: | Komunalinis vandentiekis | | |
| Nuotekų šalinimas: | Komunalinis nuotekų šalinimas | | |
| Dujos: | Nėra | | |

23-Spa-2017 10:17:44



* 1 0 7 6 1 1 2 9 4 1 *

Lapas 1 iš 2

| Kadastro duomenys | Pagrindinis pastatas | Rūsys (pusrūsis) | Pastogės patalpos |
|-------------------------------|----------------------|------------------|-------------------|
| Karštas vanduo: | Yra | | |
| Elektra: | Yra | | |
| Viryklė: | Nėra | | |
| Vonios kambarys: | Nėra | | |
| Vėdinimas ir kondicionavimas: | Vėdinimas | | |

Parengė Matininkas Eugenijus Budrys

Tikrino Grupės vedėja Laimutė Šėmienė



06-Rgs-2017 08:49:57

Nuorašas tikras



* 1 0 7 4 7 0 7 4 0 3 *

Lapas 2 iš 2

Pagrindinio pastato, jo dalių ir priestatų kadastro duomenys

Adresas Vilniaus m. sav. Vilniaus m. Mindaugo g. 12

Unikalus Nr. 1094-0235-1071

| Viso pastato | | | |
|--------------------------|-------|-----------------------|------------------------|
| Bendras plotas: kv. m | 79,39 | Baigtumo procentas: % | 100 |
| Tūris: kub. m | 332 | Koordinatė X: | 6061130 |
| Užstatytas plotas: kv. m | 101 | Koordinatė Y: | 582150 |
| Plotas bruto: kv. m | 101 | Statinio kategorija: | II grupės nesudėtingas |
| Daikto būklė: | | | |

| Kadastro duomenys | Pagrindinis pastatas | Rūsys (pusrūsis) | Pastogės patalpos |
|-------------------------------|-----------------------------|------------------|-------------------|
| Duomenys užfiksuoti | 2017-08-25 | X | X |
| Žymėjimas | 15G1p | | |
| Paskirtis | Garažų | X | X |
| Pavadinimas | Garantinio remonto korpusas | X | X |
| Statybos pradžios metai: | 1968 | | |
| Statybos pabaigos metai: | 1968 | | |
| Rekonstravimo pradžios metai: | 2000 | | |
| Rekonstravimo pabaigos metai: | 2000 | | |
| Kap. remonto pradžios metai: | | | |
| Kap. remonto pabaigos metai: | | | |
| Modernizavimo pradžios metai: | | | |
| Modernizavimo pabaigos metai: | | | |
| Papr. remonto pradžios metai: | | | |
| Papr. remonto pabaigos metai: | | | |
| Baigtumo procentas: % | 100 | | |
| Aukštų skaičius: | 1 | | |
| Tūris: kub. m | 332 | | |
| Bendras plotas: kv. m | 79,39 | | |
| Pamatai: | Akmenbetonis | | |
| Sienos: | Plytos | | |
| Perdanga: | Gelžbetonis | | |
| Stogo konstrukcija: | Šlaitinis | | |
| Stogo danga: | Metalas | | |
| Išorės apdaila: | Nėra | | |
| Pertvaros: | Plytos | | |
| Grindys: | Monolitinės | | |
| Langai: | Nėra | | |
| Durys: | Medinės | | |
| Vidaus apdaila: | Tinkas | | |
| Šildymas: | Nėra | | |
| Vandentiekis: | Nėra | | |
| Nuotekų šalinimas: | Nėra | | |
| Dujos: | Nėra | | |
| Karštas vanduo: | Nėra | | |

06-Rgs-2017 08:51:58



* 1 0 7 4 7 0 7 5 3 3 *

| Kadastro duomenys | Pagrindinis pastatas | Rūsys (pusrūsis) | Pastogės patalpos |
|-------------------------------|----------------------|------------------|-------------------|
| Elektra: | Yra | | |
| Viryklė: | Nėra | | |
| Vonios kambarys: | Nėra | | |
| Vėdinimas ir kondicionavimas: | Vėdinimas | | |

Parengė Martininkas Eugenijus Budrys

Tikrino Grupės vedėja Laimutė Šėmienė



06-Rgs-2017 08:51:58

Nuorašas tikras



* 1 0 7 4 7 0 7 5 3 3 *

Lapas 2 iš 2

Pagrindinio pastato, jo dalių ir priestatų kadastro duomenys

Adresas Vilniaus m. sav. Vilniaus m. Mindaugo g. 12

Unikalus Nr. 1094-0235-1117

| Viso pastato | | | |
|--------------------------|------|-----------------------|-----------------------|
| Bendras plotas: kv. m | 27,8 | Baigtumo procentas: % | 100 |
| Tūris: kub. m | 117 | Koordinatė X: | 6061097 |
| Užstatytas plotas: kv. m | 45 | Koordinatė Y: | 582145 |
| Plotas bruto: kv. m | 45 | Statinio kategorija: | I grupės nesudėtingas |
| Daikto būklė: | | | |

| Kadastro duomenys | Pagrindinis pastatas | Rūsys (pusrūsis) | Pastogės patalpos |
|-------------------------------|----------------------|------------------|-------------------|
| Duomenys užfiksuoti | 2017-08-25 | X | X |
| Žymėjimas | 1911p | | |
| Paskirtis | Pagalbinio ūkio | X | X |
| Pavadinimas | Ūkinis pastatas | X | X |
| Statybos pradžios metai: | 1940 | | |
| Statybos pabaigos metai: | 1940 | | |
| Rekonstravimo pradžios metai: | | | |
| Rekonstravimo pabaigos metai: | | | |
| Kap. remonto pradžios metai: | | | |
| Kap. remonto pabaigos metai: | | | |
| Modernizavimo pradžios metai: | | | |
| Modernizavimo pabaigos metai: | | | |
| Papr. remonto pradžios metai: | 2000 | | |
| Papr. remonto pabaigos metai: | 2000 | | |
| Baigtumo procentas: % | 100 | | |
| Aukštų skaičius: | 1 | | |
| Tūris: kub. m | 117 | | |
| Bendras plotas: kv. m | 27,8 | | |
| Pamatai: | Betonas | | |
| Sienos: | Plytos | | |
| Perdanga: | Medis | | |
| Stogo konstrukcija: | Šlaitinis | | |
| Stogo danga: | Metalas | | |
| Išorės apdaila: | Tinkas, dažai | | |
| Pertvaros: | Nėra | | |
| Grindys: | Monolitinės | | |
| Langai: | Plastikiniai | | |
| Durys: | Metalinės | | |
| Vidaus apdaila: | Tinkas | | |
| Šildymas: | Nėra | | |
| Vandentiekis: | Nėra | | |
| Nuotekų šalinimas: | Nėra | | |
| Dujos: | Nėra | | |
| Karštas vanduo: | Nėra | | |
| Elektra: | Yra | | |

23-Spa-2017 10:18:45



* 1 0 7 6 1 1 2 9 7 3 *

Lapas 1 iš 2

| Kadastro duomenys | Pagrindinis pastatas | Rūsys (pusrūsis) | Pastogės patalpos |
|-------------------------------|----------------------|------------------|-------------------|
| Viryklė: | Nėra | | |
| Vonios kambarys: | Nėra | | |
| Vėdinimas ir kondicionavimas: | Vėdinimas | | |

Parengė Matininkas Eugenijus Budrys

Tikrino Grupės vedėja Laimutė Šėmienė

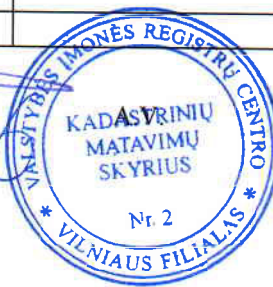

19-Rgs-2017 16:03:44

Nuorašas tikras



* 1 0 7 5 0 9 7 6 3 0 *

Lapas 2 iš 2

2A FORMA

Pagrindinio pastato, jo dalių ir priestatų įkainojimas (perkainojimas)

Adresas Vilniaus m. sav. Vilniaus m. Mindaugo g. 12
Unikalus Nr. 1094-0235-1028

| Vertės nustatymo data | (P) | Žymėjimas | Pavadinimas | Kasmetinis vertės mažinimo koeficientas | Matavimo vienetas | Kiekis | Kainynas ir lentelė | Vieneto statybos vertė po indeksavimo, Eur | Atkūrimo kaštai (statybinė vertė), Eur | Nusidėėjimas % | Atkuriamoji vertė, Eur | Vietovės pataisos koeficientas | Vidutinė rinkos vertė, Eur |
|-----------------------|-----|-----------|-------------------|---|-------------------|--------|---------------------|--|--|----------------|------------------------|--------------------------------|----------------------------|
| 1 | 2 | 3 | 4 | 5 | 6 | 7 | 8 | 9 | 10 | 11 | 12 | 13 | 14 |
| 2017-08-25 | | 3Glp | Garažas | 1.2 | kub. m | 1274 | Modelis: 14732 | 63 | 80300 | 17 | 66600 | | 64400 |
| | P | 3Glp | Garažas | 1.2 | kub. m | 1060 | NTK 2017-2.17.3 | 63,17 | | 20 | | | |
| | P | M | Pastogės patalpos | 1.2 | kub. m | 214 | NTK 2017-2.17.3 | 63,17 | | 2 | | | |

Nuorašas tikras

Parengė Matininkas Eugenijus Budrys

Tikrino Grupės vedėja Laimutė Šemienė

1094-0235-1028
Lapas 1 iš 1

Pagrindinio pastato, jo dalių ir priestatų įkainojimas (perkainojimas)

Adresas Vilniaus m. sav. Vilniaus m. Mindaugo g. 12

Unikalus Nr. 1094-0235-1039

| Vertės nustatymo data | I(P) | Žymėjimas | Pavadinimas | Kasmetinis vertės mažinimo koeficientas | Matavimo vienetas | Kiekis | Kainynas ir lentelė | Vieneto statybos vertė po indeksavimo, Eur | Atkūrimo kaštai (statybinė vertė), Eur | Nusidėvėjimas % | Atkuriamoji vertė, Eur | Vietovės pataisos koeficientas | Vidutinė rinkos vertė, Eur |
|-----------------------|------|-----------|-------------|---|-------------------|--------|---------------------|--|--|-----------------|------------------------|--------------------------------|----------------------------|
| 1 | 2 | 3 | 4 | 5 | 6 | 7 | 8 | 9 | 10 | 11 | 12 | 13 | 14 |
| 2017-08-25 | | 4G1p | Garažas | 1.2 | kub. m | 1144 | Modelis: 14732 | 63 | 72100 | 20 | 57700 | | 59600 |
| | P | 4G1p | Garažas | 1.2 | kub. m | 1079 | NTK 2017-2.17.3 | 63,17 | | 20 | | | |
| | P | lg1p | Priestatas | 1.2 | kub. m | 65 | NTK 2017-2.17.3 | 63,17 | | 20 | | | |

Nuorodų tikras

Parėngė Maininkas Eugenijus Budrys

Tikrino Grupės vedėja Laimutė Šėmienė



2A FORMA

Pagrindinio pastato, jo dalių ir priestatų įkainojimas (perkainojimas)

Adresas Vilniaus m. sav. Vilniaus m. Mindaugo g. 12
Unikalus Nr. 1094-0235-1048

| Vertės nustatymo data | (P) | Žymėjimas | Pavadinimas | Kasmetinis vertės mažinimo koeficientas | Matavimo vienetas | Kiekis | Kainynas ir lentelė | Vieneto statybos vertė po indeksavimo, Eur | Atkūrimo kaštai (statybinė vertė), Eur | Nusidėvėjimas % | Atkuriamoji vertė, Eur | Vietovės pataisos koeficientas | Vidutinė rinkos vertė, Eur |
|-----------------------|-----|-----------|-----------------|---|-------------------|--------|---------------------|--|--|-----------------|------------------------|--------------------------------|----------------------------|
| 1 | 2 | 3 | 4 | 5 | 6 | 7 | 8 | 9 | 10 | 11 | 12 | 13 | 14 |
| 2017-08-25 | | 5B1p | Administracinis | 0.8 | kub. m | 375 | Modelis: 14731 | 226 | 84800 | 14 | 72900 | | 92400 |
| | P | 5B1p | Administracinis | 0.8 | kub. m | 224 | NTK 201-2.5.1 | 233,35 | | 14 | | | |
| | P | 1b1p | Priestatas | 0.8 | kub. m | 151 | NTK 2017-2.5.1 | 216,33 | | 14 | | | |

Nuorašas tikras

Parengė Matininkas Eugenijus Budrys

Tikrino Grupės vedėja Laimutė Šemienė



04-Rgs-2017 12:31:53

Lapas 1 iš 1

Pagrindinio pastato, jo dalių ir priestatų įkainojimas (perkainojimas)

Adresas Vilniaus m. sav. Vilniaus m. Mindaugo g. 12
Unikalus Nr. 1094-0235-1060

| Vertės nustatymo data | (P) | Žymėjimas | Pavaadinimas | Kasmetinis vertės mažinimo koeficientas | Matavimo vienetas | Kiekis | Kainynas ir lentelė | Vieneto statybos vertė po indeksavimo, Eur | Atkūrimo kaštai (statybinė vertė), Eur | Nusidėvėjimas % | Atkuriamoji vertė, Eur | Vietovės patalpos koeficientas | Vidutinė rinkos vertė, Eur |
|-----------------------|-----|-----------|-------------------|---|-------------------|--------|---------------------|--|--|-----------------|------------------------|--------------------------------|----------------------------|
| 1 | 2 | 3 | 4 | 5 | 6 | 7 | 8 | 9 | 10 | 11 | 12 | 13 | 14 |
| 2017-08-25 | | 7P1p | Dirbtuvės | 1.2 | kub. m | 1221 | | 98 | 120000 | 18 | 98100 | 1.2 | 118000 |
| | P | 7P1p | Dirbtuvės | 1.2 | kub. m | 506 | NTK 2017-2.4.4 | 101,07 | | 20 | | | |
| | P | R | Rūsųs | 1.2 | kub. m | 554 | NTK 2017-2.4.4 | 98,04 | | 20 | | | |
| | I | M | Pastogės patalpos | 1.2 | kub. m | 161 | NTK 2017-2.4.4 | 88,94 | | 2 | | | |

Nuorodas tikras

Parengė Matininkas Eugenijus Budrys

Tikrino Grupės vedėja Laimutė Šėmienė



Pagrindinio pastato, jo dalių ir priestatų įkainojimas (perkainojimas)

Adresas Vilniaus m. sav. Vilniaus m. Mindaugo g. 12
Unikalus Nr. 1094-0235-1106

| Vertės nustatymo data | (P) | Žymėjimas | Pavadinimas | Kasmetinis vertės mažinimo koeficientas | Matavimo vienetas | Kiekis | Kainynas ir lentelė | Vieneto statybos vertė po indeksavimo, Eur | Atkūrimo kaštai (statybinė vertė), Eur | Nusidėvėjimas % | Atkuriamoji vertė, Eur | Vietovės patalpos koeficientas | Vidutinė rinkos vertė, Eur |
|-----------------------|-----|----------------------|-------------------|---|-------------------|--------|---------------------|--|--|-----------------|------------------------|--------------------------------|----------------------------|
| 1 | 2 | 3 | 4 | 5 | 6 | 7 | 8 | 9 | 10 | 11 | 12 | 13 | 14 |
| 2017-08-25 | | 10Lip (b.p.10Hip) | Buitinės patalpos | 0.8 | kub. m | 298 | Modelis: 14728 | 206 | 61400 | 10 | 55200 | | 63000 |
| | P | 10Lip (b.p.10Hip) | Buitinės patalpos | 0.8 | kub. m | 209 | NTK 2017-2.3.1 | 215,37 | | 14 | | | |
| | I | M | Pastogės patalpos | 0.8 | kub. m | 89 | NTK 2017-2.3.1 | 183,63 | | 2 | | | |

Parengė Matininkas Eugenijus Būdrys

Tikrino Grupės vedėja Laimutė Šėmienė



Pagrindinio pastato, jo dalių ir priestatų įkainojimas (perkainojimas)

Adresas Vilniaus m. sav. Vilniaus m. Mindaugo g. 12
Unikalus Nr. 1094-0235-1182

| Vertės nustatymo data | (P) | Žymėjimas | Pavadinimas | Kasmetinis vertės mažinimo koeficientas | Matavimo vienetas | Kiekis | Kainynas ir lentelė | Vieneto statybos vertė po indeksavimo, Eur | Atkūrimo kaštai (statybinė vertė), Eur | Nusidėvėjimas % | Atkuriamoji vertė, Eur | Vietovės patalpos koeficientas | Vidutinė rinkos vertė, Eur |
|-----------------------|-----|-----------|-------------|---|-------------------|--------|---------------------|--|--|-----------------|------------------------|--------------------------------|----------------------------|
| 1 | 2 | 3 | 4 | 5 | 6 | 7 | 8 | 9 | 10 | 11 | 12 | 13 | 14 |
| 2017-08-25 | | 14F2p | Sandėlis | 1.2 | kub. m | 609 | | 67 | 40800 | 70 | 12200 | 1.0 | 12200 |
| | P | 14F2p | Sandėlis | 1.2 | kub. m | 609 | NTK 2017-2.2.6 | 67,16 | | 70 | | | |

Parengė Matininkas Eugenijus Budrys

Tikrino Grupės vedėja Laimutė Šėmienė



Pagrindinio pastato, jo dalių ir priestatų įkainojimas (perkainojimas)

Adresas Vilniaus m. sav. Vilniaus m. Mindaugo g. 12
Unikalus Nr. 1094-0235-1071

| Vertės nustatymo data | I(P) | Žymėjimas | Pavaadinimas | Kasmetinis vertės mažinimo koeficientas | Matavimo vienetas | Kiekis | Kainynas ir lentelė | Vieneto statybos vertė po indeksavimo, Eur | Atkūrimo kaštai (statybinė vertė), Eur | Nusidėvėjimas % | Atkuriamoji vertė, Eur | Vietovės pataisos koeficientas | Vidutinė rinkos vertė, Eur |
|-----------------------|------|-----------|-----------------------------|---|-------------------|--------|-----------------------------------|--|--|-----------------|------------------------|--------------------------------|----------------------------|
| 1 | 2 | 3 | 4 | 5 | 6 | 7 | 8 | 9 | 10 | 11 | 12 | 13 | 14 |
| 2017-08-25 | | 15G1p | Garantinio remonto korpusas | 1.2 | kub. m | 332 | Modelis: 14732 NTK 2017-2.17.3 | 64 | 21200 | 20 | 17000 | | 24700 |
| | P | 15G1p | Garantinio remonto korpusas | 1.2 | kub. m | 332 | | 63,71 | | 20 | | | |

Nuorodas tikras

Parengė Matininkas Eugenijus Budrys

Tikrino Grupės vedėja Laimutė Šemienė



Pagalbinio pastato, jo dalių ir priestatų įkainojimas (perkainojimas)

Adresas Vilniaus m. sav. Vilniaus m. Mindaugo g. 12
Unikalus Nr. 1094-0235-1117

| Vertės nustatymo data | (P) | Žymėjimas | Pavadinimas | Kasmetinis vertės mažinimo koeficientas | Matavimo vienetas | Kiekis | Kainynas ir lentelė | Vieneto statybos vertė po indeksavimo, Eur | Atkūrimo kaštai (statybinė vertė), Eur | Nusidėvėjimas % | Atkūriamoji vertė, Eur | Vietovės patalpos koeficientas | Vidutinė rinkos vertė, Eur |
|-----------------------|-----|-----------|-----------------|---|-------------------|--------|---------------------|--|--|-----------------|------------------------|--------------------------------|----------------------------|
| 1 | 2 | 3 | 4 | 5 | 6 | 7 | 8 | 9 | 10 | 11 | 12 | 13 | 14 |
| 2016-08-25 | | 1911p | Ūkinis pastatas | 1.2 | kub. m | 117 | | 107 | 12500 | 70 | 3760 | | 6270 |
| | P | 1911p | Ūkinis pastatas | 1.2 | kub. m | 117 | NTK 2013-2.7.1 | 106,88 | | 70 | | | |

Nuorasa tikras

Parengė Matininkas Eugenijus Budrys

Tikrino Grupės vedėja Laimutė Šėmienė



Pagrindinio pastato vidaus plotų eksplikacija

Adresas Vilniaus m. sav. Vilniaus m. Mindaugo g. 12

Unikalus Nr. 1094-0235-1028

Žymėjimas 3G1p

Pavadinimas Garažas

Paskirtis Garažų

Matavimų data 2017-08-25

| Nuorašas tikras | Patalpos pažymėjimas plane | | Patalpų pavadinimas | Bendras plotas m ² | Gyvenamosios paskirties patalpų | | | | | | | | Negyvenamosios paskirties patalpų | |
|-------------------------------------|----------------------------|------------|---------------------|-------------------------------|-----------------------------------|---------------------------------|------------------------------|---|----|--|--|------------------------------|-----------------------------------|----------------------------------|
| | 1 simbolis | 2 simbolis | | | Naudingasis plotas m ² | Iš to skaičiaus | | | | Pagalbinis nenaudingasis plotas m ² | Rūšių (pusrūšių) plotas m ² | Garažų plotas m ² | Pagrindinis plotas m ² | Pagalbinis plotas m ² |
| | | | | | | Gyvenamas plotas m ² | Verslo plotas m ² | Pagalbinis naudojamas plotas m ² | | | | | | |
| 1 | 2 | 3 | 4 | 5 | 6 | 7 | 8 | 9 | 10 | 11 | 12 | 13 | 14 | |
| 1 | 1 | 1 | Garažas | 30,76 | | | | | | | 30,76 | | | |
| 1 | 1 | 2 | Garažas | 30,67 | | | | | | | 30,67 | | | |
| 1 | 1 | 3 | Garažas | 30,30 | | | | | | | 30,30 | | | |
| 1 | 1 | 4 | Garažas | 30,11 | | | | | | | 30,11 | | | |
| 1 | 1 | 5 | Garažas | 30,17 | | | | | | | 30,17 | | | |
| 1 | 1 | 6 | Garažas | 32,66 | | | | | | | 32,66 | | | |
| 1 | 1 | 7 | El. skydinė | 14,40 | | | | | | | | | 14,40 | |
| 1 | 1 | 8 | Sandėlis | 66,57 | | | | | | | | | 66,57 | |
| Iš viso pirma aukšte (8 patalpos) | | | | 265,64 | | | | | | | 184,67 | | 80,97 | |



| | | | | | | | | | | | |
|------------------------|--------|--|--|--|--|--|--|--|--|--------|-------|
| Iš viso (8 patalpos) | 265,64 | | | | | | | | | 184,67 | 80,97 |
|------------------------|--------|--|--|--|--|--|--|--|--|--------|-------|

Parengė Matininkas Eugenijus Budrys

Tikrino Grupės vedėja Laimutė Šėmienė



Nuorašas tikras

Pagrindinio pastato vidaus plotų eksplikacija

Adresas Vilniaus m. sav. Vilniaus m. Mindaugo g. 12

Unikalus Nr. 1094-0235-1039

Žymėjimas 4G1p

Pavadinimas Garažas

Paskirtis Garažų

Matavimų data 2017-08-25

| Aukšto Nr. | Patalpos pažymėjimas plane | | Patalpų pavadinimas | Bendras plotas m ² | Gyvenamosios paskirties patalpų | | | | | | | | Negyvenamosios paskirties patalpų | |
|--------------------------------------|----------------------------|------------|---------------------|-------------------------------|---------------------------------|---------------------------------|------------------------------|--|----|--|--|------------------------------|-----------------------------------|----------------------------------|
| | 1 simbolis | 2 simbolis | | | Naudingas plotas m ² | Iš to skaičiaus | | | | Pagalbinis nenaudingas plotas m ² | Rūšių (pusrūšių) plotas m ² | Garažų plotas m ² | Pagalbinis plotas m ² | Pagalbinis plotas m ² |
| | | | | | | Gyvenamas plotas m ² | Verslo plotas m ² | Pagalbinis naudingas plotas m ² | | | | | | |
| 1 | 2 | 3 | 4 | 5 | 6 | 7 | 8 | 9 | 10 | 11 | 12 | 13 | 14 | |
| 1 | 1 | 1 | Garažas | 51,97 | | | | | | | 51,97 | | | |
| 1 | 1 | 2 | Garažas | 103,32 | | | | | | | 103,32 | | | |
| 1 | 1 | 3 | Garažas | 41,87 | | | | | | | 41,87 | | | |
| 1 | 1 | 4 | Garažas | 32,23 | | | | | | | 32,23 | | | |
| 1 | 1 | 5 | Pagalbinė patalpa | 1,59 | | | | | | | | | 1,59 | |
| 1 | 1 | 6 | Pagalbinė patalpa | 11,60 | | | | | | | | | 11,60 | |
| Iš viso pirmae aukšte (6 patalpos) | | | | 242,58 | | | | | | | 229,39 | | 13,19 | |
| Iš viso (6 patalpos) | | | | 242,58 | | | | | | | 229,39 | | 13,19 | |

Parėngė Matininkas Eugenijus Budrys

Tikrinio Grupės vedėja Laimutė Šėmienė



Pagrindinio pastato vidaus plotų eksplikacija

Adresas Vilniaus m. sav. Vilniaus m. Mindaugo g. 12

Unikalus Nr. 1094-0235-1048

Žymėjimas 5B1p

Pavadinimas Administracinis

Paskirtis Administracinė

Matavimų data 2017-08-25

| Aukšto Nr. | Patalpos pažymėjimas plane | | Patalpų pavadinimas | Bendras plotas m ² | Gyvenamosios paskirties patalpų | | | | | | | Negyvenamosios paskirties patalpų | |
|-------------------------------------|----------------------------|------------|---------------------|-------------------------------|---------------------------------|---|---|---|---|--|----------------------------|------------------------------------|------------------------------------|
| | 1 simbolis | 2 simbolis | | | Iš to skaičiaus | | | Pagalbiniams naudojamas plotas m ² | Pagalbiniams nenaudojamas plotas m ² | Rūšių (pusrūšių) plotas m ² | Garų plotas m ² | Pagalbiniams plotas m ² | Pagalbiniams plotas m ² |
| 1 | 2 | 3 | 4 | 5 | 6 | 7 | 8 | 9 | 10 | 11 | 12 | 13 | 14 |
| 1 | 1 | 1 | Sandėlis | 43,57 | | | | | | | | | 43,57 |
| 1 | 1 | 2 | Tambūras | 2,47 | | | | | | | | | 2,47 |
| 1 | 1 | 3 | Koridorius | 4,62 | | | | | | | | | 4,62 |
| 1 | 1 | 4 | Sanitarinis mazgas | 1,95 | | | | | | | | | 1,95 |
| 1 | 1 | 5 | Sanitarinis mazgas | 1,54 | | | | | | | | | 1,54 |
| 1 | 1 | 6 | Kabinetas | 38,28 | | | | | | | | 38,28 | |
| Iš viso pirma aukšte (6 patalpos) | | | | 92,43 | | | | | | | | 38,28 | 54,15 |
| Iš viso (6 patalpos) | | | | 92,43 | | | | | | | | 38,28 | 54,15 |

Nuorašas tikras

Parengė Matininkas Eugenijus Budrys

Tikrino Grupės vedėja Laimutė Šemienė



* 1 0 7 4 4 8 1 0 3 2 *

Pagrindinio pastato vidaus plotų eksplikacija

Adresas Vilniaus m. sav. Vilniaus m. Mindaugo g. 12

Unikalus Nr. 1094-0235-1060

Žymėjimas 7P1p

Pavadinimas Dirbtuvės

Paskirtis Gamybos, pramonės

Matavimų data 2017-08-25

| Aukšto Nr. | Patalpos pažymėjimas plane | | Patalpų pavadinimas | Bendras plotas m ² | Gyvenamosios paskirties patalpų | | | | | | | | Negyvenamosios paskirties patalpų | |
|-------------------------------|----------------------------|------------|---------------------|-------------------------------|---------------------------------|---------------------------------|------------------------------|--|--|--|----------------------------|-----------------------------------|-----------------------------------|--|
| | 1 simbolis | 2 simbolis | | | Naudingas plotas m ² | Iš to skaičiaus | | | Pagalbinis nenaudingas plotas m ² | Rūšių (pusrūšių) plotas m ² | Garų plotas m ² | Pagrindinis plotas m ² | Pagalbinis plotas m ² | |
| | | | | | | Gyvenamas plotas m ² | Verslo plotas m ² | Pagalbinis naudingas plotas m ² | | | | | | |
| 1 | 2 | 3 | 4 | 5 | 6 | 7 | 8 | 9 | 10 | 11 | 12 | 13 | 14 | |
| R | R | 1 | Koridorius | 5,29 | | | | | | | | | 5,29 | |
| R | R | 2 | Sandėlis | 48,91 | | | | | | | | 48,91 | | |
| R | R | 3 | Katilinė | 8,09 | | | | | | | | | 8,09 | |
| R | R | 4 | Sandėlis | 22,35 | | | | | | | | 22,35 | | |
| R | R | 5 | Sandėlis | 25,34 | | | | | | | | 25,34 | | |
| Iš viso rūšyje (5 patalpos) | | | | 109,98 | | | | | | | | 96,60 | 13,38 | |
| 1 | 1 | 1 | Kabinetas | 27,49 | | | | | | | | 27,49 | | |
| 1 | 1 | 2 | Koridorius | 2,23 | | | | | | | | | 2,23 | |
| 1 | 1 | 3 | Kabinetas | 6,76 | | | | | | | | 6,76 | | |
| 1 | 1 | 4 | Pagalbinė patalpa | 4,46 | | | | | | | | | 4,46 | |
| 1 | 1 | 5 | Pagalbinė patalpa | 23,50 | | | | | | | | | 23,50 | |

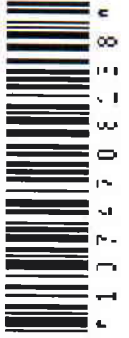

| 1 | 2 | 3 | 4 | 5 | 6 | 7 | 8 | 9 | 10 | 11 | 12 | 13 | 14 |
|--|---|----|-------------------|--------|---|---|---|---|----|----|----|--------|-------|
| 1 | 1 | 6 | Koridorius | 7,21 | | | | | | | | | 7,21 |
| 1 | 1 | 7 | Sandėlis | 16,88 | | | | | | | | 16,88 | |
| 1 | 1 | 8 | Dirbtuvių patalpa | 37,24 | | | | | | | | 37,24 | |
| 1 | 1 | 9 | Sandėlis | 25,47 | | | | | | | | 25,47 | |
| 1 | 1 | 10 | Sandėlis | 13,57 | | | | | | | | 13,57 | |
| 1 | 1 | 11 | Sandėlis | 9,85 | | | | | | | | 9,85 | |
| Iš viso pirmame aukšte (11 patalpos) | | | | 174,66 | | | | | | | | 137,26 | 37,40 |
| Iš viso (16 patalpos) | | | | 284,64 | | | | | | | | 233,86 | 50,78 |

Nuorašas tikras

parengė Matinkas Eugenijus Budrys

Tikrino Grupės vedėja Laimutė Šėmienė

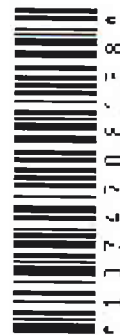

1172708

Pagrindinio pastato vidaus plotų eksplikacija

Adresas Vilniaus m. sav. Vilniaus m. Mindaugo g. 12

Unikalus Nr. 1094-0235-1106

Žymėjimas
10L1p (b.p. 10H1p)

Pavadinimas Buitinės patalpos

Paskirtis Paslaugų

Matavimų data 2017-08-25

[illegible]

| | | | | | | | | | | | | | |
|------------------------|-------|--|--|--|--|--|--|--|--|--|--|-------|-------|
| Iš viso (8 patalpos) | 77,70 | | | | | | | | | | | 63,32 | 14,38 |
|------------------------|-------|--|--|--|--|--|--|--|--|--|--|-------|-------|

Parengė Matinkas Eugenijus Budrys

Tikrino Grupės vedėja Laimutė Šėmienė



Nuorašas tikras

Pagrindinio pastato vidaus plotų eksplikacija

Adresas Vilniaus m. sav. Vilniaus m. Mindaugo g. 12

Unikalus Nr. 1094-0235-1182

Žymėjimas 14F2p

Pavadinimas Sandėlis

Paskirtis Sandėliavimo

Matavimų data 2017-08-25

| Aukšto Nr. | Patalpos pažymėjimas plane | | Patalpų pavadinimas | Bendras plotas m ² | Gyvenamosios paskirties patalpų | | | | | | | | Negyvenamosios paskirties patalpų | |
|---------------------------------------|----------------------------|------------|---------------------|-------------------------------|---------------------------------|------------------------------|--|---|---|--|--|-----------------------------|-----------------------------------|----------------------------------|
| | 1 simbolis | 2 simbolis | | | Iš to skaičiaus | | | | | Pagalbinis nenaudingas plotas m ² | Rūšių (pusrūšių) plotas m ² | Garųų plotas m ² | Pagrindinis plotas m ² | Pagalbinis plotas m ² |
| | | | | | Gyvenamas plotas m ² | Verslo plotas m ² | Pagalbinis naudingas plotas m ² | | | | | | | |
| Nuorašas tikras | 1 | 2 | 3 | 4 | 5 | 6 | 7 | 8 | 9 | 10 | 11 | 12 | 13 | 14 |
| | 1 | 1 | 1 | Koridorius | 12,23 | | | | | | | | | 12,23 |
| | 1 | 1 | 2 | Sandėlis | 24,42 | | | | | | | | 24,42 | |
| | 1 | 1 | 3 | Sandėlis | 15,66 | | | | | | | | 15,66 | |
| | 1 | 1 | 4 | Sandėlis | 11,57 | | | | | | | | 11,57 | |
| | 1 | 1 | 5 | Pagalbinė patalpa | 9,47 | | | | | | | | | 9,47 |
| 1 | 1 | 6 | Sanitarinis mazgas | 2,04 | | | | | | | | | 2,04 | |
| Iš viso pirmame aukšte (6 patalpos) | | | | 75,39 | | | | | | | | 51,65 | 23,74 | |
| 2 | 2 | 1 | Sandėlis | 49,70 | | | | | | | | | 49,70 | |
| 2 | 2 | 2 | Sandėlis | 27,33 | | | | | | | | | 27,33 | |
| Iš viso antrame aukšte (2 patalpos) | | | | 77,03 | | | | | | | | | 77,03 | |



r 1 0 7 4 7 0 7 4 0 5 n

| | | | | | | | | | | | | |
|------------------------|--------|--|--|--|--|--|--|--|--|--|--------|-------|
| Iš viso (8 patalpos) | 152,42 | | | | | | | | | | 128,68 | 23,74 |
|------------------------|--------|--|--|--|--|--|--|--|--|--|--------|-------|

Parengė Matininkas Eugenijus Budrys

Tikrino Grupės vedėja Laimutė Šėmienė



Nuorašas tikras

Pagrindinio pastato vidaus plotų eksplikacija

Adresas Vilniaus m. sav. Vilniaus m. Mindaugo g. 12

Unikalus Nr. 1094-0235-1071

Žymėjimas 15G1p

Pavadinimas Garantinio remonto korpusas

Paskirtis Garažų

Matavimų data 2017-08-25

| Aukšto Nr. | Patalpos pažymėjimas plane | | Patalpų pavadinimas | Bendras plotas m ² | Gyvenamosios paskirties patalpų | | | | | | | Negyvenamosios paskirties patalpų | |
|---------------------------------------|----------------------------|------------|---------------------|-------------------------------|---------------------------------|---|---|---|---|--|------------------------------|------------------------------------|-----------------------------------|
| | 1 simbolis | 2 simbolis | | | Iš to skaičiaus | | | | Pagalbiniis nenaudingas plotas m ² | Rūšių (pusrūšių) plotas m ² | Garažų plotas m ² | Pagrindiniis plotas m ² | Pagalbiniis plotas m ² |
| 1 | 2 | 3 | 4 | 5 | 6 | 7 | 8 | 9 | 10 | 11 | 12 | 13 | 14 |
| 1 | G | 1 | Garažas | 26,98 | | | | | | | | 26,98 | |
| 1 | G | 2 | Garažas | 26,96 | | | | | | | | 26,96 | |
| 1 | G | 3 | Garažas | 25,45 | | | | | | | | 25,45 | |
| Iš viso pirmame aukšte (3 patalpos) | | | | 79,39 | | | | | | | | 79,39 | |
| Iš viso (3 patalpos) | | | | 79,39 | | | | | | | | 79,39 | |

Nuorašas tikras



Parengė Matininkas Eugenijus Budrys

Tikrino Grupės vedėja Laimutė Šemienė

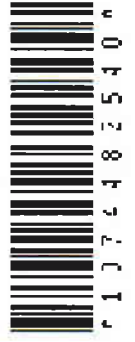

Pagrindinio pastato vidaus plotų eksplikacija

Adresas Vilniaus m. sav. Vilniaus m. Mindaugo g. 12

Unikalus Nr. 1094-0235-1117

Žymėjimas 1911p

Pavadinimas Ūkinis pastatas

Paskirtis Pagalbinio ūkio

Matavimų data 2017-08-25

| Aukšto Nr. Nuorašas tikras | Patalpos pažymėjimas plane | | Patalpų pavadinimas | Bendras plotas m ² | Gyvenamosios paskirties patalpų | | | | | | | Negyvenamosios paskirties patalpų | |
|---------------------------------------|----------------------------|------------|---------------------|-------------------------------|---------------------------------|---------------------------------|------------------------------|--|--|--|------------------------------|-----------------------------------|----------------------------------|
| | 1 simbolis | 2 simbolis | | | Iš to skaičiaus | Gyvenamas plotas m ² | Verslo plotas m ² | Pagalbinis naudingas plotas m ² | Pagalbinis nenaudingas plotas m ² | Rusių (pusrinių) plotas m ² | Garažų plotas m ² | Pagalbinis plotas m ² | Pagalbinis plotas m ² |
| 1 | 2 | 3 | 4 | 5 | 6 | 7 | 8 | 9 | 10 | 11 | 12 | 13 | 14 |
| 1 | 1 | 1 | Ūkinė patalpa | 27,80 | | | | | | | | 27,80 | |
| Iš viso pirmame aukšte (1 patalpos) | | | | 27,80 | | | | | | | | 27,80 | |
| Iš viso (1 patalpos) | | | | 27,80 | | | | | | | | 27,80 | |



Parengė Matininkas Eugenijus Budrys

Tikrino Grupės vedėja Laimutė Šėmienė



Valstybės įmonės Registrų centro Vilniaus filialas

**NEKILNOJAMOJO DAIKTO
KADASTRINIŲ MATAVIMŲ BYLA**

Tomas: I

Nekilnojamojo turto objektas: Inžinerinis statinys

Bylos Nr.: 13/11334

Registro Nr.: 10/167135 (Statiniai)

Adresas: Vilniaus m. sav. Vilniaus m. Mindaugo g. 12

Lapų skaičius: 14

Bylos Nr. 13/11334
Tomo Nr. I
Registro 10/167135

BYLOS TOMO VIDAUS APYRAŠAS

| Eil. Nr. | Dokumento pavadinimas | Dokumento | | Lapų skaič. | Bylos lapų numeriai | Pastabos |
|-------------|--|-----------|------------|----------------|------------------------|----------|
| | | Nr. | Data | | | |
| 1 | Statinio planas "STATINIŲ IŠDĖSTYMO PLANAS" | | 2016-02-18 | 1 | 1 | |
| 2 | Kitų statinių kadastro duomenys 1C FORMA | | 2016-02-18 | 8 | 2-9 | |
| 3 | Kitų statinių įkainojimas (perkainojimas) 2C FORMA | | 2016-02-18 | 4 | 10-13 | |

Vidaus apyrašo lapų 13

Matininkas Eugenijus Budrys





1060602886

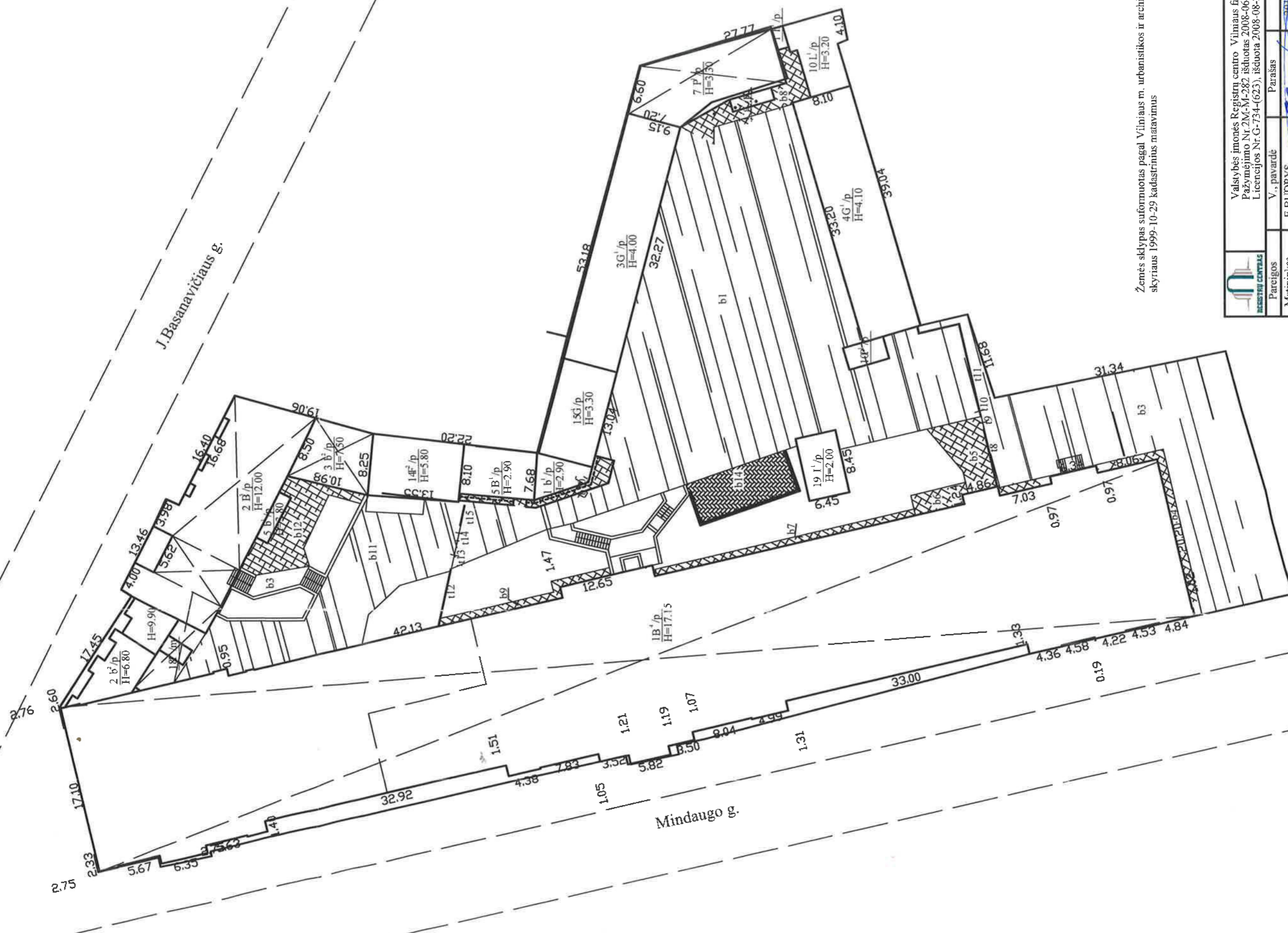

Nuorašas tikras

Žemės sklypas suformuotas pagal Vilniaus m. urbanistikos ir architektūros skyriaus 1999-10-29 kadastrinius matavimus

| | | | | |
|---|---|---|------------|--|
|  | Valstybės įmonės Registrų centro Vilniaus filialas Pažymėjimo Nr. 2M-M-282 išduotas 2008-06-11 Licencijos Nr. G-734-(623), išduota 2008-08-27 | | | |
| Pareigos | V., pavardė | Parašas | Data | |
| Matininkas | E.BUDRYS |  | 2016-02-18 | |
| Gr. vedėja | I-SEMENIENĖ |  | 2016-02-18 | |
| Statinių išdestymo planas | Vilniaus m. sav. Vilniaus m. Mindaugo g. 12 | 1-500 | |  |
| Sudarytas pagal kadastro matavimų duomenis planą | Sudarytas pagal 2016-02-18 | Pastato pažymėjimas | | |

Kitų statinių kadastro duomenys

Adresas Vilniaus m. sav. Vilniaus m. Mindaugo g. 12

Unikalus Nr. 4400-4085-3765

Pavadinimas Aikštelės

Pažymėjimas plane b1+b14

Paskirtis Kiti inžineriniai statiniai

Kad. duomenų nustatymo 2016-02-18

Aprašymas

Statinio duomenys

| | | | |
|-------------------------------|------|-------------------------------|------------------------|
| Statybos pradžios metai: | 2002 | Modernizavimo pradžios metai: | |
| Statybos pabaigos metai: | 2004 | Modernizavimo pabaigos metai: | |
| Rekonstravimo pradžios metai: | 2015 | Papr. remonto pradžios metai: | |
| Rekonstravimo pabaigos metai: | 2015 | Papr. remonto pabaigos metai: | |
| Kap. remonto pradžios metai: | | Statinio kategorija: | II grupės nesudėtingas |
| Kap. remonto pabaigos metai: | | Daikto būklė: | |

Statinio sudėtinių dalių kadastro duomenys

| Pažymėjimas plane | Sudėtinė dalis | | |
|-------------------------------|----------------|-----------------------|----------|
| b1 | Aikštelė | | |
| Statybos pradžios metai: | 2002 | Plotis: m | |
| Statybos pabaigos metai: | 2002 | Plotas: kv. m | 1519,42 |
| Rekonstravimo pradžios metai: | | Tūris: kub. m | |
| Rekonstravimo pabaigos metai: | | Gylis: m | |
| Kap. remonto pradžios metai: | | Baigtumo procentas: % | 100 |
| Kap. remonto pabaigos metai: | | Aukštis: m | |
| Modernizavimo pradžios metai: | | Ilgis: m | |
| Modernizavimo pabaigos metai: | | Skersmuo: mm | |
| Papr. remonto pradžios metai: | | Medžiaga: | Asfaltas |
| Papr. remonto pabaigos metai: | | Markė: | |
| Kiekis: vnt. | | | |

| Pažymėjimas plane | Sudėtinė dalis | | |
|-------------------------------|----------------|-----------------------|----------|
| b3 | Aikštelė | | |
| Statybos pradžios metai: | | Plotis: m | |
| Statybos pabaigos metai: | 2002 | Plotas: kv. m | 559,22 |
| Rekonstravimo pradžios metai: | | Tūris: kub. m | |
| Rekonstravimo pabaigos metai: | | Gylis: m | |
| Kap. remonto pradžios metai: | | Baigtumo procentas: % | 100 |
| Kap. remonto pabaigos metai: | | Aukštis: m | |
| Modernizavimo pradžios metai: | | Ilgis: m | |
| Modernizavimo pabaigos metai: | | Skersmuo: mm | |
| Papr. remonto pradžios metai: | | Medžiaga: | Asfaltas |
| Papr. remonto pabaigos metai: | | Markė: | |
| Kiekis: vnt. | | | |

03-Kov-2016 14:15:24

Nuorašas tikras



* 1 0 6 0 9 0 9 9 2 0 *

Lapas 1 iš 5

Statinio sudėtinių dalių kadastro duomenys

| Pažymėjimas plane | Sudėtinė dalis | | |
|-------------------------------|----------------|-----------------------|------------------|
| b4 | Aikštelė | | |
| Statybos pradžios metai: | | Plotis: m | |
| Statybos pabaigos metai: | 2004 | Plotas: kv. m | 42,04 |
| Rekonstravimo pradžios metai: | | Tūris: kub. m | |
| Rekonstravimo pabaigos metai: | | Gylis: m | |
| Kap. remonto pradžios metai: | | Baigtumo procentas: % | 100 |
| Kap. remonto pabaigos metai: | | Aukštis: m | |
| Modernizavimo pradžios metai: | | Ilgis: m | |
| Modernizavimo pabaigos metai: | | Skersmuo: mm | |
| Papr. remonto pradžios metai: | | Medžiaga: | Betono trinkelės |
| Papr. remonto pabaigos metai: | | Markė: | |
| Kiekis: vnt. | | | |

| Pažymėjimas plane | Sudėtinė dalis | | |
|-------------------------------|----------------|-----------------------|------------------|
| b5 | Aikštelė | | |
| Statybos pradžios metai: | | Plotis: m | |
| Statybos pabaigos metai: | 2004 | Plotas: kv. m | 42,17 |
| Rekonstravimo pradžios metai: | | Tūris: kub. m | |
| Rekonstravimo pabaigos metai: | | Gylis: m | |
| Kap. remonto pradžios metai: | | Baigtumo procentas: % | 100 |
| Kap. remonto pabaigos metai: | | Aukštis: m | |
| Modernizavimo pradžios metai: | | Ilgis: m | |
| Modernizavimo pabaigos metai: | | Skersmuo: mm | |
| Papr. remonto pradžios metai: | | Medžiaga: | Betono trinkelės |
| Papr. remonto pabaigos metai: | | Markė: | |
| Kiekis: vnt. | | | |

| Pažymėjimas plane | Sudėtinė dalis | | |
|-------------------------------|----------------|-----------------------|------------------|
| b6 | Aikštelė | | |
| Statybos pradžios metai: | | Plotis: m | |
| Statybos pabaigos metai: | 2004 | Plotas: kv. m | 19,41 |
| Rekonstravimo pradžios metai: | | Tūris: kub. m | |
| Rekonstravimo pabaigos metai: | | Gylis: m | |
| Kap. remonto pradžios metai: | | Baigtumo procentas: % | 100 |
| Kap. remonto pabaigos metai: | | Aukštis: m | |
| Modernizavimo pradžios metai: | | Ilgis: m | |
| Modernizavimo pabaigos metai: | | Skersmuo: mm | |
| Papr. remonto pradžios metai: | | Medžiaga: | Betono trinkelės |
| Papr. remonto pabaigos metai: | | Markė: | |
| Kiekis: vnt. | | | |

| Pažymėjimas plane | Sudėtinė dalis | | |
|-------------------------------|----------------|-----------------------|------|
| b7 | Aikštelė | | |
| Statybos pradžios metai: | 2004 | Plotis: m | |
| Statybos pabaigos metai: | 2004 | Plotas: kv. m | 30,6 |
| Rekonstravimo pradžios metai: | | Tūris: kub. m | |
| Rekonstravimo pabaigos metai: | | Gylis: m | |
| Kap. remonto pradžios metai: | | Baigtumo procentas: % | 100 |
| Kap. remonto pabaigos metai: | | Aukštis: m | |

03-Kov-2016 14:15:24

Nuorašas tikras



Statinio sudėtinių dalių kadastro duomenys

| | | | |
|-------------------------------|--|--------------|------------------|
| Modernizavimo pradžios metai: | | Ilgis: m | |
| Modernizavimo pabaigos metai: | | Skersmuo: mm | |
| Papr. remonto pradžios metai: | | Medžiaga: | Betono trinkelės |
| Papr. remonto pabaigos metai: | | Markė: | |
| Kiekis: vnt. | | | |

| Pažymėjimas plane | Sudėtinė dalis | | |
|-------------------------------|----------------|-----------------------|------------------|
| b8 | Aikštelė | | |
| Statybos pradžios metai: | | Plotis: m | |
| Statybos pabaigos metai: | 2004 | Plotas: kv. m | 39,38 |
| Rekonstravimo pradžios metai: | | Tūris: kub. m | |
| Rekonstravimo pabaigos metai: | | Gylis: m | |
| Kap. remonto pradžios metai: | | Baigtumo procentas: % | 100 |
| Kap. remonto pabaigos metai: | | Aukštis: m | |
| Modernizavimo pradžios metai: | | Ilgis: m | |
| Modernizavimo pabaigos metai: | | Skersmuo: mm | |
| Papr. remonto pradžios metai: | | Medžiaga: | Betono trinkelės |
| Papr. remonto pabaigos metai: | | Markė: | |
| Kiekis: vnt. | | | |

| Pažymėjimas plane | Sudėtinė dalis | | |
|-------------------------------|----------------|-----------------------|------------------|
| b9 | Aikštelė | | |
| Statybos pradžios metai: | | Plotis: m | |
| Statybos pabaigos metai: | 2004 | Plotas: kv. m | 25,1 |
| Rekonstravimo pradžios metai: | | Tūris: kub. m | |
| Rekonstravimo pabaigos metai: | | Gylis: m | |
| Kap. remonto pradžios metai: | | Baigtumo procentas: % | 100 |
| Kap. remonto pabaigos metai: | | Aukštis: m | |
| Modernizavimo pradžios metai: | | Ilgis: m | |
| Modernizavimo pabaigos metai: | | Skersmuo: mm | |
| Papr. remonto pradžios metai: | | Medžiaga: | Betono trinkelės |
| Papr. remonto pabaigos metai: | | Markė: | |
| Kiekis: vnt. | | | |

| Pažymėjimas plane | Sudėtinė dalis | | |
|-------------------------------|----------------|-----------------------|------------------|
| b10 | Aikštelė | | |
| Statybos pradžios metai: | | Plotis: m | |
| Statybos pabaigos metai: | 2004 | Plotas: kv. m | 30,72 |
| Rekonstravimo pradžios metai: | | Tūris: kub. m | |
| Rekonstravimo pabaigos metai: | | Gylis: m | |
| Kap. remonto pradžios metai: | | Baigtumo procentas: % | 100 |
| Kap. remonto pabaigos metai: | | Aukštis: m | |
| Modernizavimo pradžios metai: | | Ilgis: m | |
| Modernizavimo pabaigos metai: | | Skersmuo: mm | |
| Papr. remonto pradžios metai: | | Medžiaga: | Betono trinkelės |
| Papr. remonto pabaigos metai: | | Markė: | |
| Kiekis: vnt. | | | |

03-Kov-2016 14:15:24

Nuorašas tikras



* 1 0 6 0 9 0 9 9 2 0 *

Statinio sudėtinių dalių kadastro duomenys

| Pažymėjimas plane | Sudėtinė dalis | | |
|-------------------------------|----------------|-----------------------|------------------|
| b11 | Aikštelė | | |
| Statybos pradžios metai: | | Plotis: m | |
| Statybos pabaigos metai: | 2004 | Plotas: kv. m | 330,19 |
| Rekonstravimo pradžios metai: | | Tūris: kub. m | |
| Rekonstravimo pabaigos metai: | | Gylis: m | |
| Kap. remonto pradžios metai: | | Baigtumo procentas: % | 100 |
| Kap. remonto pabaigos metai: | | Aukštis: m | |
| Modernizavimo pradžios metai: | | Ilgis: m | |
| Modernizavimo pabaigos metai: | | Skersmuo: mm | |
| Papr. remonto pradžios metai: | | Medžiaga: | Betono trinkelės |
| Papr. remonto pabaigos metai: | | Markė: | |
| Kiekis: vnt. | | | |

| Pažymėjimas plane | Sudėtinė dalis | | |
|-------------------------------|----------------|-----------------------|-----------------|
| b12 | Aikštelė | | |
| Statybos pradžios metai: | | Plotis: m | |
| Statybos pabaigos metai: | 2004 | Plotas: kv. m | 79,81 |
| Rekonstravimo pradžios metai: | | Tūris: kub. m | |
| Rekonstravimo pabaigos metai: | | Gylis: m | |
| Kap. remonto pradžios metai: | | Baigtumo procentas: % | 100 |
| Kap. remonto pabaigos metai: | | Aukštis: m | |
| Modernizavimo pradžios metai: | | Ilgis: m | |
| Modernizavimo pabaigos metai: | | Skersmuo: mm | |
| Papr. remonto pradžios metai: | | Medžiaga: | Betono plytelės |
| Papr. remonto pabaigos metai: | | Markė: | |
| Kiekis: vnt. | | | |

| Pažymėjimas plane | Sudėtinė dalis | | |
|-------------------------------|----------------|-----------------------|----------|
| b13 | Aikštelė | | |
| Statybos pradžios metai: | | Plotis: m | |
| Statybos pabaigos metai: | 2004 | Plotas: kv. m | 82,39 |
| Rekonstravimo pradžios metai: | | Tūris: kub. m | |
| Rekonstravimo pabaigos metai: | | Gylis: m | |
| Kap. remonto pradžios metai: | | Baigtumo procentas: % | 100 |
| Kap. remonto pabaigos metai: | | Aukštis: m | |
| Modernizavimo pradžios metai: | | Ilgis: m | |
| Modernizavimo pabaigos metai: | | Skersmuo: mm | |
| Papr. remonto pradžios metai: | | Medžiaga: | Granitas |
| Papr. remonto pabaigos metai: | | Markė: | |
| Kiekis: vnt. | | | |

| Pažymėjimas plane | Sudėtinė dalis | | |
|-------------------------------|----------------|-----------------------|-----|
| b14 | Aikštelė | | |
| Statybos pradžios metai: | 2002 | Plotis: m | |
| Statybos pabaigos metai: | 2004 | Plotas: kv. m | 75 |
| Rekonstravimo pradžios metai: | 2015 | Tūris: kub. m | |
| Rekonstravimo pabaigos metai: | 2015 | Gylis: m | |
| Kap. remonto pradžios metai: | | Baigtumo procentas: % | 100 |
| Kap. remonto pabaigos metai: | | Aukštis: m | |

03-Kov-2016 14:15:24



* 1 0 6 0 9 0 9 9 2 0 *

Statinio sudėtinių dalių kadastro duomenys

| | | | |
|-------------------------------|--|--------------|------------------|
| Modernizavimo pradžios metai: | | Ilgis: m | |
| Modernizavimo pabaigos metai: | | Skersmuo: mm | |
| Papr. remonto pradžios metai: | | Medžiaga: | Betono trinkelės |
| Papr. remonto pabaigos metai: | | Markė | |
| Kiekis: vnt. | | | |

Parengė Matininkas Eugenijus Budrys

Tikrino Grupės vedėja Laimutė Šėmienė

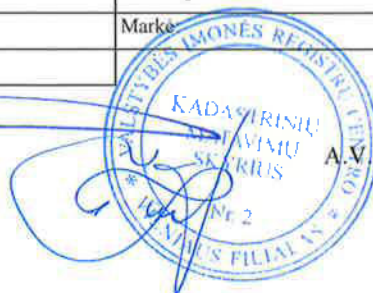

03-Kov-2016 14:15:24

Nuorašas tikras



* 1 0 6 0 9 0 9 2 0 *

Lapas 5 iš 5

Kitų statinių įkainojimas (perkainojimas)

Adresas Vilniaus m. sav. Vilniaus m. Mindaugo g. 12
Unikalus Nr. 4400-4085-3765

| Pavadinimas | Vertės nustatymo data | Įkainojimas (1), Perkainojimas (P) | Kasmetinis vertės mažinimo koeficientas | Matavimo vienetas | Kiekis | Kainynas ir lentelė | Vieneto statybos vertė po indeksavimo, Eur | Atkūrimo kaštai (statybinė vertė), Eur | Nusidėvėjimas % | Atkuriamoji vertė, Eur | Vietovės patalpos koeficientas | Vidutinė rinkos vertė, Eur |
|--------------|-----------------------|---------------------------------------|--|-------------------|----------|---------------------|---|---|-----------------|------------------------|--------------------------------|----------------------------|
| 1 | 2 | 3 | 4 | 5 | 6 | 7 | 8 | 9 | 10 | 11 | 12 | 13 |
| Aikštelė b1 | 2016-02-18 | P | 5 | kv. | 1519,42 | NTK 2016-3.2.7 | 52,1 | 79200 | 70 | 23700 | 1 | 23700 |
| Aikštelė b3 | 2016-02-18 | P | 5 | kv. | 559,22 | NTK 2016-3.2.7 | 52,1 | 29100 | 70 | 8740 | 1 | 8740 |
| Aikštelė b4 | 2016-02-18 | P | 5 | kv. | 42,04 | NTK 2016-3.2.11 | 54,6 | 2300 | 60 | 918 | 1 | 918 |
| Aikštelė b5 | 2016-02-18 | P | 5 | kv. | 42,17 | NTK 2016-3.2.11 | 54,6 | 2300 | 60 | 921 | 1 | 921 |
| Aikštelė b6 | 2016-02-18 | P | 5 | kv. | 19,41 | NTK 2016-3.2.11 | 50,02 | 971 | 60 | 388 | 1 | 388 |
| Aikštelė b7 | 2016-02-18 | P | 5 | kv. | 30,6 | NTK 2016-3.2.11 | 54,6 | 1670 | 60 | 668 | 1 | 668 |
| Aikštelė b8 | 2016-02-18 | P | 5 | kv. | 39,38 | NTK 2016-3.2.11 | 54,6 | 2150 | 60 | 860 | 1 | 860 |
| Aikštelė b9 | 2016-02-18 | P | 5 | kv. | 25,1 | NTK 2016-3.2.11 | 54,6 | 1370 | 60 | 548 | 1 | 548 |
| Aikštelė b10 | 2016-02-18 | P | 5 | kv. | 30,72 | NTK 2016-3.2.11 | 54,6 | 1680 | 60 | 671 | 1 | 671 |

Nuorašas tikras



* 2 0 6 0 9 0 5 9 1 3 *

| 1 | 2 | 3 | 4 | 5 | 6 | 7 | 8 | 9 | 10 | 11 | 12 | 13 |
|--------------|------------|---|---|-----|--------|------------------|-------|---------------|----|--------------|----|--------------|
| | | | | | | 3.2.11 | | | | | | |
| Aikštelė b11 | 2016-02-18 | P | 5 | kv. | 330,19 | NTK 2016-3.2.7 | 52,1 | 17200 | 60 | 6880 | 1 | 6880 |
| Aikštelė b12 | 2016-02-18 | P | 5 | kv. | 79,81 | NTK 2016-3.2.11 | 50,02 | 3990 | 60 | 1600 | 1 | 1600 |
| Aikštelė b13 | 2016-02-18 | P | 5 | kv. | 82,39 | NTK 2016-3.2.9.1 | 19,81 | 1630 | 60 | 653 | 1 | 653 |
| Aikštelė b14 | 2016-02-18 | I | 5 | kv. | 75 | NTK 2016-3.2.8 | 68,76 | 5160 | 5 | 4900 | 1 | 4900 |
| Viso | | | | | | | | 149000 | | 51400 | | 51400 |

Parengė Matininkas Eugenijus Budrys

Ukrino Grupės vedėja Laimutė Šėmienė

Nuorašas tikras



03-Kov-2016 14:15:24
Lapas 2 iš 2

Valstybės įmonės Registrų centro Vilniaus filialas

**NEKILNOJAMOJO DAIKTO
KADASTRINIŲ MATAVIMŲ BYLA**

Tomas: I

Nekilnojamojo turto objektas: Inžinerinis statinys

Bylos Nr.: 13/11334

Registro Nr.: 10/167135 (Statiniai)

Adresas: Vilniaus m. sav. Vilniaus m. Mindaugo g. 12

Lapų skaičius: 14

Bylos Nr. 13/11334

Tomo Nr. I

Registro 10/167135

BYLOS TOMO VIDAUS APYRAŠAS

| Eil. Nr. | Dokumento pavadinimas | Dokumento | | Lapų skaič. | Bylos lapų numeriai | Pastabos |
|-------------|--|-----------|------------|----------------|------------------------|----------|
| | | Nr. | Data | | | |
| 1 | Statinio planas "STATINIŲ IŠDĖSTYMO PLANAS" | | 2016-02-18 | 1 | 1 | |
| 2 | Kitų statinių kadastro duomenys 1C FORMA | | 2016-02-18 | 8 | 2-9 | |
| 3 | Kitų statinių įkainojimas (perkainojimas) 2C FORMA | | 2016-02-18 | 4 | 10-13 | |

Vidaus apyrašo lapų 13

Matininkas Eugenijus Budrys

| | | | |
|---|---|-------------|------------------------------|
|  | Valstybės įmonės Registrų centro Vilniaus filialas Pažymėjimo Nr. 2M-M-282 išduotas 2008-06-11 Licencijos Nr. G-734-(623), išduota 2008-08-27 | | |
| | Paraišius | V., pavardė | Data |
| | Matavimas | E. BUDRYS | 2016-02-18 |
| | Gr. vedėja | L. ŠEMIENĖ | 2016-02-18 |
| Statinių išdėstymo planas | | | 1:500 |
| Vilniaus m. sav. Vilniaus m. Mindaugo g. 12 | | | |
| Sudarytas pagal 2016-02-18 kadastrinių matavimų duomenis | | | Pastato pažymėjimas plane |

Žemės sklypas suformuotas pagal Vilniaus m. urbanistikos ir architektūros
skyriaus 1999-10-29 kadastrinius matavimus



1060602886

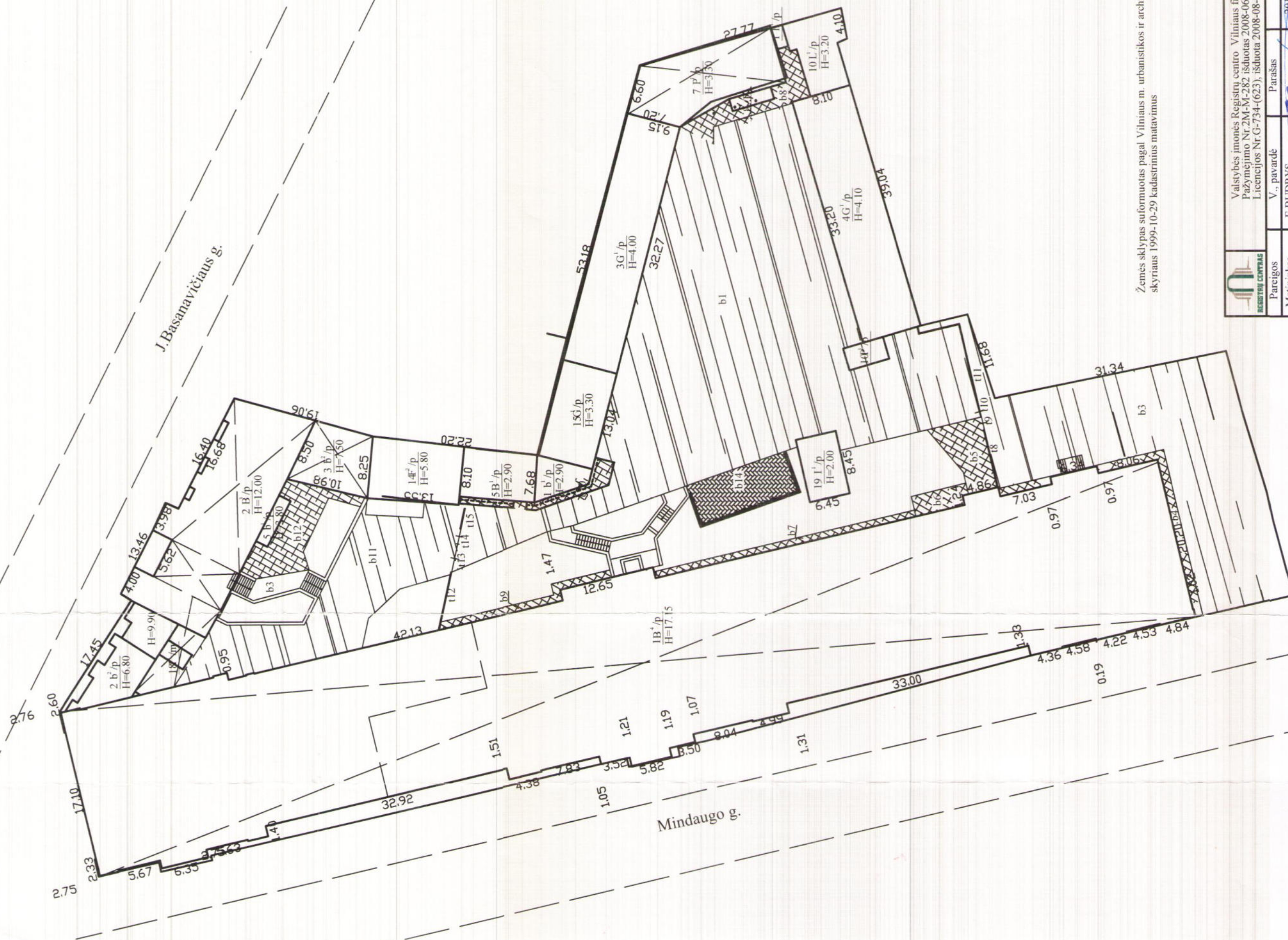

Kitų statinių kadastro duomenys

Adresas Vilniaus m. sav. Vilniaus m. Mindaugo g. 12

Unikalus Nr. 4400-4085-3776

Pavadinimas Tvora, vartai, varteliai

Pažymėjimas plane t8=t15

Paskirtis Kiti inžineriniai statiniai

Kad. duomenų nustatymo 2016-02-18

Aprašymas

Statinio duomenys

| | | | |
|-------------------------------|------|-------------------------------|------------------------|
| Statybos pradžios metai: | 2004 | Modernizavimo pradžios metai: | |
| Statybos pabaigos metai: | 2004 | Modernizavimo pabaigos metai: | |
| Rekonstravimo pradžios metai: | | Papr. remonto pradžios metai: | |
| Rekonstravimo pabaigos metai: | | Papr. remonto pabaigos metai: | |
| Kap. remonto pradžios metai: | | Statinio kategorija: | II grupės nesusūdingas |
| Kap. remonto pabaigos metai: | | Daikto būklė: | |

Statinio sudėtinių dalių kadastro duomenys

| Pažymėjimas plane | Sudėtinė dalis | | |
|-------------------------------|----------------|-----------------------|--------|
| t8 | Tvora | | |
| Statybos pradžios metai: | 2004 | Plotis: m | |
| Statybos pabaigos metai: | 2004 | Plotas: kv. m | 21,15 |
| Rekonstravimo pradžios metai: | | Tūris: kub. m | |
| Rekonstravimo pabaigos metai: | | Gylis: m | |
| Kap. remonto pradžios metai: | | Baigtumo procentas: % | 100 |
| Kap. remonto pabaigos metai: | | Aukštis: m | 2,35 |
| Modernizavimo pradžios metai: | | Ilgis: m | 9 |
| Modernizavimo pabaigos metai: | | Skersmuo: mm | |
| Papr. remonto pradžios metai: | | Medžiaga: | Plytos |
| Papr. remonto pabaigos metai: | | Markė: | |
| Kiekis: vnt. | | | |

| Pažymėjimas plane | Sudėtinė dalis | | |
|-------------------------------|----------------|-----------------------|---------|
| t9 | Varteliai | | |
| Statybos pradžios metai: | | Plotis: m | |
| Statybos pabaigos metai: | 2004 | Plotas: kv. m | 2,23 |
| Rekonstravimo pradžios metai: | | Tūris: kub. m | |
| Rekonstravimo pabaigos metai: | | Gylis: m | |
| Kap. remonto pradžios metai: | | Baigtumo procentas: % | 100 |
| Kap. remonto pabaigos metai: | | Aukštis: m | 2,23 |
| Modernizavimo pradžios metai: | | Ilgis: m | 1 |
| Modernizavimo pabaigos metai: | | Skersmuo: mm | |
| Papr. remonto pradžios metai: | | Medžiaga: | Metalas |
| Papr. remonto pabaigos metai: | | Markė: | |
| Kiekis: vnt. | | | |

19-Vas-2016 15:24:54

Nuorašas tikras



* 1 0 6 0 6 0 2 7 3 3 *

Lapas 1 iš 3

Statinio sudėtinių dalių kadastro duomenys

| Pažymėjimas plane | Sudėtinė dalis | | |
|-------------------------------|----------------|-----------------------|---------|
| t10 | Vartai | | |
| Statybos pradžios metai: | | Plotis: m | |
| Statybos pabaigos metai: | 2004 | Plotas: kv. m | 8,75 |
| Rekonstravimo pradžios metai: | | Tūris: kub. m | |
| Rekonstravimo pabaigos metai: | | Gylis: m | |
| Kap. remonto pradžios metai: | | Baigtumo procentas: % | 100 |
| Kap. remonto pabaigos metai: | | Aukštis: m | 2,5 |
| Modernizavimo pradžios metai: | | Ilgis: m | 3,5 |
| Modernizavimo pabaigos metai: | | Skersmuo: mm | |
| Papr. remonto pradžios metai: | | Medžiaga: | Metalas |
| Papr. remonto pabaigos metai: | | Markė: | |
| Kiekis: vnt. | | | |

| Pažymėjimas plane | Sudėtinė dalis | | |
|-------------------------------|----------------|-----------------------|--------|
| t11 | Tvora | | |
| Statybos pradžios metai: | | Plotis: m | |
| Statybos pabaigos metai: | 2004 | Plotas: kv. m | 48,73 |
| Rekonstravimo pradžios metai: | | Tūris: kub. m | |
| Rekonstravimo pabaigos metai: | | Gylis: m | |
| Kap. remonto pradžios metai: | | Baigtumo procentas: % | 100 |
| Kap. remonto pabaigos metai: | | Aukštis: m | 3,1 |
| Modernizavimo pradžios metai: | | Ilgis: m | 15,72 |
| Modernizavimo pabaigos metai: | | Skersmuo: mm | |
| Papr. remonto pradžios metai: | | Medžiaga: | Plytos |
| Papr. remonto pabaigos metai: | | Markė: | |
| Kiekis: vnt. | | | |

| Pažymėjimas plane | Sudėtinė dalis | | |
|-------------------------------|----------------|-----------------------|--------|
| t12 | Tvora | | |
| Statybos pradžios metai: | | Plotis: m | |
| Statybos pabaigos metai: | 2004 | Plotas: kv. m | 20,7 |
| Rekonstravimo pradžios metai: | | Tūris: kub. m | |
| Rekonstravimo pabaigos metai: | | Gylis: m | |
| Kap. remonto pradžios metai: | | Baigtumo procentas: % | 100 |
| Kap. remonto pabaigos metai: | | Aukštis: m | 2,6 |
| Modernizavimo pradžios metai: | | Ilgis: m | 7,96 |
| Modernizavimo pabaigos metai: | | Skersmuo: mm | |
| Papr. remonto pradžios metai: | | Medžiaga: | Plytos |
| Papr. remonto pabaigos metai: | | Markė: | |
| Kiekis: vnt. | | | |

| Pažymėjimas plane | Sudėtinė dalis | | |
|-------------------------------|----------------|-----------------------|------|
| t13 | Vartai | | |
| Statybos pradžios metai: | | Plotis: m | |
| Statybos pabaigos metai: | 2004 | Plotas: kv. m | 7,35 |
| Rekonstravimo pradžios metai: | | Tūris: kub. m | |
| Rekonstravimo pabaigos metai: | | Gylis: m | |
| Kap. remonto pradžios metai: | | Baigtumo procentas: % | 100 |
| Kap. remonto pabaigos metai: | | Aukštis: m | 2,1 |

19-Vas-2016 15:24:54



* 1 0 6 0 6 0 2 7 3 3 *

Nuorašas tikras

Statinio sudėtinių dalių kadastro duomenys

| | | | |
|-------------------------------|--|--------------|---------|
| Modernizavimo pradžios metai: | | Ilgis: m | 3,5 |
| Modernizavimo pabaigos metai: | | Skersmuo: mm | |
| Papr. remonto pradžios metai: | | Medžiaga: | Metalas |
| Papr. remonto pabaigos metai: | | Markė: | |
| Kiekis: vnt. | | | |

| Pažymėjimas plane | Sudėtinė dalis | | |
|-------------------------------|----------------|-----------------------|---------|
| t14 | Varteliai | | |
| Statybos pradžios metai: | | Plotis: m | |
| Statybos pabaigos metai: | 2004 | Plotas: kv. m | 2,04 |
| Rekonstravimo pradžios metai: | | Tūris: kub. m | |
| Rekonstravimo pabaigos metai: | | Gylis: m | |
| Kap. remonto pradžios metai: | | Baigtumo procentas: % | 100 |
| Kap. remonto pabaigos metai: | | Aukštis: m | 2,1 |
| Modernizavimo pradžios metai: | | Ilgis: m | 0,97 |
| Modernizavimo pabaigos metai: | | Skersmuo: mm | |
| Papr. remonto pradžios metai: | | Medžiaga: | Metalas |
| Papr. remonto pabaigos metai: | | Markė: | |
| Kiekis: vnt. | | | |

| Pažymėjimas plane | Sudėtinė dalis | | |
|-------------------------------|----------------|-----------------------|--------|
| t15 | Tvora | | |
| Statybos pradžios metai: | | Plotis: m | |
| Statybos pabaigos metai: | 2004 | Plotas: kv. m | 8,16 |
| Rekonstravimo pradžios metai: | | Tūris: kub. m | |
| Rekonstravimo pabaigos metai: | | Gylis: m | |
| Kap. remonto pradžios metai: | | Baigtumo procentas: % | 100 |
| Kap. remonto pabaigos metai: | | Aukštis: m | 2,6 |
| Modernizavimo pradžios metai: | | Ilgis: m | 3,14 |
| Modernizavimo pabaigos metai: | | Skersmuo: mm | |
| Papr. remonto pradžios metai: | | Medžiaga: | Plytos |
| Papr. remonto pabaigos metai: | | Markė: | |
| Kiekis: vnt. | | | |

Parengė Matininkas Eugenijus Budrys

Tikrino Grupės vedėja Laimutė Šėmienė



19-Vas-2016 15:24:54



Nuorašas tikras

Lapas 3 iš 3

Kitų statinių įkainojimas (perkainojimas)

Adresas Vilniaus m. sav. Vilniaus m. Mindaugo g. 12
Unikalus Nr. 4400-4085-3776

| Pavadinimas | Vertės nustatymo data | Įkainojimas (I), Perkainojimas (P) | Kasmetinis vertės mažinimo koeficientas | Matavimo vienetas | Kiekis | Kainynas ir lentelė | Vieneto statybos vertė po indeksavimo, Eur | Atkurimo kaštai (statybinė vertė), Eur | Nusidėvėjimas % | Atkuriamoji vertė, Eur | Vietovės patalpos koeficientas | Vidutinė rinkos vertė, Eur |
|---------------|-----------------------|---------------------------------------|--|-------------------|--------|---------------------|---|---|-----------------|------------------------|--------------------------------|----------------------------|
| 1 | 2 | 3 | 4 | 5 | 6 | 7 | 8 | 9 | 10 | 11 | 12 | 13 |
| Tvora t8 | 2016-02-18 | P | 2,5 | m | 9 | NTK 2016-5.3.8 | 142,48 | 1280 | 30 | 898 | 1 | 898 |
| Varteliai t9 | 2016-02-18 | P | 2,5 | m | 1 | NTK 2016-5.3.8 | 139,36 | 139 | 30 | 98 | 1 | 98 |
| Vartai t10 | 2016-02-18 | P | 2,5 | m | 3,5 | NTK 2016-5.3.8 | 153,02 | 536 | 30 | 375 | 1 | 375 |
| Tvora t11 | 2016-02-18 | P | 2,5 | m | 15,72 | NTK 2016-5.3.8 | 173,61 | 2730 | 30 | 1910 | 1 | 1910 |
| Tvora t12 | 2016-02-18 | P | 2,5 | m | 7,96 | NTK 2016-5.3.8 | 152,86 | 1220 | 30 | 852 | 1 | 852 |
| Vartai t13 | 2016-02-18 | P | 2,5 | m | 3,5 | NTK 2016-5.3.8 | 132,78 | 465 | 30 | 325 | 1 | 325 |
| Varteliai t14 | 2016-02-18 | P | 2,5 | m | 0,97 | NTK 2016-5.3.8 | 132,78 | 129 | 30 | 90 | 1 | 90 |
| Tvora t15 | 2016-02-18 | P | 2,5 | m | 3,14 | NTK 2016-5.3.8 | 152,86 | 480 | 30 | 336 | 1 | 336 |

Nuorašas tikras



0 2 0 6 0 2 7 2 4

59

Miestas

Kvart.

Skł.

VILNIUS

50

Invent. Nr.

20920

LIETUVOS RESPUBLIKA

VALSTYBĖS ĮMONĖ

RESPUBLIKINIS INVENTORIZAVIMO
PROJEKTAVIMO IR PASLAUGŲ BIURAS

VILNIAUS FILIALAS

NAMŲ VALDOS TECHNINĖS APSKAITOS

BYLA

ŽEMŲ ūKIO MINISTERIJOS VILNIAUS TURTO
VALDYBOS VILNIAUS VALSTYBĖS ĮMONĖ
VILNIAUS FILIALAS
Adresas: 2001 Vilnius, Bokšto g. 10

Esančios

VILNIAUS

mieste, rajone

apyl.

km.

MINDAUGO

g., skersg., namo Nr. 12^c

Fondas

PRIVATUS

Savininkas

59

Nuorašas tikras

Tėsinės registracijos Nr.

Pagrindiniai inventorizuota 199 7 m.

IV

mėn. 27 d.

59

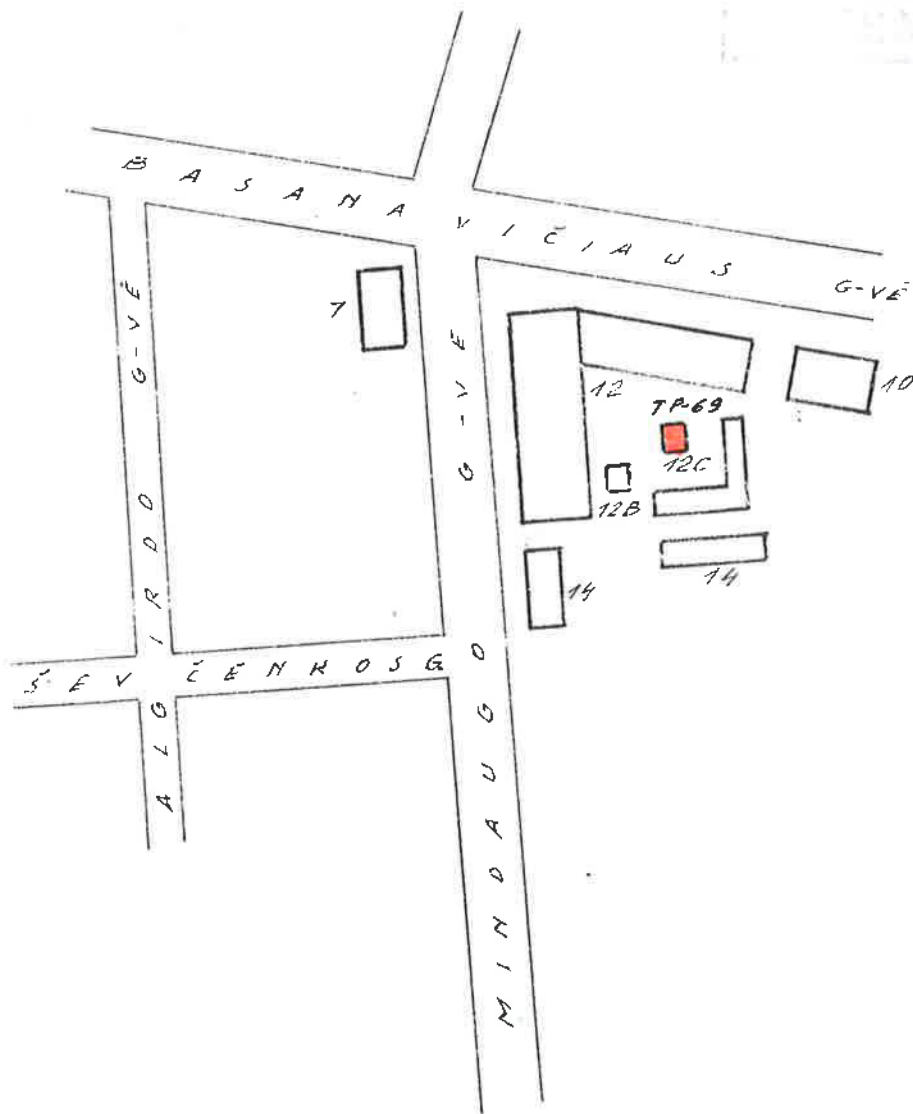

ŽEMĖS IR KITO NEKILNOJAMOJO TURTO
KADASTRO

Vilnius
Adresas: 2001 Vilnius, Bokšto g. 10

| | | | |
|---|----|--------|-----------------|
| VALSTYBINIS IMONIS "KADASTRO REGISTRACIJOS INVENTORIZAVIMO IR KILNOJAMOJO TURTO PASLAUGŲ BIURAS" | | | |
| MINDAUGO | | | |
| VILNIUS | KV | SI | 12C BL. |
| 50 | | 141/1P | |
| 97m. | IV | 27 | GRUPE Nr. 7 |
| KOPIJĄ ATLIKTA PAGAL | | | |
| 1997m. | IV | 27 | INVENTORIZACIJA |

Nuorašas tikras

Aleksandras
Caika

Ina Dolzina

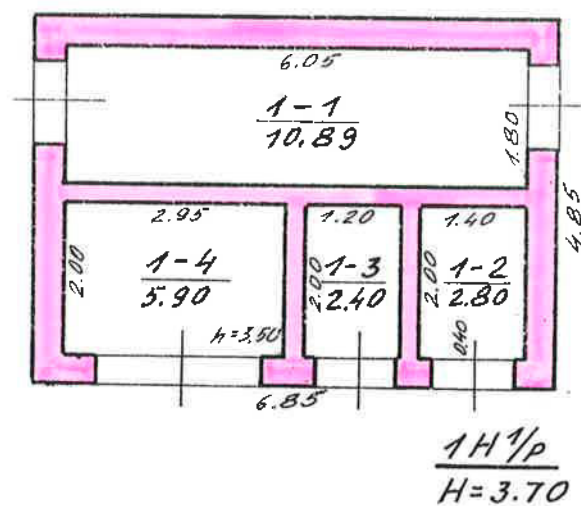

Agroben. 2003. Vindus, Bokšto g. 10

| | | | | |
|--|----|------------|----------------------|---------------------------------------|
| VALSTYBĖS ĮMONĖ "RESPUBLIKINIS INVENTORIZAVIMO, PROJEKTAVIMO IR PASLAUGŲ BIURAS" VILNIAUS FILIALAS | | | | |
| MINDAUGO | | | G-VĖ Nr. 12C bt. | |
| MIESTAS | KV | SKL | RAIDE | SUDARĖ: <i>Aleksandras Čiulka</i> |
| VILNIUS | 50 | | 141/P | HYBRINO: |
| 1:100 | | | | <i>Ina Dolgusina</i> |
| 97 m. | IV | mėn. 27 d. | GALYBINĖ GRUPE Nr. 7 | |
| KOPIJA ATLIKTA PAGAL | | | | |
| 97 m. | IV | mėn. 27 d. | INVENTORIZACIJA | |

Nuorąsą tikras

1A forma
Bylos Nr. 20920

Pagrindinio pastato, jo dalių ir priestatų kadastro duomenys

Adresas

| | | |
|--------------------------|-------------|-----|
| Gatvė, Nr. | Mindaugo | 12C |
| Kaimas(miestelis) | | |
| Miestas | Vilnius | |
| Savivaldybė | Vilniaus m. | |

Pagrindinio pastato ir jo dalių kadastro duomenys

| Kadastro duomenys | Kodas | Pagrindinis pastatas | Rūsų (pusrūsų) | Pastogės patalpos |
|-----------------------|-------|------------------------|----------------|-------------------|
| Duomenys užfiksuoti | X | 1997 04 27 | | |
| Pažymėjimas plane | X | 1H1/p | R | M |
| Paskirtis | | Kita | X | X |
| Pavadinimas | X | Transformatorinė | X | X |
| Statybos metai | X | 1968 | | |
| Rekonstrukcijos metai | X | | | |
| Baigtumas % | X | 100 | | |
| Aukštų skaičius | X | 1 | X | X |
| Tūris kub.m | X | 123 | | |
| Bendras plotas kv.m | X | 21,99 | | |
| Pamatai | | Betoniniai juostiniai | X | X |
| Sienos | | Plytų mūras | | |
| Perdangos | | Gelžbetonio plokščių | | |
| Stogo konstrukcija | | Gelžbetonio plokštės | X | X |
| Stogo danga | | Ruloninė danga | X | X |
| Išorės apdaila | | Tinkas | | |
| Pertvaros | | Plytų mūras | | |
| Grindys | | Betonas | | |
| Langai | | Metaliniai | | |
| Durys | | Metalinės | | |
| Vidaus apdaila | | Tinkas | | |
| Sildymas | | Nėra | | |
| Vandentiekis | | Nėra | | |
| Kanalizacija | | Nėra | | |
| Dujos | | Nėra | | |
| Karštas vanduo | | Nėra | | |
| Elektra | | Yra | | |
| Viryklė | | Nėra | | |
| Viso pastato | | | | |
| | | Bendras plotas kv.m | 21,99 | |
| | | Baigtumas % | | 100 |
| | | Užstatytas plotas kv.m | 33 | |
| | | Tūris kub.m | 123 | |
| | | Stogo plotas kv.m | | |

Pagrindinio pastato dalių, priestatų kadastro duomenys

| | | | |
|-----------------------|--|--|--|
| Kadastro duomenys | | | |
| Duomenys užfiksuoti | | | |
| Pažymėjimas plane | | | |
| Pavadinimas | | | |
| Statybos metai | | | |
| Rekonstrukcijos metai | | | |
| Baigtumas % | | | |
| Aukštų skaičius | | | |
| Tūris kub.m | | | |
| Bendras plotas kv.m | | | |
| Pamatai | | | |
| Sienos | | | |
| Perdangos | | | |
| Stogo konstrukcija | | | |
| Stogo danga | | | |
| Išorės apdaila | | | |
| Pertvaros | | | |
| Grindys | | | |
| Langai | | | |
| Durys | | | |
| Vidaus apdaila | | | |

| | | | |
|-----------------------|--|--|--|
| Kadastro duomenys | | | |
| Duomenys užfiksuoti | | | |
| Pažymėjimas plane | | | |
| Pavadinimas | | | |
| Statybos metai | | | |
| Rekonstrukcijos metai | | | |
| Baigtumas % | | | |
| Aukštų skaičius | | | |
| Tūris kub.m | | | |
| Bendras plotas kv.m | | | |
| Pamatai | | | |
| Sienos | | | |
| Perdangos | | | |
| Stogo konstrukcija | | | |
| Stogo danga | | | |
| Išorės apdaila | | | |
| Pertvaros | | | |
| Grindys | | | |
| Langai | | | |
| Durys | | | |
| Vidaus apdaila | | | |

Užpildė Inžinierius

N. Rubanskaja, 2002 09 16

Tikrino Grupės vedėjas

D. Šemienė, 2002 09 16

Pastato raidė THP

| Inventarinis numeris | | |
|----------------------|-----------|-----------|
| Miestas | Bajonas | Kvartalas |
| <u>Vilnius</u> | <u>50</u> | Sklypas |

Pastatų vidaus plotų eksploikacija

Forma Nr. 3

Limburgo

g-vė, p-t, a, al, skersg. Nr.

12C

| Patalpų pavadinim. | | Bendrasis plotas | Gyvenama | | | | | | | | | | | | | | |
|--------------------|------------|------------------|----------|--------------|-------------------|----------------|---------------------------------------|---|---------------------------------|---------------------------------------|-------------------|--------------------|-------------------|--------------------|-------------------|--------------------|-------------------|
| Data | Aukšto Nr. | | Buto Nr. | Kambarių Nr. | Patalpų paskirtis | Kam naudojamai | tame skaičiuje | | | | | | transform | | | | |
| | | | | | | | Gyvena- mųjų kambarių plotas | Naudin- gas negyve- nam. plotas | Tamburų technik. pat. pl. | Negyv. rūšiai ir pusrū- šiai | Verslo | | tame skaičiuje | tame skaičiuje | | | |
| | | | | | | | | | | Pagrind. plotas | Pagalb. plotas | Pagrind. plotas | Pagalb. plotas | Pagrind. plotas | Pagalb. plotas | Pagrind. plotas | Pagalb. plotas |
| 97.IV | 1 | 1 | 1 | transform. | 10KV | 10.89 | | | | | | 10.89 | | | | | |
| | | | 2 | | 04KV | 2.80 | | | | | | 2.80 | | | | | |
| | | | 3 | | MP | 2.40 | | | | | | | 2.40 | | | | |
| | | | 4 | | T | 5.90 | | | | | | 5.90 | | | | | |
| | | | | | viso : | 24.99 | | | | | | 19.59 | 2.40 | | | | |
| | | | | | | | | | | | | | | | | | |
| | | | | | | | | | | | | | | | | | |
| | | | | | | | | | | | | | | | | | |
| | | | | | | | | | | | | | | | | | |
| | | | | | | | | | | | | | | | | | |
| | | | | | | | | | | | | | | | | | |
| | | | | | | | | | | | | | | | | | |
| | | | | | | | | | | | | | | | | | |
| | | | | | | | | | | | | | | | | | |
| | | | | | | | | | | | | | | | | | |
| | | | | | | | | | | | | | | | | | |
| | | | | | | | | | | | | | | | | | |
| | | | | | | | | | | | | | | | | | |
| | | | | | | | | | | | | | | | | | |
| | | | | | | | | | | | | | | | | | |
| | | | | | | | | | | | | | | | | | |
| | | | | | | | | | | | | | | | | | |
| | | | | | | | | | | | | | | | | | |
| | | | | | | | | | | | | | | | | | |
| | | | | | | | | | | | | | | | | | |
| | | | | | | | | | | | | | | | | | |
| | | | | | | | | | | | | | | | | | |
| | | | | | | | | | | | | | | | | | |
| | | | | | | | | | | | | | | | | | |
| | | | | | | | | | | | | | | | | | |
| | | | | | | | | | | | | | | | | | |
| | | | | | | | | | | | | | | | | | |
| | | | | | | | | | | | | | | | | | |
| | | | | | | | | | | | | | | | | | |
| | | | | | | | | | | | | | | | | | |
| | | | | | | | | | | | | | | | | | |
| | | | | | | | | | | | | | | | | | |
| | | | | | | | | | | | | | | | | | |
| | | | | | | | | | | | | | | | | | |
| | | | | | | | | | | | | | | | | | |
| | | | | | | | | | | | | | | | | | |
| | | | | | | | | | | | | | | | | | |
| | | | | | | | | | | | | | | | | | |
| | | | | | | | | | | | | | | | | | |
| | | | | | | | | | | | | | | | | | |
| | | | | | | | | | | | | | | | | | |
| | | | | | | | | | | | | | | | | | |
| | | | | | | | | | | | | | | | | | |
| | | | | | | | | | | | | | | | | | |
| | | | | | | | | | | | | | | | | | |
| | | | | | | | | | | | | | | | | | |
| | | | | | | | | | | | | | | | | | |
| | | | | | | | | | | | | | | | | | |
| | | | | | | | | | | | | | | | | | |
| | | | | | | | | | | | | | | | | | |
| | | | | | | | | | | | | | | | | | |
| | | | | | | | | | | | | | | | | | |
| | | | | | | | | | | | | | | | | | |
| | | | | | | | | | | | | | | | | | |
| | | | | | | | | | | | | | | | | | |
| | | | | | | | | | | | | | | | | | |
| | | | | | | | | | | | | | | | | | |
| | | | | | | | | | | | | | | | | | |
| | | | | | | | | | | | | | | | | | |
| | | | | | | | | | | | | | | | | | |
| | | | | | | | | | | | | | | | | | |
| | | | | | | | | | | | | | | | | | |

Nuorašas tikras

199 7 m.IVmėn. 27 d.

Sudarė:

Tikrinuo:

2A FORMA

Pagrindinio pastato, jo dalių ir priestatų įkainojimas (perkainojimas)

Adresas Vilniaus m. sav. Vilniaus m. Mindaugo g. 12C
Unikalus Nr. 1096-8023-2015

| Vertės nustatymo data | I(P) | Žymėjimas | Pavadinimas | Kasmetinis vertės mažinimo koeficientas | Matavimo vienetas | Kiekis | Kainynas ir lentelė | Vieneto statybos vertė po indeksavimo, Lt | Atkūrimo kaštai (statybinė vertė), Lt | Nusidėvėjimas % | Atkuriamoji vertė, Lt | Vietovės pataisos koeficientas | Vidutinė rinkos vertė, Lt |
|-----------------------|------|-----------|------------------|---|-------------------|--------|---------------------|---|---------------------------------------|-----------------|-----------------------|--------------------------------|---------------------------|
| 1 | 2 | 3 | 4 | 5 | 6 | 7 | 8 | 9 | 10 | 11 | 12 | 13 | 14 |
| 2024-08-15 | | IHLp | Transformatorinė | 1.2 | kub.m. | 123 | | 540 | 41900 | 47 | 24700 | 1.0 | 24700 |
| | P | IHLp | Transformatorinė | 1.2 | kub.m. | 123 | V Ž 84 | 540 | | 47 | | | |

Kadastro specialistė
asistentė
Parengė *Olivia Velotienė*

A.V.

Il kadastro duomenų
Tikrinio *[Signature]*
(pareigos, parašas, vardas, pavardė)

Nuorašas tikras

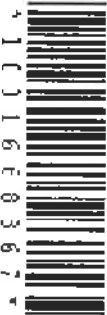

| DETALŪS METADUOMENYS | |
|--|--|
| Dokumento sudarytojas (-ai) | jolita dudulienė |
| Dokumento pavadinimas (antraštė) | NEREIKALINGŲ ARBA NETINKAMŲ (NEGALIMŲ) NAUDOTI NEKILNOJAMOJO TURTO AR KITŲ NEKILNOJAMŲJŲ DAIKTŲ APŽIŪROS PAŽYMA |
| Dokumento registracijos data ir numeris | 2020-09-25 Nr. LS(LGI)-9319 |
| Adresatas | - |
| Pasirašymo, tvirtinimo, vizavimo paskirties parašą (-us) sukūrusio (-ių) asmens (-ų) pareigos, vardas (-ai), pavardė (-ės), data | <p>Pasirašymas: Pastatų ir želdinių skyrius (PŽ←GIT)-Skyriaus vadovas Deimantė Aganauskaitė - PŽ 2020-09-25;</p> <p>Pasirašymas: Pastatų ir želdinių skyrius (PŽ←GIT)-Vyriausiasis specialistas Vytautas Šinkūnas 2020-09-25;</p> <p>Pasirašymas: Techninės priežiūros departamentas (GIT←LGI)-Veiklos užtikrinimo vadovas Dainius Pūkas - GIVR 2020-09-24;</p> <p>Pasirašymas: Nekilnojamojo turto valdymo skyrius (KVT←GIK)-Vyresnysis specialistas Rasa Nanartavičienė 2020-09-24</p> |
| Pagrindinio dokumento priedų ir priedamų dokumentų failų skaičius | 12 |
| Papildomi metaduomenys | Dokumentas suformuotas DVS „Kontora“. |

**GENERALINIS DIREKTORIUS****ĮSAKYMAS
DĖL TURTO PRIPAŽINIMO NEREIKALINGU**

2020 m. rugsėjo d. Nr. ...-...
Vilnius

Vadovaudamasis Lietuvos Respublikos Geležinkelių transporto kodekso 23 straipsnio 5 punktu, Lietuvos Respublikos valstybės ir savivaldybių turto valdymo, naudojimo ir disponavimo juo įstatymo 26 straipsnio 1 dalies 2 punktu, Pripažinto nereikalingu arba netinkamu (negalimu) naudoti valstybės ir savivaldybių turto nurašymo, išardymo ir likvidavimo tvarkos aprašo, patvirtinto Lietuvos Respublikos Vyriausybės 2001 m. spalio 19 d. nutarimu Nr. 1250 „Dėl Pripažinto nereikalingu arba netinkamu (negalimu) naudoti valstybės ir savivaldybių turto nurašymo, išardymo ir likvidavimo tvarkos aprašo patvirtinimo“ 4 ir 7 punktais ir vykdydamas 2020 m. rugsėjo 21 d. AB „LTG Infra“ vienintelio akcininko AB „Lietuvos geležinkeliai“ sprendimą Nr. ĮS-AS(LG)-81 bei atsižvelgdamas į komisijos, sudarytos AB „LTG Infra“ generalinio direktoriaus 2020 m. vasario 11 d. įsakymu Nr. ĮS-TV(LGI)-7 „Dėl turto nurašymo ir įvedimo į eksploataciją komisijų sudarymo“, valstybės turto pripažinimo nereikalingu arba netinkamu (negalimu) naudoti 2020 m. rugsėjo 25 d. nekilnojamojo turto ar kitų nekilnojamųjų daiktų apžiūros pažymoje Nr. LS(LGI)-9319 pateiktus pasiūlymus:

1. Pripažįstu Lietuvos Respublikai nuosavybės teise priklausančią ir AB „LTG Infra“ patikėjimo teise valdomą turtą (sąrašas pridedamas) dėl funkcinio (technologinio) nusidėvėjimo nereikalingu viešosios geležinkelių infrastruktūros valdytojo funkcijų vykdymui.

2. Įpareigoju AB „LTG Infra“ Korporatyvinės veiklos departamento Nekilnojamojo turto valdymo skyrių parengti teikimą Lietuvos Respublikos susisiekimo ministerijai dėl 1 punkte nurodyto nereikalingo viešosios geležinkelių infrastruktūros valdytojo funkcijų vykdymui pripažinto turto perdavimo VĮ Turto bankui.

3. Pavedu Korporatyvinės veiklos departamento direktoriui kontroliuoti, kaip vykdomas šis įsakymas.

Generalinis direktorius

Karolis Sankovski

Parengė

Jolita Dudulienė, tel. 8610 61947, el. p. jolita.duduliene@litrail.lt

Korporatyvinės veiklos departamento Nekilnojamojo turto valdymo skyrius

Įteikti: GIK, KVT, GIT

AB „LTG INFRA“ PATIKĖJIMO TEISE VALDOMO TURTO SĄRAŠAS

| Eil. Nr. | Turto pavadinimas | Turto adresas | Unikalus Nr. | Bendras plotas, kv. metrais | Žymėjimas plane |
|----------|--|-------------------------------------|---------------------|-----------------------------|--|
| 1. | Pastatas – administracinis pastatas | Vilnius, Mindaugo g. 12 | 1094-0235-1017 | 11937,85 | 1B4/p |
| 2. | Pastatas – administracinis pastatas | Vilnius, Mindaugo g. 12 | 1094-0235-1048 | 92,43 | 5B1/p |
| 3. | Pastatas – buitinės patalpos | Vilnius, Mindaugo g. 12 | 1094-0235-1106 | 77,70 | 10L1/p |
| 4. | Pastatas – dirbtuvės | Vilnius, Mindaugo g. 12 | 1094-0235-1060 | 284,64 | 7P1/p |
| 5. | Pastatas – garantinio remonto korpusas | Vilnius, Mindaugo g. 12 | 1094-0235-1071 | 79,39 | 15G1/p |
| 6. | Pastatas – garažas | Vilnius, Mindaugo g. 12 | 1094-0235-1028 | 265,64 | 3G1/p |
| 7. | Pastatas – garažas | Vilnius, Mindaugo g. 12 | 1094-0235-1039 | 242,58 | 4G1/p |
| 8. | Pastatas – sandėlis | Vilnius, Mindaugo g. 12 | 1094-0235-1182 | 152,42 | 14F2p |
| 9. | Pastatas – ūkinis pastatas | Vilnius, Mindaugo g. 12 | 1094-0235-1117 | 27,80 | 19I1/p |
| 10. | Kiti inžineriniai statiniai – aikštelės | Vilnius, Mindaugo g. 12 | 4400-4085-3765 | - | b1-b14 |
| 11. | Kiti inžineriniai statiniai – tvora, vartai, varteliai | Vilnius, Mindaugo g. 12 | 4400-4085-3776 | - | t8-t15 |
| 12. | Negyvenamoji patalpa – administracinės patalpos | Vilnius, J. Basanavičiaus g. 14-201 | 1094-0235-1193:0006 | 383,91 | R-3, 3-7, nuo 3-19 iki 3-27, 4-9, 4-10, nuo 4-19 iki 4-24, 5-1 |
| 13. | Negyvenamoji patalpa – administracinės patalpos | Vilnius, J. Basanavičiaus g. 14-101 | 1094-0235-1193:0002 | 259,93 | R-1, R-2, R-6, R-7, nuo 1-1 iki 1-16 |
| 14. | Pastatas – transformatorinė | Vilnius, Mindaugo g. 12C | 1096-8023-2015 | 21,99 | 1H1p |



**AB „LTG INFRA“
VIENINTELIO AKCININKO AKCINĖS BENDROVĖS „LIETUVOS GELEŽINKELIAI“
SPRENDIMAS**

2020 m. d. Nr.

Vilnius

Akcinė bendrovė „Lietuvos geležinkeliai“ (toliau – Bendrovė), pagal Lietuvos Respublikos įstatymus įsteigta ir veikianti bendrovė, įmonės kodas 110053842, registruotos buveinės adresas Mindaugo g. 12, Vilnius, atstovaujama generalinio direktoriaus Manto Bartuškos, veikiančio pagal Bendrovės įstatus,

būdama visų 654 928 (šešių šimtų penkiasdešimt keturių tūkstančių devynių šimtų dvidešimt aštuonių) AB „LTG Infra“ (juridinio asmens kodas 305202934, registruotos buveinės adresas Geležinkelio g. 2, Vilnius, Lietuvos Respublika) akcijų savininke,

vadovaudamasi AB „LTG Infra“ įstatų 21 punktu ir atsižvelgdama į Bendrovės valdybos 2020 m. rugsėjo 8 d. sprendimą, nusprendžia:

p r i t a r t i AB „LTG Infra“ valdybos 2020 m. rugsėjo 2 d. sprendimui sutikti, kad AB „LTG Infra“ vadovas priimtų sprendimą perduoti AB „LTG Infra“ patikėjimo teise valdomą valstybei nuosavybės teise priklausančią statinių kompleksą, esantį Mindaugo g. 12 ir Basanavičiaus g. 14, Vilniuje, VĮ Turto bankui, vadovaujantis taikytinų tiesės aktų nustatyta tvarka.

Atsižvelgiant į tai, kad visų AB „LTG Infra“ akcijų savininke yra Bendrovė, vadovaujantis Lietuvos Respublikos akcinių bendrovių įstatymo 29 straipsnio 6 dalimi, jos raštiški sprendimai prilygsta AB „LTG Infra“ visuotinio akcininkų susirinkimo sprendimams.

Generalinis direktorius
Mantas Bartuška

Parengė
Eglė Malonytė, 8 612 80935
Teisės ir atitikties departamentas Komercinės teisės skyrius

Įteikti: AB „LTG Infra“

| DETALŪS METADUOMENYS | |
|--|--|
| Dokumento sudarytojas (-ai) | AB 'Lietuvos geležinkeliai' - LTG |
| Dokumento pavadinimas (antraštė) | AB "LTG Infra" vienintelio akcininko AB "Lietuvos geležinkeliai" sprendimas dėl turto perdavimo VĮ Turto bankui. |
| Dokumento registracijos data ir numeris | 2020-09-21 13:34 Nr. ĮS-AS(LG)-81 |
| Dokumento gavimo data ir dokumento gavimo registracijos numeris | - |
| Dokumento specifikacijos identifikavimo žymuo | ADOC-V1.0 |
| Parašo paskirtis | Pasirašymas |
| Parašą sukūrusio asmens vardas, pavardė ir pareigos | Mantas Bartuška Generalinis direktorius |
| Parašo sukūrimo data ir laikas | 2020-09-21 10:07 |
| Parašo formatas | Trumpalaikio galiojimo (XAdES-T) |
| Laiko žymoje nurodytas laikas | 2020-09-21 10:07 |
| Informacija apie sertifikavimo paslaugų teikėją | EID-SK 2016 |
| Sertifikato galiojimo laikas | 2019-04-23 11:48 - 2024-04-21 23:59 |
| Parašo paskirtis | Registravimas |
| Parašą sukūrusio asmens vardas, pavardė ir pareigos | Jolita Kanapienytė Specialistas |
| Parašo sukūrimo data ir laikas | 2020-09-21 13:35 |
| Parašo formatas | Trumpalaikio galiojimo (XAdES-T) |
| Laiko žymoje nurodytas laikas | 2020-09-21 13:35 |
| Informacija apie sertifikavimo paslaugų teikėją | LG CERT |
| Sertifikato galiojimo laikas | 2020-01-30 13:08 - 2021-01-29 13:08 |
| Informacija apie būdus, naudotus metaduomenų vientisumui užtikrinti | - |
| Pagrindinio dokumento priedų skaičius | 0 |
| Pagrindinio dokumento pridedamų dokumentų skaičius | 0 |
| Programinės įrangos, kuria naudojantis sudarytas elektroninis dokumentas, pavadinimas | DekaDoc v.20200914.1 |
| Informacija apie elektroninio dokumento ir elektroninio (-ių) parašo (-ų) tikrinimą (tikrinimo data) | |
| Elektroninio dokumento nuorašo atspausdinimo data ir ją atspausdinęs darbuotojas | 2020-09-21 15:01 nuorašą suformavo Jolita Dudulienė |
| Paieškos nuoroda | - |
| Papildomi metaduomenys | - |

| DETALŪS METADUOMENYS | |
|--|---|
| Dokumento sudarytojas (-ai) | AB "LTG Infra" |
| Dokumento pavadinimas (antraštė) | Dėl turto pripažinimo nereikalingu |
| Dokumento registracijos data ir numeris | 2020-09-30 11:30 Nr. ĮS-TV(LGI)-15 |
| Dokumento gavimo data ir dokumento gavimo registracijos numeris | - |
| Dokumento specifikacijos identifikavimo žymuo | ADOC-V1.0 |
| Parašo paskirtis | Pasirašymas |
| Parašą sukūrusio asmens vardas, pavardė ir pareigos | Karolis Sankovski Generalinis direktorius |
| Parašo sukūrimo data ir laikas | 2020-09-30 11:07 |
| Parašo formatas | Trumpalaikio galiojimo (XAdES-T) |
| Laiko žymoje nurodytas laikas | 2020-09-30 11:08 |
| Informacija apie sertifikavimo paslaugų teikėją | EID-SK 2016 |
| Sertifikato galiojimo laikas | 2018-06-19 23:35 - 2023-06-18 23:59 |
| Parašo paskirtis | Registravimas |
| Parašą sukūrusio asmens vardas, pavardė ir pareigos | Inesa Janovska Specialistas |
| Parašo sukūrimo data ir laikas | 2020-09-30 11:31 |
| Parašo formatas | Trumpalaikio galiojimo (XAdES-T) |
| Laiko žymoje nurodytas laikas | 2020-09-30 11:31 |
| Informacija apie sertifikavimo paslaugų teikėją | LG CERT |
| Sertifikato galiojimo laikas | 2020-01-22 14:08 - 2021-01-21 14:08 |
| Informacija apie būdus, naudotus metaduomenų vientisumui užtikrinti | - |
| Pagrindinio dokumento priedų skaičius | 2 |
| Pagrindinio dokumento pridedamų dokumentų skaičius | 0 |
| Pridedamo dokumento sudarytojas (-ai) | - |
| Pridedamo dokumento pavadinimas (antraštė) | Įsakymo priedas.docx |
| Pridedamo dokumento registracijos data ir numeris | - |
| Pridedamo dokumento sudarytojas (-ai) | - |
| Pridedamo dokumento pavadinimas (antraštė) | LTG INFRA_20200917_vienintelio akcininko sprendimas del turto perdavimo VI Turto bankui.pdf |
| Pridedamo dokumento registracijos data ir numeris | - |
| Programinės įrangos, kuria naudojantis sudarytas elektroninis dokumentas, pavadinimas | DekaDoc v.20200929.5 |
| Informacija apie elektroninio dokumento ir elektroninio (-ių) parašo (-ų) tikrinimą (tikrinimo data) | |
| Elektroninio dokumento nuorašo atspausdinimo data ir ją atspausdinęs darbuotojas | 2020-09-30 11:32 nuorašą suformavo Jolita Dudulienė |
| Paieškos nuoroda | - |
| Papildomi metaduomenys | - |



VALSTYBĖS ĮMONĖ TURTO BANKAS

AB „LTG Infra“
El. p.: LGINfrastruktura@litrail.lt

| | | |
|------------|-----|---------------|
| 2020-09- | Nr. | (15.7-E)-SK4- |
| 2020-09-10 | Nr. | SD(LGI)-3533 |

DĖL NEKILNOJAMOJO TURTO PERDAVIMO

Valstybės įmonė Turto bankas (toliau – Turto bankas) išnagrinėjusi 2020 m. rugsėjo 10 d. raštu Nr. SD(LGI)-3533 „Dėl statinių komplekso, esančio Mindaugo g. 12 ir J. Basanavičiaus g. 14, Vilniuje, perdavimo“ pateiktą siūlymą dėl nenaudojamo valstybės funkcijoms įgyvendinti nekilnojamojo turto perdavimo centralizuotai valdomo valstybės turto valdytojui, informuoja, kad Turto bankas iš esmės sutinka perimti valstybės nekilnojamąjį turtą, esantį J. Basanavičiaus g. 14 – 101 ir 201, Mindaugo g. 12 ir 12C, Vilniuje, patikėjimo teise valdyti, naudoti ir juo disponuoti.

Dėkojame už bendradarbiavimą.

Valstybinių kompetencijų departamento
direktorius

Algirdas Stumbrys

A. Navickas tel. 8 682 04066, el. p.: Audrius.Navickas@turtas.lt

| DETALŪS METADUOMENYS | |
|--|---|
| Dokumento sudarytojas (-ai) | VĮ Turto bankas |
| Dokumento pavadinimas (antraštė) | Dėl statinių komplekso, esančio Mindaugo g.12 ir J. Basanavičiaus g. 14 , Vilniuje, perdavimo |
| Dokumento registracijos data ir numeris | 2020-09-22 22:15 Nr. (15.7 E) SK4-10160 |
| Dokumento gavimo data ir dokumento gavimo registracijos numeris | 2020-09-23 08:53 Nr. GD(LGI)-5627 |
| Dokumento specifikacijos identifikavimo žymuo | ADOC-V1.0 |
| Parašo paskirtis | Pasirašymas |
| Parašą sukūrusio asmens vardas, pavardė ir pareigos | Algirdas STUMBRYŠ Direktorius |
| Parašo sukūrimo data ir laikas | 2020-09-22 22:10 |
| Parašo formatas | Trumpalaikio galiojimo (XAdES-T) |
| Laiko žymoje nurodytas laikas | 2020-09-22 22:10 |
| Informacija apie sertifikavimo paslaugų teikėją | RCSC IssuingCA |
| Sertifikato galiojimo laikas | 2019-05-29 09:32 - 2021-05-28 09:32 |
| Parašo paskirtis | Registravimas |
| Parašą sukūrusio asmens vardas, pavardė ir pareigos | Šviesė Stabingytė Specialistė |
| Parašo sukūrimo data ir laikas | 2020-09-22 22:16 |
| Parašo formatas | Trumpalaikio galiojimo (XAdES-T) |
| Laiko žymoje nurodytas laikas | 2020-09-22 22:16 |
| Informacija apie sertifikavimo paslaugų teikėją | RCSC IssuingCA |
| Sertifikato galiojimo laikas | 2020-06-15 09:11 - 2022-06-15 09:11 |
| Parašo paskirtis | Gauto dokumento registravimas |
| Parašą sukūrusio asmens vardas, pavardė ir pareigos | Monika Smilgevičiūtė Vyriausiasis specialistas |
| Parašo sukūrimo data ir laikas | 2020-09-23 08:54 |
| Parašo formatas | Einamojo galiojimo (XAdES-EPES) |
| Laiko žymoje nurodytas laikas | |
| Informacija apie sertifikavimo paslaugų teikėją | LG CERT |
| Sertifikato galiojimo laikas | 2020-03-16 15:23 - 2021-03-16 15:23 |
| Informacija apie būdus, naudotus metaduomenų vientisumui užtikrinti | - |
| Pagrindinio dokumento priedų skaičius | 0 |
| Pagrindinio dokumento pridedamų dokumentų skaičius | 0 |
| Programinės įrangos, kuria naudojantis sudarytas elektroninis dokumentas, pavadinimas | DekaDoc v.20200914.1 |
| Informacija apie elektroninio dokumento ir elektroninio (-ių) parašo (-ų) tikrinimą (tikrinimo data) | |
| Elektroninio dokumento nuorašo atspausdinimo data ir ją atspausdinęs darbuotojas | 2020-09-23 17:09 nuorašą suformavo Jolita Dudulienė |
| Paieškos nuoroda | - |
| Papildomi metaduomenys | - |

| DETALŪS METADUOMENYS | |
|--|---|
| Dokumento sudarytojas (-ai) | AB "LTG Infra" |
| Dokumento pavadinimas (antraštė) | Dėl LR Vyriausybės nutarimo inicijavimo |
| Dokumento registracijos data ir numeris | 2020-10-01 17:09 Nr. SD(LGI)-3902 |
| Dokumento gavimo data ir dokumento gavimo registracijos numeris | - |
| Dokumento specifikacijos identifikavimo žymuo | ADOC-V1.0 |
| Parašo paskirtis | Pasirašymas |
| Parašą sukūrusio asmens vardas, pavardė ir pareigos | Karolis Sankovski Generalinis direktorius |
| Parašo sukūrimo data ir laikas | 2020-10-01 16:17 |
| Parašo formatas | Trumpalaikio galiojimo (XAdES-T) |
| Laiko žymoje nurodytas laikas | 2020-10-01 16:17 |
| Informacija apie sertifikavimo paslaugų teikėją | EID-SK 2016 |
| Sertifikato galiojimo laikas | 2018-06-19 23:35 - 2023-06-18 23:59 |
| Parašo paskirtis | Registravimas |
| Parašą sukūrusio asmens vardas, pavardė ir pareigos | Inesa Janovska Specialistas |
| Parašo sukūrimo data ir laikas | 2020-10-01 17:10 |
| Parašo formatas | Trumpalaikio galiojimo (XAdES-T) |
| Laiko žymoje nurodytas laikas | 2020-10-01 17:10 |
| Informacija apie sertifikavimo paslaugų teikėją | LG CERT |
| Sertifikato galiojimo laikas | 2020-01-22 14:08 - 2021-01-21 14:08 |
| Informacija apie būdus, naudotus metaduomenų vientisumui užtikrinti | - |
| Pagrindinio dokumento priedų skaičius | 3 |
| Pagrindinio dokumento pridedamų dokumentų skaičius | 0 |
| Pridedamo dokumento sudarytojas (-ai) | - |
| Pridedamo dokumento pavadinimas (antraštė) | DAIKTŲ APŽIŪROS PAŽYMA.pdf |
| Pridedamo dokumento registracijos data ir numeris | - |
| Pridedamo dokumento sudarytojas (-ai) | - |
| Pridedamo dokumento pavadinimas (antraštė) | LTG_INFRA_Isakymas M12,B14.pdf |
| Pridedamo dokumento registracijos data ir numeris | - |
| Pridedamo dokumento sudarytojas (-ai) | - |
| Pridedamo dokumento pavadinimas (antraštė) | VĮ Turto banko sutikimas.pdf |
| Pridedamo dokumento registracijos data ir numeris | - |
| Programinės įrangos, kuria naudojantis sudarytas elektroninis dokumentas, pavadinimas | DekaDoc v.20200929.5 |
| Informacija apie elektroninio dokumento ir elektroninio (-ių) parašo (-ų) tikrinimą (tikrinimo data) | |
| Elektroninio dokumento nuorašo atspausdinimo data ir ją atspausdinęs darbuotojas | 2020-10-01 17:10 nuorašą suformavo Jolita Dudulienė |
| Paieškos nuoroda | - |
| Papildomi metaduomenys | - |