



REGISTRŲ CENTRAS

VALSTYBĖS ĮMONĖS REGISTRŲ CENTRO
KAUNO FILIALAS

**NEKILNOJAMOJO TURTO
KADASTRO IR REGISTRO BYLA**
NR. _____ / _____

TOMAS _____

ŽEMĖS SKLYPO KADASTRO NR.: / : _____

INVENTORINIS NUMERIS 144BB

ADRESAS: KAUNAS, KESTUČIO G. NR. B

PANAIKINTO NEKILNOJAMOJO TURTO
KADASTRO IR REGISTRO BYLOS

NR. _____

Pradėta 1947 09 14

Baigta _____

Lapų skaičius _____

Saugoti nuolat

KOPIJA TIKRA

2017 -JZ- 01

KTU Turto valdymo grupė
Gediminas Kaslauskas



VALSTYBĖS ĮMONĖS REGISTRŲ CENTRO
KAUNO FILIALAS

NEKILNOJAMOJO TURTO OBJEKTO
KADASTRINIŲ MATAVIMŲ BYLA

I TOMAS

Nekilnojamojo turto objektas: **Statiniai**

Žemės sklypo kadastrinis Nr.:

Bylos Nr.: **14488**

Registro Nr.: **20/73714**

Adresas: **Kaunas, Kęstučio g. Nr.8**

Lapų skaičius: **18**

SUDERINTA

(pareigos)

(parašas)

(vardas pavardė)

(data)



KOPIJA TIKRA

2017 -02- 01

KTU Turto valdymo grupė
Grupės vadovas
Gediminas Kasilauskas

BYLOS VIDAUS APYRAŠAS

[illegible]

Vidaus apyrašo 18

(skaitmenimis ir žodžiais)

(pareigų pavadinimas)

(data)

(parašas)

(vardas ir pavardė)

(vārds ir pavarde)

KOPIJA TIKRA
2017-02-01

KTU Turto valdymo grupė
Grupės vadovas
Gediminas Kasilauskas

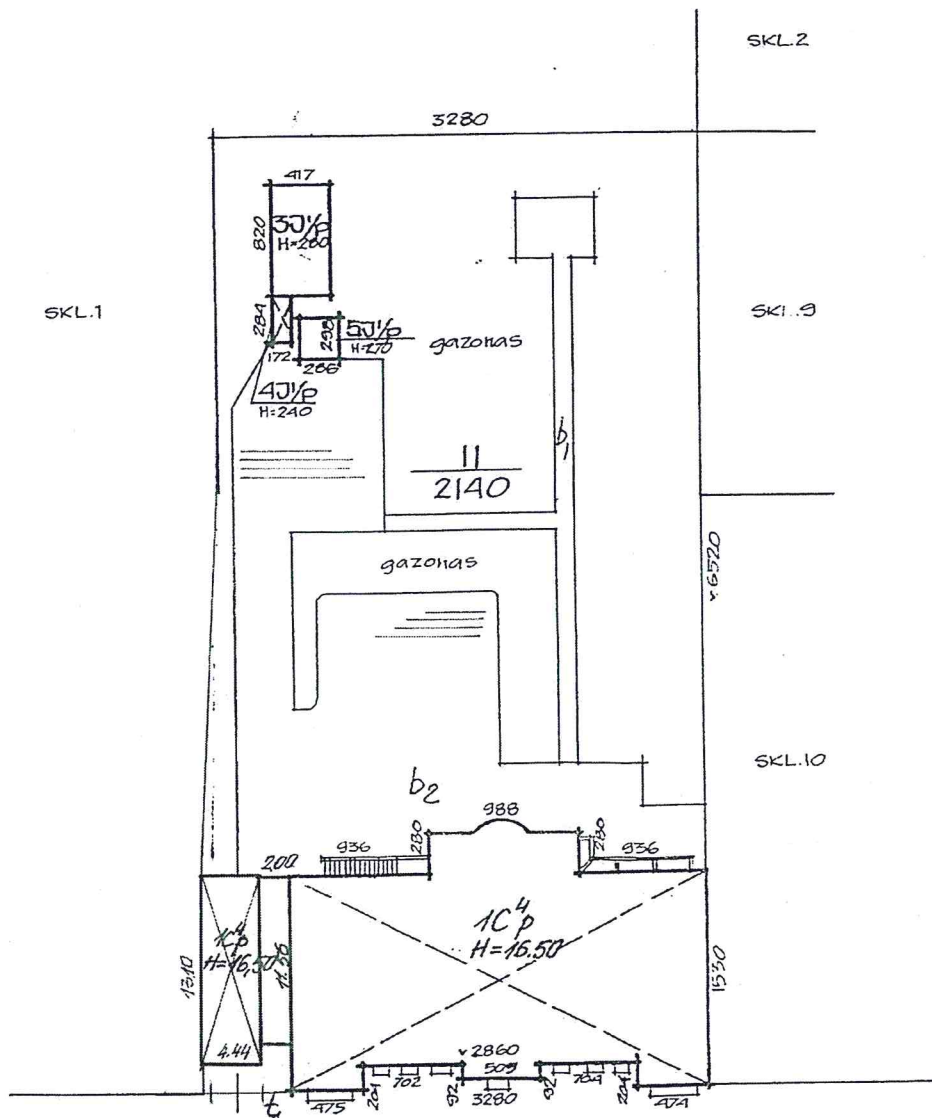

KESTUČIO G-VĖ

Pastato c.k.
žemėlapyje
pažymėtas

Vytautas
Inžinierius
Statybinis

04.10.29



Matavimo asistentė
E. Kestutienaitė
Nijolė Čiulienė

STATINIŲ ĮSĖSTYMO PLANAS

KAUNAS, KESTUČIO G. NR. 8

20040927



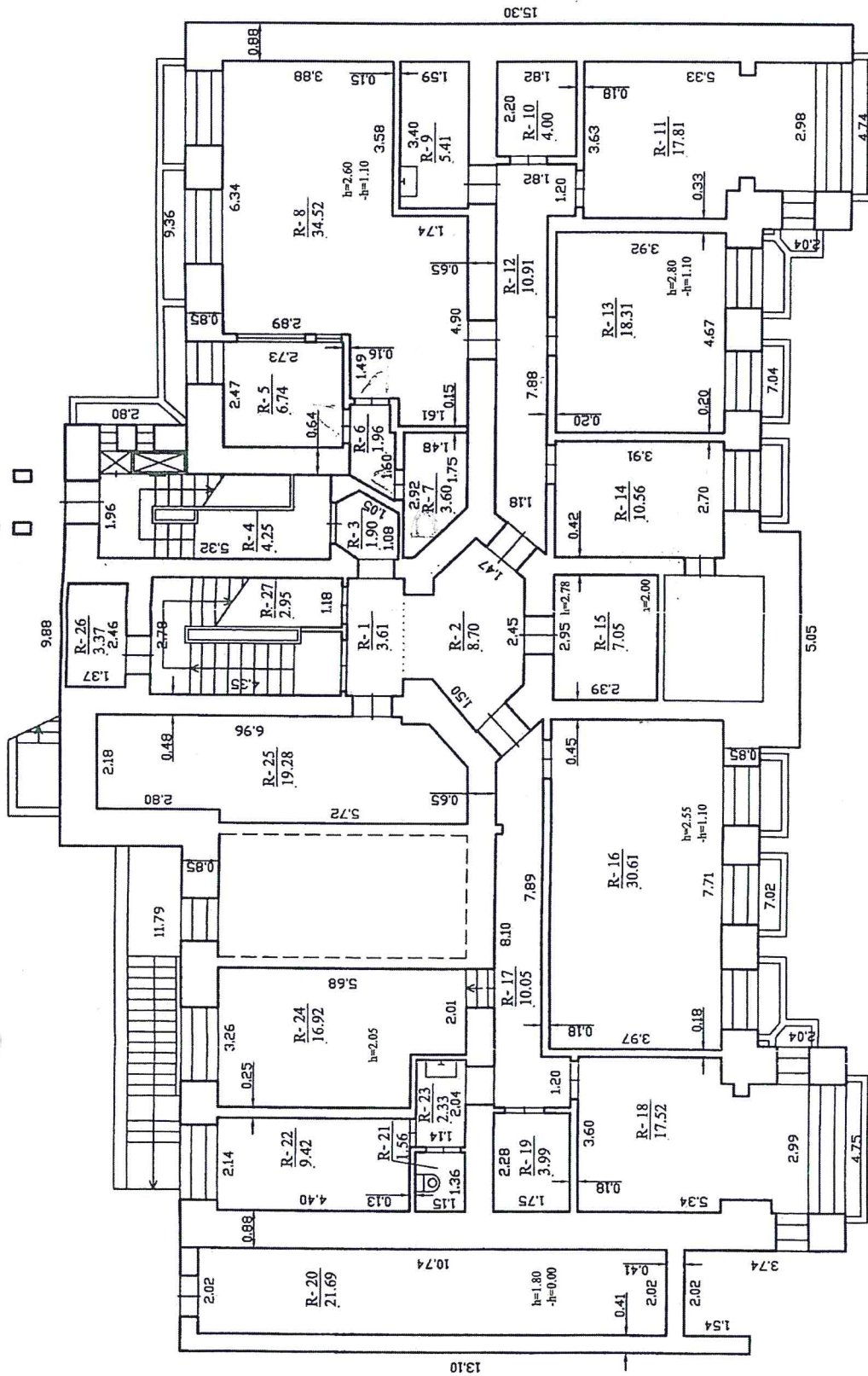

VALSTYBES ĮMONES REGISTRŲ CENTRAS		KAUNO FILIALAS	
Įrašymo forma	V. pavardė	Parafas	
Matavimai	F. Kunigėnaitė	204	
Matavimai	Ek. Kunigėnaitė		
ROSIO PLANAS	Allo...	plėnė	A.V.
Kauno m. sav.	Kauno m. sav.		
Kauno	Kauno		
Sudarytas pagal 2004.09.27	Kęstutis g. 8		
kadastro ir matavimų duomenis	planas	1C4p	

KOPIJA TIKRA
 2017-02-01
 KTU Turto valdymo grupė
 Grupės vadovas
 Gediminas Kasilauskas

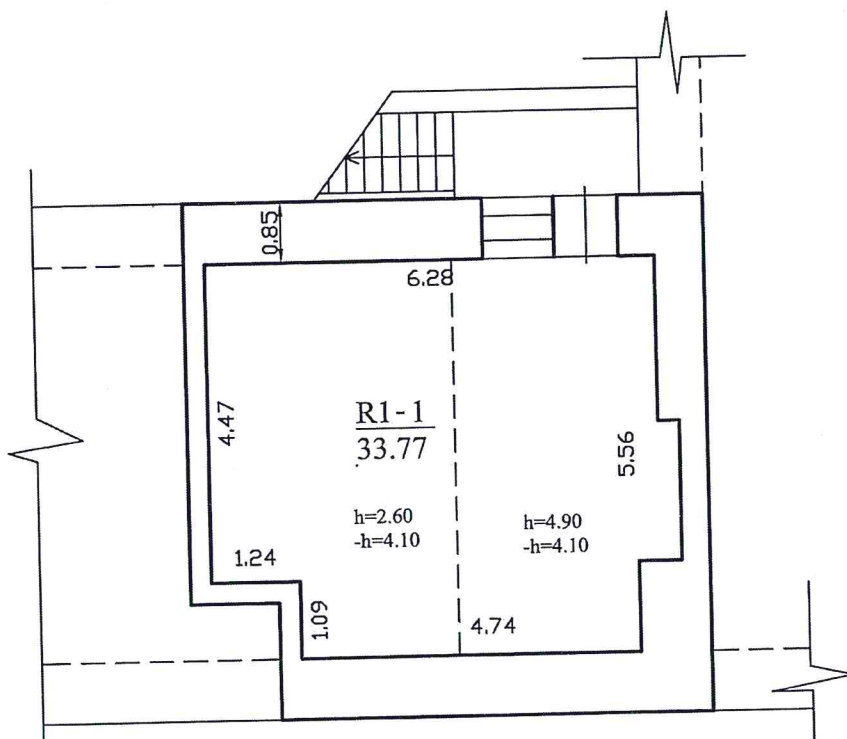

VALSTYBĖS ĮMONĖS REGISTRŲ CENTRO KAUNO FILIALAS			
Pareigos	V., pavardė	Parasas	Data
Matininkė	E.Kunigėnaitė	<i>[Signature]</i>	2004.09.27
Matininkė	V. E. Kunigėnaitė	<i>[Signature]</i>	2004.09.27
RŪSIO R1 PLANAS		1:100	A.V.
Kauno m. sav. Kauno m. sav.		KTV Turto valdymo grupė	
Kauno		Grupės vadovas	
Kęstučio g. 8		Ediminas Kasilauskas	
Sudarytas pagal 2004.09.27 kadastrinių matavimų duomenis		Pastato pažymėjimas plane: 1C4p	

Pagrindinio pastato, jo dalių ir priestatų kadastro duomenys

Adresas: Kaunas Kęstučio g. 8

Unikalus Nr.: 1993-6014-7018

Pagrindinio pastato ir jo dalių kadastro duomenys

Kadastro duomenys	Pagrindinis pastatas	Rūsys (pusrūsis)	Rūšys											
Duomenys užfiksuoti	2004-09-27	X	X											
Žymėjimas	1C4p	R	R1											
Paskirtis	Mokslo	X	X											
Pavadinimas	Universitetas	X	X											
Statybos pr.-pab. metai	1936-1936	1936-1936	1936-1936											
Rekonstr. pr.-pab. metai	2002-2004	2002-2004	-											
Baigtumas %	100	100	100											
Angštų skaičius	4	X	X											
Tūris m3	6402	1402	158											
Bendras plotas m2	1245,36	279,02	33,77											
Pamatai	Gelžbetonis	X	X											
Sienos	Plytos	Plytos	Monolitinis gelžbetonis											
Perdangos	Gelžbetonis	Gelžbetonis	Gelžbetonis											
Stogo konstrukcija	Sutapdintas	X	X											
Stogo danga	Ruberoidas	X	X											
Išorės apdaila	Tinkas, dažai	X	X											
Pertvaros	Gipso kartonas	Plytos	Nėra											
Grindys	Keraminės plytelės	Monolitinės	Monolitinės											
Langai	Plastikiniai	Mediniai	Mediniai											
Durys	Medinės	Medinės	Metalinės											
Vidaus apdaila	Dažai	Dažai	Tinkas											
Šildymas	Centrinis šildym.iš centr.sist	<div>Viso pastato</div> <table><tr><td>Bendras plotas m2</td><td>1764,12</td></tr><tr><td>Baigtumas %</td><td>100</td></tr><tr><td>Užstatytas plotas m2</td><td>526</td></tr><tr><td>Tūris m3</td><td>8983</td></tr><tr><td>Centro koordinatės X/Y</td><td>6084381/495065</td></tr><tr><td>Plotas bruto m2</td><td>2511</td></tr></table>	Bendras plotas m2	1764,12	Baigtumas %	100	Užstatytas plotas m2	526	Tūris m3	8983	Centro koordinatės X/Y	6084381/495065	Plotas bruto m2	2511
Bendras plotas m2	1764,12													
Baigtumas %	100													
Užstatytas plotas m2	526													
Tūris m3	8983													
Centro koordinatės X/Y	6084381/495065													
Plotas bruto m2	2511													
Vandentiekis	Miesto vandentiekis													
Kanalizacija	Miesto kanalizacija													
Dujos	Nėra													
Karštas vanduo	Yra													
Elektra	Yra													
Viryklė	Nėra													
Vonios kambarys	Nėra													
Vėdinimas ir kondicion.	Vėdinimas													

KOPIJA TIKRA
2017-02-01
KTU Turto valdymo grupė
Grupės vadovas
Gediminas Kasilauskas

Pagrindinio pastato priestatų (jų dalių) kadastro duomenys

1

Kadastro duomenys	Priestatas	Priestatas	Priestatas
Duomenys užfiksuoti	2004-09-27		
Žymėjimas	1c4p		
Pavadinimas	Priestatas		
Statybos pr.-pab. metai	1983-1983		
Rekonstr. pr.-pab. metai	2002-2004		
Baigtumas %	100		
Aukštų skaičius	4		
Tūris m3	1021		
Bendras plotas m2	205,97		
Pamatai	Gelžbetonis		
Sienos	Plytos		
Perdangos	Gelžbetonis		
Stogo konstrukcija	Sutapdintas		
Stogo danga	Ruberoidas		
Išorės apdaila	Tinkas, dažai		
Interjeras	Gipso kartonas		
Grindys	Linoleumas		
Langai	Plastikiniai		
Durys	Medinės		
Vidaus apdaila	Dažai		

Parengė Matininkė

E.Kunigėnaite

(pareigos, parašas, v. pavardė, data)

Tikrino

(pareigos, parašas, v. pavardė, data)

vyr. kadastro
specialistė
Nijolė Čiupienė

KOPIJA TIKRA
2017 -02- 01

KTU Turto valdymo grupė
Grupės vadovas
Gediminas Kasilauskas

Pagalbinių pastatų, jų dalių ir priestatų kadastro duomenys

Adresas: Kaunas Kėstučio g. 8

Unikalus numeris	1993-6014-7020	1993-6014-7031	1993-6014-7042
Žymėjimas	311p	411p	511p
Užstatytas plotas m2	34	5	9
Tūris m3	96	12	23
Baigtumas %	100	100	100
Centro koordinatės X/Y			

Kadastro duomenys	Pagalbinis pastatas	Pagalbinis pastatas	Pagalbinis pastatas
Duomenys užfiksuoti	2004-09-27	2004-09-27	2004-09-27
Žymėjimas	311p	411p	511p
Pavadinimas	Ūkinis pastatas	Ūkinis pastatas	Ūkinis pastatas
Statybos pr.-pab. metai	1963-1963	1963-1963	1963-1963
Rekonstr. pr.-pab. metai	-	-	-
Baigtumas %	100	100	100
Aukštų skaičius	1	1	1
Tūris m3	96	12	23
Panatai	Betonas	Betonas	Betonas
Sienos	Plytos	Plytos	Plytos
Perdangos	Geležbetonis	Medis	Nėra
Stogo konstrukcija	Šlaitinis	Šlaitinis	Šlaitinis
Stogo danga	Asbestcementis	Asbestcementis	Ruberoidas
Išorės apdaila	Nėra	Nėra	Nėra
Pertvaros	Nėra	Nėra	Nėra
Grindys	Nėra	Monolitinis	Nėra
Langai	Mediniai	Nėra	Mediniai
Durys	Medinės	Medinės	Medinės
Šildymas	Nėra	Nėra	Nėra
Vandentiekis	Nėra	Nėra	Nėra
Kanalizacija	Nėra	Nėra	Nėra
Dujos	Nėra	Nėra	Nėra
Elektra	Yra	Yra	Yra

KOPIJA TIKRA
2017-02-01
Parengė: Maininskė
RTU Turto valdymo grupė
Grupės vadovas
Gediminas Kasilauskas

E. Kunigonaitė
(parašas, parašas, v. parašas, data)
2017-02-01
Kadastrinis skyrius
Kadastrinis skyrius
Kadastrinis skyrius

Kitų statinių ir jų dalių kadastro duomenys

Adresas: Kaunas Kęstučio g. 8

Unikalus Nr.: 1993-6014-7053

Kadastro duomenys užfiksuoti 2004 m. rugsėjo 27 d.

Žymėjimas	b	Centro koordinatės X/Y	-
Paskirtis	Kita (inžinieriniam statiniui)	Baigtumas %	100
Pavadinimas	Kiemo statiniai		
Statybos pr.-pab. metai	1978-1978		
Rekonstr. pr.-pab. metai	-		

Dalys:	1	Žymėjimas	b1	Ilgis m	
		Pavadinimas	šaligatvis	Plotis m	
		Statybos metai	1978	Plotas m2	78,00
		Medžiaga	betono plytelės	Aukštis m	
		Markė		Tūris m3	
	2	Žymėjimas	b2	Ilgis m	
		Pavadinimas	šaligatvis	Plotis m	
		Statybos metai	1978	Plotas m2	560,00
		Medžiaga	asfaltas	Aukštis m	
		Markė		Tūris m3	

Žymėjimas	t	Centro koordinatės X/Y	-
Paskirtis	Kita (inžinieriniam statiniui)	Baigtumas %	100
Pavadinimas	Kiemo statiniai		
Statybos pr.-pab. metai	1978-1978		
Rekonstr. pr.-pab. metai	-		

Dalys:	1	Žymėjimas	t	Ilgis m	
		Pavadinimas	vartai	Plotis m	
		Statybos metai	1978	Plotas m2	12,60
		Medžiaga	metalo	Aukštis m	
		Markė		Tūris m3	

Parengė Matininkė

E. Kunigenaitė

2004 09 24

(pareigos, parašas, v. pavardė, data)

Tikrino

Kadastro
specialistė

2004 11 04

(pareigos, parašas, v. pavardė, data)



KOPIJA TIKRA

2017-02-01

KTU Turto valdymo grupė
Grupės vadovas
Gediminas Kasilauskas

Pagrindinio pastato, jo dalių ir priestatų įkainojimas (perkainojimas)

Bylos Nr. 19/14488

2A forma

Adresas: Kaunas Kėstučio g. 8

Statybos kainos indeksas

Vertės nustatymo data	Žymėjimas	Pavadinimas	Kasmetinis vert. maž. koef.	Kokybės balas	Matavimo vienetas	Kiekis	Kainynas ir lentelė	Vidutinė vienetų st. vertė po indeksavimo Lt	Atkūrimo kaštai (statybinė vertė) Lt	Nusidėvėjimas %	Atkuriamoji vertė Lt	Vietovės patalpos koeficientas	Vidutinė rinkos vertė
2004-09-27	1C4p	Universitetas	0,8		Tūris m3	8983	17,1,1	306	2749000	33	1842000	1,15	2118000
2004-09-27	1C4p	Universitetas	0,8		Tūris m3	6402	17,1,1	306		33			
2004-09-27	R	Rūsys	0,8		Tūris m3	1402	17,1,1	306		42			
2004-09-27	R1	Rūsys	0,8		Tūris m3	158	17,1,1	294		54			
2004-09-27	1c4p	Priestatas	0,8		Tūris m3	1021	17,1,1	306		16			

Parengė Matiminkė E. Kunigenaitė

(pareigos, parašas, v. pavadė, data)

2004-11-04

Tikrinio

(pareigos, parašas, v. pavadė, data)

Specialistė
Nijolė Čiupienė

2004-09-27



KOPIJA TIKRA
2017 -02- 01

KTU Turto valdymo grupė
Grupės vadovas
Gediminas Kasilauskas

Pagalbinų pastatų, jų dalių ir priestatų įkainojimas (perkainojimas)

Adresas: Kaunas Kėstučio g. 8

Statybos kainos indeksas

Vertės nustatymo data	Žymėjimas I(P)	Pavadinimas	Kasmetinis vert. maž. koef.	Kokybės balas	Matavimo vienetas	Kiekis	Kainynas ir lentelė	Vidutinė vieneto st. vertė po indeksavimo Lt	Atkurimo kaštai (statybinė vertė) Lt	Nusidėjęs %	Atkuriamoji vertė Lt	Victovės pataisos koeficientas	Vidutinė rinkos vertė
2004-09-27	311p	Ūkinis pastatas	1,2		Tūris m3	96	6,1,2	225	21600	48	11200	0,55	6180
2004-09-27	311p	Ūkinis pastatas	1,2		Tūris m3	96	6,1,2	225		48			
2004-09-27	411p	Ūkinis pastatas	1,2		Tūris m3	12	6,1,1	280	3360	48	1750	0,55	961
2004-09-27	411p	Ūkinis pastatas	1,2		Tūris m3	12	6,1,1	280		48			
2004-09-27	511p	Ūkinis pastatas	1,2		Tūris m3	23	6,1,1	224	5150	48	2680	0,55	1470
2004-09-27	511p	Ūkinis pastatas	1,2		Tūris m3	23	6,1,1	224		48			

Parengė Matininkė

E. Kunigėnaitė

2004-09-27

(pareigos, pavardė, v. pavardė, data)

2004-11-04

(pareigos, pavardė, v. pavardė, data)

Tikrinio

(pareigos, pavardė, v. pavardė, data)



KOPIJA TIKRA

2017-02-07

KTU Turto valdymo grupė
Grupės vadovas
Gediminas Kasilauskas

Inžinerinių statinių ir jų dalių įkainojimas (perkainojimas)

Statybos kainos indeksas

Adresas: Kaunas Kėstučio g. 8

Vertės nustatymo data	Žymėjimas [(P)]	Pavadinimas	Kasmetinis vert. maž. koef.	Kokybės balas	Matavimo vienetas	Kiekis	Kainynas ir lentelė	Vidutinė vienetų st. vertė po indeksavimo Lt	Atkūrimo kaštai (statybinė vertė) Lt	Nusidėvėjimas %	Atkuriamoji vertė Lt	Vietovės patalpos koeficientas	Vidutinė rinkos vertė
2004-09-27		Kiemo statiniai							20500		6170		3390
	b	Kiemo statiniai											
2004-09-27	b1	šaligatvis			Plotas m2	78,00	26,5,3	45	3510	70	1050	0,55	579
2004-09-27	b2	šaligatvis			Plotas m2	560,00	26,5,1	29	16200	70	4870	0,55	2680
	t	Kiemo statiniai											
2004-09-27	t	variai			Plotas m2	12,60	26,4,2	65	819	70	246	0,55	135

Parengė Matininkė

E. Kunigėnaitė

(pareigos parašas, v. pavadė, data)

specialiste 2004.11.04

(parašas, parašas, v. pavadė, data)

Tikrinio

2004.09.27

KOPIJA TIKRA
2017-02-01KTU Turto valdymo grupė
Grupės vadovas
Gediminas Kasilauskas

Universitetas IC4p vidaus plotų eksplikacija

Adresas: Kaunas Kėstučio g. 8

Unikalus Nr.: 1993-6014-7018

Kadastro duomenys užfiksuoti 2004 m. rugsėjo 27 d.

Bylos Nr. 19/14488

3 forma

Aukšto Nr.		Patalpos pažymėjimas plane		Patalpos pavadinimas	Bendras	Gyvenamosios paskirties patalpų plotai m2							Negyvenamosios paskirties patalpų plotai m2		
		1 sim-bolis	2 sim-bolis			Naudingas	Iš to skaičiaus			Pagalbinis nenau-dingas	Rusių (pusrusių)	Garažų	Pagalbinis		
							Gyvenamas	Verslo	Pagalbinis naudingas				Pagrindinis	Pagalbinis	
1	2	3	4	5	6	7	8	9	10	11	12	13	14		
R1	R1	1	Rūšio patalpa	33,77									33,77		
Iš viso (1 patalpa)				33,77									33,77		
R	R	1	Koridorius	3,61									3,61		
R	R	2	Koridorius	8,70									8,70		
R	R	3	Koridorius	1,90									1,90		
R	R	4	Koridorius	4,25									4,25		
R	R	5	Kabinetas	6,74								6,74			
R	R	6	Koridorius	1,96									1,96		
R	R	7	sandėlis	3,60									3,60		
R	R	8	Kabinetas	34,52								34,52			
R	R	9	sandėlis	5,41									5,41		
R	R	10	sandėlis	4,00									4,00		
R	R	11	Kabinetas	17,81								17,81			
R	R	12	Koridorius	10,91									10,91		
R	R	13	Kabinetas	18,31								18,31			
R	R	14	Kabinetas	10,56								10,56			
R	R	15	Elektros skydine	7,05									7,05		
R	R	16	Kabinetas	30,61								30,61			
R	R	17	Koridorius	10,05									10,05		
R	R	18	Kabinetas	17,52								17,52			
R	R	19	sandėlis	3,99									3,99		
R	R	20	sandėlis	21,69									21,69		
R	R	21	Treniruoklių salė	1,56									1,56		
R	R	22	sandėlis	9,42									9,42		
R	R	23	Koridorius	2,33									2,33		
R	R	24	sandėlis	16,92									16,92		
R	R	25	sandėlis	19,28									19,28		
R	R	26	sandėlis	3,37									3,37		

Puslapis 1 (iš viso 4)

2004-11-03

1993-6014-7018

2024885 2

KOPIJA TIKRA
2017-02-01

KTU Turto valdymo grupė
Grupės vadovas
Gediminas Kasilauskas

16

1	2	3	4	5	6	7	8	9	10	11	12	13	14
R	R	27	sandėlis	2,95									2,95
Iš viso rūšyje (27 patalpos)				279,02								136,07	142,95
1	1	1	Koridorius	15,05									15,05
1	1	2	Koridorius	10,16									10,16
1	1	3	Koridorius	8,13									8,13
1	1	4	Kabinetas	12,24								12,24	
1	1	5	Kabinetas	28,51								28,51	
1	1	6	Koridorius	17,81									17,81
1	1	7	Kabinetas	22,07								22,07	
1	1	8	Kabinetas	27,76								27,76	
1	1	9	Kabinetas	12,21								12,21	
1	1	10	Kabinetas	13,46								13,46	
1	1	11	Auditorija	56,17								56,17	
1	1	12	Kabinetas	7,21								7,21	
1	1	13	Koridorius	3,65									3,65
1	1	14	Kabinetas	8,74								8,74	
1	1	15	Auditorija	36,88								36,88	
1	1	16	Koridorius	11,90									11,90
1	1	17	Koridorius	8,39									8,39
1	1	18	Tualetas	7,05									7,05
1	1	19	Tualetas	10,37									10,37
1	1	20	Pagalbinė patalpa	4,92									4,92
Iš viso pirmame aukšte (20 patalpų)				322,68								225,25	97,43
2	2	1	Koridorius	11,38									11,38
2	2	2	Auditorija	48,61								48,61	
2	2	3	Kabinetas	9,39								9,39	
2	2	4	Pagalbinė patalpa	3,25									3,25
2	2	5	Auditorija	72,80								72,80	
2	2	6	Kabinetas	14,07								14,07	
2	2	7	Kabinetas	29,99								29,99	
2	2	8	Kabinetas	14,84								14,84	
2	2	9	Kabinetas	26,92								26,92	
2	2	10	Koridorius	15,42									15,42
2	2	11	Kabinetas	14,25								14,25	
2	2	12	Kabinetas	12,04								12,04	
2	2	13	Kabinetas	14,77								14,77	
2	2	14	Tualetas	5,12									5,12

Puslapis 2 (iš viso 4)

2004-11-03

1993-6014-7018

KOPIJA TIKRA

2017-02-01

2024885 2

KTU Turto valdymo grupė
Grupės vadovas
Gediminas Kasilauskas

77

1	2	3	4	5	6	7	8	9	10	11	12	13	14	15	16	17	18	19	20	21	22	23	24	25	26	27	28	29	30	31	32	33	34	35	36	37	38	39	40	41	42	43	44	45	46	47	48	49	50	51	52	53	54	55	56	57	58	59	60	61	62	63	64	65	66	67	68	69	70	71	72	73	74	75	76	77	78	79	80	81	82	83	84	85	86	87	88	89	90	91	92	93	94	95	96	97	98	99	100	101	102	103	104	105	106	107	108	109	110	111	112	113	114	115	116	117	118	119	120	121	122	123	124	125	126	127	128	129	130	131	132	133	134	135	136	137	138	139	140	141	142	143	144	145	146	147	148	149	150	151	152	153	154	155	156	157	158	159	160	161	162	163	164	165	166	167	168	169	170	171	172	173	174	175	176	177	178	179	180	181	182	183	184	185	186	187	188	189	190	191	192	193	194	195	196	197	198	199	200	201	202	203	204	205	206	207	208	209	210	211	212	213	214	215	216	217	218	219	220	221	222	223	224	225	226	227	228	229	230	231	232	233	234	235	236	237	238	239	240	241	242	243	244	245	246	247	248	249	250	251	252	253	254	255	256	257	258	259	260	261	262	263	264	265	266	267	268	269	270	271	272	273	274	275	276	277	278	279	280	281	282	283	284	285	286	287	288	289	290	291	292	293	294	295	296	297	298	299	300	301	302	303	304	305	306	307	308	309	310	311	312	313	314	315	316	317	318	319	320	321	322	323	324	325	326	327	328	329	330	331	332	333	334	335	336	337	338	339	340	341	342	343	344	345	346	347	348	349	350	351	352	353	354	355	356	357	358	359	360	361	362	363	364	365	366	367	368	369	370	371	372	373	374	375	376	377	378	379	380	381	382	383	384	385	386	387	388	389	390	391	392	393	394	395	396	397	398	399	400	401	402	403	404	405	406	407	408	409	410	411	412	413	414	415	416	417	418	419	420	421	422	423	424	425	426	427	428	429	430	431	432	433	434	435	436	437	438	439	440	441	442	443	444	445	446	447	448	449	450	451	452	453	454	455	456	457	458	459	460	461	462	463	464	465	466	467	468	469	470	471	472	473	474	475	476	477	478	479	480	481	482	483	484	485	486	487	488	489	490	491	492	493	494	495	496	497	498	499	500	501	502	503	504	505	506	507	508	509	510	511	512	513	514	515	516	517	518	519	520	521	522	523	524	525	526	527	528	529	530	531	532	533	534	535	536	537	538	539	540	541	542	543	544	545	546	547	548	549	550	551	552	553	554	555	556	557	558	559	560	561	562	563	564	565	566	567	568	569	570	571	572	573	574	575	576	577	578	579	580	581	582	583	584	585	586	587	588	589	590	591	592	593	594	595	596	597	598	599	600	601	602	603	604	605	606	607	608	609	610	611	612	613	614	615	616	617	618	619	620	621	622	623	624	625	626	627	628	629	630	631	632	633	634	635	636	637	638	639	640	641	642	643	644	645	646	647	648	649	650	651	652	653	654	655	656	657	658	659	660	661	662	663	664	665	666	667	668	669	670	671	672	673	674	675	676	677	678	679	680	681	682	683	684	685	686	687	688	689	690	691	692	693	694	695	696	697	698	699	700	701	702	703	704	705	706	707	708	709	710	711	712	713	714	715	716	717	718	719	720	721	722	723	724	725	726	727	728	729	730	731	732	733	734	735	736	737	738	739	740	741	742	743	744	745	746	747	748	749	750	751	752	753	754	755	756	757	758	759	760	761	762	763	764	765	766	767	768	769	770	771	772	773	774	775	776	777	778	779	780	781	782	783	784	785	786	787	788	789	790	791	792	793	794	795	796	797	798	799	800	801	802	803	804	805	806	807	808	809	810	811	812	813	814	815	816	817	818	819	820	821	822	823	824	825	826	827	828	829	830	831	832	833	834	835	836	837	838	839	840	841	842	843	844	845	846	847	848	849	850	851	852	853	854	855	856	857	858	859	860	861	862	863	864	865	866	867	868	869	870	871	872	873	874	875	876	877	878	879	880	881	882	883	884	885	886	887	888	889	890	891	892	893	894	895	896	897	898	899	900	901	902	903	904	905	906	907	908	909	910	911	912	913	914	915	916	917	918	919	920	921	922	923	924	925	926	927	928	929	930	931	932	933	934	935	936	937	938	939	940	941	942	943	944	945	946	947	948	949	950	951	952	953	954	955	956	957	958	959	960	961	962	963	964	965	966	967	968	969	970	971	972	973	974	975	976	977	978	979	980	981	982	983	984	985	986	987	988	989	990	991	992	993	994	995	996	997	998	999	1000	1001	1002	1003	1004	1005	1006	1007	1008	1009	1010	1011	1012	1013	1014	1015	1016	1017	1018	1019	1020	1021	1022	1023	1024	1025	1026	1027	1028	1029	1030	1031	1032	1033	1034	1035	1036	1037	1038	1039	1040	1041	1042	1043	1044	1045	1046	1047	1048	1049	1050	1051	1052	1053	1054	1055	1056	1057	1058	1059	1060	1061	1062	1063	1064	1065	1066	1067	1068	1069	1070	1071	1072	1073	1074	1075	1076	1077	1078	1079	1080	1081	1082	1083	1084	1085	1086	1087	1088	1089	1090	1091	1092	1093	1094	1095	1096	1097	1098	1099	1100	1101	1102	1103	1104	1105	1106	1107	1108	1109	1110	1111	1112	1113	1114	1115	1116	1117	1118	1119	1120	1121	1122	1123	1124	1125	1126	1127	1128	1129	1130	1131	1132	1133	1134	1135	1136	1137	1138	1139	1140	1141	1142	1143	1144	1145	1146	1147	1148	1149	1150	1151	1152	1153	1154	1155	1156	1157	1158	1159	1160	1161	1162	1163	1164	1165	1166	1167	1168	1169	1170	1171	1172	1173	1174	1175	1176	1177	1178	1179	1180	1181	1182	1183	1184	1185	1186	1187	1188	1189	1190	1191	1192	1193	1194	1195	1196	1197	1198	1199	1200	1201	1202	1203	1204	1205	1206	1207	1208	1209	1210	1211	1212	1213	1214	1215	1216	1217	1218	1219	1220	1221	1222	1223	1224	1225	1226	1227	1228	1229	1230	1231	1232	1233	1234	1235	1236	1237	1238	1239	1240	1241	1242	1243	1244	1245	1246	1247	1248	1249	1250	1251	1252	1253	1254	1255	1256	1257	1258	1259	1260	1261	1262	1263	1264	1265	1266	1267	1268	1269	1270	1271	1272	1273	1274	1275	1276	1277	1278	1279	1280	1281	1282	1283	1284	1285	1286	1287	1288	1289	1290	1291	1292	1293	1294	1295	1296	1297	1298	1299	1300	1301	1302	1303	1304	1305	1306	1307	1308	1309	1310	1311	1312	1313	1314	1315	1316	1317	1318	1319	1320	1321	1322	1323	1324	1325	1326	1327	1328	1329	1330	1331	1332	1333	1334	1335	1336	1337	1338	1339	1340	1341	1342	1343	1344	1345	1346	1347	1348	1349	1350	1351	1352	1353	1354	1355	1356	1357	1358	1359	1360	1361	1362	1363	1364	1365	1366	1367	1368	1369	1370	1371	1372	1373	1374	1375	1376	1377	1378	1379	1380	1381	1382	1383	1384	1385	1386	1387	1388	1389	1390	1391	1392	1393	1394	1395	1396	1397	1398	1399	1400	1401	1402	1403	1404	1405	1406	1407	1408	1409	1410	1411	1412	1413	1414	1415	1416	1417	1418	1419	1420	1421	1422	1423	1424	1425	1426	1427	1428	1429	1430	1431	1432	1433	1434	1435	1436	1437	1438	1439	1440	1441	1442	1443	1444	1445	1446	1447	1448	1449	1450	1451	1452	1453	1454	1455	1456	1457	1458	1459	1460	1461	1462	1463	1464	1465	1466	1467	1468	1469	1470	1471	1472	1473	1474	1475	1476	1477	1478	1479	1480	1481	1482	1483	1484	1485	1486	1487	1488	1489	1490	1491	14
---	---	---	---	---	---	---	---	---	----	----	----	----	----	----	----	----	----	----	----	----	----	----	----	----	----	----	----	----	----	----	----	----	----	----	----	----	----	----	----	----	----	----	----	----	----	----	----	----	----	----	----	----	----	----	----	----	----	----	----	----	----	----	----	----	----	----	----	----	----	----	----	----	----	----	----	----	----	----	----	----	----	----	----	----	----	----	----	----	----	----	----	----	----	----	----	----	----	----	-----	-----	-----	-----	-----	-----	-----	-----	-----	-----	-----	-----	-----	-----	-----	-----	-----	-----	-----	-----	-----	-----	-----	-----	-----	-----	-----	-----	-----	-----	-----	-----	-----	-----	-----	-----	-----	-----	-----	-----	-----	-----	-----	-----	-----	-----	-----	-----	-----	-----	-----	-----	-----	-----	-----	-----	-----	-----	-----	-----	-----	-----	-----	-----	-----	-----	-----	-----	-----	-----	-----	-----	-----	-----	-----	-----	-----	-----	-----	-----	-----	-----	-----	-----	-----	-----	-----	-----	-----	-----	-----	-----	-----	-----	-----	-----	-----	-----	-----	-----	-----	-----	-----	-----	-----	-----	-----	-----	-----	-----	-----	-----	-----	-----	-----	-----	-----	-----	-----	-----	-----	-----	-----	-----	-----	-----	-----	-----	-----	-----	-----	-----	-----	-----	-----	-----	-----	-----	-----	-----	-----	-----	-----	-----	-----	-----	-----	-----	-----	-----	-----	-----	-----	-----	-----	-----	-----	-----	-----	-----	-----	-----	-----	-----	-----	-----	-----	-----	-----	-----	-----	-----	-----	-----	-----	-----	-----	-----	-----	-----	-----	-----	-----	-----	-----	-----	-----	-----	-----	-----	-----	-----	-----	-----	-----	-----	-----	-----	-----	-----	-----	-----	-----	-----	-----	-----	-----	-----	-----	-----	-----	-----	-----	-----	-----	-----	-----	-----	-----	-----	-----	-----	-----	-----	-----	-----	-----	-----	-----	-----	-----	-----	-----	-----	-----	-----	-----	-----	-----	-----	-----	-----	-----	-----	-----	-----	-----	-----	-----	-----	-----	-----	-----	-----	-----	-----	-----	-----	-----	-----	-----	-----	-----	-----	-----	-----	-----	-----	-----	-----	-----	-----	-----	-----	-----	-----	-----	-----	-----	-----	-----	-----	-----	-----	-----	-----	-----	-----	-----	-----	-----	-----	-----	-----	-----	-----	-----	-----	-----	-----	-----	-----	-----	-----	-----	-----	-----	-----	-----	-----	-----	-----	-----	-----	-----	-----	-----	-----	-----	-----	-----	-----	-----	-----	-----	-----	-----	-----	-----	-----	-----	-----	-----	-----	-----	-----	-----	-----	-----	-----	-----	-----	-----	-----	-----	-----	-----	-----	-----	-----	-----	-----	-----	-----	-----	-----	-----	-----	-----	-----	-----	-----	-----	-----	-----	-----	-----	-----	-----	-----	-----	-----	-----	-----	-----	-----	-----	-----	-----	-----	-----	-----	-----	-----	-----	-----	-----	-----	-----	-----	-----	-----	-----	-----	-----	-----	-----	-----	-----	-----	-----	-----	-----	-----	-----	-----	-----	-----	-----	-----	-----	-----	-----	-----	-----	-----	-----	-----	-----	-----	-----	-----	-----	-----	-----	-----	-----	-----	-----	-----	-----	-----	-----	-----	-----	-----	-----	-----	-----	-----	-----	-----	-----	-----	-----	-----	-----	-----	-----	-----	-----	-----	-----	-----	-----	-----	-----	-----	-----	-----	-----	-----	-----	-----	-----	-----	-----	-----	-----	-----	-----	-----	-----	-----	-----	-----	-----	-----	-----	-----	-----	-----	-----	-----	-----	-----	-----	-----	-----	-----	-----	-----	-----	-----	-----	-----	-----	-----	-----	-----	-----	-----	-----	-----	-----	-----	-----	-----	-----	-----	-----	-----	-----	-----	-----	-----	-----	-----	-----	-----	-----	-----	-----	-----	-----	-----	-----	-----	-----	-----	-----	-----	-----	-----	-----	-----	-----	-----	-----	-----	-----	-----	-----	-----	-----	-----	-----	-----	-----	-----	-----	-----	-----	-----	-----	-----	-----	-----	-----	-----	-----	-----	-----	-----	-----	-----	-----	-----	-----	-----	-----	-----	-----	-----	-----	-----	-----	-----	-----	-----	-----	-----	-----	-----	-----	-----	-----	-----	-----	-----	-----	-----	-----	-----	-----	-----	-----	-----	-----	-----	-----	-----	-----	-----	-----	-----	-----	-----	-----	-----	-----	-----	-----	-----	-----	-----	-----	-----	-----	-----	-----	-----	-----	-----	-----	-----	-----	-----	-----	-----	-----	-----	-----	-----	-----	-----	-----	-----	-----	-----	-----	-----	-----	-----	-----	-----	-----	-----	-----	-----	-----	-----	-----	-----	-----	-----	-----	-----	-----	-----	-----	-----	-----	-----	-----	-----	-----	-----	-----	-----	-----	-----	-----	-----	-----	-----	-----	-----	-----	-----	-----	-----	-----	-----	-----	-----	-----	-----	-----	-----	-----	-----	-----	-----	-----	-----	-----	-----	-----	-----	-----	-----	-----	-----	-----	-----	-----	-----	-----	-----	-----	-----	-----	-----	-----	-----	-----	-----	-----	-----	-----	-----	-----	-----	-----	-----	-----	-----	-----	-----	-----	-----	-----	-----	-----	-----	-----	-----	-----	-----	-----	-----	-----	-----	-----	-----	-----	-----	-----	-----	-----	-----	-----	-----	-----	-----	-----	-----	-----	-----	-----	-----	-----	-----	-----	-----	-----	-----	-----	-----	-----	-----	-----	-----	-----	-----	-----	-----	-----	-----	-----	-----	-----	-----	-----	-----	-----	-----	-----	-----	-----	-----	-----	-----	-----	-----	-----	-----	-----	-----	-----	-----	-----	-----	-----	-----	-----	-----	-----	-----	-----	-----	-----	-----	-----	-----	-----	-----	-----	-----	-----	-----	-----	-----	-----	-----	-----	-----	-----	-----	-----	-----	-----	-----	-----	-----	-----	-----	-----	-----	-----	-----	-----	-----	-----	-----	-----	-----	-----	-----	-----	-----	-----	-----	-----	-----	-----	-----	-----	-----	-----	-----	-----	-----	-----	-----	-----	-----	-----	-----	-----	-----	-----	-----	-----	-----	-----	-----	-----	-----	-----	-----	-----	-----	-----	-----	-----	-----	-----	-----	-----	-----	-----	-----	-----	-----	-----	-----	-----	-----	------	------	------	------	------	------	------	------	------	------	------	------	------	------	------	------	------	------	------	------	------	------	------	------	------	------	------	------	------	------	------	------	------	------	------	------	------	------	------	------	------	------	------	------	------	------	------	------	------	------	------	------	------	------	------	------	------	------	------	------	------	------	------	------	------	------	------	------	------	------	------	------	------	------	------	------	------	------	------	------	------	------	------	------	------	------	------	------	------	------	------	------	------	------	------	------	------	------	------	------	------	------	------	------	------	------	------	------	------	------	------	------	------	------	------	------	------	------	------	------	------	------	------	------	------	------	------	------	------	------	------	------	------	------	------	------	------	------	------	------	------	------	------	------	------	------	------	------	------	------	------	------	------	------	------	------	------	------	------	------	------	------	------	------	------	------	------	------	------	------	------	------	------	------	------	------	------	------	------	------	------	------	------	------	------	------	------	------	------	------	------	------	------	------	------	------	------	------	------	------	------	------	------	------	------	------	------	------	------	------	------	------	------	------	------	------	------	------	------	------	------	------	------	------	------	------	------	------	------	------	------	------	------	------	------	------	------	------	------	------	------	------	------	------	------	------	------	------	------	------	------	------	------	------	------	------	------	------	------	------	------	------	------	------	------	------	------	------	------	------	------	------	------	------	------	------	------	------	------	------	------	------	------	------	------	------	------	------	------	------	------	------	------	------	------	------	------	------	------	------	------	------	------	------	------	------	------	------	------	------	------	------	------	------	------	------	------	------	------	------	------	------	------	------	------	------	------	------	------	------	------	------	------	------	------	------	------	------	------	------	------	------	------	------	------	------	------	------	------	------	------	------	------	------	------	------	------	------	------	------	------	------	------	------	------	------	------	------	------	------	------	------	------	------	------	------	------	------	------	------	------	------	------	------	------	------	------	------	------	------	------	------	------	------	------	------	------	------	------	------	------	------	------	------	------	------	------	------	------	------	------	------	------	------	------	------	------	------	------	------	------	------	------	------	------	------	------	------	------	------	------	------	------	------	------	------	------	------	------	------	------	------	------	------	------	------	------	------	------	------	------	------	------	------	------	------	------	------	------	------	------	------	------	------	------	------	------	------	------	------	------	------	------	------	------	------	------	------	------	------	------	------	------	------	------	------	------	------	------	------	------	------	----

1	2	3	4	5	6	7	8	9	10	11	12	13	14
4	4	9	Koridorius	15,00								15,00	9,65
4	4	10	Kabinetas	27,10								27,10	
4	4	11	Auditorija	7,72									7,72
4	4	12	Tualetas	3,20									3,20
4	4	13	Prausykla	32,09									32,09
4	4	14	Koridorius	38,89								38,89	
4	4	15	Auditorija	11,08								11,08	
4	4	16	Kabinetas	3,73									3,73
4	4	17	Pagalbinė patalpa	381,96								282,65	99,31
Iš viso ketvirtame aukšte (17 patalpų)													
Iš viso (106 patalpos)				1764,12								1216,43	547,69

Parengė **Matininkė** *(pareigos, parašas, v. pavardė, data)*
 Tiktino *(pareigos, parašas, v. pavardė, data)*
 E. Kunigėnaitė *2004-11-03*

KOPIJA TIKRA
 2024885
 KTU Turto valdymo grupė
 Grupės vadovas
 Gediminas Kasilauskas

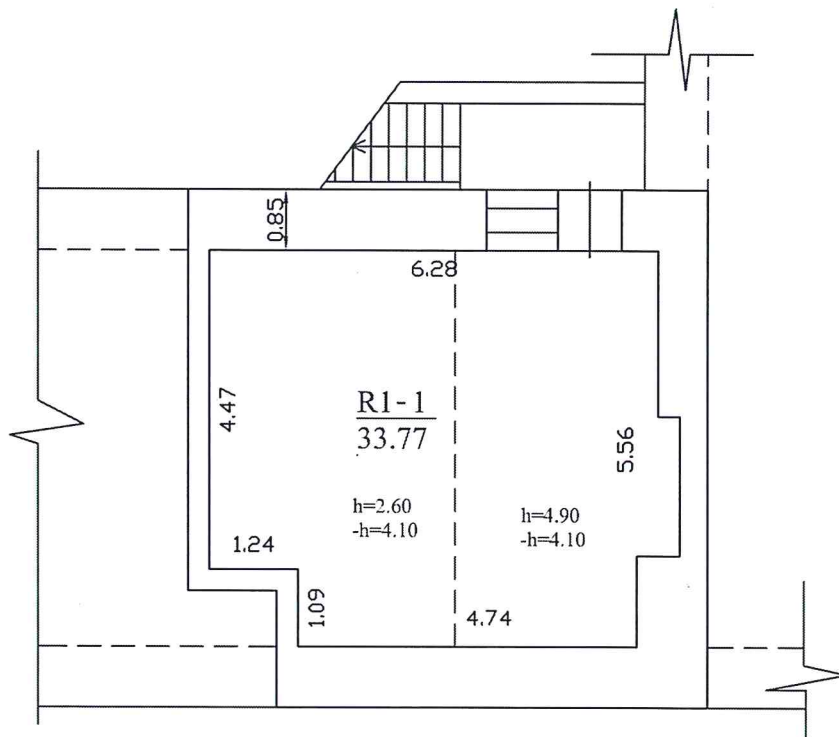

VALSTYBĖS ĮMONĖS REGISTRŲ CENTRO			
KAUNO FILIALAS			
Pareigos	V., pavardė	Parašas	Data
Matininkė	E.Kunigėnaitė		2004.09.27
Matininkė	E.Kunigėnaitė		
RŪSIO R1 PLANAS			
Kauno m. sav.	Kauno m. sav.		
Kauno			
Kęstučio g. 8			
Sudarytas pagal 2004.09.27 kadastrinių matavimų duomenis	Pastato pažymėjimas plane: 1C4p		

KOPIJA TIKRA
 2017-02-01
 A.V.
 Turto valdymo grupė
 Grupės vadovas
 Gediminas Kasilauskas

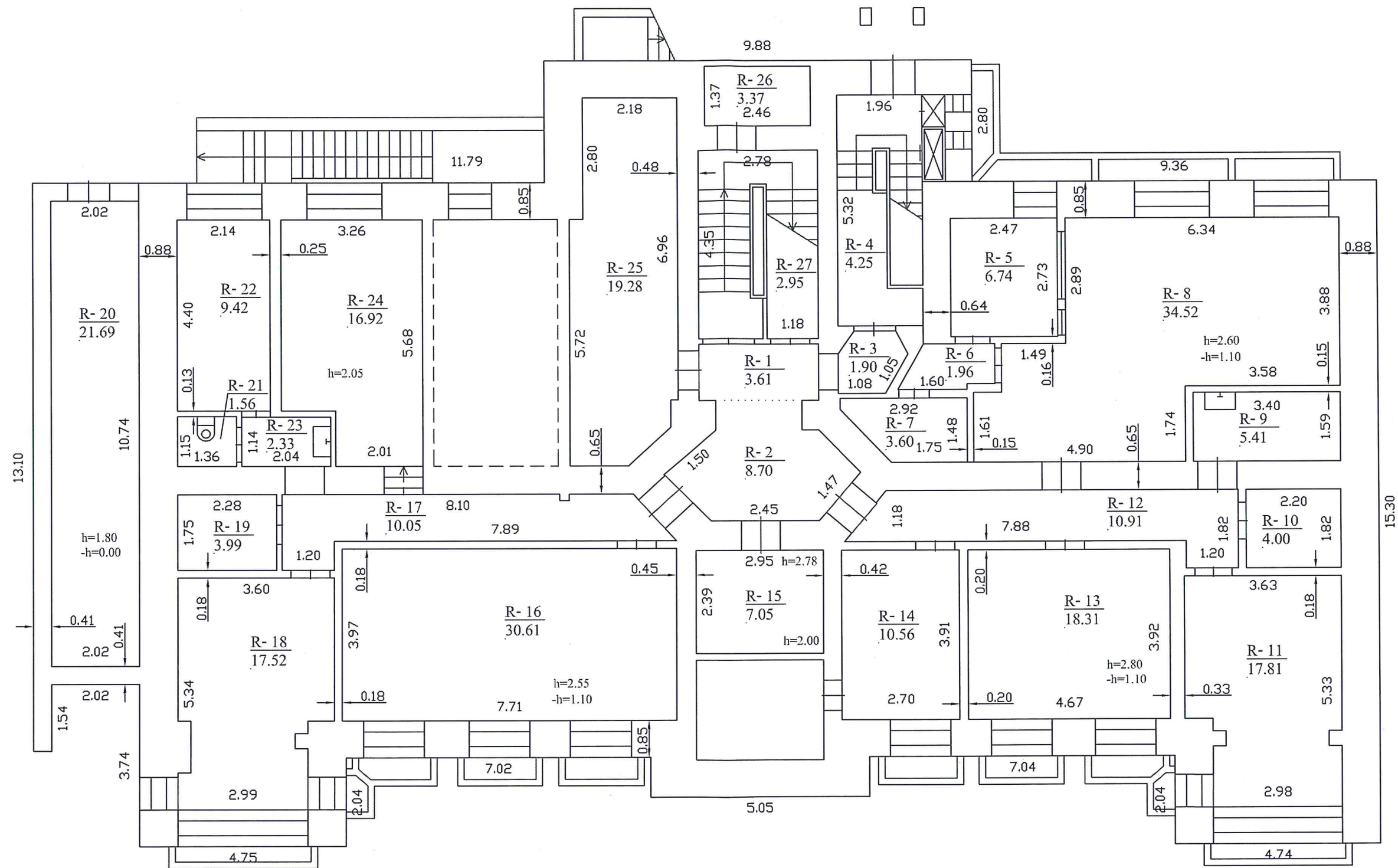

VALSTYBĖS ĮMONĖS REGISTRŲ CENTRO			
KAUNO FILIALAS			
Parcigos	V., pavardė	Parasas	Data
Matininkė	E.Kunigėnaitė		2004.09.27
Matininkė	E.Kunigėnaitė		
RŪSIO PLANAS		1:100	A.V.
Kauno m. sav. Kauno Kėstučio g. 8		Kauno m. sav.	
Sudarytas pagal 2004.09.27 kadastrinių matavimų duomenis		Pastato pažymėjimas plane: 1C4p	

KOPIJA TIKRA

2017-02-07

KTU Turto valdymo grupė
Grupės vadovas
Gediminas Kasilauskas

$$\frac{1 \text{ c}^4 / \text{p}}{H_i = 12.56}$$

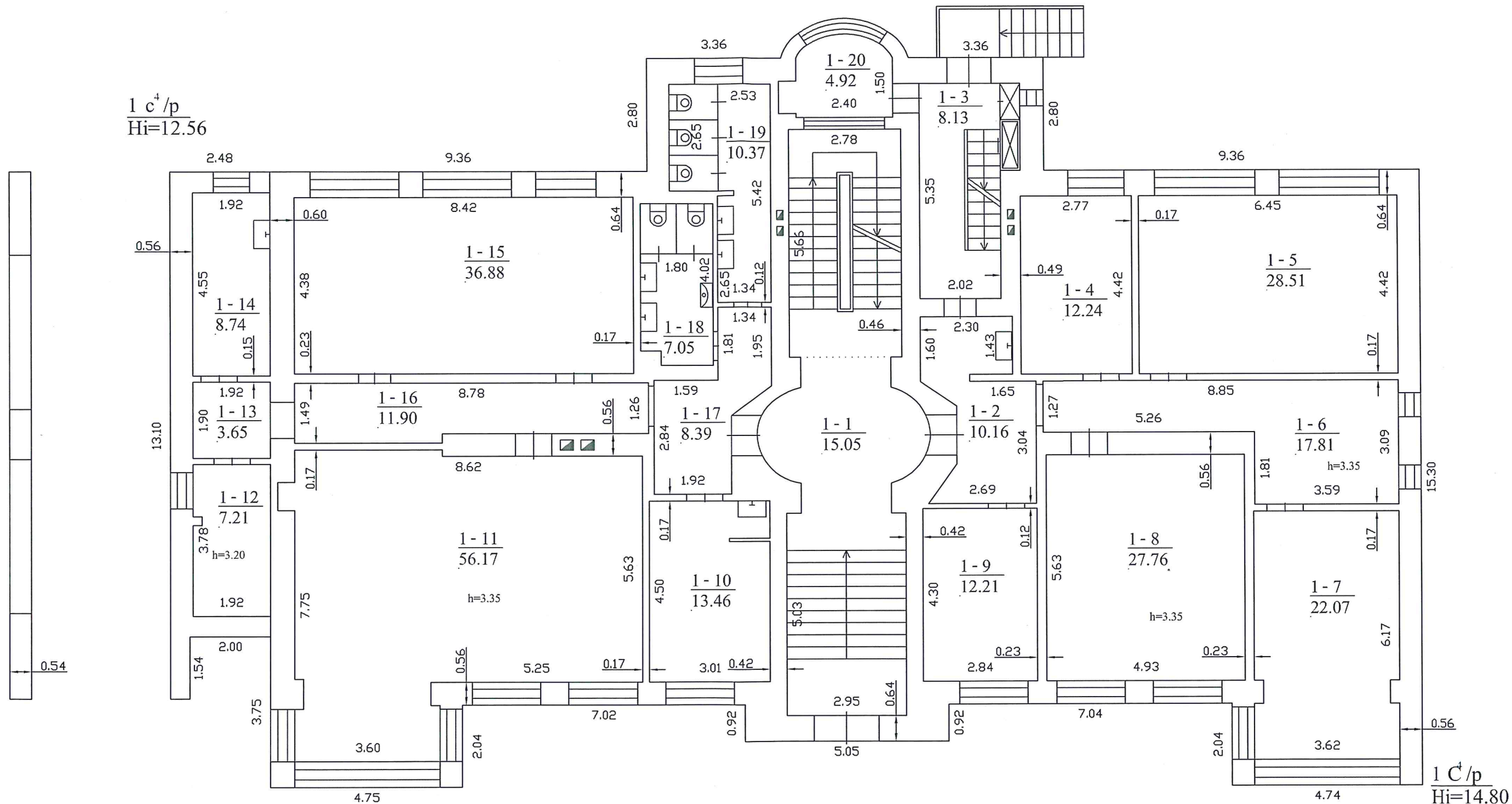

VALSTYBĖS ĮMONĖS REGISTRŲ CENTRO			
KAUNO FILIALAS			
Pareigos	V., pavardė	Parašas	Data
Matininkė	E.Kunigėnaitė		2004-09-27
Matininkė	E.Kunigėnaitė		
PIRMO AUKŠTO PLANAS			
Kauno m. sav.		Kauno m. sav.	
Kauno		Kauno	
Kęstučio g. 8		Kęstučio g. 8	
Sudarytas pagal 2004-09-27 kadastrinių matavimų duomenis		Pastato pažymėjimas plane: 1C4p	

KOPIJA TIKRA
 2004-09-27-01
 KTU Turto valdymo grupė
 Grupės vadovas
 Gediminas Kaslauskas

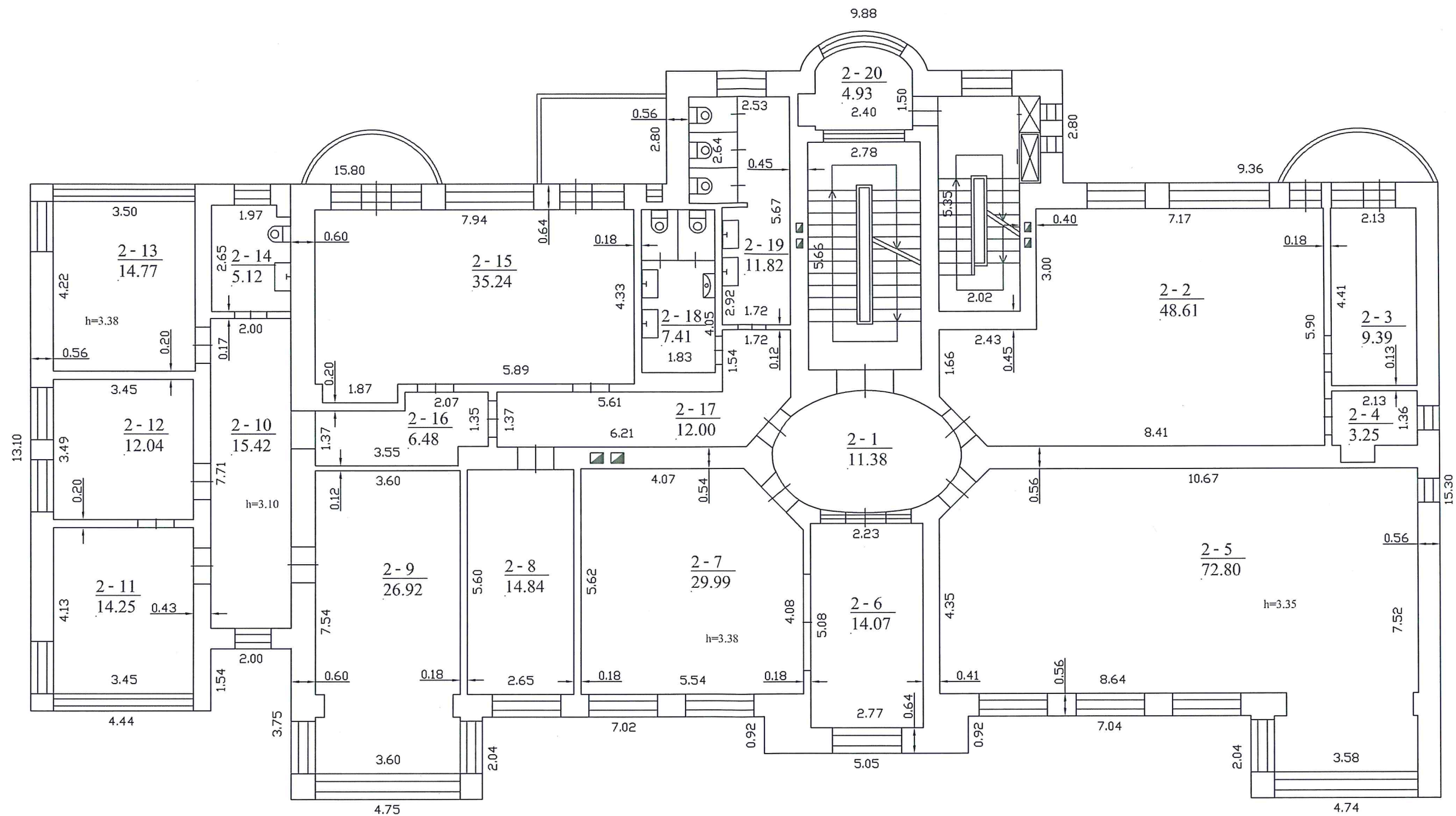

VALSTYBĖS ĮMONĖS REGISTRŲ CENTRO KAUNO FILIALAS			
Parcigos	V., pavardė	Parašas	Data
Matininkė	E.Kunigėnaitė		2004.09.27
Matininkė	E.Kunigėnaitė		
ANTRO AUKŠTO PLANAS			
Kauno m. sav.		Kauno m. sav.	
Kauno		Kauno	
Kęstučio g. 8		Kęstučio g. 8	
Sudarytas pagal 2004.09.27 kadastrinių matavimų duomenis		Pastarojo pažymėjimas plane: 1C4p	

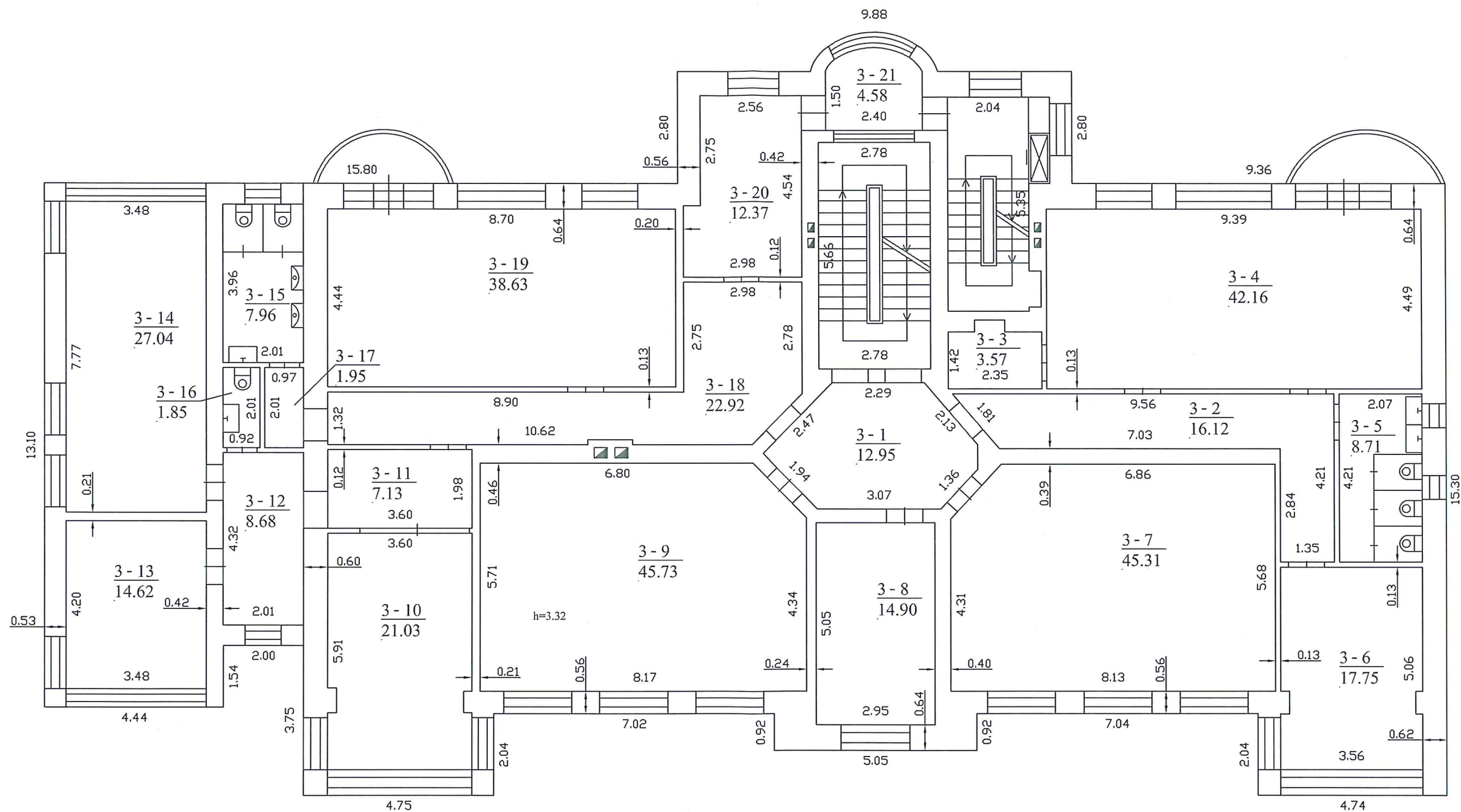

VALSTYBĖS ĮMONĖS REGISTRŲ CENTRO			
KAUNO FILIALAS			
Parcigos	V., pavardė	Parašas	Data
Matininkė	E.Kunigėnaitė		2004.09.27
Matininkė	E.Kunigėnaitė		
TREČIO AUKŠTO PLANAS		1:100	A.V.
Kauno m. sav.	Kauno m. sav.	KTU Turto valdymo grupė Grupės vadovas Gediminas Kasilauskas	
Kauno	Kauno		
Kęstučio g. 8			
Sudarytas pagal 2004.09.27	Pastato pažymėjimas		
kadastrinių matavimų duomenis	plane: 1C4p		

