



REGISTRŲ CENTRAS

VALSTYBĖS ĮMONĖS REGISTRŲ CENTRO
KAUNO FILIALAS

NEKILNOJAMOJO TURTO

KADASTRO IR REGISTRO DOKUMENTŲ BYLA

NR. _____ / _____ - _____

TOMAS _____

ŽEMĖS SKLYPO UNIKALUS KODAS _____

REGISTRO NUMERIS 20/205323

INVENTORINIS NUMERIS 15149

ADRESAS KAUNAS

KE, STUČIO G. 27

PANAIKINTO NEKILNOJAMOJO DAIKTO
KADASTRO IR REGISTRO DOKUMENTŲ BYLOS

NR.

Pradėta

Baigta

Lapų skaičius

Saugoti nuotraukos

1952 02 25

KTU Turto valdymo grupė
Grupės vadovas
Gediminas Kasilauskas



VALSTYBĖS ĮMONĖS REGISTRŲ CENTRO
KAUNO FILIALAS

NEKILNOJAMOJO TURTO OBJEKTO
KADASTRINIŲ MATAVIMŲ BYLA

1 TOMAS

Nekilnojamojo turto objektas: **Statiniai**

Žemės sklypo kadastrinis Nr.:

Bylos Nr.: **15149**

Registro Nr.: **20/205323**

Adresas: **Kaunas, Kęstučio g. 27**

Lapų skaičius: **43**

SUDERINTA

Mr. Kadastis pavad.
(pareigos)

Mr. Motomė
(parašas)
(vardas pavardė)

2006 06 01
(data)



KOPIJA TIKRA
2017 -UZ- 01
KTU Turto valdymo grupė
Grupės vadovas
Gediminas Kasilauskas

5

Vidaus apybrašė

lapai

(paraṣas)

N. Sankar et al.

KTO Turto valdymo grupė
Grupės vadovas
Gediminas Kasilauskas

Skel. I.

Skel. II.

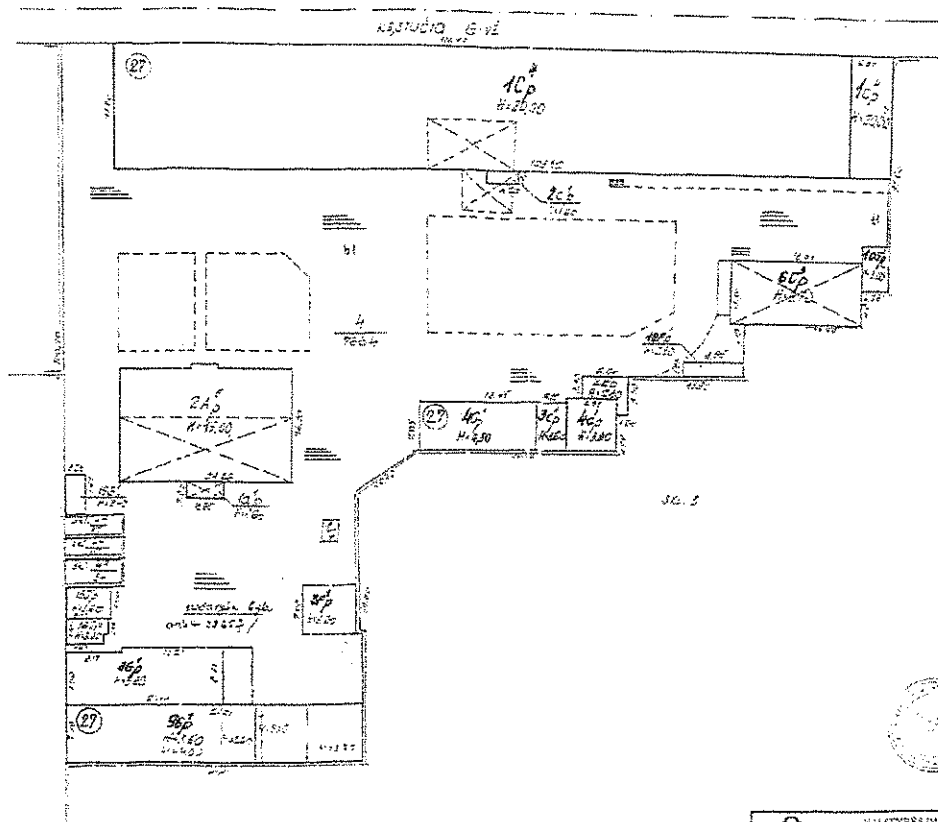

VALSTYBĖS ĮMONIŲ REGISTRŲ CENTRAS			
KALNO JILAIČIAI			
Pavardė	V. Pavardė	Pavardė	Data
Įrašinė	N. Įrašinė	Įrašinė	2017.05.11
Įrašinė	N. Įrašinė	Įrašinė	2017.05.11
Nacionalinė dokumentacija			1.000 A.V.
Klasifikacija			
Klasifikacija			
Klasifikacija			

KOPIJA TIKRA

2017-02-01

KTU Turto valdymo grupė
Grupės vadovas
Gediminas Kasilauskas

Pagrindinio pastato, jo dalių ir priestatų kadastro duomenys

Adresas: Kaunas Kęstučio g. 27

Unikalus Nr.: 1993-4011-2014

Pagrindinio pastato ir jo dalių kadastro duomenys

Kadastro duomenys	Pagrindinis pastatas	Rūsų (pusrūsų)	Pastogės patalpos
Duomenys užfiksuoti	2006-03-24	X	X
Žymėjimas	1C4p	R	
Paskirtis	Mokslo	X	X
Pavadinimas	Mokslo įstaiga	X	X
Statybos pr.-pab. metai	1936-1936	1936-1936	
Rekonstr. pr.-pab. metai	2005-2006	-	
Baigtumas %	100	100	
Aukštų skaičius	4	X	X
Tūris m ³	32812	426	
Bendras plotas m ²	5459,27	69,56	
Pamatai	Betonas	X	X
Sienos	Plytos	Gelžbetonio blokai	
Perdangos	Gelžbetonis	Gelžbetonis	
Stogo konstrukcija	Šlaitinis	X	X
Stogo danga	Metalas	X	X
Išorės apdaila	Tinkas, dažai	X	X
Pertvaros	Plytos	Plytos	
Grindys	Parketas	Monolitinės	
Langai	Mediniai	Mediniai	
Durys	Medinės	Medinės	
Vidaus apdaila	Tinkas	Tinkas	
Šildymas	Centrinis šildym. iš centr. sis		
Vandentiekis	Miesto vandentiekis		
Kanalizacija	Miesto kanalizacija		
Dujos	Nėra		
Karštas vanduo	Nėra		
Elektra	Yra		
Viryklė	Nėra		
Vonios kambarys	Nėra		
Vėdinimas ir kondicion.	Vėdinimas		

Viso pastato

Bendras plotas m ²	5861,59
Baigtumas %	100
Užstatytas plotas m ²	1890
Tūris m ³	35128
Centro koordinatės X/Y	6084365/494842
Plotas bruto m ²	7698

KOPIJA TIKRA

2017-02-01

KTU Turto valdymo grupė
Grupės vadovas
Gediminas Kasilauskas

Pagrindinio pastato priestatų (jų dalių) kadastro duomenys

Kadastro duomenys	Priestatas	Priestatas	Priestatas
Duomenys užfiksuoti	2006-03-24	2006-03-24	
Žymėjimas	1c4p	2c1p	
Pavadinimas	Priestatas	Priestatas	
Statybos pr.-pab. metai	1936-1936	1936-1936	
Rekonstr. pr.-pab. metai	-	-	
Baigtumas %	100	100	
Aukštų skaičius	4	1	
Tūris m3	1879	11	
Bendras plotas m2	332,76		
Pamatai	Betonas	Betonas	
Sienos	Plytos	Plytos	
Perdangos	Gelžbetonis	Nėra	
Stogo konstrukcija	Šlaitinis	Šlaitinis	
Stogo danga	Metalas	Metalas	
Išorės apdaila	Tinkas, dažai	Tinkas, dažai	
Pertvaros	Plytos	Plytos	
Grindys	Lentos	Monolitinės	
Langai	Mediniai	Nėra	
Durys	Medinės	Medinės	
Vidaus apdaila	Tinkas	Nėra	

Parengė specialistė

N. Sankauskiene

(pareigos, parašas, v. pavardė, data)

Tikrinu

(pareigos, parašas, v. pavardė, data)

Kadastro
inspektoriaus
Mijata Čiulpienė

KOPIJA TIKRA

2017-02-01

KTL Turto valdymo grupė
Grupės vadovas
Gediminas Kasilauskas

Pastato inventorinės žinios

Kestučio g-vė. pr. al. sk. Nr. 27
sen. _____ kaimas _____

Inventorinis Nr.		
miestas rajonas	kvarčalas	sklypas
<u>Kaunas</u>	<u>183</u>	<u>4</u>

Raidė	Pastato paskirtis	Statybos metai	Aukštų skaičius	Fondas
<u>3Fp</u>	<u>Saudilis</u>		<u>1</u>	<u>200.</u>

Eil. Nr.	Konstruktyvinių elementų pavadinimas	Konstruktyvinių elementų jų išbaigimo ir techninės būklės aprašymas	990302 Data			Data		
			Lyginamasis svoris	Susidėjęjimo o/o	Vidutinis susidėjęjimo o/o	Lyginamasis svoris	Susidėjęjimo o/o	Vidutinis susidėjęjimo o/o
1	Pamatai	<u>plytų, betono</u>	<u>14</u>	<u>45</u>	<u>6.30</u>			
2	Sienos	<u>plytų iš vidaus tuikuota</u>	<u>36</u>	<u>50</u>	<u>18.00</u>			
3	Pertvaros	<u>plytų tuikuota</u>						
4	Perdanga	<u>mediniai tuikuotas</u>						
5	Stogas <small>danga konstrukc.</small>	<u>skardos, lustrų med.</u>	<u>14</u>	<u>55</u>	<u>9.35</u>			
6	Grindys	<u>betoninės</u>	<u>5</u>	<u>55</u>	<u>2.75</u>			
7	Langai	<u>dugieji paprast.</u>	<u>12</u>	<u>55</u>	<u>6.60</u>			
8	Durys	<u>papr. apchal.</u>	<u>9</u>	<u>60</u>	<u>5.40</u>			
9	Sildymas	<u>centralkis</u>						
10	Elektros apšvietimas	<u>elektra</u>	<u>2</u>	<u>50</u>	<u>1.00</u>			
11	Santehnikos įr.							
12	Laiptai							
13	Apdaila	<u>paprasta: tinkavimas</u>	<u>2</u>	<u>55</u>	<u>1.10</u>			
14	Kiti darbai		<u>3.3=0</u>					
	Pastato amžius	Viso lyginamieji svoriai ir pastato susidėjęjimas	<u>94</u>	<u>50.50</u>				
		_____ x _____ o/o = _____ susidėjęjimas o/o	<u>50.50 x 100</u>			<u>94</u>		
						<u>= 52%</u>		

Pastato charakteristika

Pastato charakteristika																				
Data	Pastate yra			Pastatas prijungtas prie tinklų														Stogo plotas	Kapitalinio remonto data	
	rūsųs	pastūris	mansarda	Vandentiekis		Kanalizacija		Centr. apšildym.				šilum. tinkl. ir ŠEČ	karštas vanduo	dujos	telefonas	radijas	elektra			šiluminė varža
				miesto	vietinis	miesto	vietinis	grupinė katilinė	vietinė katilinė	kurio rūšys										
99 03.02											yra						yra	31		

Pastato dalys (priestatai ir kt.)

Data	Raidė	Pavadinimas	Statybos metai	Pamatai	Sienos Pertvar.	Perdangos	Stogas	Grindys	Langai durys	Apdaila	Elektra	Susidėjęjimo o/o
<u>99 03 02</u>		<u>Rūsųs</u>			<u>plytų</u>	<u>plytų</u>		<u>bet.</u>	<u>-</u>	<u>-</u>	<u>yra</u>	<u>52</u>

KOPIJA TIKRA

2017

KTU turto valdymo grupė
Grupės vadovas
Gediminas Kasilauskas

Pastato patalpų charakteristika		940302					Data		Data					
		Butų sk.	Kambarių sk.	Bendrasis plotas m²	iš to skaičiaus			Butų sk.	Kambarių sk.	Bendrasis plotas m²	iš to skaičiaus			
					gyvenamasis plotas m²	pagrindinis pl. m²	pagalbinis pl. m²				gyvenamasis plotas m²	pagrindinis pl. m²	pagalbinis pl. m²	
Gyvenamieji butai														
iš to skaičiaus	1-no kambario													
	2-jų kambarių													
	3-jų kambarių													
	4-jų kambarių													
	5-jų kambarių													
iš to skaič. butai: a) rūšiuose														
b) pusrūšiuose														
Gyvenamųjų butų pagalbinis pl. rūšiuose ir pusrūšiuose														
Tambūrų ir techn. patalpos														
Darbo (verslo) patalpos														
Garažų patalpos														
saudinio patalpos				57.27		57.27	-							
patalpos														
patalpos														
patalpos														
Naudingasis plotas														
Bendrasis plotas (viso)				57.27		57.27	-							
Vandentiekis (vietin. miesto)														
Kanalizacija (vietin. miesto)														
Central. šildymo: SEC ar grupinė katilinė				57.27		57.27	-							
vietinė katilinė ar krosn.														
Karštas vanduo														
Dujos (gamt. ar suskystintos)														
Elektrinės viryklės														
Butai su voniomis ar dušais														
Apšildomas plotas				36.56		36.56	-							

Pastato ir jo dalių kainojimas

Data	Raišys	Pavadinimas	Ilgis	Plotas	Plotas	Aukštis	Tūris	Kainininko ir lentelės Nr.	Vieneto kaina įvedus patais.	Statybinė vertė. Lt	Susidėvėjimo koef.	Verte atmetus susidėvėjimą. Lt	Rinkos	
													Koeficientas	Kaina. Lt
99-03-02	3Fp	Saudikio	7.50	7.00	62.50	350	184	18-25	157.59	28941	52	13892	0.65	9030
		Rūšys	7.75	4.18	32.40	2.30	75	18-25	126.07	9455	52	4538	0.65	1950
					1150	3F/p.				38396		18420		11980

KOPIJA TIKRA

2017-02-01

Grupės vadovas
Kasiliauskas

1999 m. 03 mėn. 02 d. Sudarė: RAL- Tikrino:

Pagrindinio pastato, jo dalių ir priestatų kadastro duomenys

Adresas: Kaunas Kęstučio g. 27

Pavadinimas Laboratorija

Unikalus Nr. 1993-4011-2025

Pagrindinio pastato ir jo dalių kadastro duomenys

Kadastro duomenys	Pagrindinis pastatas	Rūsų (pusrūsų)	Pastogės patalpos
Duomenys užfiksuoti	2006-05-31	X	X
Žymėjimas	4C1p		
Paskirtis	Mokslo	X	X
Pavadinimas	Laboratorija	X	X
Statybos pr.-pab. metai	1935-1935		
Rekonstr. pr.-pab. metai	2005-2006		
Baigtumas %	100		
Aukštų skaičius	1	X	X
Tūris m ³	585		
Bendras plotas m ²	92,18		
Pamatai	Betonas	X	X
Sienos	Plytos		
Perdangos	Medis		
Stogo konstrukcija	Šlaitinis	X	X
Stogo danga	Metalas	X	X
Išorės apdaila	Tinkas, dažai	X	X
Pertvaros	Plytos		
Grindys	Keraminės plytelės		
Langai	Mediniai		
Durys	Medinės		
Vidaus apdaila	Gipso lakštai		
Šildymas	Vietinis centrinis šildymas		
Vandentiekis	Miesto vandentiekis		
Kanalizacija	Miesto kanalizacija		
Dujos	Nėra		
Karštas vanduo	Nėra		
Elektra	Yra		
Viryklė	Nėra		
Vonios kambarys	Nėra		
Vėdinimas ir kondicion.	Vėdinimas		

Viso pastato

Bendras plotas m ²	166,18
Baigtumas %	100
Užstatytas plotas m ²	236
Tūris m ³	957
Centro koordinatės X/Y	6084314/494855
Plotas bruto m ²	236

KOPIJA TIKRA

2017 -02- 01

KTO Turto valdymo grupė
Grupės vadovas
Gediminas Kasilauskas

Pagrindinio pastato priestatų (jų dalių) kadastro duomenys

Kadastro duomenys	Priestatas	Priestatas	Priestatas
Duomenys užfiksuoti	2006-05-31	2006-05-31	2006-05-31
Žymėjimas	2c1p	3c1p	4c1p
Pavadinimas	Priestatas	Priestatas	Priestatas
Statybos pr.-pab. metai	1935-1935	1935-1935	1935-1935
Rekonstr. pr.-pab. metai	2005-2006	2005-2006	2005-2006
Baigtumas %	100	100	100
Aukštų skaičius	1	1	1
Tūris m3	65	107	200
Bendras plotas m2	15,73	22,71	35,56
Pamatai	Betonas	Betonas	Betonas
Sienos	Plytos	Plytos	Plytos
Perdangos	Gelžbetonis	Gelžbetonis	Gelžbetonis
Stogo konstrukcija	Šlaitinis	Šlaitinis	Šlaitinis
Stogo danga	Metalas	Asbestcementis	Asbestcementis
Išorės apdaila	Tinkas, dažai	Tinkas, dažai	Tinkas, dažai
Pertvaros	Plytos	Nėra	Nėra
Grindys	Keraminės plytelės	Monolitinės	Monolitinės
Langai	Mediniai	Mediniai	Mediniai
Durys	Medinės	Medinės	Medinės
Vidaus apdaila	Keraminės plytelės	Gipso lakštai	Gipso lakštai

Parengė specialistė

N.Sankauskienė

(pareigos, parašas, v. pavardė, data)

Tikrino

(pareigos, parašas, v. pavardė, data)

Mona Matoniene

2006 06 01

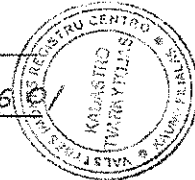

KOPIJA TIKRA

2017-02-01

KTU Turto valdymo grupė
Grupės vadovas
Gediminas Kasilauskas

PAGRINDINIO PASTATO, JO DALIŲ IR PRIESTATŲ
KADASTRO DUOMENYS

Adresas

Gatvė, Nr.	Prekybės 27
Kaimas (miestelis)	
Miestas	Kaunas
Savivaldybė	Kauno m.

Pagrindinio pastato ir jo dalių ir priestatų kadastro duomenys

Kadastro duomenys	Kodas	Pagrindinis pastatas	Rūsysis (pusrūsis)	Pastogės patalpos
Duomenys užfiksuoti	X	2002.04.11	2002.04.11	
Pažymėjimas plane	X	6C3P	R	
Paskirtis		mokslas	X	X
Pavadinimas	X	mokslas įstaiga	X	X
Statybos metai	X	1935	1935	
Rekonstrukcijos metai	X	-	-	
Baigtumas %	X	100	100	
Aukštų skaičius	X	3	X	X
Tūris m³	X	1496	496	
Bendras plotas m²	X	354.29	123.82	
Pamatai		betono	X	X
Sienos		plytų mūro	betono	
Perdangos		g/b	g/b	
Stogo konstrukcija		skaidinys	X	X
Stogo danga		skaidra	X	X
Išorės apdaila		finišuota	finišuota	
Pertvaros		plytų mūro	plytų mūro	
Grindys		medinės	betono	
Langai		mediniai	mediniai	
Durys		medinės	medinės	
Vidaus apdaila		finišuota	finišuota	
Šildymas		centrinis		
Vandentiekis		miesto		
Kanalizacija		miesto		
Dujos		nėra		
Karštas vanduo		nėra		
Elektra		yra		
Viryklė		nėra		

Viso pastato	
Bendras plotas m²	478.11
Baigtumas %	100
Užstatytas plotas m²	163
Tūris m³	1932
Stogo plotas m²	254

KOPIJA
2017 12 25
KTU Turto valdymo grupė
Grupės vadovas
Gediminas Kasilauskas

Pagrindinio pastato, jo dalių, priestatų kadastro duomenys

Kadastro duomenys	Priestatas		
Duomenys užfiksuoti			
Pažymėjimas plane			
Pavadinimas			
Statybos metai			
Rekonstrukcijos metai			
Baigtumas %			
Aukštų skaičius			
Tūris m³			
Bendras plotas m²			
Pamatai			
Sienos			
Perdangos			
Stogo konstrukcija			
Stogo danga			
Išorės apdaila			
Pertvaros			
Grindys			
Langai			
Durys			
Vidaus apdaila			

Kadastro duomenys			
Duomenys užfiksuoti			
Pažymėjimas plane			
Pavadinimas			
Statybos metai			
Rekonstrukcijos metai			
Baigtumas %			
Aukštų skaičius			
Tūris m³			
Bendras plotas m²			
Pamatai			
Sienos			
Perdangos			
Stogo konstrukcija			
Stogo danga			
Išorės apdaila			
Pertvaros			
Grindys			
Langai			
Durys			
Vidaus apdaila			

Užpildė inžinierė [parašas] [parašas]
(pareigos, parašas, v. pavardė, data)

Tikrino inž. [parašas] [parašas]
(pareigos, parašas, v. pavardė, data)

KOPIJA TIKRA

2002 04 24 17-02-01

KTU Turto valdymo grupė
Grupės vadovas
Gediminas Kasilauskas

2 A forma

Bylos Nr. 2405/15749

PAGRINDINIO PASTATO 6C3, JO DALIŲ IR PRIESTATŲ ĮKAINOJIMAS (PERKAINOJIMAS)
pažymėjimas plane

1	2	3	4	5	6	7	8	9	10	11	12	13	14	15
Verės nustatymo data	Įkainojimas (I) Perkaunojimas (P)	Pažymėjimas plane	Pavadinimas	Kokybės balas	Plotas m²	Tūris m³	Kainynas ir lentelė	Bendras statybos kainų indeksas	Vieneto kaina po patalpos ir indeksavimo Lt	Aikštinių kaštai (statybinė vertė) Lt	Nusidėjęs %	Aikštinių vertė Lt	Vietovės patalpos koeficientas	Vidutinė rinkos vertė Lt
2004.04.11	P	6C3p	moksl. įstaiga		162.64	1496			196.82	591865	54	871982	0.75	409986
	P	Q	mišys		162.64	496								
			ilgo 6C3p			1992	112.11.1.1	600.24						

KOPILIA TIKRA
2017-02-01KTU Turto valdymo grupė
Grupės vadovas
Gediminas Kasimuskas

1	2	3	4	5	6	7	8	9	10	11	12	13	14	15
---	---	---	---	---	---	---	---	---	----	----	----	----	----	----

Uzpridc

indipende

James T.

2002 04 17

Tikiri

int. J. J. J.

(parvigos, paraŝas, parand, dan
(parvigos, paraŝas, parand, dan)

KOPIJA TIKRA
2017-02-03
KSTU Turtu valdyba
Grupės vadovas
Gediminas Kasila

Pastato inventorinės žinios

Ugščiū g-vė. pr., al., sk. Nr. 27, 27^A, 27^B, 27^C Inventorinis Nr.

miestas rajonas	kvartalas	sklypas
<u>Kaunas</u>	<u>183</u>	<u>4</u>

sen. _____ kaimas _____

Raidė	Pastato paskirtis	Statybos metai	Aukštų skaičius	Fondas
<u>86^{1/2}</u>	<u>Garaišas</u>	<u>1954</u>	<u>1</u>	<u>211.</u>

Eil. Nr.	Konstruktyvinių elementų pavadinimas	Konstruktyvinių elementų, jų išbaigimo ir techninės būklės aprašymas	990302 Data			Data		
			Lyginamasis svoris	Susidėvėjimo o/o	Vidutinis susidėvėjimo o/o	Lyginamasis svoris	Susidėvėjimo o/o	Vidutinis susidėvėjimo o/o
1	Pamatai	<u>betono</u>	13	40	5.20			
2	Sienos	<u>plytų 25; 51 cm</u>	28	45	12.60			
3	Pertvaros	<u>plytų, kolonos plytų</u>						
4	Perdanga	<u>—</u>	10-10-0					
5	Stogas <small>danga konstrukc.</small>	<u>šardos, kaustų-jai med.</u>	7	50	3.50			
6	Grindys	<u>betoninės</u>	8	55	4.40			
7	Langai	<u>—</u>						
8	Durys	<u>paprasto apkal.</u>	9	50	4.50			
9	Šildymas	<u>—</u>						
10	Elektros apšvietimas	<u>elektra</u>	16.8	50	8.40			
11	Santchnikos ir.	<u>—</u>						
12	Laiptai	<u>—</u>						
13	Apdaila	<u>paprasta</u>	5	50	2.50			
14	Kiti darbai	<u>—</u>	4-4-0					
		Viso lyginamieji svoriai ir pastato susidėvėjimas	98		36.70			
	Pastato amžius	_____ x _____ o/o = _____ susidėvėjimas o/o $\frac{36.70}{98} \times 100 = 49\%$						

Pastato charakteristika

Data	Pastatė yra			Pastatas prijungtas prie tinklų											Stogo plotas	Kapitalinio remonto data		
	rūsiai	pusrūsiai	mansarda	Vandentiekis		Kanalizacija		Centr. apšildym.			karštas vanduo	dujos	telefonas	radijas			elektra	šiluminė varža
				miesto	vietinis	miesto	vietinis	grupinė katilinė	vietinė katilinė	kuro rūšys								
990302																	187	

Pastato dalys (priestatai ir kt.)

Data	Raidė	Pavadinimas	Statybos metai	Pamatai	Sienos pertvaros	Perdangos	Stogas	Grindys	Langai durys	Apdaila	Elektra	Susidėvėjimo o/o

KOPIJA TIKRA
2017-02-01
Gediminas Kasilauskas

Pastato patalpų charakteristika		490202 Data						Data						
		Butų sk.	Kambarių sk.	Bendrasis plotas m²	iš to skaičiaus			Butų sk.	Kambarių sk.	Bendrasis plotas m²	iš to skaičiaus			
					gyvenamasis plotas m²	pagrindinis pl. m²	pagalbinis pl. m²				gyvenamasis plotas m²	pagrindinis pl. m²	pagalbinis pl. m²	
Gyvenamieji butai														
iš to skaičiaus	1-no kambario													
	2-jų kambarių													
	3-jų kambarių													
	4-jų kambarių													
	5-jų kambarių													
iš to skaič. butai: a) rūsiuose														
b) pusrūsiuose														
Gyvenamųjų butų pagalbinis pl. rūsiuose ir pusrūsiuose														
Tambūrų ir techn. patalpos														
Darbo (verslo) patalpos														
Garazų patalpos				147.29		147.29	-							
patalpos														
patalpos														
patalpos														
patalpos														
Naudingasis plotas														
Bendrasis plotas (viso)				147.29		147.29	-							
Vandentiekis (vietin. miesto)														
Kanalizacija (vietin. miesto)														
Central. šildymo: SEC ar grupinė katilinė														
vietinė katilinė ar krosn.														
Karštas vanduo														
Dujos (gamt. ar suskystintos)														
Elektrinės viryklės														
Butai su voniomis ar dušais														
Apšildomas plotas														

Pastato ir jo dalių kainojimas

Data	Rai- de	Pavadinimas	Ilgis	Plotis	Plotas	Aukštis	Tūris	Kaininin- ko ir lentelės Nr.	Vieneto kaina įvedus patais.	Statybi- nė vertė, Lt	Suside- vėjimo o/o	Vertė atmetus suside- vėjim.Lt	Rinkos	
													Koe- ficien- tas	Kaina, Lt
44 030286p		Garagai	8.14	9.50										
			13.24	8.21	147.29	3.80	64.7	19-67	163.53	105804	44	56046	0.65	36949

KOPIJA TIKRA

2017-02-01

199 9 m. 08 mėn. 02 d. Sudarė: *Paly* Tikrino: *Paly*
 Leidykla - spaustuve **detalė**, Sp1, 98, SL 1674, tel. (27) 772335; (219) 54212; (257) 52139; (258) 55254; 1998, 1000.

KTU Turto valdymo grupė
 Grupės vadovas
 Gediminas Kasilauskas

I A forma

Bylos Nr. _____

PAGRINDINIO PASTATO, JO DALIŲ IR PRIESTATŲ KADASTRO DUOMENYS

Adresas

Gatvė, Nr.	KESTUČIO 27, 27-AB
Kaimas (miestelis)	
Miestas	KAUNAS
Savivaldybė	KAUNO

Pagrindinio pastato ir jo dalių ir priestatų kadastro duomenys

Kadastro duomenys	Kodas	Pagrindinis pastatas	Rūsys (pusrūsis)	Pastogės patalpos
Duomenys užfiksuoti	X	2003 02 12		
Pažymėjimas plane	X	96/p		
Paskirtis		GAIMYBOS	X	X
Pavadinimas	X	DIRBTUVĖS	X	X
Statybos metai	X	1956		
Rekonstrukcijos metai	X	2003		
Baigtumas %	X	100		
Aukštų skaičius	X	1	X	X
Tūris m³	X	1339		
Bendras plotas m²	X	288,54		
Pamatai		BETONO	X	X
Sienos		PLYTŲ, MŪRO		
Perdangos		HEIDINĖ / GELŽIBETONINĖ		
Stogo konstrukcija		VIEŠSLAITIS	X	X
Stogo danga		ŠIFERIS	X	X
Išorės apdaila		HEIDINĖ		
Pertvaros		PLYTŲ, MŪRO		
Grindys		BETONO		
Langai		HEIDINĖS		
Durys		HEIDINĖS		
Vidaus apdaila		DALIS TIKSUOTA		
Šildymas		CENTRALINIS		
Vandentiekis		MIESTO		
Kanalizacija		MIESTO		
Dujos		HEIDINĖS		
Karštas vanduo		HEIDINĖS		
Elektra		YRA		
Viryklė		HEIDINĖS		

Viso pastato	
Bendras plotas m²	288,54
Baigtumas %	100
Užstatytas plotas m²	336,01
Tūris m³	1339
Stogo plotas m²	370

KTU Rūšių valdymo grupė
Grupės vadovas
Gediminas Kasilauskas

Pagrindinio pastato, jo dalių, priestatų kadastro duomenys

Kadastro duomenys	Priestatas		
Duomenys užfiksuoti			
Pažymėjimas plane			
Pavadinimas			
Statybos metai			
Rekonstrukcijos metai			
Baigtumas %			
Aukštų skaičius			
Tūris m³			
Bendras plotas m²			
Pamatai			
Sienos			
Perdangos			
Stogo konstrukcija			
Stogo danga			
Išorės apdaila			
Pertvaros			
Grindys			
Langai			
Durys			
Vidaus apdaila			

Kadastro duomenys			
Duomenys užfiksuoti			
Pažymėjimas plane			
Pavadinimas			
Statybos metai			
Rekonstrukcijos metai			
Baigtumas %			
Aukštų skaičius			
Tūris m³			
Bendras plotas m²			
Pamatai			
Sienos			
Perdangos			
Stogo konstrukcija			
Stogo danga			
Išorės apdaila			
Pertvaros			
Grindys			
Langai			
Durys			
Vidaus apdaila			

Užpildė TECHNIKĖ J. V. VILČINSKAITIENĖ 2003 02.12
(pareigos, parašas, v. pavardė, data)

Tikrino _____
(pareigos, parašas, v. pavardė, data)



KTU Turto valdymo grupė
Grupės vadovas
Gediminas Kasilauskas

PAGRINDINIO PASTATO 9G/p, JO DALIŲ IR PRIESTATŲ ĮKAINOJIMAS (PERKAINOJIMAS)
pažymėjimas plane

[illegible]

KOPILAH TUKRA

2017-02-0

KTU Turto valdymo grupė
Grupės vadovas
Gediminas Kasilauskas

Pastato inventorinės žinios

Kydučio g-vė. pr., al., sk. Nr. 27
sen. _____ kaimas

Inventorinis Nr.		
miestas rajonas	kvartalas	sklypas
Kaunas	183	7

Raidė	Pastato paskirtis	Statybos metai	Aukštų skaičius	Fundas
106p	Gatavias	1950	1	žiu.

Eil. Nr.	Konstruktyvinių elementų pavadinimas	Konstruktyvinių elementų, jų išbaigimo ir techninės būklės aprašymas	990302 Data			Data		
			Lyginamasis svoris	Susidėvėjimo o/o	Vidutinis susidėvėjimo o/o	Lyginamasis svoris	Susidėvėjimo o/o	Vidutinis susidėvėjimo o/o
1	Pamatai	betoniniai	17-3-14	45	6.30			
2	Sienos	plytų 25cm	30-6-24	45	10.80			
3	Pertvaros	-						
4	Perdanga	-	6-6-0					
5	Stogas dangą konstrukc.	medinė, kaulų-jai medinė	7	50	3.50			
6	Grindys	betoninės	4	45	3.15			
7	Langai	-						
8	Durys	pagr. apdail.	6	45	2.70			
9	Šildymas	-						
10	Elektros apšvietimas	-						
11	Santechnikos įr.	-						
12	Laiptai	-						
13	Apdaila	pagrasta	5	55	2.75			
14	Kiti darbai	-	4-4-0					
		Viso lyginamieji svoriai ir pastato susidėvėjimas	63		29.20			
	Pastato amžius	_____ x _____ o/o = _____ susidėvėjimas o/o						

Pastato charakteristika

Data	Pastate yra			Pastatas prijungtas prie tinklų											Stogo plotas	Kapi- talinio remonto data			
	rusys	pusrusis	mansarda	Vandentiekis		Kanalizacija		Centr. apšildym.			šilum. tinkl. ir SEC	karštas vanduo	dujos	telefonas			radijas	elektra	šiluminė varža
				miesto	vietinis	miesto	vietinis	grupinė katilinė	vietinė katilinė										
99 0302																		45	

Pastato dalys (priedatai ir kt.)

Data	Raidė	Pavadinimas	Statybos metai	Pamatai	Sienos Pertvar.	Perdangos	Stogas	Grindys	Langai durys	Apdaila	Elekt. ra	Susidėvėjimo o/o

KOPIJA TIKRA
2017-02-01

KTU Turto valdymo grupė
Grupės vadovas
Gediminas Kasiliauskas

[illegible][illegible]

КОПИЈА ТИКРА

2017-02-01

Grupės vadovas
Gediminas Kasilauskas

Pastato inventorinės žinios

4 priedas
Forma Nr. 2

Lystucio g-vė, pr., al., sk. Nr. 27
sen. kaimas

Inventorinis Nr.		
miestas rajonas	kvartalas	sklypas
<u>Kaunas</u>	<u>183</u>	<u>4</u>

Raidė	Pastato paskirtis	Statybos metai	Aukštų skaičius	Fondas
<u>10 F¹p</u>	<u>laudelis</u>	<u>1989</u>	<u>1</u>	<u>zin.</u>

Eil. Nr.	Konstruktyvinių elementų pavadinimas	Konstruktyvinių elementų, jų išbaigimo ir techninės būklės aprašymas	990302 Data			Data		
			Lyginamasis svoris	Susidėvėjimo o/o	Vidutinis susidėvėjimo o/o	Lyginamasis svoris	Susidėvėjimo o/o	Vidutinis susidėvėjimo o/o
1	Pamatai	<u>betoniniai juostiniai</u>	17					
2	Sienos	<u>naudonų plytų mūro 12cm neturkizabta</u>	22					
3	Pertvaros	<u>naudonų plytų neturkizabta</u>	4					
4	Perdanga	<u>med. sėdėd. su stogu</u>	16					
5	Stogas <small>danga konstrukc.</small>	<u>šiferis, klueta jai med.</u>	24					
6	Grindys	<u>betoninės</u>	8					
7	Langai	<u>—</u>	1-1=0					
8	Durys	<u>pagr. apdail. medinės</u>	4					
9	Šildymas	<u>—</u>						
10	Elektros apšvietimas	<u>—</u>	3					
11	Santechnikos įr.							
12	Laiptai							
13	Apdaila	<u>neia</u>	1-1=0					
14	Kiti darbai							
	Pastato amžius	Viso lyginamieji svoriai ir pastato susidėvėjimas <u>100</u> x <u>1.2</u> o/o = <u>12%</u> susidėvėjimas o/o	9					

Pastato charakteristika

Data	Pastate yra			Pastatas prijungtas prie tinklų											Stogo plotas	Kapitalinio remonto data	
	rūsų	pušis	mansarda	Vandentiekis		Kanalizacija		Centr. apšildym.			dujos	telefonas	radijas	elektra			šiluminė varža
				miesto	vietinis	miesto	vietinis	grupinė katilinė	vietinė katilinė	kuro rūšys							
99 0302																26	

Pastato dalys (priestatai ir kt.)

Data	Raidė	Pavadinimas	Statybos metai	Pamatai	Sienos Pertvar.	Perdangos	Stogas	Grindys	Langai durys	Apdaila	Elekt. ra	Susidėvėjimo o/o

KOPIJA TIKRA

2017-02-01

KTU Turto valdymo grupė
Grupės vadovas
Gediminas Kasilauskas

Pastato patalpų charakteristika		490302 Data						Data					
		Butų sk.	Kambarių sk.	Bendrasis plotas m²	iš to skaičiaus			Butų sk.	Kambarių sk.	Bendrasis plotas m²	iš to skaičiaus		
					gyvenamasis plotas m²	pagrindinis pl. m²	pagalbinis pl. m²				gyvenamasis plotas m²	pagrindinis pl. m²	pagalbinis pl. m²
Gyvenamieji butai													
iš to skaičiaus	1-no kambario												
	2-jų kambarių												
	3-jų kambarių												
	4-ių kambarių												
	5-ių kambarių												
iš to skaičiaus butai: a) rūšiuose													
b) pusrūšiuose													
Gyvenamųjų butų pagalbinis pl. rūšiuose ir pusrūšiuose													
Tambūrų ir techn. patalpos													
Darbo (verslo) patalpos													
Garažų patalpos													
Saudėlio patalpos				14.17		14.17	-						
patalpos													
patalpos													
patalpos													
Naudingasis plotas													
Bendrasis plotas (viso)				14.17		14.17	-						
Vandentiekis (vietin. miesto)													
Kanalizacija (vietin. miesto)													
Central. šildymo: SEC ar grupinė katilinė													
vietinė katilinė ar krosn.													
Karštas vanduo													
Dujos (gamt. ar suskystintos)													
Elektrinės viryklės													
Butai su voniomis ar dušais													
Apšildomas plotas													

Pastato ir jo dalių kainojimas

Data	Raidė	Pavadinimas	Ilgis	Plotis	Plotas	Aukštis	Tūris	Kainininko ir lentelės Nr.	Vieneto kaina įvedus patais.	Statybinė vertė, Lt	Susidėvėjimo o/o	Verte atmetus susidėvėjimą, Lt	Rinkos	
													Koeficientas	Kaina, Lt
99 03.02.1999	B/F	Saudėlio	8.55	1.85	15.82	2.55	40	9-1	221.92	88.77	12	7812	0.65	5078

KOPIJA TIKRA

2017-02-01

KTU Turto valdymo grupė
Grupės vadovas
Gediminas Kasilauskas

1999 m. 03 mėn. 02 d. Sudarė: *LDK*

Tikrino:

Kitų statinių ir jų dalių kadastro duomenys

Adresas: Kaunas Kęstučio g. 27

Unikalus Nr.: 1993-4011-2190

Kadastro duomenys užfiksuoti 2006 m. kovo 24 d.

Žymėjimas	b	Centro koordinatės X/Y	-
Paskirtis	Kita (inžinieriniam statiniui)	Baigtumas %	100
Pavadinimas	aiškštelė		
Statybos pr.-pab. metai	1968-1968		
Rekonstr. pr.-pab. metai	-		

Dalys: 1	Žymėjimas	b1		Ilgis m	
	Pavadinimas	danga		Plotis m	
	Statybos metai	1968		Plotas m2	3113.00
	Medžiaga	Asfaltas		Aukštis m	
	Markė			Tūris m3	

Žymėjimas	t	Centro koordinatės X/Y	-
Paskirtis	Kita (inžinieriniam statiniui)	Baigtumas %	100
Pavadinimas	tvora		
Statybos pr.-pab. metai	1968-1968		
Rekonstr. pr.-pab. metai	-		

Dalys: 1	Žymėjimas	t1		Ilgis m	
	Pavadinimas	tvora		Plotis m	
	Statybos metai	1968		Plotas m2	71.25
	Medžiaga	Plytos		Aukštis m	
	Markė			Tūris m3	

Parengė specialistė  N. Sankauskienė

(pareigos, parašas, v. pavardė, data)

Tikrino

(pareigos, parašas, v. pavardė, data)

specialistė

KOPIJA TIKRA
2017-02-01
KTU Turto valdymo grupė
Grupės vadovas
Gediminas Kasilauskas

Pagrindinio pastato, jo dalių ir priestatų įkainojimas (perkainojimas)

Bylos Nr. 19/15149

2A forma

Adresas: Kaunas Kęstučio g. 27

Statybos kainos indeksas

Vertės nustatymo data	Žymėjimas	Pavadinimas	Kasmetinis vert. maž. koef.	Kokybės balas	Matavimo vienetas	Kiekis	Kainynas ir lentelė	Vidutinė vieneto st. vertė po indeksavimo Lt	Atkurimo kaštai (statybinė vertė) Lt	Nusidėėjimas %	Atkuriamoji vertė Lt	Vietovės patalpos koeficientas	Vidutinė rinkos vertė
2006-03-24	P 1C4p	Mokslo įstaiga	0,8		Tūris m3	37444	Modelis: 695	283	10597000	56	4663000		6243619
2006-03-24	P 1C4p	Mokslo įstaiga	0,8		Tūris m3	35128	17,3,4,1,4	283		56			
2006-03-24	P R	Rūsys	0,8		Tūris m3	426	17,3,4,1,4	266		56			
2006-03-24	P 1c4p	Priestatas	0,8		Tūris m3	1879	17,3,4,1,4	283		56			
2006-03-24	P 2c1p	Priestatas	0,8		Tūris m3	11	17,3,4,1,4	266		56			

Parengė specialistė

N. Sankauskienė

(pareigos, parašas, v. parašas, data)

Tikrinio

(pareigos, parašas, v. parašas, data)

19. Žodinio

įrašymo

aktas

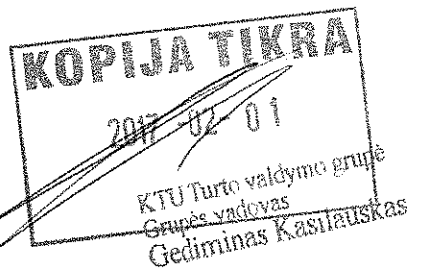

Pagrindinio pastato, jo dalių ir priestatų įkainojimas (perkainojimas)

Bylos Nr. 19/15149

2A forma

Adresas: Kaunas Kėstučio g. 27

Statybos kainos indeksas

Vertės nustatymo data	Žymėjimas	Pavadinimas	Kasmetinis vert. maž. koef.	Kokybės balas	Matavimo vienetas	Kiekis	Kainynas ir lentelė	Vidutinė vienetų st. vertė po indeksavimo Lt	Atkūrimo kaštai (statybinė vertė) Lt	Nušlėptumas %	Atkuriamoji vertė Lt	Vietovės patalpos koeficientas	Vidutinė rinkos vertė
2006-05-31	P 4C1p	Laboratorija	0,8		Tūris m3	957	Modelis: 426	480	459000	21	363000		190085
2006-05-31	P 4C1p	Laboratorija	0,8		Tūris m3	585	17,3,1,1,1	483		21			
2006-05-31	P 2c1p	Priestatas	0,8		Tūris m3	65	17,3,1,1,1	483		21			
2006-05-31	P 3c1p	Priestatas	0,8		Tūris m3	107	17,3,1,1,1	473		21			
2006-05-31	P 4c1p	Priestatas	0,8		Tūris m3	200	17,3,1,1,1	473		21			

Parengė specialistė N. Sankauskienė

(parašas, paraišas, v. pavardė, data)

Vyr. kadastro inspektorius

(parašas, paraišas, v. parašas, v. pavardė, data)



20060601

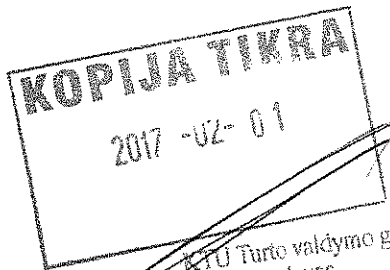

KTU Turto valdymo grupė
Grupės vadovas
Gediminas Kasilauskas

302

Inžinerinių statinių ir jų dalių įkainojimas (perkainojimas)

Adresas: Kaunas Kęstučio g. 27

Statybos kainos indeksas

Vertės nustatymo data	Žymėjimas	Pavadinimas	Kasmetinis vert. maž. koef.	Kokybės balas	Matavimo vienetas	Kiekis	Kainynas ir lentelė	Vidutinė vienetui st. vertė po indeksavimo Lt	Atkūrimo kaštai (statybinė vertė) Lt	Nusidėjęs %	Atkūrimoji vertė Lt	Vietovės patalpos koeficientas	Vidutinė rinkos vertė
2006-03-24		Kieno statiniai							99400		32800		23000
	b	glikštelė											
2006-03-24	p				Plotas m2	3113,00	26,5,1	29	90300	67	29800	0,70	20900
	t	tvora											
2006-03-24	p				Plotas m2	71,25	24,4,4	128	9120	67	3010	0,70	2110

Parengė specialistė (pareigos, parašas, v. pavadė, data) N. Sankauskienė

Tikrinio

(pareigos, parašas, v. pavadė, data) (pareigos, parašas, v. pavadė, data) (pareigos, parašas, v. pavadė, data)

KOPIJA TIKRA
2017-02-01
KTU Turto valdymo grupė
Grupės vadovas
Gediminas Kasilauskas

3 forma

Bylos Nr. _____

PAGRINDINIO PASTATO

1C⁴P

pažymėjimas plane

VIDAUS PLOTŲ EKSPLIKACIJA

Data	Aukšto Nr.	Patalpos pažymėjimas plane		Patalpų pavadinimas	Bendras plotas m ²	Gyvenamosios paskirties patalpų						Negyvenamosios paskirties patalpų	
		1 simbolis	2 simbolis			Naudingasis plotas m ²	Gyvenamas plotas m ²	Verslo plotas m ²	Pagalbinis naudingasis plotas m ²	Pagalbinis nenaudingasis plotas m ²	Rūšių (pusrūšių) garažų plotas m ²	Pagalbinis plotas m ²	Pagalbinis plotas m ²
1	2	3	4	5	6	7	8	9	10	11	12	13	14
2006 03 24	R	R	1	saulėkeli	20,32								30,32
		R	2	saulėkeli	22,39								22,39
		R	3	saulėkeli	16,85								16,85
				viso p:	69,56								69,56
	1	1	1	koridorius	2,73								2,73
			2	koridorius	1,38								1,38
			3	koridorius	1,28								1,28
			4	laiptinė	27,18								27,18
			5	lektoratorija	31,68							31,68	
			6	auditorija	52,56							52,56	
			7	lektoratorija	31,53							31,53	
			8	koridorius	44,55							44,55	
			59	lektoratorija	53,78							53,78	
			60	lektoratorija	29,88							29,88	
			11	lektoratorija	32,24							32,24	
			12	lektoratorija	25,56							25,56	
			13	lektoratorija	61,81							61,81	

KOPIJA
2007-03-01

KTU Turto valdymo grupė
Grupės vadovas
Gediminas Kasilauskas

26

1	2	3	4	5	6	7	8	9	10	11	12	13	14
	1	1	14	auditorijė	18,45							18,45	
			15	"	23,90							23,90	
			16	koridorius	1,89							1,89	
			17	koridorius	7,25							7,25	
			18	auditorijė	23,41							23,41	
			19	"	41,02							41,02	
			20	"	16,63							16,63	
			21	elkt. skydinė	16,39							16,39	
			22	"	22,93							22,93	
			23	auditorijė	19,96							19,96	
			24	"	23,37							23,37	
			25	"	10,95							10,95	
			26	koridorius	5,80							5,80	
			27	laikint.	14,85							14,85	
			28	koridorius	9,40							9,40	
			29	auditorijė	59,22							59,22	
			30	"	24,03							24,03	
			31	"	42,98							42,98	
			32	"	22,29							22,29	
			33	"	17,52							17,52	
			34	koridorius	30,05							30,05	
			35	auditorijė	30,85							30,85	
			36	"	66,35							66,35	
			37	paaukšt. pat.	0,76							0,76	
			38	koridorius	2,88							2,88	

Užpildė

Tikrinio

[Signature]

(parašas, parašas, v. parašas, data)

(parašas, parašas, v. parašas, data)

2006.07.14

ABTOLIS

K175 Turto valdymo grupė
Grupės vadovas
Gediminas Kasilauskas

ABTOLIS

3 forma

Bylos Nr.

VIDAUS PLOTŲ EKSPLIKACIJA

PAGRINDINIO PASTATO 1Cp
pažymėjimas plane

Data	Aukšto Nr.	Patalpų pažymėjimas plane		Patalpų pavadinimas	Bendras plotas m ²	Gyvenamosios paskirties patalpų						Negyvenamosios paskirties patalpų	
		1 simbolis	2 simbolis			Gyvenamas plotas m ²	Verslo plotas m ²	Pagalbinis naudingas plotas m ²	Pagalbinis nenaudingas plotas m ²	Rūšių (pusrūšių) garažų plotas m ²	Pagrindinis plotas m ²	Pagalbinis plotas m ²	Pagalbinis plotas m ²
06.03.24	1	3	4	5	6	7	8	9	10	11	12	13	14
				pagalb. patalpa	0,46								
				laipinė	14,96								0,76
				koridorius	8,55								14,96
				aukštoriai	14,94								8,55
				"	45,53							14,94	
				koridorius	28,08							45,53	
				aukštoriai	31,47							28,08	
				"	45,86							31,47	
				koridorius	14,66							45,86	
				laipinė	25,26							14,66	
				koridorius	3,81								25,26
				virtuvė	3,40								3,81
				kėvirtė	20,69								3,40
				"	12,94							20,69	
				koridorius	16,04							12,94	
				dauwaylis	19,16							16,04	
				aukštoriai	24,90							19,16	
				"	54,90							24,90	
				tualeto	24,34							54,90	
				koridorius	43,80								43,80
				viso	1418,97								1257,95
				40:									161,02

KOPIJA TIKRA
2017-02-01KTU Turto valdymo grupė
Grupės vadovas
Gediminas Kasilauskas

1	2	3	4	5	6	7	8	9	10	11	12	13	14
	2	2	1		8.90							64.92	8.90
			2	laiptinė								64.92	8.90
			52	auditorija	64.92							64.92	8.90
			53	kabinetas	19.92							19.92	8.90
			48	kabinetas	32.49							32.49	8.90
			49	skaitinė	83.85							83.85	8.90
			51	koridorius	29.33							29.33	8.90
			6	koridorius	13.86							13.86	8.90
			54	laiptinė	59.61							59.61	8.90
			55	kabinetas	29.24							29.24	8.90
			9	auditorija	32.31							32.31	8.90
			10	"	18.57							18.57	8.90
			11	"	63.51							63.51	8.90
			12	"	24.82							24.82	8.90
			13	"	32.28							32.28	8.90
			14	"	15.92							15.92	8.90
			15	koridorius	24.08							24.08	8.90
			16	auditorija	18.00							18.00	8.90
			17	laiptinė	19.96							19.96	8.90
			18	auditorija	7.96							7.96	8.90
			19	"	41.89							41.89	8.90
			20	"	27.23							27.23	8.90
			21	"	26.57							26.57	8.90
			22	"	15.94							15.94	8.90
			23	koridorius	14.60							14.60	8.90
					26.89							26.89	8.90

Užpildė

Scuf

pareikšas, pareikšas, v. pareikšas, datai

2024.04.11

(pareikšas, pareikšas, v. pareikšas, datai)

(pareikšas, pareikšas, v. pareikšas, datai)

KTU Turto valdymo grupė
Grupės vadovas
Gediminas Kasilauskas

3 forma

Bylos Nr. _____

PAGRINDINIO PASTATO

VIDAUS PLOTŲ EKSPLIKACIJA

Data	Aukšto Nr.	Patalpos pažymėjimas plane		Patalpų pavadinimas	Bendras plotas m ²	Gyvenamosios paskirties patalpų						Ne gyvenamosios paskirties patalpų	
		1 simbolis	2 simbolis			Naudingasis plotas m ²	Gyvenamas plotas m ²	Verslo plotas m ²	Pagalbinis naudingasis plotas m ²	Pagalbinis nenaudingasis plotas m ²	Rusų (pusrusų) plotas m ²	Pagrindinis plotas m ²	Pagalbinis plotas m ²
1	2	3	4	5	6	7	8	9	10	11	12	13	14
06.03.24	2	2	24	laiptinė	8,96								
			25	aukštoriai	24,00							24,00	8,96
			26	"	43,51							43,51	
			27	"	23,36							23,36	
			28	laboratorija	11,82							11,82	
			29	koridorius	2,40								2,40
			30	laboratorija	3,05							3,05	
			31	koridorius	30,05							30,05	
			32	aukštoriai	30,69							30,05	
			33	"	28,95							28,95	
			34	"	18,11							18,11	
			35	"	16,65							16,65	
			36	"	14,75							14,75	
			37	"	15,20							15,20	
			38	"	26,26							26,26	
			39	"	36,38							36,38	
			40	"	18,34							18,34	
			41	ventiliacija	48,07							48,07	
			42	aukštoriai	24,77							24,77	

KOPILIA TIKRA

2017-07-01

UAB "Turto valdymo grupė"
Grupės vadovas
Gediminas Kasilauskas

1	2	3	4	5	6	7	8	9	10	11	12	13	14
	2	2	49	auditorija	18,34							18,34	
			44	"	31,80							31,80	
			45	"	51,30							51,30	
			46	WC	32,08								32,08
			47	koridorai	44,50							44,50	
				viso 2 ai:	1362,25							1309,91	52,34
	3	3	1	ieptinė	8,61								8,61
			3	Koridorai	43,92							43,92	
			50	auditorija	71,34							71,34	
			51	lehoratorija	20,74							20,74	
			52	lehoratorija	35,35							35,35	
			48	auditorija	75,20							75,20	
			49	Koridorai	8,22								8,22
			53	lehoratorija	57,65							57,65	
			54	lehoratorija	29,26							29,26	
			55	lehoratorija	22,08							22,08	
			6	lehoratorija	23,13							23,13	
			7	kabinetas	18,86							18,86	
			8	"	23,77							23,77	
			9	"	16,86							16,86	
			10	auditorija	51,34							51,34	
			11	kabinetas	20,16							20,16	
			12	"	19,51							19,51	

Uzplide

Tikrinio *[Signature]* patvirtina: *[Signature]* V. Jurevicius, datai

patvirtina: *[Signature]* V. Jurevicius, datai

3 forma

Bylos Nr. _____

PAGRINDINIO PASTATO

1C⁴P

pažymėjimas plane

VIDAUS PLOTŲ EKSPLIKACIJA

Data	Aukšto Nr.	Patalpos pažymėjimas plane		Patalpų pavadinimas	Bendras plotas m ²	Gyvenamosios paskirties patalpų						Negyvenamosios paskirties patalpų	
		1 simbolis	2 simbolis			Naudingas plotas m ²	Gyvenamas plotas m ²	Verslo plotas m ²	Pagalbinis naudingas plotas m ²	Pagalbinis nenaudingas plotas m ²	Rūšių (pusrūšių) garažų plotas m ²	Pagrindinis plotas m ²	Pagalbinis plotas m ²
1	2	3	4	5	6	7	8	9	10	11	12	13	14
06	3	3	13	auditorijė	42,09							42,09	
			14	kabinetas	20,62							20,62	
			15	"	24,90							24,90	
			16	"	16,35							16,35	
			17	auditorijė	64,82							64,82	
			18	"	32,16							32,16	
			19	"	26,12							26,12	
			20	"	16,14							16,14	
			21	"	17,56							17,56	
			22	"	40,35							40,35	
			23	kabinetas	7,69							7,69	
			24	koridorius	10,92							10,92	
			25	"	30,97							30,97	
			26	"	3,48								3,48
			27	paaukšto pod.	5,94								5,94
			28	kabinetas	28,39							28,39	
			29	"	30,45							30,45	
			30	"	18,32							18,32	
			31	"	19,70							19,70	

KOPINIA

2017-02-01

UAB "Turtas valdymo grupė"
 Grupės vadovas
 Gediminas Kaslauskas

[illegible]

Užpildė

Tikrit

(pauze în vorbă, pauze în vorbă, v. poverde, clauză)

Apurigos, purisus, v. pavarde, clare

~~Chad~~

3 forma
Bylos Nr. _____

PAGRINDINIO PASTATO 1C⁴ P VIDAUS PLOTŲ EKSPLIKACIJA
pažymėjimas plane

Data	Aukšto Nr.	Patalpos pažymėjimas plane		Patalpų pavadinimas	Bendras plotas m ²	Gyvenamosios paskirties patalpų						Negyvenamosios paskirties patalpų	
		1 simbolis	2 simbolis			Naudingasis plotas m ²	Gyvenamas plotas m ²	Verslo plotas m ²	Pagalbinis naudingasis plotas m ²	Pagalbinis nenaudingasis plotas m ²	Rūšių (pusrūšių), garažų plotas m ²	Pagalbinis plotas m ²	Pagalbinis plotas m ²
1	2	3	4	5	6	7	8	9	10	11	12	13	14
06.03.24	4	4	1	laiptinė	9.20								9.20
			2	salė	328.37							328.37	
			3	salė	82.26							82.26	
			4	kino operetinė	21.09							21.09	
			5	pagalbinė patalpa	17.73							17.73	
			6	"	8.06							8.06	
			7	koridorius	8.62							8.62	
			10	kompiuterių klaidė	35.72							35.72	
			11	"	37.87							37.87	
			12	auditorija	18.24							18.24	
			13	"	25.49							25.49	
			14	"	70.66							70.66	
			15	"	17.72							17.72	
			16	"	28.74							28.74	
			17	"	52.03							52.03	
			18	"	25.38							25.38	
			19	"	19.97							19.97	
			20	"	58.97							58.97	
			21	kepinėjas	12.62							12.62	

2017-11-11
K. P. Turo valdymo grupė
Grupės vadovas
Gediminas Kasilauskas

1	2	3	4	5	6	7	8	9	10	11	12	13
			22	koridoriu	5,86							5,86
			23	"	6,59							6,59
			24	kelivietas	20,85							20,85
			25	auditorija	52,37							52,37
			26	koridoriu	49,60							49,60
			27	auditorija	36,92							36,92
			28	laipinė	9,52							9,52
			29	koridoriu	36,16							36,16
			30	auditorija	75,54							75,54
			31	auditorija	35,57							35,57
			32	"	19,20							19,20
			33	"	31,61							31,61
			34	koridoriu	19,25							19,25
			35	laipinė	10,68							10,68
			36	koridoriu	19,25							19,25
			37	auditorija	16,38							16,38
			38	"	34,02							34,02
			42	kompiuteris, klase	17,63							17,63
			43	"	17,27							17,27
			44	koridoriu	38,18							38,18
			45	prausykla	11,04							11,04
			46	WC	3,74							3,74
			47	WC	6,22							6,22
			48	kompiuteris, klase	33,50							33,50
			49	"	79,74							79,74

KOPIJA TIKRA

2017-02-13

KTU Turto valdymo grupė
Grupės vadovas
Gediminas Kaslauskas

Užplėte

Šaut-

110 40.
NISO 1C4p

1545,43
5861,59

1504,55 40,88

5460,13 40,46

Tikrino

(paviršius, patalpa, v. patalpa, daugi)

STATYBOS RAIDĖ *28.8.17*
35p

Pastatų vidaus ploto eksploikacija

Inventoris numeris			
Miestas	Kvartalas	Sklypas	
<i>Šauno</i>	<i>183</i>	<i>4</i>	

Adresas *Kęstutis 27*

Inventorizavimo data	Aukštų numeriai	Butų numeriai	Kambaryų numeriai	Patalpų pavadinimas		Bendrų naudingas plotas	Istaig.				Gyven.		Prekybos		Sandėl.		Pramonės		Kitos paskirties				Vidaus aukštis	
				Paralpos paskirtis	Kambario paskirtis		Tamė skaič.	Ligoninės	Kult. gerio	Okio	Tamė sk.	Gyvenam.	Okio	Tamė sk.	Okio	Tamė sk.	Tamė sk.	Tamė sk.	Tamė sk.	Tamė sk.	Tamė sk.	Tamė sk.		Tamė sk.
2010.15	1	2	3	4	5	6	7	8	9	10	11	12	13	14	15	16	17	18	19	20	21	22	23	24
2010.15	1	2	3	4	5	6	7	8	9	10	11	12	13	14	15	16	17	18	19	20	21	22	23	24
2010.15	1	2	3	4	5	6	7	8	9	10	11	12	13	14	15	16	17	18	19	20	21	22	23	24
2010.15	1	2	3	4	5	6	7	8	9	10	11	12	13	14	15	16	17	18	19	20	21	22	23	24
2010.15	1	2	3	4	5	6	7	8	9	10	11	12	13	14	15	16	17	18	19	20	21	22	23	24
2010.15	1	2	3	4	5	6	7	8	9	10	11	12	13	14	15	16	17	18	19	20	21	22	23	24
2010.15	1	2	3	4	5	6	7	8	9	10	11	12	13	14	15	16	17	18	19	20	21	22	23	24
2010.15	1	2	3	4	5	6	7	8	9	10	11	12	13	14	15	16	17	18	19	20	21	22	23	24
2010.15	1	2	3	4	5	6	7	8	9	10	11	12	13	14	15	16	17	18	19	20	21	22	23	24
2010.15	1	2	3	4	5	6	7	8	9	10	11	12	13	14	15	16	17	18	19	20	21	22	23	24
2010.15	1	2	3	4	5	6	7	8	9	10	11	12	13	14	15	16	17	18	19	20	21	22	23	24
2010.15	1	2	3	4	5	6	7	8	9	10	11	12	13	14	15	16	17	18	19	20	21	22	23	24
2010.15	1	2	3	4	5	6	7	8	9	10	11	12	13	14	15	16	17	18	19	20	21	22	23	24
2010.15	1	2	3	4	5	6	7	8	9	10	11	12	13	14	15	16	17	18	19	20	21	22	23	24
2010.15	1	2	3	4	5	6	7	8	9	10	11	12	13	14	15	16	17	18	19	20	21	22	23	24
2010.15	1	2	3	4	5	6	7	8	9	10	11	12	13	14	15	16	17	18	19	20	21	22	23	24
2010.15	1	2	3	4	5	6	7	8	9	10	11	12	13	14	15	16	17	18	19	20	21	22	23	24
2010.15	1	2	3	4	5	6	7	8	9	10	11	12	13	14	15	16	17	18	19	20	21	22	23	24
2010.15	1	2	3	4	5	6	7	8	9	10	11	12	13	14	15	16	17	18	19	20	21	22	23	24
2010.15	1	2	3	4	5	6	7	8	9	10	11	12	13	14	15	16	17	18	19	20	21	22	23	24
2010.15	1	2	3	4	5	6	7	8	9	10	11	12	13	14	15	16	17	18	19	20	21	22	23	24
2010.15	1	2	3	4	5	6	7	8	9	10	11	12	13	14	15	16	17	18	19	20	21	22	23	24
2010.15	1	2	3	4	5	6	7	8	9	10	11	12	13	14	15	16	17	18	19	20	21	22	23	24
2010.15	1	2	3	4	5	6	7	8	9	10	11	12	13	14	15	16	17	18	19	20	21	22	23	24
2010.15	1	2	3	4	5	6	7	8	9	10	11	12	13	14	15	16	17	18	19	20	21	22	23	24
2010.15	1	2	3	4	5	6	7	8	9	10	11	12	13	14	15	16	17	18	19	20	21	22	23	24
2010.15	1	2	3	4	5	6	7	8	9	10	11	12	13	14	15	16	17	18	19	20	21	22	23	24
2010.15	1	2	3	4	5	6	7	8	9	10	11	12	13	14	15	16	17	18	19	20	21	22	23	24
2010.15	1	2	3	4	5	6	7	8	9	10	11	12	13	14	15	16	17	18	19	20	21	22	23	24
2010.15	1	2	3	4	5	6	7	8	9	10	11	12	13	14	15	16	17	18	19	20	21	22	23	24
2010.15	1	2	3	4	5	6	7	8	9	10	11	12	13	14	15	16	17	18	19	20	21	22	23	24
2010.15	1	2	3	4	5	6	7	8	9	10	11	12	13	14	15	16	17	18	19	20	21	22	23	24
2010.15	1	2	3	4	5	6	7	8	9	10	11	12	13	14	15	16	17	18	19	20	21	22	23	24
2010.15	1	2	3	4	5	6	7	8	9	10	11	12	13	14	15	16	17	18	19	20	21	22	23	24
2010.15	1	2	3	4	5	6	7	8	9	10	11	12	13	14	15	16	17	18	19	20	21	22	23	24
2010.15	1	2	3	4	5	6	7	8	9	10	11	12	13	14	15	16	17	18	19	20	21	22	23	24
2010.15	1	2	3	4	5	6	7	8	9	10	11	12	13	14	15	16	17	18	19	20	21	22	23	24
2010.15	1	2	3	4	5	6	7	8	9	10	11	12	13	14	15	16	17	18	19	20	21	22	23	24
2010.15	1	2	3	4	5	6	7	8	9	10	11	12	13	14	15	16	17	18	19	20	21	22	23	24
2010.15	1	2	3	4	5	6	7	8	9	10	11	12	13	14	15	16	17	18	19	20	21	22	23	24
2010.15	1	2	3	4	5	6	7	8	9	10	11	12	13	14	15	16	17	18	19	20	21	22	23	24
2010.15	1	2	3	4	5	6	7	8	9	10	11	12	13	14	15	16	17	18	19	20	21	22	23	24
2010.15	1	2	3	4	5	6	7	8	9	10	11	12	13	14	15	16	17	18	19	20	21	22	23	24
2010.15	1	2	3	4	5	6	7	8	9	10	11	12	13	14	15	16	17	18	19	20	21	22	23	24
2010.15	1	2	3	4	5	6	7	8	9	10	11	12	13	14	15	16	17	18	19	20	21	22	23	24
2010.15	1	2	3	4	5	6	7	8	9	10	11	12	13	14	15	16	17	18	19	20	21	22	23	24
2010.15	1	2	3	4	5	6	7	8	9	10	11	12	13	14	15	16	17	18	19	20	21	22	23	24
2010.15	1	2	3	4	5	6	7	8	9	10	11	12	13	14	15	16	17	18	19	20	21	22	23	24
2010.15	1	2	3	4	5	6	7	8	9	10	11	12	13	14	15	16	17	18	19	20	21	22	23	24
2010.15	1	2	3	4	5	6	7	8	9	10	11	12	13	14	15	16	17	18	19	20	21	22	23	24
2010.15	1	2	3	4	5	6	7	8	9	10	11	12	13	14	15	16	17	18	19	20	21	22	23	24
2010.15	1	2	3	4	5	6	7	8	9	10	11	12	13	14	15	16	17	18	19	20	21	22	23	24
2010.15	1	2	3	4	5	6	7	8	9	10	11	12	13	14	15	16	17	18	19	20	21	22	23	24
2010.15	1	2	3	4	5	6	7	8	9	10	11	12	13	14	15	16	17	18	19	20	21	22	23	24
2010.15	1	2	3	4	5	6	7	8	9	10	11	12	13	14	15	16	17	18	19	20	21	22	23	24
2010.15	1	2	3	4	5	6	7	8	9	10	11	12	13	14	15	16	17	18	19	20	21	22	23	24
2010.15	1	2	3	4	5	6	7	8	9	10	11	12	13	14	15	16	17	18	19	20	21	22	23	24
2010.15	1	2	3	4	5	6	7	8	9	10	11	12	13	14	15	16	17	18	19	20	21	22	23	24
2010.15	1	2	3	4	5	6	7	8	9	10	11	12	13	14	15	16	17	18	19	20	21	22	23	24
2010.15	1	2	3	4	5	6	7	8	9	10														

Laboratorija 4C1p vidaus plotų eksploikacija

Adresas: Kaunas Kėstučio g. 27

Unikalus Nr.: 1993-4011-2025

Bylos Nr. 19/15149 3 forma

Kadastro duomenys užfiksuoti 2006 m. gegužės 31 d.

Aukšto Nr.	Patalpos pažymėjimas plane		Patalpos pavadinimas	Bendras	Gyvenamosios paskirties patalpų plotai m2						Negyvenamosios paskirties patalpų plotai m2		
	1 sim-bolis	2 sim-bolis			Iš to skaičius			Pagalbinis naudingas	Rūšių (pusrūšių)	Garažų	Pagalbinis nenau-dingas	Pagalbinis	Pagalbinis
					Naudingas	Gyvenamas	Verslo						
1	2	3	4	5	6	7	8	9	10	11	12	13	14
1	1	1	Laboratorija	58,27								58,27	
1	1	2	Kabinetas	16,00								16,00	
1	1	3	Mažoji auditorija	17,91								17,91	
1	1	4	Laboratorija	22,71								22,71	
1	1	5	Laboratorija	35,56								35,56	
1	1	6	Galandimo staklių patalpa	9,84								9,84	
1	1	7	San. mazgas	2,28									2,28
1	1	8	Dušo patalpa	3,61									3,61
Iš viso pirmame aukšte (8 patalpos)				166,18								160,29	5,89

Iš viso (8 patalpos)				166,18								160,29	5,89
-----------------------	--	--	--	--------	--	--	--	--	--	--	--	--------	------

Parengė specialistė

N Sankauskienė

Tikrinio

(pareigos, paraišas, v. pavyzd, plan)
2006 06 01
(pareigos, paraišas, v. pavyzd, plan)



KTU Turto valdymo grupė
Grupės vadovas
Gediminas Kasilauskas

2022335 1

1993-4011-2025

2006-05-31

Puslapis 1 (iš viso 1)

3 forma

Bylos Nr. 2415

PAGRINDINIO PASTATO 6C³ VIDAUS PLOTŲ EKSPLIKACIJA
 pažymėjimas plane

Data	Aušto Nr.	Patalpos pažymėjimas plane		Patalpų pavadinimas	Bendras plotas m ²	Gyvenamosios paskirties patalpų						Negyvenamosios paskirties patalpų	
		1 simbolis	2 simbolis			Gyvenamas plotas m ²	Naudingasis plotas m ²	Verslo plotas m ²	Pagalbinis naudingasis plotas m ²	Pagalbinis nenaudingasis plotas m ²	Rūšių (pusrūšių) plotas m ²	Pagrindinis plotas m ²	Pagalbinis plotas m ²
2008.04.11	R	1	2	kompiuterinė	5,01							13	14
		2	3	biuro inventoriaus sandėlis	13,10								5,61
		3	4	laboratorinių - sandėlykai	82,39								13,10
		4		darbo kambaras	22,72								82,39
													22,72
				viso visoje	123,82								123,82
	2	1		kompiuterinis	2,85								3,85
		2		tualeto	2,17								2,17
		3		sandėliukas	1,15								1,15
		4		veidulio	10,36								10,36
		810		"	17,15								17,15
		81		auditorinis	27,62							37,62	
		82		darbo kambaras	22,99							22,99	
		83		restitucijos	8,46								8,46
		84		kabinetas	13,79							13,79	
				viso, i audite	117,54							74,40	43,14

KOPĖJA TIKRA

2017-02-01

 Kiti turto valdymo grupė
 Grupės vadovas
 Gediminas Kasilauskas

1	2	3	4	5	6	7	8	9	10	11	12	13	14
2008 04 11	II	7	8	daneš kambarys	14.42							14.42	
			15	neįsienė kambarys	9.34							9.34	
			16	kabinetas	18.29							18.29	
			35	holas	18.51							18.51	
			36	laboratorija	29.62							29.62	
			37	akustikos kambarys	29.25							29.25	
				viso II aukšte	114.43							95.92	18.51
	III	I	17	tualeto	3.49							3.49	
			18	mausvilio	1.02							1.02	
			19	kondicionierius	4.02								4.02
			30	kabinetas	9.45							9.45	
			21	"	29.08							29.08	
			22	amuleto	6.26								6.26
			33	kondicionierius	1.26								1.26
			34	kabinetas	7.65							7.65	
			25	"	21.91							21.91	
			26	kondicionierius	3.84								3.84
			27	kabinetas	11.29							11.29	
			28	"	11.94							11.94	
			29	"	11.17							11.17	
				viso III aukšte	122.52							122.49	19.83

279.81 - 206.30

Užplėdė iršėnė Stumė 478.11
 (pareigos, parašas, pavarde, data)

Tikrino

Stumė

KTU Turto valdymo grupė
 Grupės vadovas
 Gediminas Kasilauskas

3 form:

Bylos Nr.

PAGRINDINIO PASTATO 96'p VIDAUS PLOTŲ EKSPLIKACIJA

Data	Aukšto Nr.	Patalpos pažymėjimas planas		Patalpų pavadinimas	Bendras plotas m²	Gyvenamosios paskirties patalpų							Negyvenamosios paskirties patalpų		
		1 simbolis	2 simbolis			Naudingasis plotas m²	Gyvenamas plotas m²	Iš to skaičiaus			Pagalbinis naudojamas plotas m²	Pagalbinis nenaudingas plotas m²	Rūšių (pusrūšių) garažų plotas m²	Pagalbinis plotas m²	Pagalbinis plotas m²
								8	9	10					
1	2	3	4	5	6	7	8	9	10	11	12	13	14		
2023-02-12	1	1	2	DIRBTUVĖS	56.18							56.18			
			9	DIRBTUVĖS	138.96							138.96	1.60		
			10	TUALETAS	1.60								4.54		
			11	KORIDORIUS	4.54							41.82			
			12	BAYDUNGŲ PATALPA	41.82								11.92		
			13	PERSONALO PATALPA	11.92								33.52		
			14	PAGALBINĖ PATALPA	33.52								18.06		
				viso 96'p	288.54							270.48			

КОПИЯ ТУРА

KTU Turto valdymo grupė
Grupės vadovas
Gediminas Kasilauskas

5

Uzdevs TEHNISĒ PR. V. HAUTOBARTIENĀS 2005 02 12
(paveģos, pupēģos, pavardē, data
Tikrino

(parvigos, purasas, pvardi, dula

(*pavigos*, *pavigos pavarde*, *data*)

ಅನುಬಂಧ

1	
2	
3	
4	
5	
6	
7	
8	
9	
10	
11	
12	
13	
14	

KOPIJA TIMRA
2017 -02- 01
KTU Turto valdymo grupė
Grupės vadovas
K. J. Jankauskas

CONFIDENTIAL

2017-12-01

KTU Turto valdymo grupė
Grupės vadovas
Gediminas Kasilauskas

199 m.

Index

Sudrā:

Ticrino;

[illegible]

KOPIJA

207

KTU Turto valdymo grupė
Grupės vadovas
Gediminas Kasilauskas

Pastato raide 18fp

Inventaris Nr.		
Miestas Rajonas	Kvartalas	Sklypas
<i>Varniai</i>		

g.v.c. pr. a. al. skersg. Nr. 27-27 ABC

Agstacio

g.vc, pr, a, al, skersg. Nr.

[illegible]

КОРЛА

2017-12-8

KTU Turto valdymo grupė
Grupės vadovas
Gediminas Kasilauskas

43

59 58
57
54

1.00000000

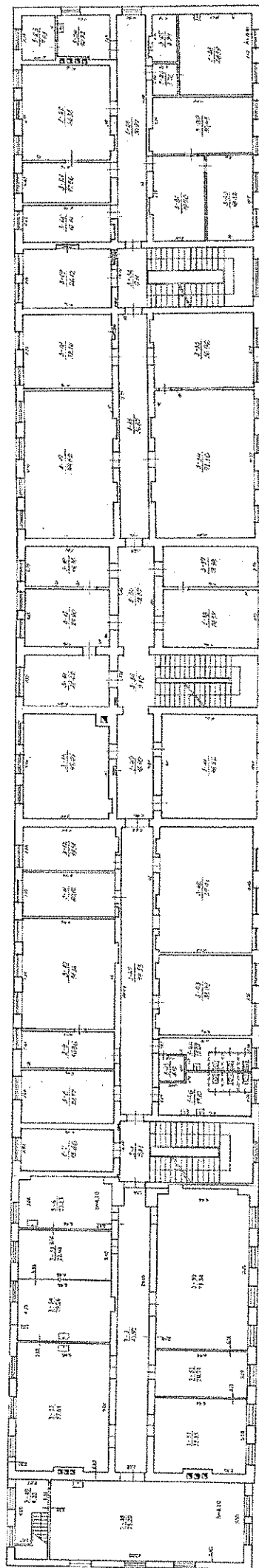

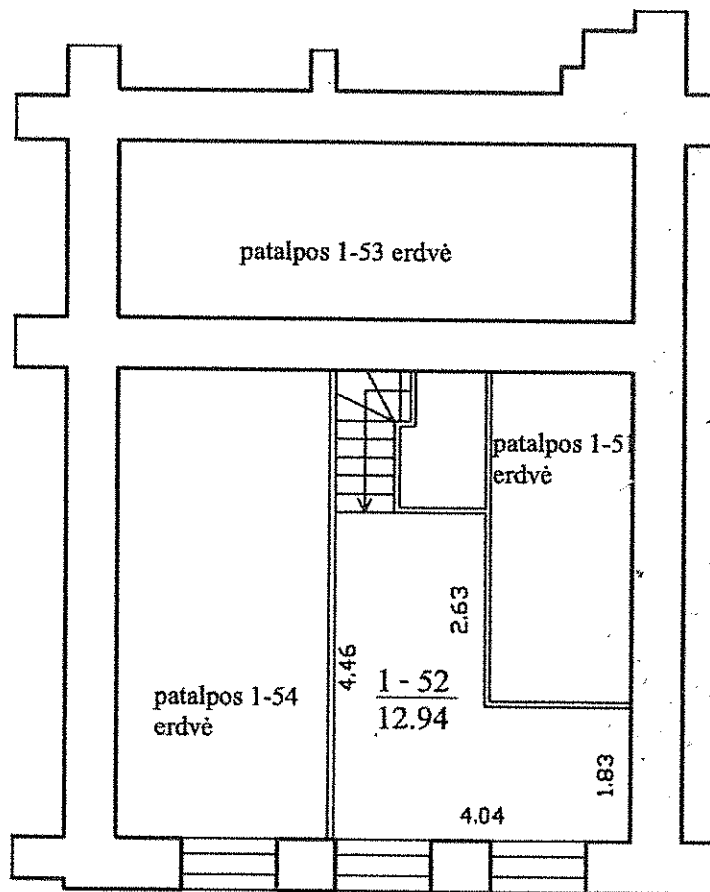



 VALSTYBĖS ĮMONĖS REGISTRŲ CENTRO KAUNO FILIALAS			
Pareigos	V., pavardė	Parasas	Data
specialistė	N. Sankauskienė	<i>[Signature]</i>	2006.03.24
specialistė	N. Sankauskienė	<i>[Signature]</i>	2006.04.12
vy. vadovė specialistė			
ANTSTATAS <i>[Signature]</i> Čiupienė			
Kauno m. sav. Kauno m. Kęstučio g. 27			
Sudarytas pagal 2006.03.24 kadastrinių matavimų duomenis		Pastato pažymėjimas plane: 1C4p	

KTU turto valdymo grupė
 Grupės vadovas
 Gediminas Kasilauskas



			
VALSTYBĖS ĮMONĖS REGISTRŲ CENTRO			
KAŪNO FILIALAS			
Pareigos	V., pavardė	Parašas	Data
specialistė	N. Sankauskienė		2006.03.24
specialistė	N. Sankauskienė		2006.03.24
RŪSIO PLANAS			
Kauno m. sav. Kauno m. Kęstučio g. 27			
Sudarytas pagal 2006.03.24 kadastrinių matavimų duomenis		Pastatų pažymėjimas Planas: 1C46	

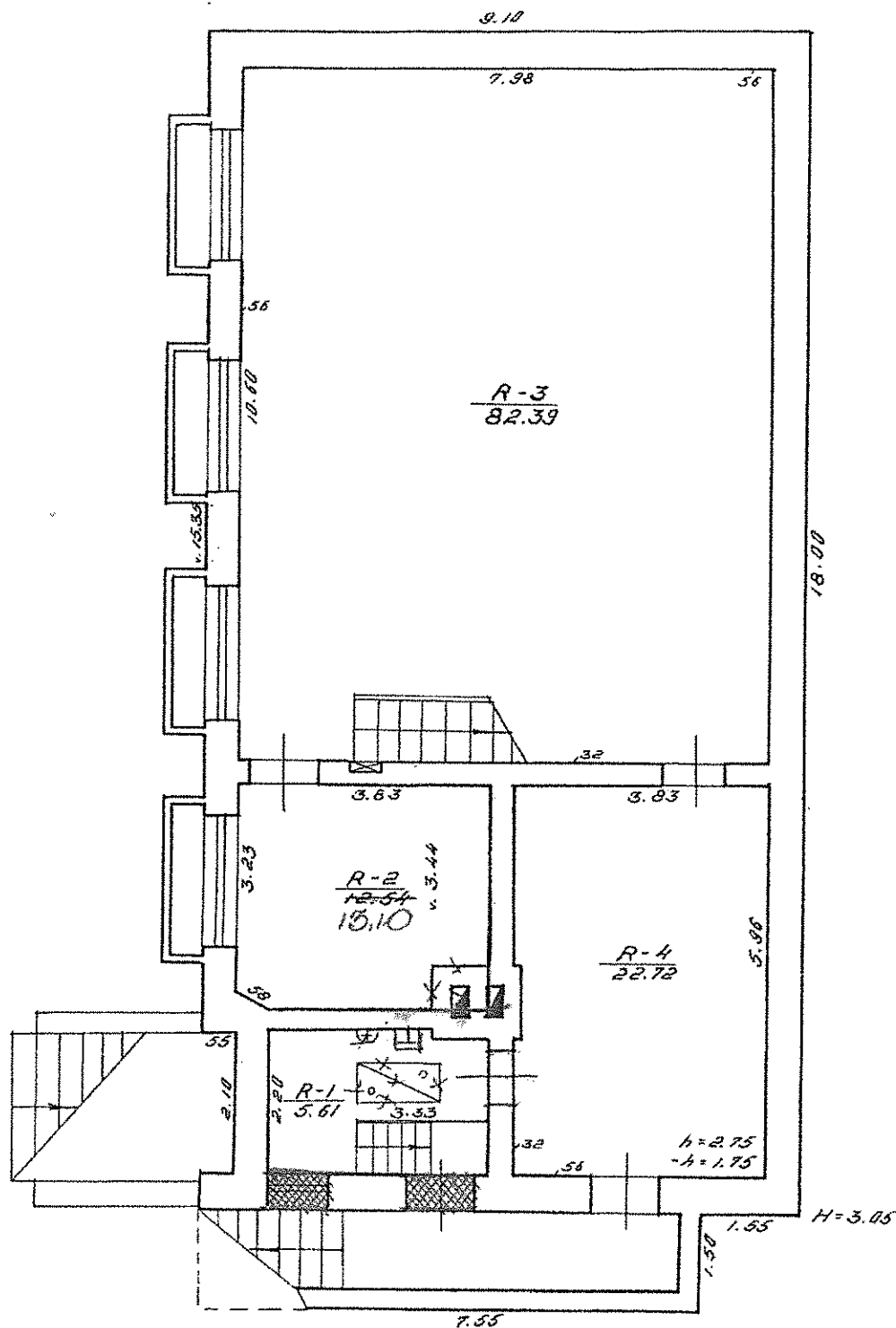

KOPIJA TIKRA
KEŠČIČIO 2017-02-01
27.27.27.27
KALNO
183
4
100
KTU Turto valdymo grupė
Grupės vadovas
Gediminas Štiauškis
9 03 02

S. 10



Page No. 27

02

2 AUKŠTAS

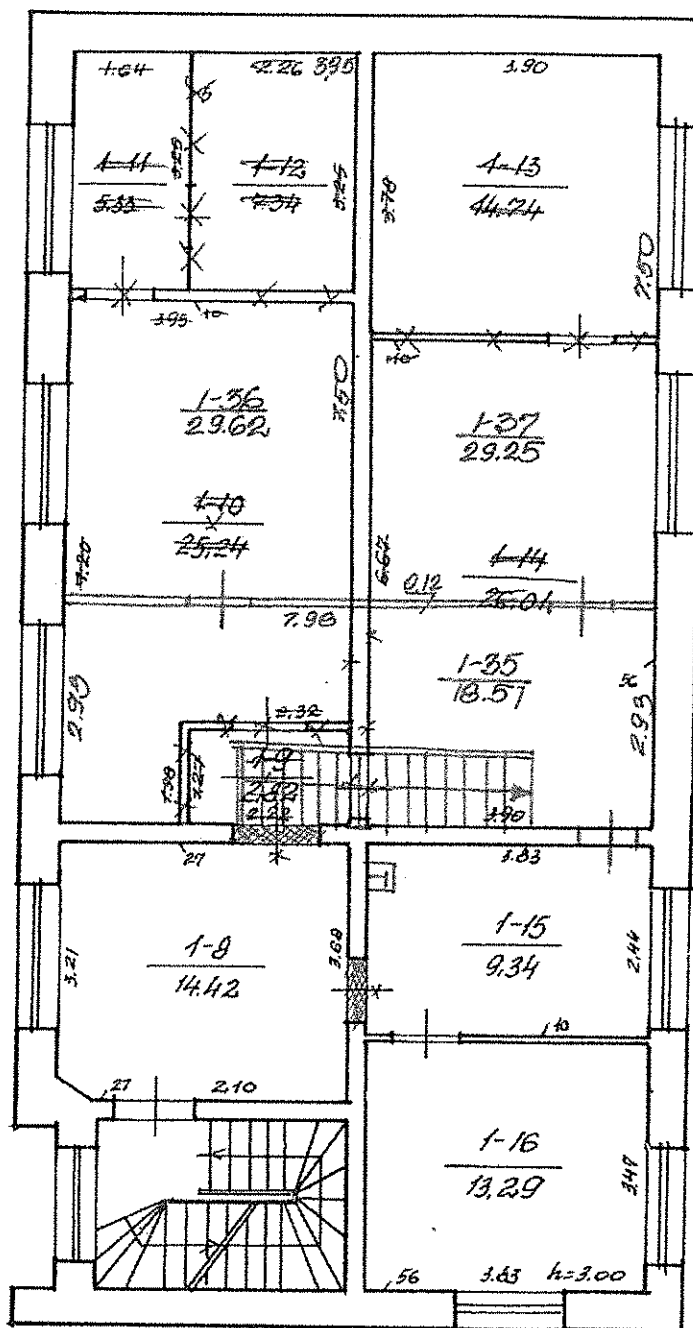

Žemės ir kitos nekilnojamojo turto kadastras ir registro valstybės įmonės Kauno filialas			
KĖSTIČIO		2017 m. geg. 27 d.	
Savivaldybė KAUNO		Ranka Sudarė 2017 m. geg. 27 d.	
183 SKL 4		Grupės vadovas Gediminas Kasilavskas	
M 1:100		Grupės Nr. 9 03 map 02 d	

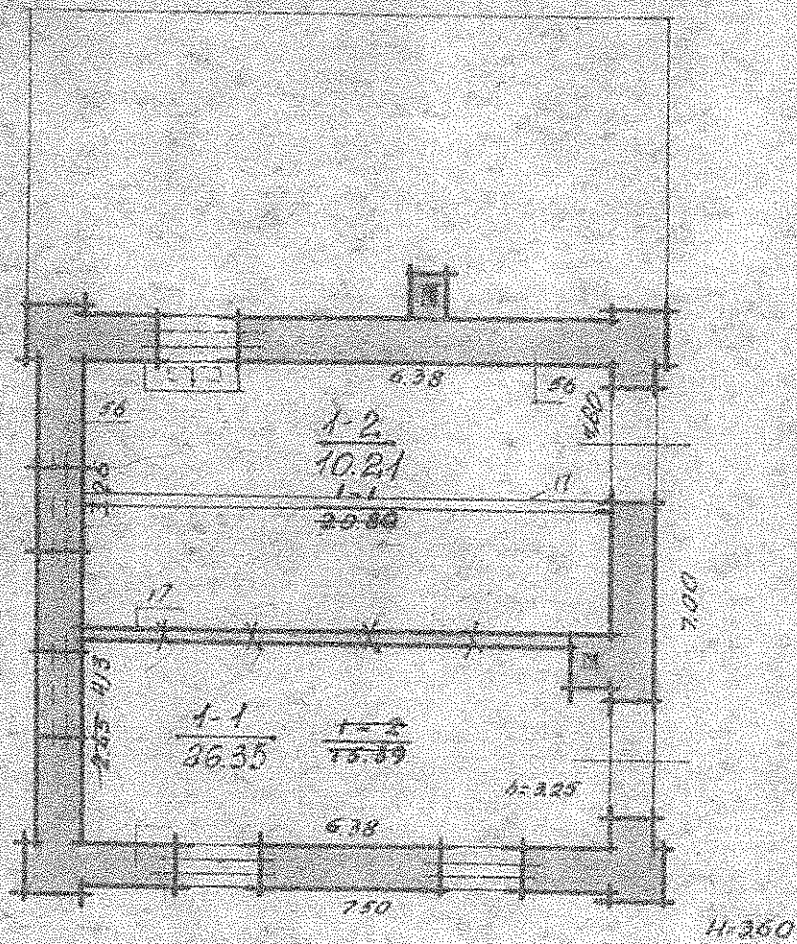

RŪŠYS

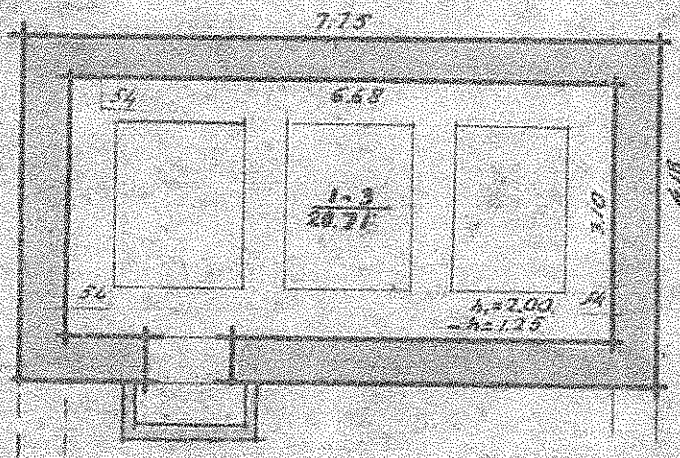

KOPIJA TIKRA
2017-02-01

UAB Turto valdymo grupė
Grupės vadovas
Gediminas Kasilauskas

BUTKAS

SOKALAIŠKAS

Etapas	III	IV	V	VI
Projektavimas				
Statyba				
Eksploatacija				

KAUNAS 188 4 3F

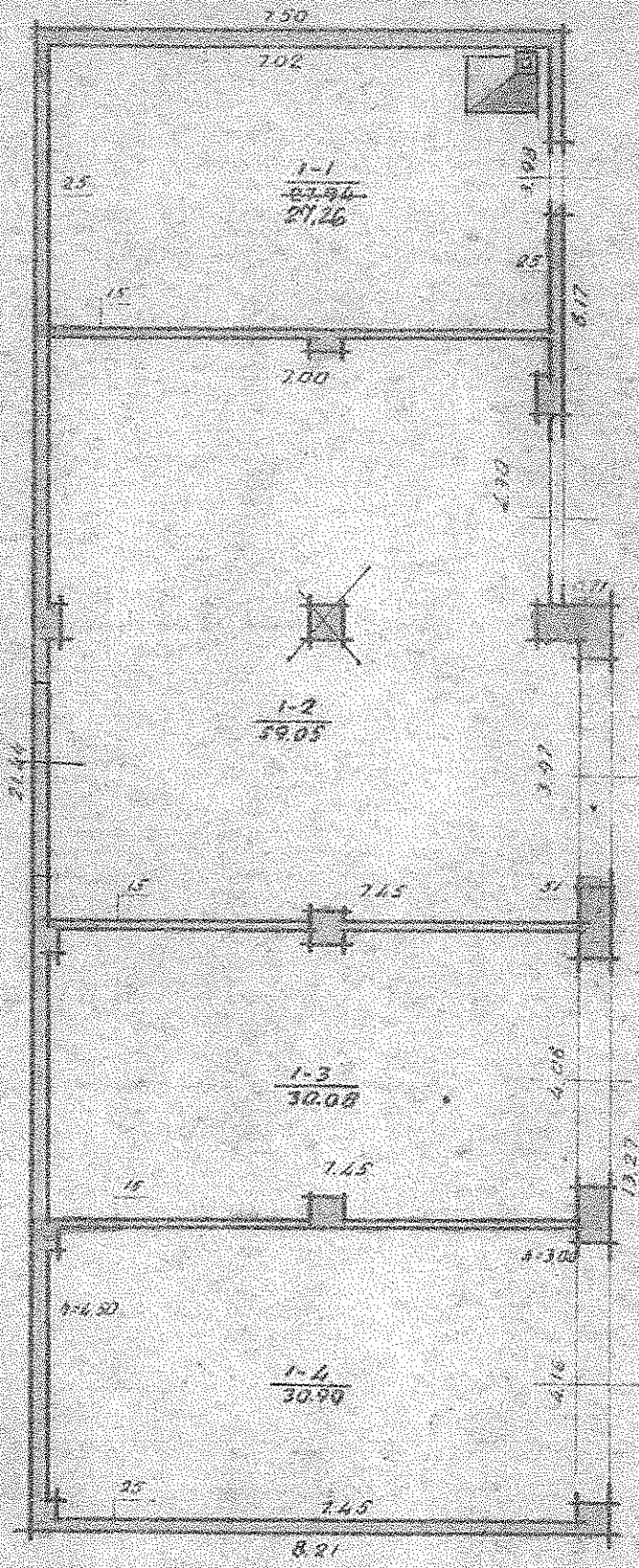

KOPIJA TIKRA
2017-02-01
K&TUCIO
KTU Turto valdymo grupė
Grupės vadovas
Gediminas Kasilauskas

99 03 02

KAUNAS 183

1:100

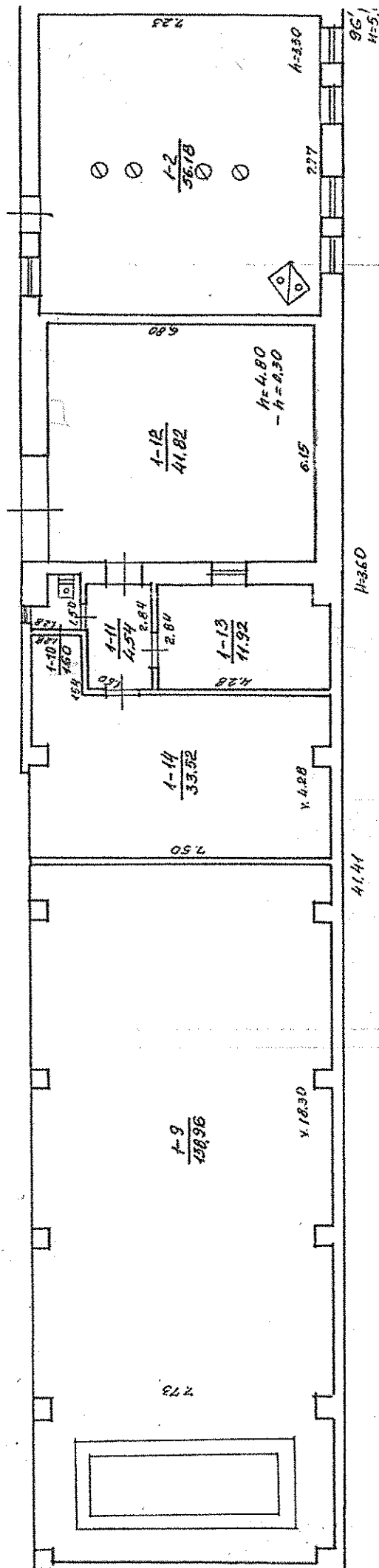

RECEIVED BY THE U.S. DEPT. OF JUSTICE
MAR 20 1964
ESTUÉIO
CARTÃO 967
183 4
741.100
CONTINUED FROM Pg. 2

KOPIJA TIKRA
2017 -UZ- 01

KTU Turto valdymo grupė
Grupės vadovas
Gediminas Kasilauskas

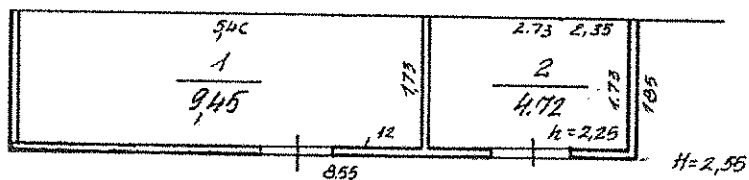

Žemės ir kito nekilnojamojo turto kadastras ir registro valstybės įmonės Kauno filialas			
K6-500010		g-v. Nr. 27 12	
Gyven. vietovė	Raidė	Sudaryt: [Signature]	
Savivaldybė	KAUNO	(valdymo erdvė)	
Kv. 183	Skil. 4	Gediminas Kashiuba	
M 1 : 100			
Gamybinė grupė Nr.		1999 m. 03. mėn. 02. d.	

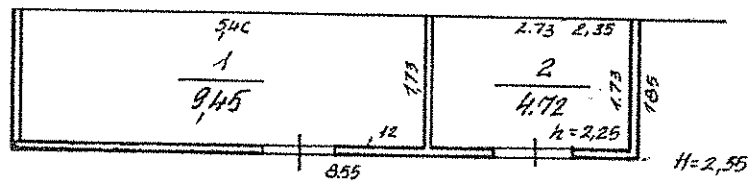

Žemės ir kito nekilnojamojo turto kadastro ir registro valstybės įmonės Kauno filialas			
KESULČIO		g-vė Nr. 2017-27-27	
Gyven. vietovė		Raidė	Sudarytė: RAY
Savivaldybė KALNO			
Kv. 183	Skl. 4		
M 1 : 100			
Gamybinė grupė Nr.		1999 m. 03. mėn. 02. d.	



Pareigos	Vardas	Pavardė	Data
specialistė	N. Sankauskienė	S. 04	2006.05.31
specialistė	N. Sankauskienė	S. 04	2006.06.01
Statinių išdėstymo planas	1:500	A.V.	
Kauno m. sav.			
Kauno m.			
Kęstučio g. 27			
Sudarytas pagal 2006.05.31 kadastrinių matavimų duomenis	Pastatų valdytojas	Gediminas Kasilauskas	

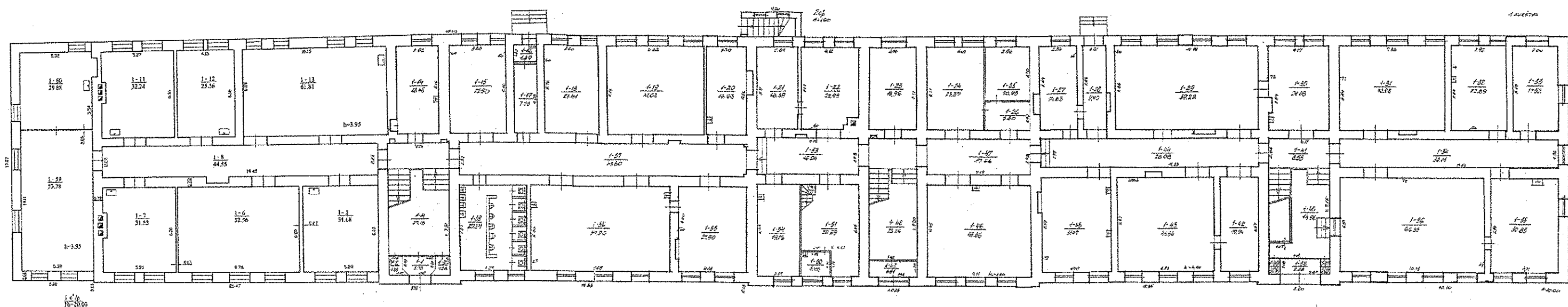

VALSTYBINIS BENDRAS REKISTŲ CEKAS			
Veiksmas	Atlikimo data	Atlikimo vieta	Atlikimo asmuo
1. Registravimas	2017.02.01	KTU	Gediminas Kasilauskas
2. Registravimas			
3. Registravimas			
4. Registravimas			
5. Registravimas			
6. Registravimas			
7. Registravimas			
8. Registravimas			
9. Registravimas			
10. Registravimas			
11. Registravimas			
12. Registravimas			
13. Registravimas			
14. Registravimas			
15. Registravimas			
16. Registravimas			
17. Registravimas			
18. Registravimas			
19. Registravimas			
20. Registravimas			
21. Registravimas			
22. Registravimas			
23. Registravimas			
24. Registravimas			
25. Registravimas			
26. Registravimas			
27. Registravimas			
28. Registravimas			
29. Registravimas			
30. Registravimas			
31. Registravimas			
32. Registravimas			
33. Registravimas			
34. Registravimas			
35. Registravimas			
36. Registravimas			
37. Registravimas			
38. Registravimas			
39. Registravimas			
40. Registravimas			
41. Registravimas			
42. Registravimas			
43. Registravimas			
44. Registravimas			
45. Registravimas			
46. Registravimas			
47. Registravimas			
48. Registravimas			
49. Registravimas			
50. Registravimas			
51. Registravimas			
52. Registravimas			
53. Registravimas			
54. Registravimas			
55. Registravimas			
56. Registravimas			
57. Registravimas			
58. Registravimas			
59. Registravimas			
60. Registravimas			
61. Registravimas			
62. Registravimas			
63. Registravimas			
64. Registravimas			
65. Registravimas			
66. Registravimas			
67. Registravimas			
68. Registravimas			
69. Registravimas			
70. Registravimas			
71. Registravimas			
72. Registravimas			
73. Registravimas			
74. Registravimas			
75. Registravimas			
76. Registravimas			
77. Registravimas			
78. Registravimas			
79. Registravimas			
80. Registravimas			
81. Registravimas			
82. Registravimas			
83. Registravimas			
84. Registravimas			
85. Registravimas			
86. Registravimas			
87. Registravimas			
88. Registravimas			
89. Registravimas			
90. Registravimas			
91. Registravimas			
92. Registravimas			
93. Registravimas			
94. Registravimas			
95. Registravimas			
96. Registravimas			
97. Registravimas			
98. Registravimas			
99. Registravimas			
100. Registravimas			

KOPIJA TIKRA
 2017-02-01

KTU Turto valdymo grupė
 Grupės vadovas
 Gediminas Kasilauskas

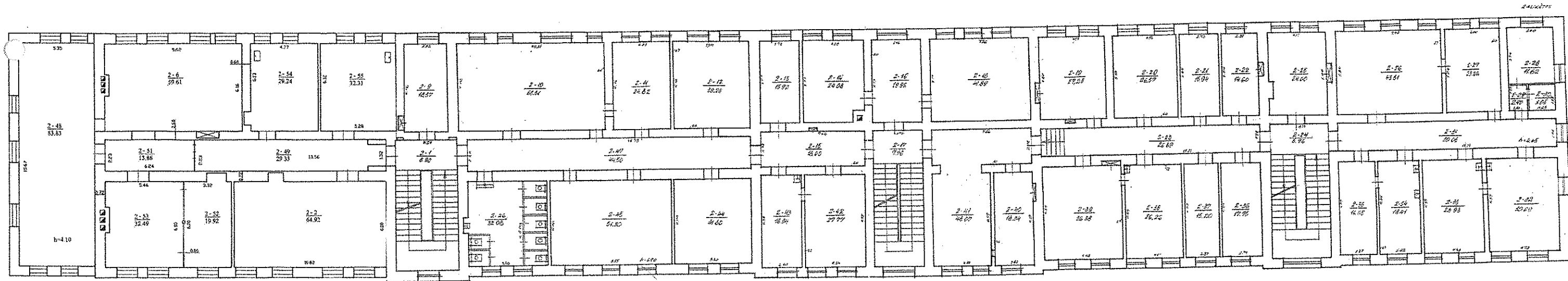

VALDYBOS ĮMONIŲ REGISTRŲ CENTRAS			
KALINGO PASTALAS			
Planas	Skaitmeninis	Planas	Skaitmeninis
Architektas	U. Kasiulskas	Architektas	U. Kasiulskas
Projektas	U. Kasiulskas	Projektas	U. Kasiulskas
ANTRASIS ETAPAS			
Klasė	100	Klasė	100
Klasė	100	Klasė	100
Klasė	100	Klasė	100
Klasė	100	Klasė	100

KOPIJA TIKRA
 2017-02-01
 KTU Turto valdymo grupė
 Grupės vadovas
 Gediminas Kasilauskas

