



ŽEMĖS IR KITO NEKILNOJAMOJO TURTO
KADASTRO IR REGISTRO VALSTYBĖS ĮMONĖ

KAUNO FILIALAS
MIESTO, RAJONO
GYVENTOJŲ APTARNAVIMO BIURAS

NEKILNOJAMOJO TURTO KADASTRO IR REGISTRO BYLA

Nr. 92201

TOMAS _____

ŽEMĖS SKLYPO KADASTRO Nr.: / : _____

INVENTORINIS NUMERIS 2454/19386

ADRESAS: KAUNAS

DOHELAIČIO / MICKEVIČIAUS 50/37-39

KAUNO TECHNOLOGIJOS UNIVERSITETAS

Pradėta 19.07.2017 01
Baigta _____
2017 m. Turto valdymo grupė
Grupės vadovas _____
Lapų skaičius Gediminas Kasilauskas
Saugoti nuolat _____

PAGRINDINIO PASTATO, JO DALIŲ IR PRIESTATŲ KADASTRO DUOMENYS

Adresas

Gatvė, Nr.	DOHELAICIO/MICKEVICIAUS 50/37-39
Kaimas (miestelis)	
Miestas	KAUNAS
Savivaldybė	KAUNO

Pagrindinio pastato ir jo dalių ir priestatų kadastro duomenys

Kadastro duomenys	Kodas	Pagrindinis pastatas	Rūsysis (pusrūsis)	Pastogės patalpos
Duomenys užfiksuoti	X	2001 05 08	2001 05 08	
Pažymėjimas plane	X	1C ² /p	R	
Paskirtis		protymo	X	X
Pavadinimas	X	universitetas	X	X
Statybos metai	X	1935	1935	
Rekonstrukcijos metai	X			
Baigtumas %	X	100	100	
Aukštų skaičius	X	2	X	X
Tūris m ³	X	11189	3675	
Bendras plotas m ²	X	2120,65	982,40	
Pamatai		betono	X	X
Sienos		plytų mūro	betono	
Perdangos		g/b	g/b	
Stogo konstrukcija		šlaitinė	X	X
Stogo danga		cėrpių	X	X
Išorės apdaila		tiuktuota	tiuktuota	
Pertvaros		plytų mūro	plytų mūro	
Grindys		beton. drožytos	betono	
Langai		mediniai	mediniai	
Durys		medinės	medinės	
Vidaus apdaila		tiukst. drožytos	tiukst. drožytos	
Šildymas		centrinis		
Vandentiekis		miesto		
Kanalizacija		miesto		
Dujos		ne		
Karštas vanduo		ne		
Elektra		yra		
Vykis		ne		

KOPIJA TIKRA	
Viso pastato 2017-02-01	
Bendras plotas m ²	3105,03
Baigtumas %	100
Užstatytas plotas m ²	2120,65
Tūris m ³	11189
Sogo plotas m ²	2118

Užstatymo valdymo grupė
Grupės vadovas
Jūratė Kaslauskas

Pagrindinio pastato, jo dalių, priestatų kadastro duomenys

Kadastro duomenys	Priestatas		
Duomenys užfiksuoti	2001 05 08		
Pažymėjimas plane	1c/p		
Pavadinimas	priestatas		
Statybos metai	1950		
Rekonstrukcijos metai			
Baigtumas %	100		
Aukštų skaičius	1		
Tūris m³	7		
Bendras plotas m²	1,68		
Pamatai	betono		
Sienos	plytų mūro		
Perdangos	medinės		
Stogo konstrukcija	medinė laivinė		
Stogo danga	asbesto cement. lakšt.		
Išorės apdaila	tukurota		
Pertvaros	medinės		
Grindys	betono		
Langai	medinės		
Durys	medinės		
Vidaus apdaila	tukurota, drožinė		

Kadastro duomenys			
Duomenys užfiksuoti			
Pažymėjimas plane			
Pavadinimas			
Statybos metai			
Rekonstrukcijos metai			
Baigtumas %			
Aukštų skaičius			
Tūris m³			
Bendras plotas m²			
Pamatai			
Sienos			
Perdangos			
Stogo konstrukcija			
Stogo danga			
Išorės apdaila			
Pertvaros			
Grindys			
Langai			
Durys			
Vidaus apdaila			

KOPIJA TIKRA
2017-02-01
KTU Turto valdymo grupė
Grupės vadovas
Gediminas Kasilauskas

Užpildė [parašas] 2001 05 08
(pareigos, parašas, v. pavardė, data)

Tikrino [parašas]
(pareigos, parašas, v. pavardė, data)

PAGRINDINIO PASTATO, JO DALIŲ IR PRIESTATŲ KADASTRO DUOMENYS

Adresas

Gatvė, Nr.	DOHELAIČIO/MICKEVICIAUS 50/37-39
Kaimas (miestelis)	
Miestas	LAUHAS
Savivaldybė	LAUHO

Pagrindinio pastato ir jo dalių ir priestatų kadastro duomenys

Kadastro duomenys	Kodas	Pagrindinis pastatas	Rūsys (pusrūsis)	Pastogės patalpos
Duomenys užfiksuoti	X	2001 05 08	2001 05 08	
Pažymėjimas plane	X	3C ³ /p	R	
Paskirtis		mokymo	X	X
Pavadinimas	X	universitetas	X	X
Statybos metai	X	1958	1958	
Rekonstrukcijos metai	X			
Baigtumas %	X	100	100	
Aukštų skaičius	X	3	X	X
Tūris m ³	X	2345	816	
Bendras plotas m ²	X	639,45	208,49	
Pamatai		betono	X	X
Sienos		plytų mūro	betono	
Perdangos		g/lb	g/lb	
Stogo konstrukcija		cerpių	X	X
Stogo danga		slatinių	X	X
Išorės apdaila		tuškuota	tuškuota	
Pertvaros		plytų mūro	plytų mūro	
Grindys		lentų drožlės	betono	
Langai		mediniai	mediniai	
Durys		medinės	medinės	
Vidaus apdaila		tuškuota	tuškuota	
Šildymas		centrinis		
Vandentiekis		miesto		
Kanalizacija		miesto		
Dujos		ne		
Karštas vanduo		ne		
Elektra		400		
Viryklė		ne		

KOPIJA TIKRA	
Bendras plotas m ²	847,94
Baigtumas %	100
Užstatytas plotas m ²	292
Tūris m ³	3167
Stogo plotas m ²	447

Pagrindinio pastato, jo dalių, priestatų kadastro duomenys

Kadastro duomenys	Priestatas		
Duomenys užfiksuoti			
Pažymėjimas plane			
Pavadinimas			
Statybos metai			
Rekonstrukcijos metai			
Baigtumas %			
Aukštų skaičius			
Tūris m³			
Bendras plotas m²			
Pamatai			
Sienos			
Perdangos			
Stogo konstrukcija			
Stogo danga			
Išorės apdaila			
Pertvaros			
Grindys			
Langai			
Durys			
Vidaus apdaila			

Kadastro duomenys			
Duomenys užfiksuoti			
Pažymėjimas plane			
Pavadinimas			
Statybos metai			
Rekonstrukcijos metai			
Baigtumas %			
Aukštų skaičius			
Tūris m³			
Bendras plotas m²			
Pamatai			
Sienos			
Perdangos			
Stogo konstrukcija			
Stogo danga			
Išorės apdaila			
Pertvaros			
Grindys			
Langai			
Durys			
Vidaus apdaila			



Užpildė

Tikrino

(pareigos, parašas, v. pavardė, data)

(pareigos, parašas, v. pavardė, data)

KTU Turto valdymo grupė
Grupės vadovas
Gediminas Kasilauskas



1 A forma
Bylos Nr. 2454/19386

PAGRINDINIO PASTATO, JO DALIŲ IR PRIESTATŲ KADASTRO DUOMENYS

Adresas

Gatvė, Nr.	PAHELAIČIO/MICKEVICIAUS 30/37-39
Kaimas (miestelis)	
Miestas	LAUHAS
Savivaldybė	LAUHO

Pagrindinio pastato ir jo dalių ir priestatų kadastro duomenys

Kadastro duomenys	Kodas	Pagrindinis pastatas	Rūsų (pusrūsų)	Pastogės patalpos
Duomenys užfiksuoti	X	2001 05 08	2001 05 08	
Pažymėjimas plane	X	2A ^{4/p}	R	
Paskirtis		gyvenamoji	X	X
Pavadinimas	X	bendra butis	X	X
Statybos metai	X	1956	1956	
Rekonstrukcijos metai	X			
Baigtumas %	X	100	100	
Aukštų skaičius	X	4	X	X
Tūris m³	X	8193	2063	
Bendras plotas m²	X	1881.81	468.55	
Pamatai		betonu	X	X
Sienos		plytų mūro	betono	
Perdangos		g/lb	g/lb	
Stogo konstrukcija		plytų mūro	X	X
Stogo danga		čerpų	X	X
Išorės apdaila		tuškuota	tuškuota	
Pertvaros		plytų mūro	plytų mūro	
Grindys		plytų drožės	betono	
Langai		mediniai	mediniai	
Durys		medinės	medinės	
Vidaus apdaila		tuškuota	tuškuota	
Šildymas		centrinis		
Vandentiekis		miesto		
Kanalizacija		miesto		
Dujos		gamtinės		
Karštas vanduo		yno		
Elektra		yno		
Viryklė		dujinė		

Viso pastato	
Bendras plotas m²	2950.38
Baigtumas %	100
Užstatytas plotas m²	605
Tūris m³	10250
Sogo plotas m²	300

KUPIJA TIKRA
Miesto valdymo grupė
Grupės vadovas
Gediminas Kasilauskas

Pagrindinio pastato, jo dalių, priestatų kadastro duomenys

Kadastro duomenys	Priestatas		
Duomenys užfiksuoti			
Pažymėjimas plane			
Pavadinimas			
Statybos metai			
Rekonstrukcijos metai			
Baigtumas %			
Aukštų skaičius			
Tūris m³			
Bendras plotas m²			
Pamatai			
Sienos			
Perdangos			
Stogo konstrukcija			
Stogo danga			
Išorės apdaila			
Pertvaros			
Grindys			
Langai			
Durys			
Vidaus apdaila			

Kadastro duomenys			
Duomenys užfiksuoti			
Pažymėjimas plane			
Pavadinimas			
Statybos metai			
Rekonstrukcijos metai			
Baigtumas %			
Aukštų skaičius			
Tūris m³			
Bendras plotas m²			
Pamatai			
Sienos			
Perdangos			
Stogo konstrukcija			
Stogo danga			
Išorės apdaila			
Pertvaros			
Grindys			
Langai			
Durys			
Vidaus apdaila			

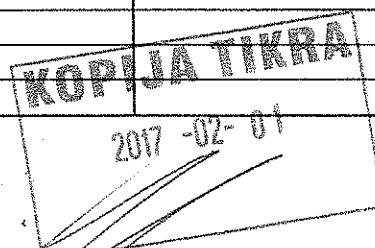

Užpildė

Tikrino

(pareigos, parašas, v., pavardė, data)

(pareigos, parašas, v., pavardė, data)

2017 05 08

KTU Turto valdymo grupė
Grupės vadovas
Gediminas Kasilauskas

KTU

Kitų statinių ir jų dalių kadastro duomenys

Adresas

Gatvė, Nr.	DOHELAICIŲ/MICKEVIAUS 50/37-38
Kaimas (miestelis)	KAUNAS
Miestas	
Savivaldybė	KAUNO

Duomenys užfiksuoti	2001 05 08	2001 05 08
Pažymėjimas plane	±	6
Įskirtis	kitą	kitą
Pavadinimas	tvornė	aukštė
Statybos metai	1982	
Baigtumas %	100	

Statinių sudėtinės dalys

Pavadinimas	tvornė	šaligatvė
Pažymėjimas plane	±1	61
Statybos metai	1982	1990
Medžiaga	plytų mūro	betono plytelės
Markė, tipas		
Matmenys	Ilgis	80.0
	Plotis (diametras)	
	Plotas	160.0
	Aukštis (gylis)	2.00
	Tūris	
Pavadinimas	tvornė	bonduoran
Pažymėjimas plane	±2	62
Statybos metai	1984	1990
Medžiaga	metal. stov.	betono
Markė, tipas		
Matmenys	Ilgis	38.20
	Plotis (diametras)	48.0
	Plotas	22.92
	Aukštis (gylis)	0.60
	Tūris	
Pavadinimas	cetolin	g. nuidiny
Pažymėjimas plane	±3	63
Statybos metai	1984	1982
Medžiaga	betono	asfaltas
Markė, tipas		
Matmenys	Ilgis	38.2
	Plotis (diametras)	1227.0
	Plotas	
	Aukštis (gylis)	
	Tūris	
Pavadinimas	rantai	šaligatvė
Pažymėjimas plane	±4	64
Statybos metai	1984	1984
Medžiaga	plyt. st. metalin.	betono plytelės
Markė, tipas		
Matmenys	Ilgis	4.78
	Plotis (diametras)	
	Plotas	8.60
	Aukštis (gylis)	1.80
	Tūris	337.50

KUPIJA TIKRA

KTU turto valdymo grupė
Grupės vadovas
Gediminas Kaslauskas

Duomenys užfiksuoti			
Pažymėjimas plane			
Paskirtis			
Pavadinimas			
Statybos metai			
Baigtumas %			

Statinių sudėtinės dalys

Pavadinimas	<i>varteliai</i>		
Pažymėjimas plane	<i>4.5</i>		
Statybos metai	<i>1984</i>		
Medžiaga	<i>pl. st. metalui</i>		
Markė, tipas			
Matmenys	Ilgis		
	Plotis (diametras)		
	Plotas		
	Aukštis (gylis)		
	Tūris		
Pavadinimas	<i>varteliai</i>		
Pažymėjimas plane	<i>4.6</i>		
Statybos metai	<i>1990</i>		
Medžiaga	<i>metal statin</i>		
Markė, tipas			
Matmenys	Ilgis		
	Plotis (diametras)		
	Plotas		
	Aukštis (gylis)		
	Tūris		
Pavadinimas			
Pažymėjimas plane			
Statybos metai			
Medžiaga			
Markė, tipas			
Matmenys	Ilgis		
	Plotis (diametras)		
	Plotas		
	Aukštis (gylis)		
	Tūris		
Pavadinimas			
Pažymėjimas plane			
Statybos metai			
Medžiaga			
Markė, tipas			
Matmenys	Ilgis		
	Plotis (diametras)		
	Plotas		
	Aukštis (gylis)		
	Tūris		

Užpildė

(pareigos, parašas, v., pavardė, data)

Tikrino

(pareigos, parašas, v., pavardė, data)

KOPIJA TIKRA

2017-02-01

KTU Turto valdymo grupė
Grupės vadovas
Gediminas Kasilauskas

[Signature]

Bylos Nr. 2454/19386

PAGRINDINIO PASTATO $1C/p$, JO DALIŲ IR PRIESTATŲ ĮKAINOJIMAS (PERKAINOJIMAS)
pažymėjimas plane

Vertis nustatyta data	[kainojimas (I)] Perkainojimas (P)	Palyginimas plane	Pavadinimas	Kokybės balas	Plotas m ²	Tūris m ³	Kainynas ir lentele	Bendrasis statybos kainų indeksas	Vieneto kaina po pataisos ir indeksa- vimo Lt	Atkūrinio kaštai (statybinė vertė) Lt	Nusidėėjimas %	Atkuriamoji vertė Lt	Viclovės pataisos koeficientas	Vidutinė rinkos vertė Lt
1	2	3	4	5	6	7	8	9	10	11	12	13	14	15
01.05.08	P	1C/p	moklo įstaiga		1410.75	11189	32-25	6.0955	271.86	3041842	51	1490502	0.80	1192102
	P	P	nūsyas		1204.88	3675	32-25	-"	217.49	799276	51	391645	0.80	313116
	P	1C/p	pridėstator		2.11	7	5-1	-"	439.27	3093	55	1365	0.80	1092
			arba 1C ² /p		1412.88	14841				3844157		1883512		1506810

KOPILJA TIKRA
2017-02-01

KTU Turto valdymo grupė
Grupės vadovas
Gediminas Kasilauskas

Bylos Nr. 2454/1938

$\frac{3}{3C} \infty$
 , JO DALIŲ IR PRIESTATŲ ĮKAINOJIMAS (PERKAINOJIMAS)

1	2	3	4	5	6	7	8	9	10	11	12	13	14	15
Vērtes nustatymo data	Izkaimojimas (I)	Pažymėjimas plane	Pavadinimas	Kokybės balas	Plotas m ²	Tūris m ³	Kainytas ir lentelė	Bendrasis statybos kainų indeksas	Vieneto kaina po patalpos ir indeksavimo Li	Aikštino kasti (statybinė vertė) Li	Nusidėjęs %	Aikštinoji vertė Li	Vieles patalpos koeficientas	Vidutinė rinkos vertė Li
01.05.08	P	3C3/	moklo istaiga		291.97	234.5	32-25	6.0955	271.86	637.512	38	395257	0.80	316206
			nuosy		344.84	816	32-25	-"-	217.49	1774.72	38	110033	0.80	88026
			nuosy		291.97	3161				814.984		505290		404232

KOPIJA TUKRA
2017-02-07

Grupos vadovas
Gediminas Kasilauskas

(parçigos, paraças, pavarde, dala)

~~1. Taro Pakymė grupė
Grupės vadovas
Gediminas Kaslauskas~~

[illegible]

KOP 60 JKA

22

KTU Turto valdymo grupė
Grupės vadovas
Gediminas Kasiulskas

PAGRINDINIO PASTATO 2A/2, JO DALIŲ IR PRIESTATŲ ĮKAINOJIMAS (PERKAINOJIMAS)
pažymėjimas/plaite

[illegible]

KOPIJA TIKRA
2017-02-01
C) turto valdyimo d

(b) Turto valdyimo grupė
Grupės vadovas
Gediminas Kasilauskas

2 C forma

Bylos Nr. 2454/19325

KITŲ STATINIŲ IR JŲ DALIŲ ĮKAINOJIMAS (PERKAINOJIMAS)

1	2	3	4	5	6	7	8	9	10	11	12	13	14	15	16	17	18
Vertės nustatymo data	Įkainojimas (I) Perkaiojimas (P)	Pažymėjimas plane	Pavadinimas	Ilgis m	Aukštis (gylis) m	Plotas m²	Tūris m³	Kiekis vnt.	Kiti ()	Kainynas ir lentelė	Bendras statybos kainų indeksas	Vieneto kaina po indeksavimo Lt	Aktuimo kaštai (statybinė vertė) Lt	Nusidėėjimas %	Aktuariausji vertė Lt	Vietovės patalpos koeficientas	Vidutinė rinkos
2001 05 08	P	b1	saligatori			325,5				12-67	6,0955	44,25	14403	33	9650	0,80	7720
	P	b2	borderiai	48,00						12-69	-	26,55	1274	33	854	0,80	683
	P	b3	gruolinių			12270				12-66	-	29,50	36196	57	15564	0,80	12457
	P	b4	saligatori			3375				12-67	-	44,25	14934	51	7318	0,80	5854
		b	uro b										66807		33386		26708
	P	t1	tuona			160,0				18-71	-	454,72	72755	57	31285	0,80	25028
	P	t2	-			22,92				12-51	-	42,34	970	51	475	0,80	380
	P	t3	cokolin	38,20						12-65	-	41,30	1578	51	773	0,80	618
	P	t4	varčiai			8,60				12-53	-	127,74	1098	51	538	0,80	430
	P	t5	varčiai			2,25				12-64	-	53,32	53	51	26	0,80	21
	P	t6	-			2,00				12-64		53,32	53	33	36	0,80	29
			uro t										76507		33133		26506

KOPILJA TIKRA

2017-02-01

3 forma

Bylos Nr. 2454/1986

PAGRINDINIO PASTATO $1C/2$ VIDAUS PLOTŲ EKSPLIKACIJA

pažymėjimas plane

Data	Aukšto Nr.	Patalpos pažymėjimas plane		Patalpų pavadinimas	Bendras plotas m²	Gyvenamosios paskirties patalpų							Negyvenamosios paskirties patalpų		
		1 simbolis	2 simbolis			Naudingas plotas m²	Gyvenamas plotas m²	Iš to skaičiaus			Pagalbinis naudingas plotas m²	Pagalbinis nenaudingas plotas m²	Rūšių (pusių), garažų plotas m²	Pagalbinis plotas m²	Pagalbinis plotas m²
								9 m²	10	11					
1	2	3	4	5	6	7	8	9	10	11	12	13	14		
01.05.08	R			Kabinetas	22,47							22,47			
				— " —	34,81							34,81			
				— " —	19,83							19,83			
				sandėlis	14,40								14,40		
				sandėliukas	2,80								2,80		
				— " —	2,80								2,80		
				Kabinetas	20,58							20,58			
				— " —	34,84							34,84			
				— " —	64,94							64,94			
				— " —	41,13							41,13			
				Konidomun	13,20								13,20		
				sandėlis	44,72							44,72			
				Konidomun	5,77								5,77		
				Kambarys	9,15							9,15			
				— " —	23,73							23,73			
				pagalb. pat.	0,98								0,98		
				Kabinetas	5,69							5,69			
				pagalb. pat.	3,29								3,29		
				sandėlis	26,58							26,58			

2017-12-01

2017-12-01

2017-12-01

2017-12-01

2017-12-01

2017-12-01

2017-12-01

2017-12-01

2017-12-01

2017-12-01

2017-12-01

2017-12-01

2017-12-01

2017-12-01

2017-12-01

2017-12-01

2017-12-01

2017-12-01

2017-12-01

2017-12-01

2017-12-01

2017-12-01

2017-12-01

2017-12-01

2017-12-01

2017-12-01

2017-12-01

2017-12-01

2017-12-01

2017-12-01

2017-12-01

2017-12-01

2017-12-01

2017-12-01

2017-12-01

2017-12-01

2017-12-01

2017-12-01

2017-12-01

2017-12-01

2017-12-01

2017-12-01

2017-12-01

2017-12-01

2017-12-01

2017-12-01

2017-12-01

2017-12-01

2017-12-01

2017-12-01

2017-12-01

2017-12-01

2017-12-01

2017-12-01

2017-12-01

2017-12-01

2017-12-01

2017-12-01

2017-12-01

2017-12-01

2017-12-01

2017-12-01

2017-12-01

2017-12-01

2017-12-01

2017-12-01

2017-12-01

2017-12-01

2017-12-01

2017-12-01

2017-12-01

2017-12-01

2017-12-01

2017-12-01

2017-12-01

2017-12-01

2017-12-01

2017-12-01

2017-12-01

2017-12-01

2017-12-01

2017-12-01

2017-12-01

2017-12-01

2017-12-01

2017-12-01

2017-12-01

2017-12-01

2017-12-01

2017-12-01

2017-12-01

2017-12-01

2017-12-01

2017-12-01

2017-12-01

2017-12-01

2017-12-01

2017-12-01

2017-12-01

2017-12-01

2017-12-01

2017-12-01

2017-12-01

2017-12-01

2017-12-01

2017-12-01

2017-12-01

2017-12-01

2017-12-01

2017-12-01

2017-12-01

2017-12-01

2017-12-01

2017-12-01

2017-12-01

2017-12-01

2017-12-01

2017-12-01

2017-12-01

2017-12-01

2017-12-01

2017-12-01

2017-12-01

2017-12-01

2017-12-01

2017-12-01

2017-12-01

2017-12-01

2017-12-01

2017-12-01

2017-12-01

2017-12-01

2017-12-01

2017-12-01

2017-12-01

2017-12-01

2017-12-01

2017-12-01

2017-12-01

2017-12-01

2017-12-01

2017-12-01

2017-12-01

2017-12-01

2017-12-01

2017-12-01

2017-12-01

2017-12-01

2017-12-01

2017-12-01

2017-12-01

2017-12-01

2017-12-01

2017-12-01

2017-12-01

2017-12-01

2017-12-01

2017-12-01

2017-12-01

2017-12-01

2017-12-01

2017-12-01

2017-12-01

2017-12-01

2017-12-01

2017-12-01

2017-12-01

2017-12-01

2017-12-01

2017-12-01

2017-12-01

2017-12-01

2017-12-01

2017-12-01

2017-12-01

2017-12-01

2017-12-01

2017-12-01

2017-12-01

2017-12-01

2017-12-01

2017-12-01

2017-12-01

2017-12-01

2017-12-01

2017-12-01

2017-12-01

2017-12-01

2017-12-01

2017-12-01

2017-12-01

2017-12-01

2017-12-01

2017-12-01

2017-12-01

2017-12-01

2017-12-01

2017-12-01

2017-12-01

2017-12-01

2017-12-01

2017-12-01

2017-12-01

2017-12-01

2017-12-01

2017-12-01

2017-12-01

2017-12-01

2017-12-01

2017-12-01

2017-12-01

2017-12-01

2017-12-01

2017-12-01

2017-12-01

2017-12-01

2017-12-01

2017-12-01

2017-12-01

2017-12-01

2017-12-01

2017-12-01

2017-12-01

2017-12-01

2017-12-01

2017-12-01

2017-12-01

2017-12-01

2017-12-01

2017-12-01

2017-12-01

2017-12-01

2017-12-01

2017-12-01

2017-12-01

2017-12-01

2017-12-01

2017-12-01

2017-12-01

2017-12-01

2017-12-01

2017-12-01

2017-12-01

2017-12-01

2017-12-01

2017-12-01

2017-12-01

2017-12-01

2017-12-01

2017-12-01

2017-12-01

2017-12-01

2017-12-01

2017-12-01

2017-12-01

2017-12-01

2017-12-01

2017-12-01

2017-12-01

2017-12-01

2017-12-01

2017-12-01

2017-12-01

2017-12-01

2017-12-01

2017-12-01

2017-12-01

2017-12-01

2017-12-01

2017-12-01

2017-12-01

2017-12-01

2017-12-01

2017-12-01

2017-12-01

2017-12-01

2017-12-01

2017-12-01

2017-12-01

2017-12-01

2017-12-01

2017-12-01

2017-12-01

2017-12-01

2017-12-01

2017-12-01

2017-12-01

2017-12-01

2017-12-01

2017-12-01

2017-12-01

2017-12-01

2017-12-01

2017-12-01

2017-12-01

2017-12-01

2017-12-01

2017-12-01

2017-12-01

2017-12-01

2017-12-01

2017-12-01

2017-12-01

2017-12-01

2017-12-01

2017-12-01

2017-12-01

2017-12-01

2017-12-01

2017-12-01

2017-12-01

2017-12-01

2017-12-01

2017-12-01

2017-12-01

2017-12-01

2017-12-01

2017-12-01

2017-12-01

2017-12-01

2017-12-01

2017-12-01

2017-12-01

2017-12-01

2017-12-01

2017-12-01

2017-12-01

2017-12-01

2017-12-01

2017-12-01

2017-12-01

2017-12-01

2017-12-01

2017-12-01

2017-12-01

2017-12-01

2017-12-01

2017-12-01

2017-12-01

2017-12-01

2017-12-01

2017-12-01

2017-12-01

2017-12-01

2017-12-01

2017-12-01

2017-12-01

2017-12-01

2017-12-01

2017-12-01

2017-12-01

2017-12-01

2017-12-01

2017-12-01

2017-12-01

2017-12-01

2017-12-01

2017-12-01

2017-12-01

2017-12-01

2017-12-01

2017-12-01

2017-12-01

2017-12-01

2017-12-01

2017-12-01

2017-12-01

2017-12-01

2017-12-01

2017-12-01

2017-12-01

2017-12-01

2017-12-01

2017-12-01

2017-12-01

2017-12-01

2017-12-01

2017-12-01

2017-12-01

2017-12-01

2017-12-01

2017-12-01

2017-12-01

2017-12-01

2017-12-01

2017-12-01

2017-12-01

2017-12-01

2017-12-01

2017-12-01

2017-12-01

2017-12-01

2017-12-01

2017-12-01

2017-12-01

2017-12-01

2017-12-01

2017-12-01

2017-12-01

2017-12-01

2017-12-01

2017-12-01

2017-12-01

2017-12-01

2017-12-01

2017-12-01

2017-12-01

2017-12-01

2017-12-01

2017-12-01

2017-12-01

2017-12-01

2017-12-01

2017-12-01

2017-12-01

2017-12-01

2017-12-01

2017-12-01

2017-12-01

2017-12-01

2017-12-01

2017-12-01

2017-12-01

2017-12-01

2017-12-01

2017-12-01

2017-12-01

2017-12-01

2017-12-01

2017-12-01

2017-12-01</

KOPIJA TIKRA

2017.12.01

KTH Turto valdymo grupė
Grupės vadovas
Gediminas Kasilauskas

1	2	3	4	5	6	7	8	9	10	11	12	13	14
	R		25		5.33							5.33	
			26		59.92							59.92	
			31		43.44							43.44	
			32		14.00							14.00	
			34		6.41							6.41	
			37		6.02							6.02	
			39		44.94							44.94	
			40		17.66							17.66	
			41		17.53							17.53	
			42		16.73							16.73	
			43	Konidonein	14.19							14.19	
			44	paudešis	4.54							4.54	
			45	"	5.34							5.34	
			46	Konidonein	15.36							15.36	
			47	saukėli	8.10							8.10	
			48		62.59							62.59	
			49		25.04							25.04	
			50	Konidonein	2.58							2.58	
			51		24.21							24.21	
			52		6.20							6.20	
			53		4.63							4.63	
			54	Konidonein	4.26							4.26	
			55		17.39							17.39	
			56		6.97							6.97	
			57		7.85							7.85	

KTU Būsto valdymo grupė
Grupės vadovas
Gediminas Kasilauskas

Užplūdė

Vadėigos parvašas, v. pavardė, data)

2001 05 08

Tikrinio

(priešingus parvašus v. pavardė, data)

Užrašas

3 forma

Bylos Nr. 2454/1998

VIDAUS PLOTŲ EKSPLIKACIJA

PAGRINDINIO PASTATO

1C^{2/p}
pažymėjimo plane

Data	Aukšto Nr.	Patalpos pažymėjimas plane		Patalpų pavadinimas	Bendras plotas m ²	Gyvenamosios paskirties patalpų						Negyvenamosios paskirties patalpų	
		1 simbolis	2 simbolis			Naudingasis plotas m ²	Gyvenamas plotas m ²	Verslo plotas m ²	Pagalbinis naudingasis plotas m ²	Pagalbinis nenaudingasis plotas m ²	Rūšių (pusių) garažų plotas m ²	Pagrindinis plotas m ²	Pagalbinis plotas m ²
1	2	3	4	5	6	7	8	9	10	11	12	13	14
2001.05.08	R		58	rūbė	44.05							44.05	
			59	koridorinis	42.71								42.71
				viso rūbųje	982.70							837.62	145.08
	1	1		Abėčiūnė	35.89							35.89	
		13		sandėliukas	1.65								1.65
		14		— " —	1.76								1.76
		15		sandėliukas	1.65								1.65
		16		koridorinis	44.39							44.39	
		17		tambūras	3.98								3.98
		18		Abėčiūnė	43.88							43.88	
		19		koridorinis	12.96								12.96
		20		Abėčiūnė	18.87							18.87	
		21		— " —	21.17							21.17	
		22		koridorinis	22.73								22.73
		23		Kabinetas	41.20							41.20	
		24		— " —	26.91							26.91	
		25		— " —	34.19							34.19	
		26		— " —	42.30							42.30	

KOPIJA TIKRA

2017-02-01

KTU turto valdymo grupė
Grupės vadovas
Gediminas Kasilauskas

1	2	3	4	5	6	7	8	9	10	11	12	13	14
	1	27	kabinietis		33.14							33.14	29.48
	28	kondicionieris			29.48							29.48	29.48
	30	kabinietis			34.32							34.32	29.48
	32	-"-			35.88							35.88	29.48
	33	-"-			30.46							30.46	29.48
	35	-"-			30.08							30.08	29.48
	36	-"-			33.14							33.14	29.48
	37	-"-			35.25							35.25	29.48
	38	-"-			57.81							57.81	29.48
	39	kondicionieris			45.16							45.16	29.48
	42	praeugetla			13.12							13.12	29.48
	43	-"-s			2.48							2.48	29.48
	44	sandeliņš			1.12							1.12	29.48
	45	WC			0.96							0.96	29.48
	46	-"-			0.94							0.94	29.48
	47	-"-			0.94							0.94	29.48
	48	-"-			0.91							0.91	29.48
	49	-"-			14.03							14.03	29.48
	50	-"-			1.12							1.12	29.48
	51	-"-			1.13							1.13	29.48
	52	-"-			1.13							1.13	29.48
	53	-"-			1.12							1.12	29.48
	54	kabinietis			15.06							15.06	29.48
	55	-"-			37.87							37.87	29.48
	56	-"-			68.65							68.65	29.48

K. T. L. ģimn. izdevums
 Grupās vadītājs
 Gedimīns Kaslauskas

Uzplūk: 2001.05.08

(parveģos, parveģas, v., parveģe, data)

Tikrino

(parveģos, parveģas, v., parveģe, data)

Grupas vadītājs

3 forma

Bylos Nr. 2454/19386

PAGRINDINIO PASTATO 10^2 VIDAUS PLOTŲ EKSPLIKACIJA patalpos pavadinimas plane

Data	Aukšto Nr.	Patalpos pažymėjimas plane		Patalpų pavadinimas	Bendras plotas m ²	Gyvenamosios paskirties patalpų						Negyvenamosios paskirties patalpų	
		1 simbolis	2 simbolis			Naudingasis plotas m ²	Gyvenamas plotas m ²	Verslo plotas m ²	Pagalbinis naudingasis plotas m ²	Pagalbinis nenaudingasis plotas m ²	Rūšių (pusrūšių) plotas m ²	Pagrindinis plotas m ²	Pagalbinis plotas m ²
1	2	3	4	5	6	7	8	9	10	11	12	13	14
2009.05.08	1	1	57	Kabinetas	35,79							35,79	
			58	"	18,48							18,48	
			59	"	18,04							18,04	
			60	Koridorius	7,57								7,57
			61	Kabinetas	15,92							15,92	
			62	"	12,06							12,06	
			63	Lambonas	1,68								1,68
				viso Tautotė	104,64							83,66	210,48
	11	1	1	Kabinetas	18,16							18,16	
		2		"	20,64							20,64	
		3		Koridorius	40,20								40,20
		4		Kabinetas	56,44							56,44	
		5		"	23,71							23,71	
		6		pristatymo	11,73								11,73
		7		Kabinetas	35,92							35,92	
		8		"	40,50							40,50	
		9		"	30,62							30,62	
		10		"	17,48							17,48	

23

 KTU Turto valdymo grupė
 Grupės vadovas
 Gediminas Kaslauskas

[illegible]

KTU Turin valdymo grupė
Grupės vadovas Gediminas Kasilauskas

Užpildė  2001 05 08

(páŕeigos, parašas, v. pavarde, data)

Quinn

(paraigos, parasus, v, pavarde, data)

1970

3 forma

Bylos Nr. 2454/19386

PAGRINDINIO PASTATO 1C²/p VIDAUS PLOTŲ EKSPLIKACIJA

Data	Aukšto Nr.	Patalpos pažymėjimas plane		Patalpų pavadinimas	Bendras plotas m ²	Gyvenamosios paskirties patalpų						Negyvenamosios paskirties patalpų	
		1 simbolis	2 simbolis			Naudingasis plotas m ²	Gyvenamas plotas m ²	Verslo plotas m ²	Pagalbinis naudingasis plotas m ²	Pagalbinis nenaudingasis plotas m ²	Rūšių (pusių) garažų plotas m ²	Pagrindinis plotas m ²	Pagalbinis plotas m ²
2001 05 08	1	1	4	5								13	14
		57		Kabinetas	35.79							35.79	
		58		"	18.48							18.48	
		59		"	18.04							18.04	
		60		Koridoras	7.57								7.57
		61		Kabinetas	15.92							15.92	
		62		"	12.06							12.06	
		63		Tamburonas	1.68								1.68
				viso Taurėte	1046.64							838.16	210.48
	11	1		Kabinetas	188.16							188.16	
	2			"	20.64							20.64	
	3			Koridoras	40.20								40.20
	4			Kabinetas	56.44							56.44	40.20
	5			"	23.71							23.71	
	6			pristatymo kabinetas	11.73								11.73
	7			Kabinetas	35.92							35.92	
	8			"	40.50							40.50	
	9			"	30.62							30.62	
	10			"	17.48							17.48	
	11			"									

KTU Turto valdymo grupė
Grupės vadovas
Gediminas Kasišauskas

2017 02 11
10:00
KOPINIA TIKRA

3 forma

Bylos Nr. 2454/19386

PAGRINDINIO PASTATO 3C/p VIDAUS PLOTŲ EKSPLIKACIJA

pažymėjimas plane

Data	Aukšto Nr.	Patalpos pažymėjimas plane		Patalpų pavadinimas	Bendras plotas m ²	Gyvenamosios paskirties patalpų						Negyvenamosios paskirties patalpų	
		1 simbolis	2 simbolis			Naudingasis plotas m ²	Gyvenamas plotas m ²	Verslo plotas m ²	Pagalbinis naudingasis plotas m ²	Pagalbinis nenaudingasis plotas m ²	Rūsinių (pusių) plotas m ²	Pagrindinis plotas m ²	Pagalbinis plotas m ²
1	2	3	4	5	6	7	8	9	10	11	12	13	14
2001 05 08	R		1	Laboratorija	2248							2248	
			2	"	25,81							25,81	
			4	"	67,13							67,13	
			5	sandėlis	9,84								9,84
			6	patalpinys	12,51								12,51
			7	sandėlis	6,82								6,82
			8	Koridorinis	4,55								4,55
			9	sandėlis	4,08								4,08
			10	Koridorinis	6,34								6,34
			11	sandėlis	6,26							6,26	
			12	Laboratorijos	42,67							42,67	
				viso rūšyje	208,49							164,35	44,14
	T	1	5	Kabinetas	13,63							13,63	
			8	"	26,61							26,61	
			11	sandėlis	9,68								9,68
			12	WC	1,72								1,72
			13	sandėlis	9,51								9,51
			14	Koridorinis	1,58								1,58
			15	Kabinetas	21,86							21,86	

KOPIJA

KTU Turto valdymo grupė
Grupės vadovas
Gimintas Kabilavskas

1	2	3	4	5	6	7	8	9	10	11	12	13	14
I	I	I	16	Kačiūnai	33,53							33,53	
			17	Konidoniūnai	32,77							32,77	
			18	Kabirietai	27,17							27,17	
			1	—	35,26							35,26	
				viso I aukšto	213,32							213,32	
	II	II	7	Kabirietai	16,44							16,44	
			8	—	16,24							16,24	
			9	Konidoniūnai	4,97							4,97	
			10	Šneizgailė	9,32							9,32	
			11	MC	4,33							4,33	
			14	Konidoniūnai	4,35							4,35	
			15	—	27,57							27,57	
			16	Šneizgailė	1,66							1,66	
			17	Kabirietai	35,80							35,80	
			18	—	61,13							61,13	
			19	Šneizgailė	1,87							1,87	
			20	Kačiūnai	36,06							36,06	
				viso II aukšto	213,74							213,74	
	III	III	2	Kabirietai	37,20							37,20	
			3	—	14,31							14,31	
			5	—	20,51							20,51	
			6	—	16,56							16,56	
			7	—	17,53							17,53	
			8	—	15,12							15,12	

Grupės vadovas
Gediminas Kasilauskas

Užplūdi  2001 05 08

(pareigos, parašas, v., pavardė, data)

Tikrino

(parašas, parašas, v., pavardė, data)



3 forma

Bylos Nr. 2454/19386

PAGRINDINIO PASTATO 3C/p VIDAUS PLOTŲ EKSPLIKACIJA

pažymėjimų plane

Data	Aukšto Nr.	Patalpos pažymėjimas plane		Patalpų pavadinimas	Bendras plotas m²	Gyvenamosios paskirties patalpų							Negyvenamosios paskirties patalpų		
		1 simbolis	2 simbolis			Naudingas plotas m²	Gyvenamas plotas m²	Iš to skaičius			Pagalbinis nenaudingas plotas m²	Pagalbinis nenaudingas plotas m²	Rūšių (pusrūšių), garažų plotas m²	Pagrindinis plotas m²	Pagalbinis plotas m²
								Verslo plotas m²	Pagalbinis naudojamas plotas m²	Pagalbinis nenaudingas plotas m²					
1	2	3	4	5	6	7	8	9	10	11	12	13	14		
2001 05 08	III	III	9	Koridorai	3,25								3,25		
			10	WC	5,39								5,39		
			11	—	1,17								1,17		
			12	—	1,18								1,18		
			13	—	1,17								1,17		
			14	Koridorai	4,72								4,72		
			15	Saulėtelis	9,67							9,67			
			16	Kabinetas	22,54							22,54			
			17	—	23,73							23,73			
			18	Koridorai	18,34								18,34		
				viso III aukšto	212,39							179,14	35,22		
				viso 3C/p	847,94							674,57	173,37		

KOPIJA TIKRA

2017-02-01

KTU Turto valdymo grupė
Grupės vadovas
Gediminas Kasilauskas

Pastatų vidaus plotų ekspikacija

Inventoris Nr.

Miestas	Kvartalas	Sklypas
Mažeikiai	161	14

Inventoris Nr.	Buto Nr.	Kambario Nr.	Patalpų pavadinimas	Gyvenamasis plotas	Gyvenamasis plotas				Išsarga				Sandėlių plotas				Septimų plotas			
					gyvenamasis plotas	namo plotas	namo plotas	namo plotas	namo plotas	namo plotas	namo plotas	namo plotas	namo plotas	namo plotas	namo plotas	namo plotas	namo plotas	namo plotas	namo plotas	namo plotas
95.03.24	1	1	Rūsiai	6	11.20															
	2	2	"	"	9.45															
	3	3	"	"	8.62															
	4	4	"	"	4.44															
	5	5	"	"	17.68															
	6	6	"	"	12.30															
	7	7	"	"	1.58															
	8	8	"	"	1.80															
	9	9	"	"	6.35															
	10	10	"	"	13.54															
	11	11	"	"	10.85															
	12	12	"	"	4.30															
	13	13	"	"	0.74															
	14	14	"	"	17.39															
	15	15	"	"	10.38															
	16	16	"	"	18.83															
	17	17	"	"	15.74															
	18	18	"	"	48.32															
	19	19	"	"	1.66															
	20	20	"	"	2.98															
	21	21	"	"	5.27															

KOPIJOS

2017-12-01

KTU Turto valdymo grupė
Grupės vadovas
Gediminas Kasilauskas

1	2	3	4	5	6	7	8	9	10	11	12	13	14	15	16	17	18	19	20
	2		2.2	Revis	kurat	6.86								6.86					
			23	"	"	6.74								6.74					
			24	"	palikimant	5.31								5.31					
			25	"	avarditi	46.33							16.33						
			26	"	MC	1.60								1.60					
			27	"	konidoring	2.86								2.86					
			28	"	konidoring	50.41							52.71						
			29	"	vilus megas	37.04							37.04						
			30	"	avarditi	4.90							4.90						
			31	"	MC	0.98								0.98					
			32	"	prauskila	1.02								1.02					
			33	"	avarditi	1.40							1.40						
			34	"	konidoring	1.82								1.82					
			35	"	avarditi	10.24							10.24						
			36	"	"	14.78							14.78						
			37	"	"	4.90							4.90						
			38	"	"	5.15							5.15						
			39	"	konidoring	3.86								3.86					
			40	"	avarditi	27.30							27.30						
			41	"	avarditi	34.14							34.14						
			42	"	konidoring	6.74								6.74					
			43	"	"	4.57								4.57					
			44	"	"	7.58								7.58					
			45	"	avarditi	8.14							8.14						
				MC	R	468.55							264.92	92.28	50.14	31.24			

1995 m. 03. mėn. 24 d.

Kambaras, 961—50.009

Sudant

[Signature]

Tikimo

KOPIJA TIKRA
2017-02-01

UAB "Turto valdymo grupė"
Priešvartė
Jediminas Kasilavskas

Pastatų vidaus plotų ekspikacija

inventoris Nr.

Miestas	Kvartalas	Siklypas
Kaunas	161	161

Aukšto Nr.	Buto Nr.	Kambary Nr.	Patalpų pavadinimas		Gyvenamas tame skaituje	Išalga				tame skaituje		tame skaituje		tame skaituje		tame skaituje	
			patalpų paskirtis	Kam naudojama	gyven. kambary plotas	gyven. kambary negyven. plotas	tam tikslui	pagalbinė	pagalbinė	tame skaituje	pagalbinė	tame skaituje	pagalbinė	tame skaituje	pagalbinė	tame skaituje	pagalbinė
91.03.24	1	101	Gyven.	kambarys	14.93	14.93											
		102	"	"	18.52	18.52											
		103	"	"	18.32	18.32											
		104	"	koridorius	24.59												
		105	"	"	3.80												
		106	"	virtuvė	4.80												
		107	"	prausykle	6.46												
		108	"	kambarys	26.84												
		109	"	koridorius	3.64												
		110	"	WC	1.09												
		111	"	WC	1.09												
		112	"	WC	1.09												
		113	"	kambarys	3.24												
			viso gyven.	J. a.	128.50	98.64											
			res. butis	kambarys	4.05												
			"	koridorius	23.16												
			"	mielkamb.	2.94												
			"	kambarys	12.01	12.01											
			"	vit. patalpa	2.59												

KTO turto valdymo grupė
Grupės vadovas
Gediminas Kasilauskas

KOPĪJA TIKRA
16
2017-02-01
17
K.T. "Tautvaldymo grupė"
Grupės vadovs
Gediminas Kaslauskas

Tikati

Pastatų vidaus plotų ekspikacija

PASTATO RAIDĖ			
Inventoris Nr.			
Miestas	Kvartalas	Sklypas	
Šilutė	161	14	

Inventoris Nr.	Aukšto Nr.	Buto Nr.	Kambarys Nr.	Patalpų pavadinimas	Kam naudojama	Pagalbinis plotas	Gyvenamasis			Išstatys			tame skaitėje		tame skaitėje		tame skaitėje	
							gyven. kambarių plotas	naud. negyven. plotas	laikymo plotas	laikymo plotas	laikymo plotas	laikymo plotas	pagrind. plotas	pagalb. plotas	pagrind. plotas	pagalb. plotas	pagrind. plotas	pagalb. plotas
1	2	3	4	5	6	7	8	9	10	11	12	13	14	15	16	17	18	19
2003.24	1	5	30	naudojama	koridorius	26.57		26.57										
			31	"	"	13.94		13.94										
			32	"	WC	1.53		1.53										
			33	"	kambarys	2.37			2.37									
			34	"	virtuvė	8.33		8.33										
			35	"	koridorius	4.77		4.77										
			36	"	kambarys	23.38	23.38											
			37	"	vonia	4.09		4.09										
			38	"	auštinė	5.48		5.48										
			39	"	kambarys	17.48	17.48											
			40	"	piekamb.	2.72		2.72										
			41	"	sil. patalpa	1.93		1.93										
			42	"	kambarys	13.11	13.11											
					viso naudojimo	346.93	183.30	1530.60	6.37									
					1 a:	435.23	261.94	201.92	11.37									

KOPĖJA TIKRA

2017-02-11

KTU Turto valdymo grupė
Grupės vadovas
Gediminas Kaslauskas

Pastatų vidaus plotų eksplikacija

PASTATO RAIDINYS

Inventoris Nr. 207

Miestas Maunai Kvarčias del Sklypas 44

Inventoris Nr.	Aukšto Nr.	Buto Nr.	Kambario Nr.	Patalpų pavadinimas		Bendras plotas	Gyvenamas			Istaiga			tame skaičiuje		tame skaičiuje		tame skaičiuje	
				patalpų paskirtis	Kam naudojama		gyven. kambario plotas	naud. negyven.	ind. naud.	pagrind. plotas	pagalb. plotas	tame skaičiuje	pagrind. plotas	pagalb. plotas	tame skaičiuje	pagrind. plotas	pagalb. plotas	
1	207.03.27	II	201	gyvenam.	kambarys	14.70	14.70											
			202	"	"	18.59	18.59											
			203	"	"	19.02	19.02											
			204	"	"	18.03	18.03											
			205	"	"	18.98	18.98											
			206	"	"	19.46	19.46											
			207	"	"	18.46	18.46											
			208	"	"	18.01	18.01											
			209	"	"	18.36	18.36											
			210	"	"	17.66	17.66											
			211	"	"	19.28	19.28											
			212	"	"	18.78	18.78											
			213	"	"	18.69	18.69											
			214	"	"	17.70	17.70											
			215	"	"	9.00	9.00											
			216	"	"	12.64	12.64											
			217	"	"	16.06	16.06											
			218	"	"	8.58	8.58											
			219	"	"	14.45	14.45											
			220	"	prausykla	6.54	6.54											
			221	"	brodorių	3.84	3.84											
			222	"														
			223	"														
			224	"														
			225	"														
			226	"														
			227	"														
			228	"														
			229	"														
			230	"														
			231	"														
			232	"														
			233	"														
			234	"														
			235	"														
			236	"														
			237	"														
			238	"														
			239	"														
			240	"														
			241	"														
			242	"														
			243	"														
			244	"														
			245	"														
			246	"														
			247	"														
			248	"														
			249	"														
			250	"														
			251	"														
			252	"														
			253	"														
			254	"														
			255	"														
			256	"														
			257	"														
			258	"														
			259	"														
			260	"														
			261	"														
			262	"														
			263	"														
			264	"														
			265	"														
			266	"														
			267	"														
			268	"														
			269	"														
			270	"														
			271	"														
			272	"														
			273	"														
			274	"														
			275	"														
			276	"														
			277	"														
			278	"														
			279	"														
			280	"														
			281	"														
			282	"														
			283	"														
			284	"														
			285	"														
			286	"														
			287	"														
			288	"														
			289	"														
			290	"														
			291	"														
			292	"														
			293	"														
			294	"														
			295	"														
			296	"														
			297	"														
			298	"														
			299	"														
			300	"														
			301	"														
			302	"														
			303	"														
			304	"														
			305	"														
			306	"														
			307	"														
			308	"														
			309	"														
			310	"														
			311	"														
			312	"														
			313	"														
			314	"														
			315	"														
			316	"														
			317	"														
			318	"														
			319	"														
			320	"														
			321	"														
			322	"														
			323	"														
			324	"														
			325	"														
			326	"														
			327	"														
			328	"														
			329	"														
			330	"														
			331	"														
			332	"														
			333	"														
			334	"														
			335	"														
			336	"														
			337	"														
			338	"														
			339	"														

KTU Turto valdymo grupė
Grupės vadovas
Gediminas Kasilauskas

1997 m. ... 23 ... mėn. ...

Sudarys ...

Tikrinantis ...

... 1997 m. ...

1	2	3	4	5	6	7	8	9	10	11	12	13	14	15	16	17	18	19	
	222	223	224	225	226	227	228	229	230	231	232	233	234	235	236	237	238	239	240
	Opencam	"	"	"	"	"	"	"	"	"	"	"	"	"	"	"	"	"	"
	MC	MC	MC	MC	MC	MC	MC	MC	MC	MC	MC	MC	MC	MC	MC	MC	MC	MC	MC
	444	444	444	444	444	444	444	444	444	444	444	444	444	444	444	444	444	444	444
													</						

KOPIJA TIKRA
2007-12-01
K. M. Turis vadymo grupė
Grupės vadovas
Gediminas Kasilauskas

Pastatų vidaus plotų eksploikacija

PASTATO RAIDE *Ap*
 Inventoris Nr. *161*
 Miestas *Šešuviai* Sklypas *41*

Inventoris data	Adresas Nr.	Būto Nr.	Kambario Nr.	Patalpų pavadinimas		Pagrind. plotas	Gyvenamas			Išstiegi			Išstiegi			Išstiegi		
				patalpų paskirtis	Kam naudojama		gyven. kambarių plotas	naud. negyven.	laikini patalpų plotas	pagrind. plotas	pagalb. plotas	pagalb. plotas	pagrind. plotas	pagalb. plotas	pagalb. plotas	pagrind. plotas	pagalb. plotas	pagalb. plotas
2003.03.24	III	3	4	5	6	7	8	9	10	11	12	13	14	15	16	17	18	19
			301	Gyvenam	Kambarys	14.90	14.90											
			302	"	"	19.39	19.39											
			303	"	"	18.16	18.16											
			304	"	"	18.03	18.03											
			305	"	"	18.88	18.88											
			306	"	"	18.75	18.75											
			307	"	"	18.42	18.42											
			308	"	"	17.91	17.91											
			309	"	"	18.24	18.24											
			310	"	"	11.17	11.17											
			310a	"	"	7.70	7.70											
			310b	"	"	8.54	8.54											
			310c	"	"	6.02		6.02										
			311	"	Kambarys	17.69	17.69											
			312	"	"	19.04	19.04											
			313	"	"	18.85	18.85											
			314	"	"	18.63	18.63											
			315	"	"	17.96	17.96											
			316	"	"	13.13	13.13											
			317	"	"	9.00	9.00											
			318	"	"	7.87	7.87											

KTU Turto valdymo grupės
 Gediminas Kasilas

1	2	3	4	5	6	7	8	9	10	11	12	13	14	15	16	17	18	19
			319	byron	WC	4.19		4.19										
			320	"	kondorai	3.84		3.84										
			321	"	WC	4.19		4.19										
			322	"	WC	4.19		4.19										
			323	"	auditi	3.46		3.46										
			324	"	kondorai	6.19		6.19										
			325	"	auditi	3.19		3.19										
			326	"	kondorai	4.54		4.54										
			327	"	"	34.59		34.59										
			328	"	"	24.70		24.70										
			329	"	kauditi	4.01		4.01										
			330	"	"	4.01		4.01										
			331	"	"	6.63		6.63										
			332	"	mbur	12.86		12.86										
			333	"	WC	4.14		4.14										
			334	"	WC	4.14		4.14										
			335	"	kondorai	3.64		3.64										
			336	"	WC	4.14		4.14										
			337	"	paulyte	6.83		6.83										
			338	"	kondorai	5.85		5.85										
			339	"	paulyte	6.56		6.56										
				PTSO in a		441.64	312.31	109.33										

1995 m. mba.

Sudare

Ukino

KOPIJA KRA
KTU Turto valdymo grupė
Grupės vadovas
Gediminas Kasilauskas

Pastatų vidaus plotų eksploikacija

Inventoris Nr.

Miestas Šlauros Kvartalas 161 Sklypas 14

PASTATO RAIDĖ 2017

Inventoris Nr.	Aukšto Nr.	Buto Nr.	Kambary Nr.	Patalpų paskirtis	Kamb. naudojama	Bendrasis naud. plotas	Gyvenamas		Istaiga		tame skaičiuje		tame skaičiuje		tame skaičiuje		tame skaičiuje	
							gyven. kambary plotas	naud. negyven.	pagrind. plotas	pagalb. plotas	pagrind. plotas	pagalb. plotas	pagrind. plotas	pagalb. plotas	pagrind. plotas	pagalb. plotas	pagrind. plotas	pagalb. plotas
97.03.27	IV	3	4	5	6	7	8	9	10	11	12	13	14	15	16	17	18	19
						44.67	14.67											
						18.95	18.95											
						18.85	18.85											
						18.09	18.09											
						18.59	18.59											
						18.41	18.41											
						18.38	18.38											
						18.24	18.24											
						18.38	18.38											
						15.37	15.37											
						8.43	8.43											
						17.97	17.97											
						18.41	18.41											
						18.39	18.39											
						18.59	18.59											
						17.96	17.96											
						12.85	12.85											
						9.01	9.01											
						6.65	6.65	6.65										
						1.16	1.16	1.16										

KOPIJA TIKRA

2017-04-01

KTU Turto valdymo grupė
Grupės vadovas
Gediminas Kazilauskas

1997 m. ... 05 ... men. ...

Sudare ...

Tikrinio ...

1	2	3	4	5	6	7	8	9	10	11	12	13	14	15	16	17	18	19
	IV		422	gymnast.	kondicion.	356		356										
			423	"	WC	416		416										
			424	"	WC	416		416										
			425	"	WC	376		376										
			426	"	kondicion.	629		629										
			427	"	WC	323		323										
			428	"	kondicion.	2580		2580										
			429	"	"	3496		3496										
			430	"	"	2560		2560										
			431	"	WC	416		416										
			432	"	"	416		416										
			433	"	"	672		672										
			434	"	WC	1316		1316										
			435	"	WC	416		416										
			436	"	WC	416		416										
			437	"	kondicion.	364		364										
			438	"	WC	416		416										
			439	"	WC	644		644										
			440	"	kondicion.	591		591										
				MJO	WC	462.95		314.92		445.03								

KDPIJA TIKRA

2007-02-01

KTU turto valdymo grupė
Grupės vadovas
Gediminas Kasilauskas

Pastatų vidaus plotų eksplikacija

Inventoris Nr.

PASTATO RAIDE **2A** Miestas **Utena** Kvartalas **161** Sklypas **161**

Inventoris data	Aukštoji Nr.	Buto Nr.	Kambarys Nr.	Patalpų pavadinimas	Kam naudojama	Bendras naud- dingas plotas	Gyvenamas				Išsila				Naudojū				Mėnu			
							gyven- kambario plotas	naud- negyven.	laikymo plotas	išsila plotas	pagalb. plotas	pagalb. plotas	pagalb. plotas	pagalb. plotas	pagalb. plotas	pagalb. plotas	pagalb. plotas	pagalb. plotas	pagalb. plotas	pagalb. plotas	pagalb. plotas	pagalb. plotas
95.03.24				atlektu	R	468.55																
				atlektu	Ja	445.23	264.94	201.92	11.37													
				atlektu	Ja	442.93	313.45	452.88														
				atlektu	Ja	441.64	312.31	459.33														
				atlektu	Ja	462.95	317.92	445.03														
				viso 2 A p		2350.40	1211.62	659.16	11.37													
				viso 2 A p		2239.35	1211.62	659.16	11.37													

KOPIJA TIKRA

2017-02-01

Utenos miesto valdymo grupė
Grupės vadovas
Gediminas Kasiuskas

1995, n. . . . 03
Kalmaderys, 961-50,000

Sudar

Media

KOPJA TRA

[Handwritten signature]

Grūpės vadovas
Gediminas Kastilauskas

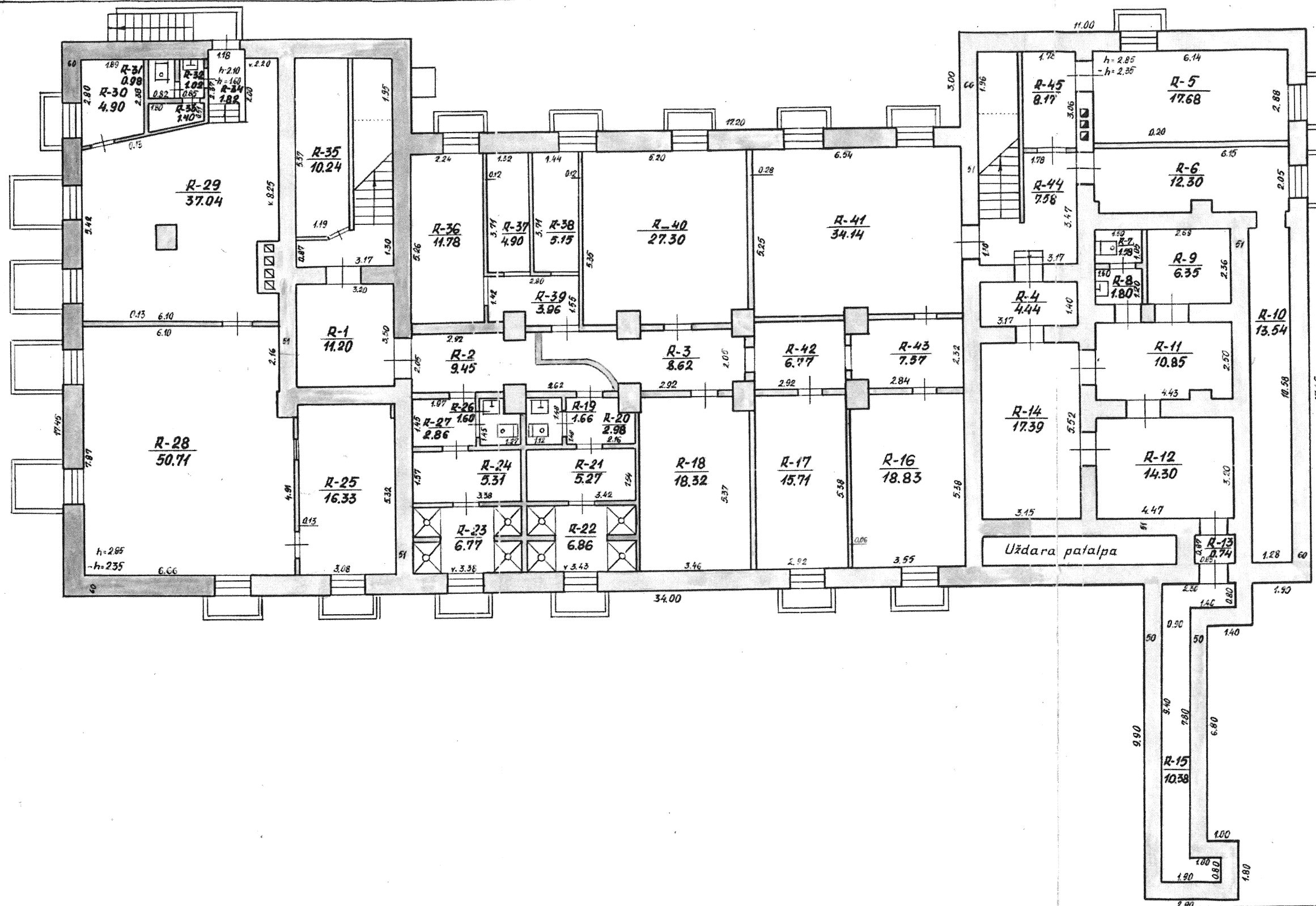

Mickevičius

J. Ratkevičienė

KAUNAS 161 14 2A

KAUNAS 167 174
KOPIJA 100 TIKRA

~~2017-02-0~~

KTU Turto valdymo grupė
Grupės vadovas
Gediminas Kasilauskas

Taukštas

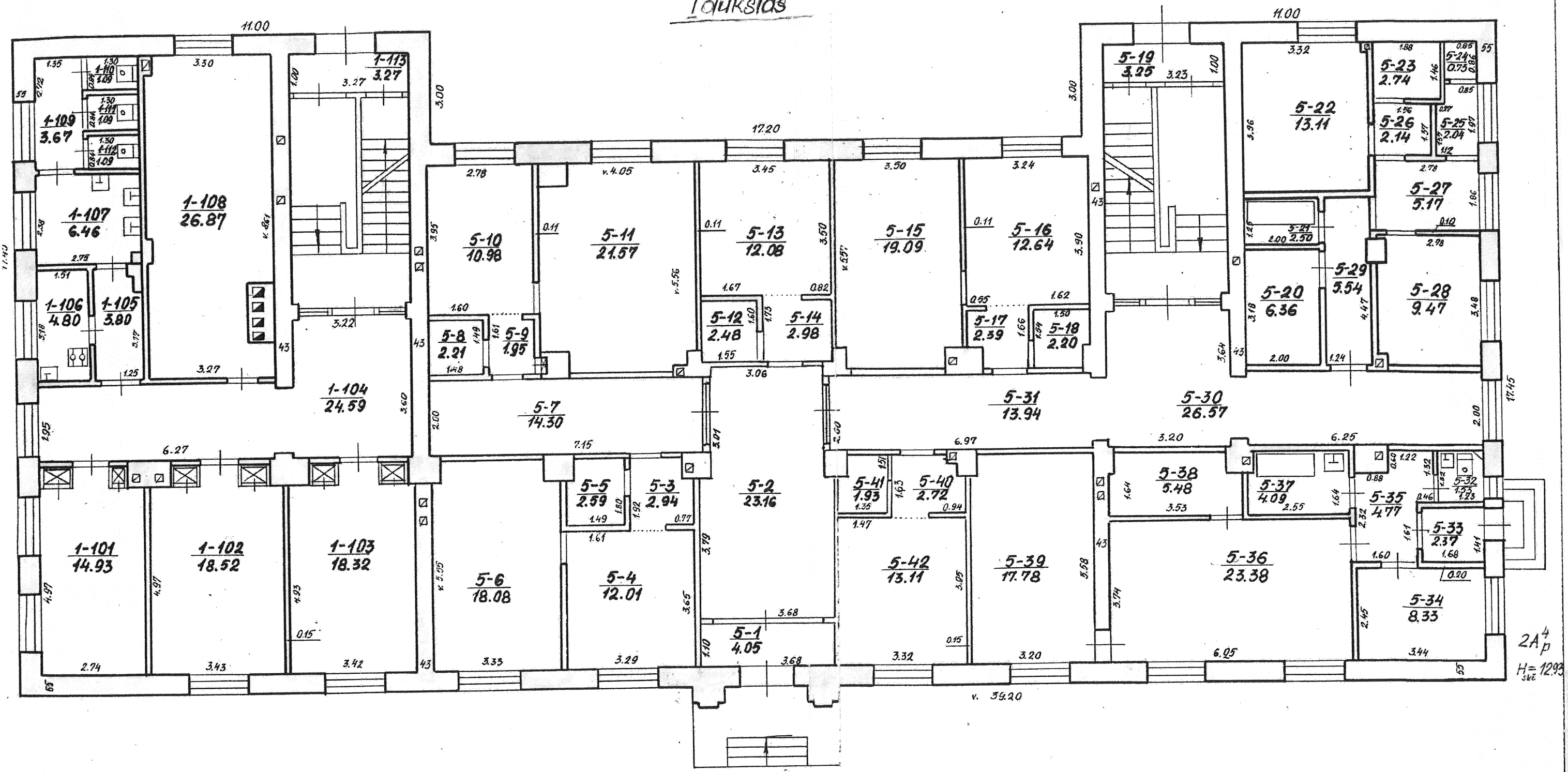

KOPIMAS

2017-02-01

KAUNAS 161 14 2A⁴

39

Ratkevičienė

95.03.27