

**MIŠKO ŽEMĖS PLOTO, PAVERČIAMO KITOMIS NAUDMENOMIS, ESANČIO
ŠALČININKŲ RAJONO SAVIVALDYBĖJE, RŪDNINKŲ GIRIOS KADASTRO
VIETOVĖJE, ŽEMĖS SKLYPE KADASTRO NR. 8537/0001:5, SCHEMA
M 1:10 000**

| Girininkija | Kvartalo Nr. | Taksacinio sklypo Nr. | Kitomis naudmenomis paverčiamas miško žemės plotas, ha |
|-------------|--------------|--|--|
| Girios | 215 | 1d, 2d, 3, 5d, 6d, 11d | 8,31 |
| Girios | 216 | 1, 2, 3, 4, 5, 6, 7, 8, 9d, 10, 11d, 12d, 14d, 15d, 16d, 17d | 23,16 |
| Girios | 217 | 1, 2, 3, 4d, 5d, 6d, 7d, 9d | 7,68 |

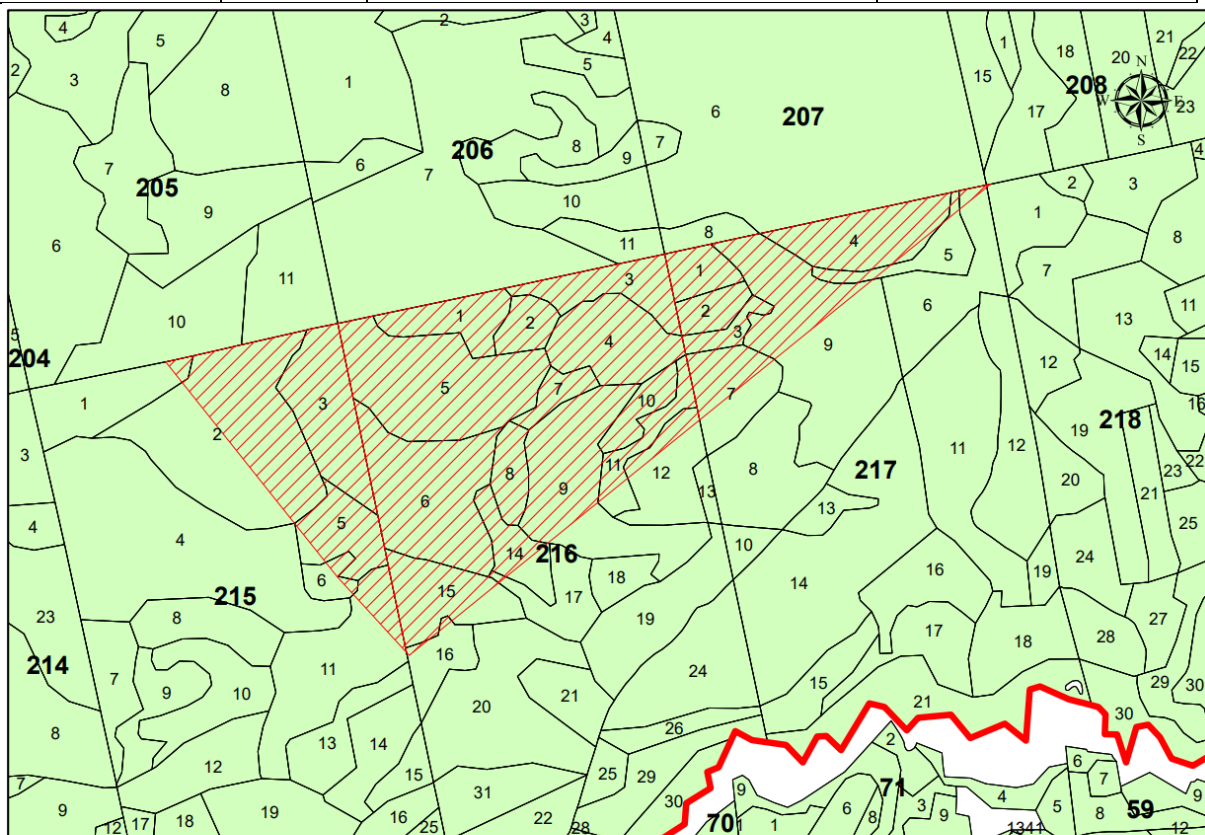

Miško žemės plotas

Kitomis naudmenomis paverčiamas miško žemės plotas

Pastaba. Prie taksacinio sklypo numerio įrašyta raidė „d“ reiškia, kad dalis miško žemės ploto taksaciniame sklype paverčiama kitomis naudmenomis.