



**LIETUVOS RESPUBLIKOS APLINKOS MINISTERIJA
VALSTYBINĖ MIŠKŲ TARNYBA**

Biudžetinė įstaiga, kodas 302471705, Pramonės pr. 11a, LT 51327 Kaunas, tel. 8 601 69122,
el. paštas: vmt@amvmt.lt, http://www.amvmt.lt

P A Ž Y M A

**APIE PINIGINĘ KOMPENSACIJĄ UŽ MIŠKO ŽEMĖS PAVERTIMĄ KITOMIS
NAUDMENOMIS**

2022-09-14 Nr. 131396

1. Kitomis naudmenomis paverčiamos miško žemės duomenys:

Adresas: Vilniaus m. sav.

Plotas: 0,48 ha

2. Nekilnojamojo turto registre įregistruoto žemės sklypo, kuriame yra kitomis naudmenomis paverčiama miško žemė, duomenys:

Kadastrinis Nr.: 0101/0001:1

3. Lietuvos Respublikos miškų valstybės kadastrė įregistruotos kitomis naudmenomis paverčiamos miško žemės duomenys:

Regioninis padalinys: Nemenčinės

Girininkija / Kvartalo Nr.: Paežerio / 121

Miškų grupė: II

4. Piniginės kompensacijos už miško žemės pavertimą kitomis naudmenomis dydis*:

Miško žemės sklypo vertė**: 1 005,00 Eur

Medynų įveisimo ir išauginimo išlaidos: 5 253,98 Eur

Prarasto medienos prieaugio vertė: 9 648,96 Eur

Iš viso: 15 907,94 Eur (penkiolika tūkstančių devyni šimtai septyni eurai, devyniasdešimt keturi ct)

Pažymos galiojimo terminas: Galioja vienerius metus (iki 2023-09-14)

* Piniginės kompensacijos už miško žemės pavertimą kitomis naudmenomis dydis apskaičiuotas vadovaujantis Lietuvos Respublikos Vyriausybės 2011 m. rugsėjo 28 d. nutarimu Nr. 1131 nustatyta tvarka.

** Miško žemės sklypo vertė apskaičiuota pagal VĮ Registrų centro pateiktą kitomis naudmenomis paverčiamos miško žemės sklypo vertę rinkos kainomis ir atsižvelgus į šių miškų priskyrimą miškų grupėms.

Vadovaujantis Lietuvos Respublikos Vyriausybės 2011 m. rugsėjo 28 d. nutarimo Nr. 1131 8 punktu, kompensacija už miško žemės pavertimą kitomis naudmenomis sumokama į Lietuvos Respublikos valstybės biudžetą (Biudžeto pajamų surenkamąją sąskaitą Nr. LT24 7300 0101 1239 4300, esančią banke „Swedbank“, įmokos kodas 5442, lėšų gavėjas Valstybinė mokesčių inspekcija prie Lietuvos Respublikos finansų ministerijos, juridinio asmens kodas 188659752) per nustatytą pažymos galiojimo terminą.

Apskaičiuojant piniginės kompensacijos už miško žemės pavertimą kitomis naudmenomis dydį, nėra vertinamas tokios procedūros vykdymo leistinumas - sprendimas dėl miško žemės pavertimo kitomis naudmenomis priimamas vadovaujantis Lietuvos Respublikos Vyriausybės 2011 m. rugsėjo 28 d. nutarimu Nr. 1131. Ši pažyma nėra leidimas (sutikimas) vykdyti miško žemės pavertimą kitomis naudmenomis!

PRIDEDAMA: Lietuvos Respublikos miškų valstybės kadastro žemėlapis ištrauka Nr. 131397, 1 lapas.

Miškų kadastro skyriaus patarėja

Vyriausioji specialistė



Asta Kuliešienė

Rasa Kulbokienė



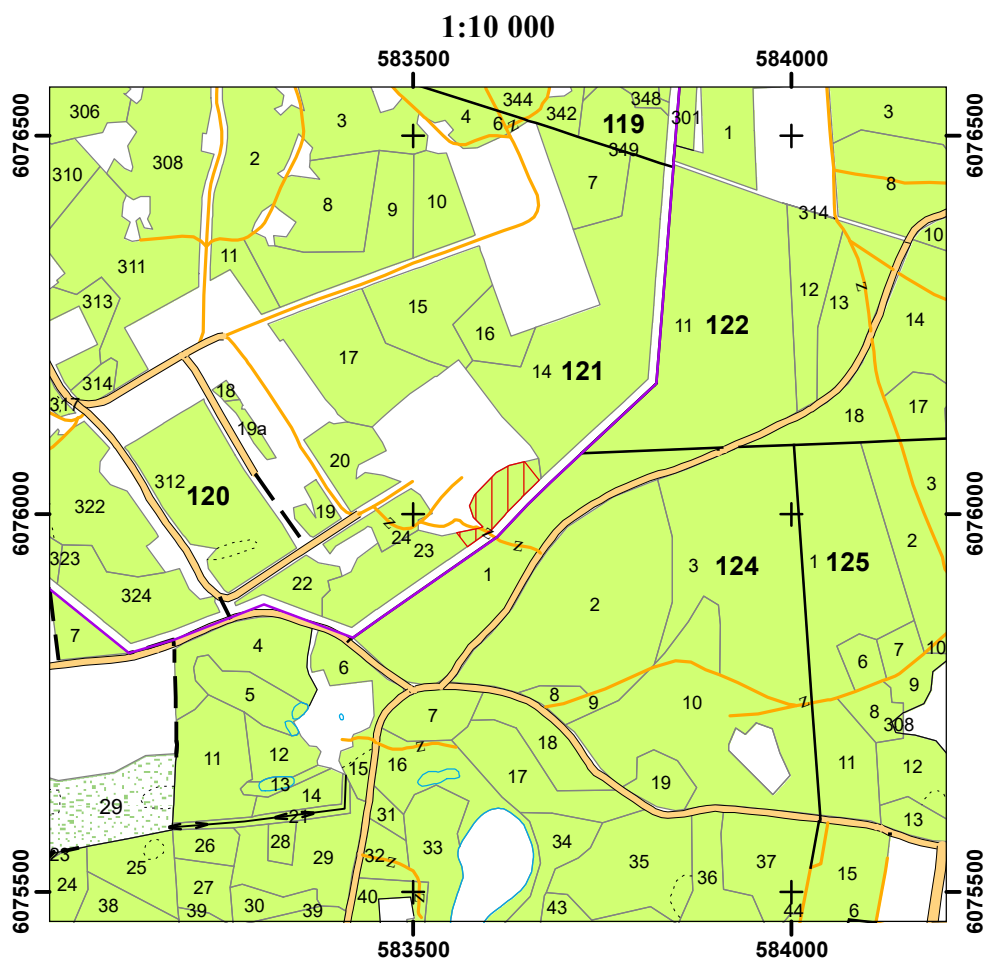

LIETUVOS RESPUBLIKOS MIŠKŲ VALSTYBĖS KADASTRO
ŽEMĖLAPIO IŠTRAUKA

Nemenčinės r.p. (VLN) Paežerio girininkija

2022-09-14 Nr. 131397



Sutartiniai ženklai

-  Žemės sklypas Nr.: 0101/0001:1 Vilniaus m. k.v. (Nekilnojamojo turto kadastro 2022-08-11 duomenys)
-  Planuojamos paversti kitomis naudmenomis miško žemės plotas
-  Miško žemė
-  Ne miško žemė apauganti mišku