

*L. Glaszko*  
*D. Dudučiai*  
*2017-11-14*

**VALSTYBĖS ĮMONĖ  
ALYTAUS MIŠKŲ URĖDIJA**

11 m. 21  
Nr. 04-15186

Medelyno g. 33, LT-62100 Alytus, tel./faks. (8 315) 52 902, el.p. info@almu.lt  
Duomenys kaupiami ir saugomi Juridinių asmenų registre, kodas 191800857, PVM mokėtojo kodas LT918008515

LR Aplinkos ministerijos  
Miškų departamentui

2017-11-14

Nr. V1-500(7.6)  
Nr.

**DĖL DOKUMENTŲ, REIKALINGŲ PATVIRTINTI VALSTYBINĖS MIŠKŲ ŪKIO  
PASKIRTIES ŽEMĖS SKLYPŲ PERDAVIMO PATIKĖJIMO TEISE VĮ ALYTAUS MIŠKŲ  
URĖDIJAI**

Siunčiame Alytaus rajono savivaldybėje Pocelonių kadastro vietovėse laisvos valstybinės žemės fonde suprojektuotų valstybinės miškų ūkio paskirties žemės sklypų, dokumentus.

Prašome Lietuvos Respublikos Vyriausybės nutarimu patvirtinti nurodytų valstybinės miškų ūkio paskirties žemės sklypų perdavimą patikėjimo teise Valstybės Įmonei Alytaus miškų urėdijai miškų ūkio veiklai vykdyti.

PRIDEDAMA: sąrašas 1 lapas.

Miškų urėdas



Šarūnas Antanevičius



2

**ALYTAUS RAJONO SAVIVALDYBĖS TERITORIJOJE ESANČIŲ VALSTYBINĖS  
MIŠKŲ ŪKIO PASKIRTIES ŽEMĖS SKLYPŲ, KURIUOSE NUMATYTA ĮVEISTI  
MIŠKUS,**

**SĄRAŠAS**

| Eil.<br>Nr. | Kadastro<br>vietovės<br>pavadinimas | Informacija apie įregistruotus Nekilnojamojo turto registre žemės<br>sklypus, perduodamus valstybinės reikšmės miškams įveisti |  |                   |
|-------------|-------------------------------------|--|--|-------------------|
|             |                                     | Ankstesnis kadastrinis<br>sklypo Nr.   | Suteiktas naujas<br>kadastro sklypo Nr | sklypo plotas, ha |
| 1.          | Pocelonių                           | 923-1  | 3347/0002:475                          | 7,7862            |
| 2.          | Pocelonių                           | 923-2  | 3347/0002:479                          | 1,3684            |
| 3.          | Pocelonių                           | 923-4  | 3347/0002:478                          | 10,9512           |
| 4.          | Pocelonių                           | 923-5  | 3347/0002:476                          | 1,5034            |
| 5.          | Pocelonių                           | 923-6  | 3347/0001:471                          | 9,6938            |
| 6.          | Pocelonių                           | 923-8  | 3347/0004:476                          | 3,0131            |
| Iš viso:    |                                     |  |  | <b>34.3161</b>    |

**Parengė:**

Nacionalinės žemės tarnybos

Prie Žemės ūkio ministerijos

Alytaus skyriaus vedėja



**Ilona Marčinskienė**

**Suderinta:**

Valstybės įmonės Alytaus miškų urėdijos

Miškų urėdas



**Šarūnas Antanevičius**





VALSTYBĖS ĮMONĖ REGISTRŲ CENTRAS  
Vincio Kudirkos g. 18-3, 03105 Vilnius, tel. (8 5) 2688 262, faks. (8 5) 2688 311, el. p. info@registrucentras.lt

## NEKILNOJAMOJO TURTO REGISTRO CENTRINIO DUOMENŲ BANKO IŠRAŠAS

2017-03-22 08:05:12

### 1. Nekilnojamojo turto registre įregistruotas turtas:

Registro Nr.: 44/2104325

Registro tipas: Žemės sklypas

Sudarymo data: 2016-12-28

Alytaus r. sav., Daugų sen., Mielionių k.

Registro tvarkytojas: Valstybės įmonės Registrų centro Alytaus filialas

### 2. Nekilnojamieji daiktai:

2.1.

Žemės sklypas

Alytaus r. sav., Daugų sen., Mielionių k.

Unikalus daikto numeris: 4400-4446-6040

Žemės sklypo kadastro numeris ir kadastro

vietovės pavadinimas: 3347/0001:471 Pocelonių k.v.

Daikto pagrindinė naudojimo paskirtis: Miškų ūkio

Žemės sklypo naudojimo būdas: Ūkinių miškų sklypai

Žemės sklypo plotas: 9.6938 ha

Miško žemės plotas: 9.3481 ha

Kelių plotas: 0.0837 ha

Kitos žemės plotas: 0.2620 ha

Žemės ūkio naudmenų našumo balas: 2.9

Matavimų tipas: Žemės sklypas suformuotas atliekant kadastrinius matavimus

Indeksuota žemės sklypo vertė: 26392 Eur

Indeksuota miško vertė: 26392 Eur

Indeksuota miško medynų vertė: 24379 Eur

Žemės sklypo vertė: 6337 Eur

Miško žemės ir medynų vertė: 6337 Eur

Miško medynų vertė: 5079 Eur

Vidutinė rinkos vertė: 26500 Eur

Vidutinės rinkos vertės nustatymo data: 2015-12-08

Vidutinės rinkos vertės nustatymo būdas: Masinis vertinimas

Kadastro duomenų nustatymo data: 2015-12-08

### 3. Daikto priklausiniai iš kito registro: įrašų nėra

### 4. Nuosavybė:

4.1.

Nuosavybės teisė

Savininkas: LIETUVOS RESPUBLIKA, a.k. 111105555

Daiktas: žemės sklypas Nr. 4400-4446-6040, aprašytas p. 2.1.

Įregistravimo pagrindas: 2016-12-05 Nacionalinės žemės tarnybos teritorinio skyriaus vedėjo sprendimas Nr. 2SK-2391-(14.2.110.)

Įrašas galioja. Nuo 2017-03-22

### 5. Valstybės ir savivaldybių žemės patikėjimo teisė:

5.1.

Valstybinės žemės patikėjimo teisė

Patikėtinis: Nacionalinė žemės tarnyba prie Žemės ūkio ministerijos, a.k. 188704927

Daiktas: žemės sklypas Nr. 4400-4446-6040, aprašytas p. 2.1.

Įregistravimo pagrindas: 2016-12-05 Nacionalinės žemės tarnybos teritorinio skyriaus vedėjo sprendimas Nr. 2SK-2391-(14.2.110.)

Įrašas galioja. Nuo 2017-03-22

### 6. Kitos daiktinės teisės:

6.1.

Kelio servitutas - teisė važiuoti transporto priemonėmis, naudotis pėsčiųjų taku, varyti galvijus (tarnaujantis)

Daiktas: žemės sklypas Nr. 4400-4446-6040, aprašytas p. 2.1.

Įregistravimo pagrindas: 2016-12-05 Nacionalinės žemės tarnybos teritorinio



skyriaus vedėjo sprendimas Nr. 2SK-2391-(14.2.110.)  
Plotas: 0.0837 ha  
Irašas galioja: Nuo 2017-03-22

7. Juridiniai faktai: įrašų nėra

8. Žymos: įrašų nėra

9. Specialiosios žemės ir miško naudojimo sąlygos:

9.1.

XXX. Pelkės ir šaltiniai  
Daiktas: žemės sklypas Nr. 4400-4446-6040, aprašytas p. 2.1.  
Iregistravimo pagrindas: 2015-12-08 Nekilnojamojo daikto kadastro duomenų byla  
2016-12-05 Nacionalinės žemės tarnybos teritorinio  
skyriaus vedėjo sprendimas Nr. 2SK-2391-(14.2.110.)  
Plotas: 0.262 ha  
Irašas galioja: Nuo 2017-03-21

9.2.

XXVI. Miško naudojimo apribojimai  
Daiktas: žemės sklypas Nr. 4400-4446-6040, aprašytas p. 2.1.  
Iregistravimo pagrindas: 2015-12-08 Nekilnojamojo daikto kadastro duomenų byla  
2016-12-05 Nacionalinės žemės tarnybos teritorinio  
skyriaus vedėjo sprendimas Nr. 2SK-2391-(14.2.110.)  
Plotas: 9.3481 ha  
Irašas galioja: Nuo 2017-03-21

10. Daikto registravimas ir kadastro žymos:

10.1.

Kadastrinius matavimus atliko (kadastro žyma)  
JONAS RUBINAS  
Daiktas: žemės sklypas Nr. 4400-4446-6040, aprašytas p. 2.1.  
Iregistravimo pagrindas: 2008-09-03 Kvalifikacijos pažymėjimas Nr. 2M-M-613  
2015-12-08 Nekilnojamojo daikto kadastro duomenų byla  
Irašas galioja: Nuo 2017-03-21

10.2.

Suformuotas naujas (daikto registravimas)  
Daiktas: žemės sklypas Nr. 4400-4446-6040, aprašytas p. 2.1.  
Iregistravimo pagrindas: 2015-12-08 Nekilnojamojo daikto kadastro duomenų byla  
2016-12-05 Nacionalinės žemės tarnybos teritorinio  
skyriaus vedėjo sprendimas Nr. 2SK-2391-(14.2.110.)  
Irašas galioja: Nuo 2017-03-21

11. Registro pastabos ir nuorodos: įrašų nėra

12. Kita informacija: įrašų nėra

13. Informacija apie duomenų sandoriui tikslinimą: įrašų nėra

Dokumentą atspausdino  
Registratore

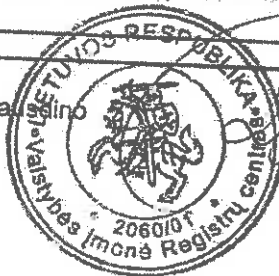

RŪTA  
PETKEVIČIENĖ

2017-03-22 08:05:12





ŽEMĖS SKLYPO PIANAS M 1:5000  
Sklypo plotas 96938 m<sup>2</sup>

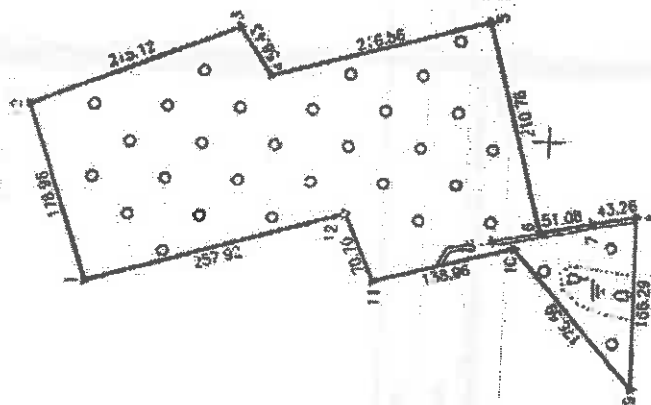

6027000.90\_

| Wachery               | Vatno | Foedels | babus | slaps |
|-----------------------|-------|---------|-------|-------|
| Kunze slaps bader Nr. | 3     | 3       | 7     | 0     |
|                       | 4     | 7       | 0     | 0     |
|                       |       |         | 1     |       |

|                    |                     |
|--------------------|---------------------|
| Ship, name & No.   | Est. port of origin |
| Mormac (Australia) | Madagascar          |
| Swainson           | Senegal             |
| Star-ter (Swampy)  | Algeria             |
| Arctilla           | Algeria             |

| Custody# | Freight, bank, shipper, insurance, etc. | Paid to: |
|----------|---|----------|
| 1-2-3    | 5/25/000-118                            |          |
| 3-4-5    | 5/27/000-338                            |          |
| 5-6-7    | 5/27/000-546                            |          |
| 7-8      | 5/29/000-374                            |          |
| 8-9      | 5/27/000-211                            |          |
| 9-10-11  | 5/27/000-437                            |          |
| 11-12-1  | 5/27/000-55                             |          |

[illegible][illegible]

ALFRED HENRY URSULA (M. L. 1882-1884)  
(1882-1884)

1940  
 1941  
 1942  
 1943  
 1944  
 1945  
 1946  
 1947  
 1948  
 1949  
 1950  
 1951  
 1952  
 1953  
 1954  
 1955  
 1956  
 1957  
 1958  
 1959  
 1960  
 1961  
 1962  
 1963  
 1964  
 1965  
 1966  
 1967  
 1968  
 1969  
 1970  
 1971  
 1972  
 1973  
 1974  
 1975  
 1976  
 1977  
 1978  
 1979  
 1980  
 1981  
 1982  
 1983  
 1984  
 1985  
 1986  
 1987  
 1988  
 1989  
 1990  
 1991  
 1992  
 1993  
 1994  
 1995  
 1996  
 1997  
 1998  
 1999  
 2000  
 2001  
 2002  
 2003  
 2004  
 2005  
 2006  
 2007  
 2008  
 2009  
 2010  
 2011  
 2012  
 2013  
 2014  
 2015  
 2016  
 2017  
 2018  
 2019  
 2020  
 2021  
 2022  
 2023  
 2024  
 2025  
 2026  
 2027  
 2028  
 2029  
 2030  
 2031  
 2032  
 2033  
 2034  
 2035  
 2036  
 2037  
 2038  
 2039  
 2040  
 2041  
 2042  
 2043  
 2044  
 2045  
 2046  
 2047  
 2048  
 2049  
 2050  
 2051  
 2052  
 2053  
 2054  
 2055  
 2056  
 2057  
 2058  
 2059  
 2060  
 2061  
 2062  
 2063  
 2064  
 2065  
 2066  
 2067  
 2068  
 2069  
 2070  
 2071  
 2072  
 2073  
 2074  
 2075  
 2076  
 2077  
 2078  
 2079  
 2080  
 2081  
 2082  
 2083  
 2084  
 2085  
 2086  
 2087  
 2088  
 2089  
 2090  
 2091  
 2092  
 2093  
 2094  
 2095  
 2096  
 2097  
 2098  
 2099  
 2100  
 2101  
 2102  
 2103  
 2104  
 2105  
 2106  
 2107  
 2108  
 2109  
 2110  
 2111  
 2112  
 2113  
 2114  
 2115  
 2116  
 2117  
 2118  
 2119  
 2120  
 2121  
 2122  
 2123  
 2124  
 2125  
 2126  
 2127  
 2128  
 2129  
 2130  
 2131  
 2132  
 2133  
 2134  
 2135  
 2136  
 2137  
 2138  
 2139  
 2140  
 2141  
 2142  
 2143  
 2144  
 2145  
 2146  
 2147  
 2148  
 2149  
 2150  
 2151  
 2152  
 2153  
 2154  
 2155  
 2156  
 2157  
 2158  
 2159  
 2160  
 2161  
 2162  
 2163  
 2164  
 2165  
 2166  
 2167  
 2168  
 2169  
 2170  
 2171  
 2172  
 2173  
 2174  
 2175  
 2176  
 2177  
 2178  
 2179  
 2180  
 2181  
 2182  
 2183  
 2184  
 2185  
 2186  
 2187  
 2188  
 2189  
 2190  
 2191  
 2192  
 2193  
 2194  
 2195  
 2196  
 2197  
 2198  
 2199  
 2200  
 2201  
 2202  
 2203  
 2204  
 2205  
 2206  
 2207  
 2208  
 2209  
 2210  
 2211  
 2212  
 2213  
 2214  
 2215  
 2216  
 2217  
 2218  
 2219  
 2220  
 2221  
 2222  
 2223  
 2224  
 2225  
 2226  
 2227  
 2228  
 2229  
 2230  
 2231  
 2232  
 2233  
 2234  
 2235  
 2236  
 2237  
 2238  
 2239  
 2240  
 2241  
 2242  
 2243  
 2244  
 2245  
 2246  
 2247  
 2248  
 2249  
 2250  
 2251  
 2252  
 2253  
 2254  
 2255  
 2256  
 2257  
 2258  
 2259  
 2260  
 2261  
 2262  
 2263  
 2264  
 2265  
 2266  
 2267  
 2268  
 2269  
 2270  
 2271  
 2272  
 2273  
 2274  
 2275  
 2276  
 2277  
 2278  
 2279  
 2280  
 2281  
 2282  
 2283  
 2284  
 2285  
 2286  
 2287  
 2288  
 2289  
 2290  
 2291  
 2292  
 2293  
 2294  
 2295  
 2296  
 2297  
 2298  
 2299  
 2300  
 2301  
 2302  
 2303  
 2304  
 2305  
 2306  
 2307  
 2308  
 2309  
 2310  
 2311  
 2312  
 2313  
 2314  
 2315  
 2316  
 2317  
 2318  
 2319  
 2320  
 2321  
 2322  
 2323  
 2324  
 2325  
 2326  
 2327  
 2328  
 2329  
 2330  
 2331  
 2332  
 2333  
 2334  
 2335  
 2336  
 2337  
 2338  
 2339  
 2340  
 2341  
 2342  
 2343  
 2344  
 2345  
 2346  
 2347  
 2348  
 2349  
 2350  
 2351  
 2352  
 2353  
 2354  
 2355  
 2356  
 2357  
 2358  
 2359  
 2360  
 2361  
 2362  
 2363  
 2364  
 2365  
 2366  
 2367  
 2368  
 2369  
 2370  
 2371  
 2372  
 2373  
 2374  
 2375  
 2376  
 2377  
 2378  
 2379  
 2380  
 2381  
 2382  
 2383  
 2384  
 2385  
 2386  
 2387  
 2388  
 2389  
 2390  
 2391  
 2392  
 2393  
 2394

Patikrinos

**SUBSCRIPTIONS**

Personnel Information

**THE NEW YORK PUBLIC LIBRARY**  
ASTOR LENOX TILDEN FOUNDATIONS  
500 5TH AVENUE, NEW YORK 17, N.Y.

**NAME** \_\_\_\_\_ **DATE** \_\_\_\_\_

J. Rubino individuali immonē

1964-1965, 1966-1967, 1968-1969, 1970-1971, 1972-1973, 1974-1975, 1976-1977, 1978-1979, 1980-1981, 1982-1983, 1984-1985, 1986-1987, 1988-1989, 1990-1991, 1992-1993, 1994-1995, 1996-1997, 1998-1999, 2000-2001, 2002-2003, 2004-2005, 2006-2007, 2008-2009, 2010-2011, 2012-2013, 2014-2015, 2016-2017, 2018-2019, 2020-2021, 2022-2023, 2024-2025, 2026-2027, 2028-2029, 2030-2031, 2032-2033, 2034-2035, 2036-2037, 2038-2039, 2040-2041, 2042-2043, 2044-2045, 2046-2047, 2048-2049, 2050-2051, 2052-2053, 2054-2055, 2056-2057, 2058-2059, 2060-2061, 2062-2063, 2064-2065, 2066-2067, 2068-2069, 2070-2071, 2072-2073, 2074-2075, 2076-2077, 2078-2079, 2080-2081, 2082-2083, 2084-2085, 2086-2087, 2088-2089, 2090-2091, 2092-2093, 2094-2095, 2096-2097, 2098-2099, 2100-2101, 2102-2103, 2104-2105, 2106-2107, 2108-2109, 2110-2111, 2112-2113, 2114-2115, 2116-2117, 2118-2119, 2120-2121, 2122-2123, 2124-2125, 2126-2127, 2128-2129, 2130-2131, 2132-2133, 2134-2135, 2136-2137, 2138-2139, 2140-2141, 2142-2143, 2144-2145, 2146-2147, 2148-2149, 2150-2151, 2152-2153, 2154-2155, 2156-2157, 2158-2159, 2160-2161, 2162-2163, 2164-2165, 2166-2167, 2168-2169, 2170-2171, 2172-2173, 2174-2175, 2176-2177, 2178-2179, 2180-2181, 2182-2183, 2184-2185, 2186-2187, 2188-2189, 2190-2191, 2192-2193, 2194-2195, 2196-2197, 2198-2199, 2200-2201, 2202-2203, 2204-2205, 2206-2207, 2208-2209, 2210-2211, 2212-2213, 2214-2215, 2216-2217, 2218-2219, 2220-2221, 2222-2223, 2224-2225, 2226-2227, 2228-2229, 2230-2231, 2232-2233, 2234-2235, 2236-2237, 2238-2239, 2240-2241, 2242-2243, 2244-2245, 2246-2247, 2248-2249, 2250-2251, 2252-2253, 2254-2255, 2256-2257, 2258-2259, 2260-2261, 2262-2263, 2264-2265, 2266-2267, 2268-2269, 2270-2271, 2272-2273, 2274-2275, 2276-2277, 2278-2279, 2280-2281, 2282-2283, 2284-2285, 2286-2287, 2288-2289, 2290-2291, 2292-2293, 2294-2295, 2296-2297, 2298-2299, 2300-2301, 2302-2303, 2304-2305, 2306-2307, 2308-2309, 2310-2311, 2312-2313, 2314-2315, 2316-2317, 2318-2319, 2320-2321, 2322-2323, 2324-2325, 2326-2327, 2328-2329, 2330-2331, 2332-2333, 2334-2335, 2336-2337, 2338-2339, 2340-2341, 2342-2343, 2344-2345, 2346-2347, 2348-2349, 2350-2351, 2352-2353, 2354-2355, 2356-2357, 2358-2359, 2360-2361, 2362-2363, 2364-2365, 2366-2367, 2368-2369, 2370-2371, 2372-2373, 2374-2375, 2376-2377, 2378-2379, 2380-2381, 2382-2383, 2384-2385, 2386-2387, 2388-2389, 2390-2391, 2392-2393, 2394-2395, 2396-2397, 2398-2399, 2400-2401, 2402-2403, 2404-2405, 2406-2407, 2408-2409, 2410-2411, 2412-2413, 2414-2415, 2416-2417, 2418-2419, 2420-2421, 2422-2423, 2424-2425, 2426-2427, 2428-2429, 2430-2431, 2432-2433, 2434-2435, 2436-2437, 2438-2439, 2440-2441, 2442-2443, 2444-2445, 2446-2447, 2448-2449, 2450-2451, 2452-2453, 2454-2455, 2456-2457, 2458-2459, 2460-2461, 2462-2463, 2464-2465, 2466-2467, 2468-2469, 2470-2471, 2472-2473, 2474-2475, 2476-2477, 2478-2479, 2480-2481, 2482-2483, 2484-2485, 2486-2487, 2488-2489, 2490-2491, 2492-2493, 2494-2495, 2496-2497, 2498-2499, 2500-2501, 2502-2503, 2504-2505, 2506-2507, 2508-2509, 2510-2511, 2512-2513, 2514-2515, 2516-2517, 2518-2519, 2520-2521, 2522-2523, 2524-2525, 2526-2527, 2528-2529, 2530-2531, 2532-2533, 2534-2535, 2536-2537, 2538-2539, 2540-2541, 2542-2543, 2544-2545, 2546-2547, 2548-2549, 2550-2551, 2552-2553, 2554-2555, 2556-2557, 2558-2559, 2560-2561, 2562-2563, 2564-2565, 2566-2567, 2568-2569, 2570-2571, 2572-2573, 2574-2575, 2576-2577, 2578-2579, 2580-2581, 2582-2583, 2584-2585, 2586-2587, 2588-2589, 2590-2591, 2592-2593, 2594-2595, 2596-2597, 2598-2599, 2600-2601, 2602-2603, 2604-2605, 2606-2607, 2608-2609, 2610-2611, 2612-2613, 2614-2615, 2616-2617, 2618-2619, 2620-2621, 2622-2623, 2624-2625, 2626-2627, 2628-2629, 2630-2631, 2632-2633, 2634-2635, 2636-2637, 2638-2639, 2640-2641, 2642-2643, 2644-2645, 2646-2647, 2648-2649, 2650-2651, 2652-2653, 2654-2655, 2656-2657, 2658-2659, 2660-2661, 2662-2663, 2664-2665, 2666-2667, 2668-2669, 2670-2671, 2672-2673, 2674-2675, 2676-2677, 2678-2679, 2680-2681, 2682-2683, 2684-2685, 2686-2687, 2688-2689, 2690-2691, 2692-2693, 2694-2695, 2696-2697, 2698-2699, 2700-2701, 2702-2703, 2704-2705, 2706-2707, 27

[illegible]

五





VALSTYBĖS ĮMONĖ REGISTRŲ CENTRAS

Vincio Kudirkos g. 18-3, 03105 Vilnius, tel. (8 5) 2688 262, faks (8 5) 2688 311, el.p. info@registrucentras.lt

## NEKILNOJAMOJO TURTO REGISTRO CENTRINIO DUOMENŲ BANKO IŠRAŠAS

2016-12-29 10:34:35

## 1. Nekilnojamojo turto registre įregistruotas turtas:

Registro Nr.: 44/2102945

Registro tipas: Žemės sklypas

Sudarymo data: 2016-12-20

Teritorija: Alytaus r. sav., Alytaus r. sav. teritorija

Registro tvarkytojas: Valstybės įmonės Registrų centro Alytaus filialas

## 2. Nekilnojamieji daiktai:

2.1.

Žemės sklypas

Unikalus daikto numeris: 4400-4446-4388

Žemės sklypo kadastro numeris ir kadastro

vietovės pavadinimas: 3347/0002:475 Pocelonių k.v.

Daikto pagrindinė naudojimo paskirtis: Miškų ūkio

Žemės sklypo naudojimo būdas: Ūkinių miškų sklypai

Žemės sklypo plotas: 7.7862 ha

Miško žemės plotas: 7.7862 ha

Žemės ūkio naudmenų našumo balas: 28.3

Matavimų tipas: Žemės sklypas suformuotas atliekant kadastrinius matavimus

Indeksuota žemės sklypo vertė: 34986 Eur

Indeksuota miško vertė: 34986 Eur

Indeksuota miško medynų vertė: 33331 Eur

Žemės sklypo vertė: 7978 Eur

Miško žemės ir medynų vertė: 7978 Eur

Miško medynų vertė: 6944 Eur

Vidutinė rinkos vertė: 35151 Eur

Vidutinės rinkos vertės nustatymo data: 2016-10-26

Vidutinės rinkos vertės nustatymo būdas: Masinis vertinimas

Kadastro duomenų nustatymo data: 2015-11-30

## 3. Daikto priklausiniai iš kito registro: įrašų nėra

## 4. Nuosavybė:

4.1.

Nuosavybės teisė

Savininkas: LIETUVOS RESPUBLIKA, a.k. 111105555

Daiktas: žemės sklypas Nr. 4400-4446-4388, aprašytas p. 2.1.

Įregistravimo pagrindas: 2016-12-05 Nacionalinės žemės tarnybos teritorinio

skyriaus vedėjo sprendimas Nr. 2SK-2388-(14.2.110.)

Įrašas galioja: Nuo 2016-12-29

## 5. Valstybės ir savivaldybių žemės patikėjimo teisė:

5.1.

Valstybinės žemės patikėjimo teisė

Patikėtinis: Nacionalinė žemės tarnyba prie Žemės ūkio ministerijos, a.k. 188704927

Daiktas: žemės sklypas Nr. 4400-4446-4388, aprašytas p. 2.1.

Įregistravimo pagrindas: 2016-12-05 Nacionalinės žemės tarnybos teritorinio

skyriaus vedėjo sprendimas Nr. 2SK-2388-(14.2.110.)

Įrašas galioja: Nuo 2016-12-29

## 6. Kitos daiktinės teisės: įrašų nėra

## 7. Juridiniai faktai: įrašų nėra

## 8. Žymos: įrašų nėra

## 9. Specialiosios žemės ir miško naudojimo sąlygos:

9.1.

XXVI. Miško naudojimo apribojimai



7

Daiktas: žemės sklypas Nr. 4400-4446-4388, aprašytas p. 2.1.  
[registravimo pagrindas: 2015-11-30 Nekilnojamojo daikto kadastro duomenų byla  
2016-12-05 Nacionalinės žemės tarnybos teritorinio  
skyriaus vedėjo sprendimas Nr. 2SK-2388-(14.2.110.)  
Plotas: 7.9862 ha  
[rašas galioja: Nuo 2016-12-20

**10. Daikto registravimas ir kadastro žymos:**

10.1.

Suformuotas naujas (daikto registravimas)  
Daiktas: žemės sklypas Nr. 4400-4446-4388, aprašytas p. 2.1.  
[registravimo pagrindas: 2015-11-30 Nekilnojamojo daikto kadastro duomenų byla  
2016-12-05 Nacionalinės žemės tarnybos teritorinio  
skyriaus vedėjo sprendimas Nr. 2SK-2388-(14.2.110.)  
[rašas galioja: Nuo 2016-12-20

10.2.

Kadastrinius matavimus atliko (kadastro žyma)  
JONAS RUBINAS  
Daiktas: žemės sklypas Nr. 4400-4446-4388, aprašytas p. 2.1.  
[registravimo pagrindas: 2008-09-03 Kvalifikacijos pažymėjimas Nr. 2M-M-613  
2015-11-30 Nekilnojamojo daikto kadastro duomenų byla  
[rašas galioja: Nuo 2016-12-20

11. Registro pastabos ir nuorodos: įrašų nėra

12. Kita informacija: įrašų nėra

13. Informacija apie duomenų sandoriui tikslinimą: įrašų nėra

2016-12-29 10:34:35

Dokumentą atspausdino  
Registratore

  
RŪTA  
PETKEVIČIŪTĖ











NEKILNOJAMOJO TURTO REGISTRO CENTRINIO DUOMENŲ BANKO IŠRAŠAS

2017-02-23 08:50:01

1. Nekilnojamojo turto registre įregistruotas turtas:

Registro Nr.: 44/2103081

Registro tipas: Žemės sklypas

Sudarymo data: 2016-12-21

Alytaus r. sav., Daugų sen., Rodžios k.

Registro tvarkytojas: Valstybės įmonės Registrų centro Alytaus filialas

2. Nekilnojamieji daiktai:

2.1.

Žemės sklypas

Alytaus r. sav., Daugų sen., Rodžios k.

Unikalus daikto numeris: 4400-4447-5692

Žemės sklypo kadastro numeris ir kadastro

vietovės pavadinimas: 3347/0002:476 Pocelonių k.v.

Daikto pagrindinė naudojimo paskirtis: Miškų ūkio

Žemės sklypo naudojimo būdas: Ūkinių miškų sklypai

Žemės sklypo plotas: 1.5034 ha

Miško žemės plotas: 1.2997 ha

Kitos žemės plotas: 0.2037 ha

Žemės ūkio naudmenų našumo balas: 28.3

Matavimų tipas: Žemės sklypas suformuotas atliekant kadastrinius matavimus

Indeksuota žemės sklypo vertė: 2379 Eur

Indeksuota miško vertė: 2379 Eur

Indeksuota miško medynų vertė: 2093 Eur

Žemės sklypo vertė: 615 Eur

Miško žemės ir medynų vertė: 615 Eur

Miško medynų vertė: 436 Eur

Vidutinė rinkos vertė: 2540 Eur

Vidutinės rinkos vertės nustatymo data: 2015-12-08

Vidutinės rinkos vertės nustatymo būdas: Masinis vertinimas

Kadastro duomenų nustatymo data: 2015-12-08

3. Daikto priklausiniai iš kito registro: įrašų nėra

4. Nuosavybė:

4.1.

Nuosavybės teisė

Savininkas: LIETUVOS RESPUBLIKA, a.k. 111105555

Daiktas: žemės sklypas Nr. 4400-4447-5692, aprašytas p. 2.1.

Įregistravimo pagrindas: 2016-11-23 Nacionalinės žemės tarnybos teritorinio skyriaus  
vedėjo sprendimas Nr. 2SK-2309-(14.2.110.)

Įrašas galioja: Nuo 2017-02-23

5. Valstybės ir savivaldybių žemės patikėjimo teisė:

5.1.

Valstybinės žemės patikėjimo teisė

Patikėtinis: Nacionalinė žemės tarnyba prie Žemės ūkio ministerijos, a.k.  
188704927

Daiktas: žemės sklypas Nr. 4400-4447-5692, aprašytas p. 2.1.

Įregistravimo pagrindas: 2016-11-23 Nacionalinės žemės tarnybos teritorinio skyriaus  
vedėjo sprendimas Nr. 2SK-2309-(14.2.110.)

Įrašas galioja: Nuo 2017-02-23

6. Kitos daiktinės teisės: įrašų nėra

7. Juridiniai faktai: įrašų nėra

8. Žymos: įrašų nėra

9. Specialiosios žemės ir miško naudojimo sąlygos:

9.1.

XXVI. Miško naudojimo apribojimai

Daiktas: žemės sklypas Nr. 4400-4447-5692, aprašytas p. 2.1.

Įregistravimo pagrindas: 2015-12-08 Nekilnojamojo daikto kadastro duomenų byla  
2016-11-23 Nacionalinės žemės tarnybos teritorinio skyriaus  
vedėjo sprendimas Nr. 2SK-2309-(14.2.110.)



Plotas: 1.2997 ha  
[rašas galioja: Nuo 2017-02-15]

10. Daikto registravimas ir kadastro žymos:

10.1.

Suformuotas naujas (daikto registravimas)  
Daiktas: žemės sklypas Nr. 4400-4447-5692, aprašytas p. 2.1.  
[registravimo pagrindas: 2015-12-08 Nekilnojamojo daikto kadastro duomenų byla  
2016-11-23 Nacionalinės žemės tarnybos teritorinio skyriaus  
vedėjo sprendimas Nr. 2SK-2309-(14.2.110.)  
[rašas galioja: Nuo 2017-02-15]

10.2.

Kadastrinius matavimus atliko (kadastro žyma)  
JONAS RUBINAS  
Daiktas: žemės sklypas Nr. 4400-4447-5692, aprašytas p. 2.1.  
[registravimo pagrindas: 2008-09-03 Kvalifikacijos pažymėjimas Nr. 2M-M-613  
2015-12-08 Nekilnojamojo daikto kadastro duomenų byla  
[rašas galioja: Nuo 2017-02-15]

11. Registro pastabos ir nuorodos: [rašų nėra]

12. Kita informacija: [rašų nėra]

13. Informacija apie duomenų sandoriui tikslinimą: [rašų nėra]

2017-02-23 08:50:0.

Dokumentą atspausdino  
Vyresnioji registratore

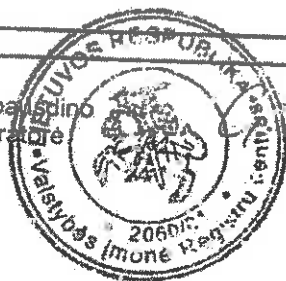

GINTARĖ  
TAMAŠAUSKIENĖ



independently, and the results are compared.

Sklypo plotas 15034 m<sup>2</sup>

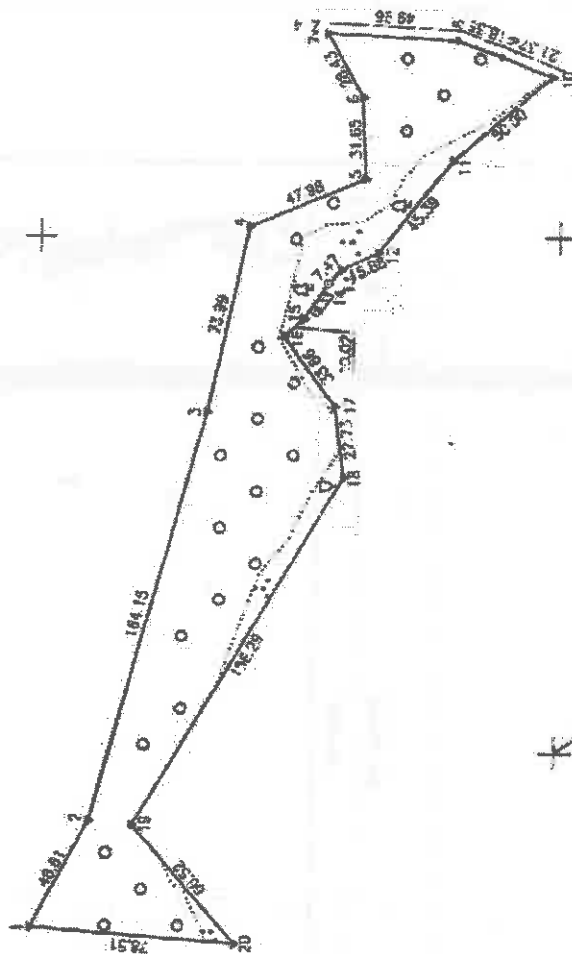

00190-817  
511606

*[Faint, illegible handwritten notes]*

| Klassiker | viertel | Friedrich | bekannt | abgegeben |
|-----------|---------|-----------|---------|-----------|
| Karl Marx | 1       | 2         | 3       | 4         |

|                        |                   |
|------------------------|-------------------|
| Gate camp nr.          | 3rd post nr 928-6 |
| <i>Pinna (pinna)</i>   | <i>Pinna</i>      |
| <i>Scudaya</i>         | <i>Scud</i>       |
| <i>Stella (stella)</i> | <i>Stella</i>     |
| <i>Asperia</i>         | <i>Aspera</i>     |

| Fraktion | Cellulose nach dem Verfahren Nr. | Prozent      |
|----------|----------------------------------|--------------|
| 1-7      | 3547/1002-395                    |              |
| 7-10     |                                  | Yellows 4-20 |
| 10-11-12 | 3551/1002-100                    |              |
| 12-20    | 3547/1002-100                    |              |
| 20-1     | 3551/1002-20                     |              |

[illegible]

1. The first group of officers is the "A" group, which consists of the most experienced and highly qualified officers. They are the ones who are most likely to be promoted to the rank of Major.

[illegible][illegible]

**J. Rubino individuali imone**  
 (numero verde 800.94.04.04 o telefono + 41. 82.44.94.94 Tel. 8-04-3032)

[illegible]





VALSTYBĖS ĮMONĖ REGISTRŲ CENTRAS

Vincio Kudirkos g. 18-3, 03105 Vilnius, tel. (8 5) 2688 262, faks. (8 5) 2688 311, el.p. info@registrucentras.lt

NEKILNOJAMOJO TURTO REGISTRO CENTRINIO DUOMENŲ BANKO IŠRAŠAS

2016-12-30 16:18:02

1. Nekilnojamojo turto registre įregistruotas turtas:

Registro Nr.: 44/2104484

Registro tipas: Žemės sklypas

Sudarymo data: 2016-12-28

Alytaus r. sav., Daugų sen., Rodžios k.

Registro tvarkytojas: Valstybės įmonės Registrų centro Alytaus filialas

2. Nekilnojamieji daiktai:

2.1

Žemės sklypas

Alytaus r. sav., Daugų sen., Rodžios k.

Unikalus daikto numeris: 4400-4450-4430

Žemės sklypo kadastro numeris ir kadastro

vietovės pavadinimas: 3347/0002:478 Pocelonių k.v.

Daikto pagrindinė naudojimo paskirtis: Miškų ūkio

Žemės sklypo naudojimo būdas: Ūkinių miškų sklypai

Žemės sklypo plotas: 10.9512 ha

Miško žemės plotas: 8.8116 ha

Kitos žemės plotas: 2.1396 ha

Žemės ūkio naudmenų našumo balas: 28.3

Matavimų tipas: Žemės sklypas suformuotas atliekant kadastrinius matavimus

Indeksuota žemės sklypo vertė: 15715 Eur

Indeksuota miško vertė: 15715 Eur

Indeksuota miško medynų vertė: 14150 Eur

Žemės sklypo vertė: 3926 Eur

Miško žemės ir medynų vertė: 3926 Eur

Miško medynų vertė: 2948 Eur

Vidutinė rinkos vertė: 17800 Eur

Vidutinės rinkos vertės nustatymo data: 2015-11-30

Vidutinės rinkos vertės nustatymo būdas: Masinis vertinimas

Kadastro duomenų nustatymo data: 2015-11-30

3. Daikto priklausiniai iš kito registro: įrašų nėra

4. Nuosavybė:

4.1.

Nuosavybės teisė

Savininkas: LIETUVOS RESPUBLIKA, a.k. 111105555

Daiktas: žemės sklypas Nr. 4400-4450-4430, aprašytas p. 2.1.

[registravimo pagrindas: 2016-12-13 Nacionalinės žemės tarnybos teritorinio

skyriaus vedėjo sprendimas Nr. 2SK-2441-(14.2.110.)

[rašas galioja: Nuo 2016-12-29

5. Valstybės ir savivaldybių žemės patikėjimo teisė:

5.1.

Valstybinės žemės patikėjimo teisė

Patikėtinis: Nacionalinė žemės tarnyba prie Žemės ūkio ministerijos, a.k. 188704927

Daiktas: žemės sklypas Nr. 4400-4450-4430, aprašytas p. 2.1.

[registravimo pagrindas: 2016-12-13 Nacionalinės žemės tarnybos teritorinio skyriaus vedėjo sprendimas Nr. 2SK-2441-(14.2.110.)

[rašas galioja: Nuo 2016-12-29

6. Kitos daiktinės teisės : įrašų nėra

7. Juridiniai faktai: įrašų nėra

8. Žymos: įrašų nėra





9. Specialiosios žemės ir miško naudojimo sąlygos:

9.1.

XXX. Pelkės ir šaltiniai

Daiktas: žemės sklypas Nr. 4400-4450-4430, aprašytas p. 2.1.  
[registravimo pagrindas: 2015-11-30 Nekilnojamojo daikto kadastro duomenų byla  
2016-12-13 Nacionalinės žemės tarnybos teritorinio  
skyriaus vedėjo sprendimas Nr. 2SK-2441-(14.2.110.)

Plotas: 1.7653 ha

[rašas galioja: Nuo 2016-12-28

9.2.

XXVI. Miško naudojimo apribojimai

Daiktas: žemės sklypas Nr. 4400-4450-4430, aprašytas p. 2.1.  
[registravimo pagrindas: 2015-11-30 Nekilnojamojo daikto kadastro duomenų byla  
2016-12-13 Nacionalinės žemės tarnybos teritorinio  
skyriaus vedėjo sprendimas Nr. 2SK-2441-(14.2.110.)

Plotas: 8.8116 ha

[rašas galioja: Nuo 2016-12-28

10. Daikto registravimas ir kadastro žymos:

10.1.

Kadastrinius matavimus atliko (kadastro žyma)  
JONAS RUBINAS

Daiktas: žemės sklypas Nr. 4400-4450-4430, aprašytas p. 2.1.  
[registravimo pagrindas: 2008-09-03 Kvalifikacijos pažymėjimas Nr. 2M-M-613  
2015-11-30 Nekilnojamojo daikto kadastro duomenų byla

[rašas galioja: Nuo 2016-12-28

10.2.

Suformuotas naujas (daikto registravimas)

Daiktas: žemės sklypas Nr. 4400-4450-4430, aprašytas p. 2.1.  
[registravimo pagrindas: 2015-11-30 Nekilnojamojo daikto kadastro duomenų byla  
2016-12-13 Nacionalinės žemės tarnybos teritorinio  
skyriaus vedėjo sprendimas Nr. 2SK-2441-(14.2.110.)

[rašas galioja: Nuo 2016-12-28

11. Registro pastabos ir nuorodos: [rašų nėra

12. Kita informacija: [rašų nėra

13. Informacija apie duomenų sandoriui tikslinimą: [rašų nėra

2016-12-30 16:18:02

Dokumentą atspausdino  
Registratore

VIOLETA  
BANIENĖ



THE UNIVERSITY OF CHICAGO PRESS

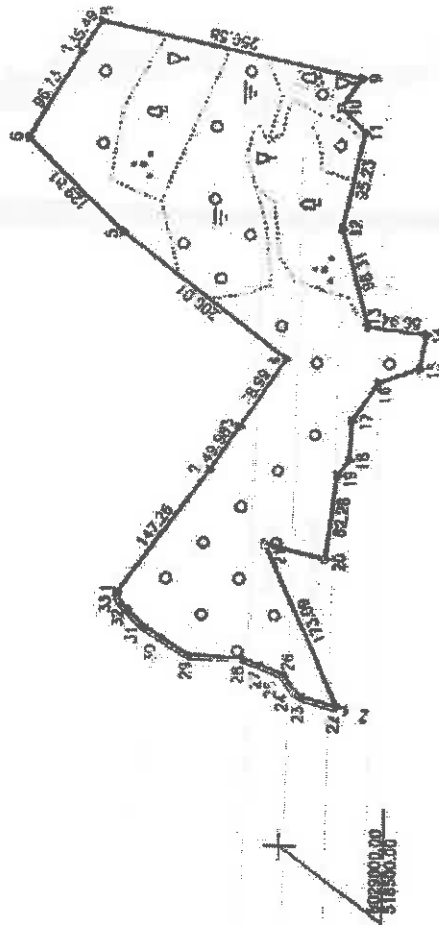

|       |            |
|-------|------------|
| பெயர் | அ. சந்திரா |
| வயது  | 0          |

700  
700  
700

23

[illegible]

|                     |                     |
|---------------------|---------------------|
| Native name fr.     | nat. prog. Nr. 32-4 |
| Komras (tribe)      | Podolia             |
| Szuczupa            | Ukraine             |
| Krasna (settlement) | Agaduz              |
| Asanaria            | Ukraine             |

[illegible][illegible]

Isa potestatem habere fides ad hoc etiam, quod dicitur in  
apostolo 1<sup>o</sup> cor. 13. 2. hoc est ad hoc potestatem habere ad hoc  
ut sciamus omnia (scilicet)

[illegible][illegible]

J. Rubino individuali imone

Rev. Am. Kozak 1030-1534, 8 Jackson St 14, Minneapolis, Tel 4-46-1534

| Exercises                      | Physique                   | Intelligence              | Deals                     |
|--------------------------------|----------------------------|---------------------------|---------------------------|
| 1. 100 ft. dash                | 100 ft. dash               | 100 ft. dash              | 100 ft. dash              |
| 2. 200 ft. dash                | 200 ft. dash               | 200 ft. dash              | 200 ft. dash              |
| 3. 400 ft. dash                | 400 ft. dash               | 400 ft. dash              | 400 ft. dash              |
| 4. 800 ft. dash                | 800 ft. dash               | 800 ft. dash              | 800 ft. dash              |
| 5. 1600 ft. dash               | 1600 ft. dash              | 1600 ft. dash             | 1600 ft. dash             |
| 6. 3200 ft. dash               | 3200 ft. dash              | 3200 ft. dash             | 3200 ft. dash             |
| 7. 6400 ft. dash               | 6400 ft. dash              | 6400 ft. dash             | 6400 ft. dash             |
| 8. 12800 ft. dash              | 12800 ft. dash             | 12800 ft. dash            | 12800 ft. dash            |
| 9. 25600 ft. dash              | 25600 ft. dash             | 25600 ft. dash            | 25600 ft. dash            |
| 10. 51200 ft. dash             | 51200 ft. dash             | 51200 ft. dash            | 51200 ft. dash            |
| 11. 102400 ft. dash            | 102400 ft. dash            | 102400 ft. dash           | 102400 ft. dash           |
| 12. 204800 ft. dash            | 204800 ft. dash            | 204800 ft. dash           | 204800 ft. dash           |
| 13. 409600 ft. dash            | 409600 ft. dash            | 409600 ft. dash           | 409600 ft. dash           |
| 14. 819200 ft. dash            | 819200 ft. dash            | 819200 ft. dash           | 819200 ft. dash           |
| 15. 1638400 ft. dash           | 1638400 ft. dash           | 1638400 ft. dash          | 1638400 ft. dash          |
| 16. 3276800 ft. dash           | 3276800 ft. dash           | 3276800 ft. dash          | 3276800 ft. dash          |
| 17. 6553600 ft. dash           | 6553600 ft. dash           | 6553600 ft. dash          | 6553600 ft. dash          |
| 18. 13107200 ft. dash          | 13107200 ft. dash          | 13107200 ft. dash         | 13107200 ft. dash         |
| 19. 26214400 ft. dash          | 26214400 ft. dash          | 26214400 ft. dash         | 26214400 ft. dash         |
| 20. 52428800 ft. dash          | 52428800 ft. dash          | 52428800 ft. dash         | 52428800 ft. dash         |
| 21. 104857600 ft. dash         | 104857600 ft. dash         | 104857600 ft. dash        | 104857600 ft. dash        |
| 22. 209715200 ft. dash         | 209715200 ft. dash         | 209715200 ft. dash        | 209715200 ft. dash        |
| 23. 419430400 ft. dash         | 419430400 ft. dash         | 419430400 ft. dash        | 419430400 ft. dash        |
| 24. 838860800 ft. dash         | 838860800 ft. dash         | 838860800 ft. dash        | 838860800 ft. dash        |
| 25. 1677721600 ft. dash        | 1677721600 ft. dash        | 1677721600 ft. dash       | 1677721600 ft. dash       |
| 26. 3355443200 ft. dash        | 3355443200 ft. dash        | 3355443200 ft. dash       | 3355443200 ft. dash       |
| 27. 6710886400 ft. dash        | 6710886400 ft. dash        | 6710886400 ft. dash       | 6710886400 ft. dash       |
| 28. 13421772800 ft. dash       | 13421772800 ft. dash       | 13421772800 ft. dash      | 13421772800 ft. dash      |
| 29. 26843545600 ft. dash       | 26843545600 ft. dash       | 26843545600 ft. dash      | 26843545600 ft. dash      |
| 30. 53687091200 ft. dash       | 53687091200 ft. dash       | 53687091200 ft. dash      | 53687091200 ft. dash      |
| 31. 107374182400 ft. dash      | 107374182400 ft. dash      | 107374182400 ft. dash     | 107374182400 ft. dash     |
| 32. 214748364800 ft. dash      | 214748364800 ft. dash      | 214748364800 ft. dash     | 214748364800 ft. dash     |
| 33. 429496729600 ft. dash      | 429496729600 ft. dash      | 429496729600 ft. dash     | 429496729600 ft. dash     |
| 34. 858993459200 ft. dash      | 858993459200 ft. dash      | 858993459200 ft. dash     | 858993459200 ft. dash     |
| 35. 1717986918400 ft. dash     | 1717986918400 ft. dash     | 1717986918400 ft. dash    | 1717986918400 ft. dash    |
| 36. 3435973836800 ft. dash     | 3435973836800 ft. dash     | 3435973836800 ft. dash    | 3435973836800 ft. dash    |
| 37. 6871947673600 ft. dash     | 6871947673600 ft. dash     | 6871947673600 ft. dash    | 6871947673600 ft. dash    |
| 38. 13743895347200 ft. dash    | 13743895347200 ft. dash    | 13743895347200 ft. dash   | 13743895347200 ft. dash   |
| 39. 27487790694400 ft. dash    | 27487790694400 ft. dash    | 27487790694400 ft. dash   | 27487790694400 ft. dash   |
| 40. 54975581388800 ft. dash    | 54975581388800 ft. dash    | 54975581388800 ft. dash   | 54975581388800 ft. dash   |
| 41. 109951162777600 ft. dash   | 109951162777600 ft. dash   | 109951162777600 ft. dash  | 109951162777600 ft. dash  |
| 42. 219902325555200 ft. dash   | 219902325555200 ft. dash   | 219902325555200 ft. dash  | 219902325555200 ft. dash  |
| 43. 439804651110400 ft. dash   | 439804651110400 ft. dash   | 439804651110400 ft. dash  | 439804651110400 ft. dash  |
| 44. 879609302220800 ft. dash   | 879609302220800 ft. dash   | 879609302220800 ft. dash  | 879609302220800 ft. dash  |
| 45. 1759218604441600 ft. dash  | 1759218604441600 ft. dash  | 1759218604441600 ft. dash | 1759218604441600 ft. dash |
| 46. 3518437208883200 ft. dash  | 3518437208883200 ft. dash  | 3518437208883200 ft. dash | 3518437208883200 ft. dash |
| 47. 7036874417766400 ft. dash  | 7036874417766400 ft. dash  | 7036874417766400 ft. dash | 7036874417766400 ft. dash |
| 48. 14073748835532800 ft. dash | 14073748835532800 ft. dash | 1407                      |                           |

7

10

# ŽEMES SKLYPO PLANAS M 1:5000

Sklypo plotas 109512 m<sup>2</sup>

Žemės sklypo kadastro Nr. 33470002

## KOORDINACIJŲ ŽINIAVASTIS

| Koordinatų sistema |            | 1KS-04    |            | Koordinatės X/Y |   |
|--------------------|------------|-----------|------------|-----------------|---|
| eilės Nr.          | skilės Nr. | eilės Nr. | skilės Nr. | X               | Y |
| 1                  | R          | 002061 36 | 518742.66  |                 |   |
| 2                  | R          | 002076 31 | 518843.23  |                 |   |
| 3                  | R          | 002094 72 | 518903.80  |                 |   |
| 4                  | R          | 002104 47 | 518970.14  |                 |   |
| 5                  | R          | 002113 60 | 518991.24  |                 |   |
| 6                  | R          | 002120 08 | 519011.72  |                 |   |
| 7                  | R          | 002127 78 | 519035.03  |                 |   |
| 8                  | R          | 002134 00 | 519055.08  |                 |   |
| 9                  | R          | 002143 57 | 519072.04  |                 |   |
| 10                 | R          | 002152 20 | 519087.32  |                 |   |
| 11                 | R          | 002161 52 | 519100.21  |                 |   |
| 12                 | R          | 002170 01 | 519115.80  |                 |   |
| 13                 | R          | 002179 28 | 519130.18  |                 |   |
| 14                 | R          | 002188 85 | 519145.80  |                 |   |
| 15                 | R          | 002197 12 | 519160.00  |                 |   |
| 16                 | R          | 002206 10 | 519174.30  |                 |   |
| 17                 | R          | 002215 41 | 519188.47  |                 |   |
| 18                 | R          | 002224 62 | 519202.31  |                 |   |
| 19                 | R          | 002233 08 | 519216.84  |                 |   |
| 20                 | R          | 002242 45 | 519231.03  |                 |   |
| 21                 | R          | 002251 39 | 519245.30  |                 |   |
| 22                 | R          | 002260 28 | 519259.48  |                 |   |
| 23                 | R          | 002269 12 | 519273.22  |                 |   |
| 24                 | R          | 002278 08 | 519287.54  |                 |   |
| 25                 | R          | 002287 29 | 519301.72  |                 |   |
| 26                 | R          | 002296 45 | 519315.28  |                 |   |
| 27                 | R          | 002305 30 | 519329.81  |                 |   |
| 28                 | R          | 002314 08 | 519343.37  |                 |   |
| 29                 | R          | 002323 20 | 519357.71  |                 |   |
| 30                 | R          | 002332 52 | 519371.92  |                 |   |
| 31                 | R          | 002341 10 | 519385.37  |                 |   |
| 32                 | R          | 002350 32 | 519398.81  |                 |   |

### SKLYPO CENTRO KOORDINATĖS

X=6029051  
Y=518013

24-M-818

47 sklypo plotas 109512 m<sup>2</sup>  
47 sklypo plotas 109512 m<sup>2</sup>  
47 sklypo plotas 109512 m<sup>2</sup>

### Duomenys apie žemės naudojimo aprašymą

| eilės Nr. | skilės Nr. | Aprašymas                      | Plotas plotu, m <sup>2</sup> |
|-----------|------------|--------------------------------|------------------------------|
| 1         | 2          |                                | 4                            |
| 1         | 24         | 1300 10000 naudojimo aprašymas | 8916                         |
| 2         | 23         | 1300 10000 naudojimo aprašymas | 17078                        |

| eilės Nr. | skilės Nr. | Aprašymas                      | Plotas plotu, m <sup>2</sup> |
|-----------|------------|--------------------------------|------------------------------|
| 1         | 24         | 1300 10000 naudojimo aprašymas | 8916                         |
| 2         | 23         | 1300 10000 naudojimo aprašymas | 17078                        |



VALSTYBĖS ĮMONĖ REGISTRŲ CENTRAS  
Vincio Kudirkos g. 18-3, 03105 Vilnius, tel. (8 5) 2688 262, faks. (8 5) 2688 311, el p. info@registrucentras.lt

## NEKILNOJAMOJO TURTO REGISTRO CENTRINIO DUOMENŲ BANKO IŠRAŠAS

2017-03-22 16:55:47

### 1. Nekilnojamojo turto registre [registruotas turtas]:

Registro Nr.: 44/2105404

Registro tipas: Žemės sklypas

Sudarymo data: 2017-01-03

Teritorija: Alytaus r. sav., Alytaus r. sav. teritorija

Registro tvarkytojas: Valstybės įmonės Registrų centro Alytaus filialas

### 2. Nekilnojamieji daiktai:

2.1.

Žemės sklypas

Unikalus daikto numeris: 4400-4449-3469

Žemės sklypo kadastro numeris ir kadastro

vietovės pavadinimas: 3347/0002:479 Pocelonių k.v.

Daikto pagrindinė naudojimo paskirtis: Miškų ūkio

Žemės sklypo naudojimo būdas: Ūkinių miškų sklypai

Žemės sklypo plotas: 1.3684 ha

Miško žemės plotas: 1.3684 ha

Žemės ūkio naudmenų našumo balas: 28.3

Matavimų tipas: Žemės sklypas suformuotas atliekant kadastrinius matavimus

Indeksuota žemės sklypo vertė: 1485 Eur

Indeksuota miško vertė: 1485 Eur

Indeksuota miško medynų vertė: 1171 Eur

Žemės sklypo vertė: 440 Eur

Miško žemės ir medynų vertė: 440 Eur

Miško medynų vertė: 244 Eur

Vidutinė rinkos vertė: 1496 Eur

Vidutinės rinkos vertės nustatymo data: 2016-10-26

Vidutinės rinkos vertės nustatymo būdas: Masinis vertinimas

Kadastro duomenų nustatymo data: 2015-11-30

### 3. Daikto priklausiniai iš kito registro: [rašų nėra]

### 4. Nuosavybė:

4.1.

Nuosavybės teisė

Savininkas: LIETUVOS RESPUBLIKA, a.k. 111105555

Daiktas: žemės sklypas Nr. 4400-4449-3469, aprašytas p. 2.1.

[registravimo pagrindas: 2016-12-05 Nacionalinės žemės tarnybos teritorinio skyriaus vedėjo sprendimas Nr. 2SK-2389-(14.2.110.)

[rašas galioja. Nuo 2017-03-22

### 5. Valstybės ir savivaldybių žemės patikėjimo teisė:

5.1

Valstybinės žemės patikėjimo teisė

Patikėtinis: Nacionalinė žemės tarnyba prie Žemės ūkio ministerijos, a.k. 188704927

Daiktas: žemės sklypas Nr. 4400-4449-3469, aprašytas p. 2.1.

[registravimo pagrindas: 2016-12-05 Nacionalinės žemės tarnybos teritorinio skyriaus vedėjo sprendimas Nr. 2SK-2389-(14.2.110.)

[rašas galioja. Nuo 2017-03-22

### 6. Kitos daiktinės teisės: [rašų nėra]

### 7. Juridiniai faktai: [rašų nėra]

### 8. Žymos: [rašų nėra]

### 9. Specialiosios žemės ir miško naudojimo sąlygos:

9.1.

XXVI. Miško naudojimo apribojimai



Daiktas: žemės sklypas Nr. 4400-4449-3469, aprašytas p. 2.1.  
[registravimo pagrindas: 2015-11-30 Nekilnojamojo daikto kadastro duomenų byla  
2016-12-05 Nacionalinės žemės tarnybos teritorinio  
skyriaus vedėjo sprendimas Nr. 2SK-2389-(14.2.110.)  
Plotas: 1.3684 ha  
[rašas galioja: Nuo 2017-03-21

10. Daikto registravimas ir kadastro žymos:

10.1.

Kadastrinius matavimus atliko (kadastro žyma)  
JONAS RUBINAS

Daiktas: žemės sklypas Nr. 4400-4449-3469, aprašytas p. 2.1.  
[registravimo pagrindas: 2008-09-03 Kvalifikacijos pažymėjimas Nr. 2M-M-613  
2015-11-30 Nekilnojamojo daikto kadastro duomenų byla  
[rašas galioja: Nuo 2017-03-21

10.2.

Suformuotas naujas (daikto registravimas)  
Daiktas: žemės sklypas Nr. 4400-4449-3469, aprašytas p. 2.1.  
[registravimo pagrindas: 2015-11-30 Nekilnojamojo daikto kadastro duomenų byla  
2016-12-05 Nacionalinės žemės tarnybos teritorinio  
skyriaus vedėjo sprendimas Nr. 2SK-2389-(14.2.110.)  
[rašas galioja: Nuo 2017-03-21

11. Registro pastabos ir nuorodos: [rašų nėra

12. Kita informacija: [rašų nėra

13. Informacija apie duomenų sandoriui tikslinimą: [rašų nėra

Dokumentą atspausdino  
Registratore

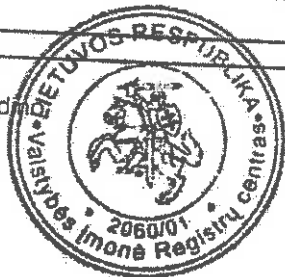

2017-03-22 16:55:47

VIOLETA  
BANIENĖ





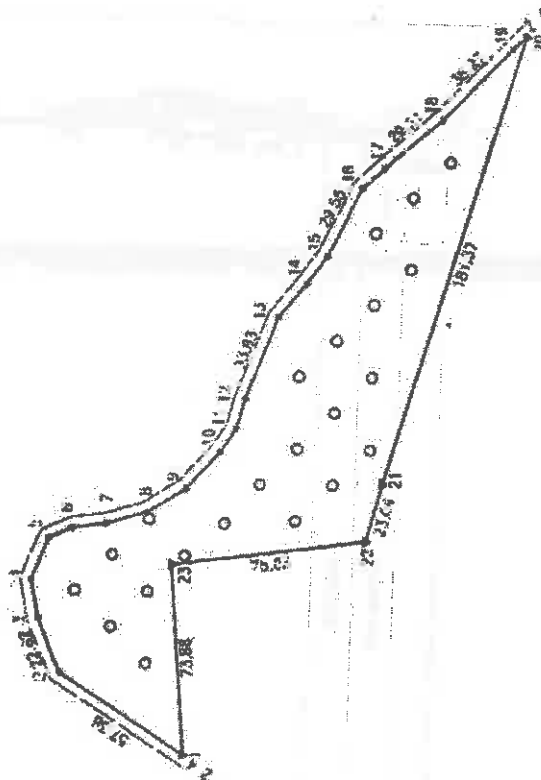

SECRET  
JANUARY 1960

SECRET  
JANUARY 1960

卷之六

[illegible]

| Dist., name fr.       | SN, pop. fr. 1952 |
|-----------------------|-------------------|
| Krasnodar (Krasnodar) |                   |
| Stavropol             | Ossetia           |
| Ingush (Chechnya)     | Abkhaz            |
| Dagestan              | Abkhaz            |

| Cri. anglo | Gestuno - tempo dilapido h/c. | Festação  |
|------------|-------------------------------|-----------|
| 1 - 20     |                               | Kelas 4 m |
| 30-31-32   | 587/900-34                    |           |
| 72-73-1    | 356/900-33                    |           |

[illegible]

Na potpisanej deklaracji zobowiązuje się do tego, aby nie przekazywać informacji z niniejszego formularza osobom trzecim, w szczególności pracownikom przedsiębiorstwa, z wyjątkiem przypadków, gdy jest to konieczne do wykonania obowiązków służbowych.

LEONARD T. LEVINE FOUNDATION

[illegible]

(Party) (Person)

(1988)

J. Rubino individuali imone

PROZESS FÜR DIE VERWALTUNG DER VERWALTUNG, 44. März 1956, Tel. 8-36-10000

[illegible]

# ZEMES SKLYTO PLANAS M 1:2000

Sklypo plotas 13684 m<sup>2</sup>

Zemes sklypo kadastru Nr. 333470002419

## KOORDINACIJ ZINIASTYS

| Koordinatų sistema | LKS-94 |             |           |           |       |
|--------------------|--------|-------------|-----------|-----------|-------|
| Linijos Nr.        | Reiks  | X           | Y         | Pelės Nr. | Pelės |
| 1                  | R      | 60294375.72 | 518440.78 |           |       |
| 2                  | R      | 60294375.00 | 518471.83 |           |       |
| 3                  | R      | 60294375.70 | 518492.64 |           |       |
| 4                  | R      | 60294448.84 | 518507.81 |           |       |
| 5                  | R      | 60294440.48 | 518523.84 |           |       |
| 6                  | R      | 60294431.81 | 518527.83 |           |       |
| 7                  | R      | 60294418.83 | 518529.63 |           |       |
| 8                  | R      | 60294408.16 | 518534.28 |           |       |
| 9                  | R      | 60294398.37 | 518543.84 |           |       |
| 10                 | R      | 60294375.85 | 518557.81 |           |       |
| 11                 | R      | 60294389.84 | 518567.11 |           |       |
| 12                 | R      | 60294360.46 | 518578.78 |           |       |
| 13                 | R      | 60294354.73 | 518610.50 |           |       |
| 14                 | R      | 60294412.12 | 518633.50 |           |       |
| 15                 | R      | 60294390.47 | 518634.39 |           |       |
| 16                 | R      | 60294380.80 | 518651.08 |           |       |
| 17                 | R      | 60294315.50 | 518668.94 |           |       |
| 18                 | R      | 60294294.64 | 518683.28 |           |       |
| 19                 | R      | 60294297.38 | 518716.13 |           |       |
| 20                 | R      | 60294282.11 | 518730.74 |           |       |
| 21                 | R      | 60294242.50 | 518548.43 |           |       |
| 22                 | R      | 60294318.88 | 518524.12 |           |       |
| 23                 | R      | 60294303.50 | 518513.30 |           |       |

### SKLYPO CENTRO KOORDINATYS

| Koordinatų sistema    | LKS-94                 |  |  |
|-----------------------|------------------------|--|--|
| Valstybės             | 125-1891               |  |  |
| Sklypo Nr.            | 333470002419           |  |  |
| Koordinatės X/Y       | X=60293562<br>Y=518671 |  |  |
| Plotas m <sup>2</sup> | 13684                  |  |  |

Plota ir sklypo administracinių teritorijų pavadinimai  
47 sklypas Plota ir sklypo administracinių teritorijų pavadinimai - sklypo plotas  
1000 m<sup>2</sup> apytiksliai 47 sklypui iki viso sklypo plotas 13684 m<sup>2</sup>

| Duomenys apie žemes naudojimo apribojimus |       |                                 |                             |
|---|-------|---------------------------------|-----------------------------|
| Linijos Nr.                               | Reiks | Apribojimai                     | Žemes plotas m <sup>2</sup> |
| 1   | %     | 100% viso naudojimo apribojimai | 13684                       |

| SERVIJOS    |                       |
|-------------|-----------------------|
| Linijos Nr. | Plotas m <sup>2</sup> |
|             |                       |



## NEKILNOJAMOJO TURTO REGISTRO CENTRINIO DUOMENŲ BANKO IŠRAŠAS

2017-03-22 15:54 08

## 1. Nekilnojamojo turto registre įregistruotas turtas:

Registro Nr.: 44/2105586

Registro tipas: Žemės sklypas

Sudarymo data: 2017-01-03

Alytaus r. sav., Daugų sen., Novoplientos k.

Registro įvarkytojas: Valstybės įmonės Registrų centro Alytaus filialas

## 2. Nekilnojamieji daiktai:

2.1.

Žemės sklypas

Alytaus r. sav., Daugų sen., Novoplientos k.

Unikalus daikto numeris: 4400-4462-5172

Žemės sklypo kadastro numeris ir kadastro

vietovės pavadinimas: 3347/0004:476 Pocelonių k.v.

Daikto pagrindinė naudojimo paskirtis: Miškų ūkio

Žemės sklypo naudojimo būdas: Ūkinių miškų sklypai

Žemės sklypo plotas: 3.0131 ha

Žemės ūkio naudmenų plotas viso: 0.0340 ha

iš jo: pievų ir natūralių ganyklų plotas: 0.0340 ha

Miško žemės plotas: 2.8829 ha

Kelių plotas: 0.0962 ha

Žemės ūkio naudmenų našumo balas: 28.3

Matavimų tipas: Žemės sklypas suformuotas atliekant kadastrinius matavimus

Indeksuota žemės sklypo vertė: 5968 Eur

Indeksuota žemės sklypo vertė be miško: 21 Eur

Indeksuota miško vertė: 5947 Eur

Indeksuota miško medynų vertė: 5482 Eur

Žemės sklypo vertė: 1446 Eur

Sklypo vertė be miško žemės ir medynų: 13 Eur

Miško žemės ir medynų vertė: 1433 Eur

Miško medynų vertė: 1142 Eur

Vidutinė rinkos vertė: 6273 Eur

Vidutinės rinkos vertės nustatymo data: 2016-10-27

Vidutinės rinkos vertės nustatymo būdas: Masinis vertinimas

Kadastro duomenų nustatymo data: 2015-11-30

## 3. Daikto priklausiniai iš kito registro: įrašų nėra

## 4. Nuosavybė:

4.1.

Nuosavybės teisė

Savininkas: LIETUVOS RESPUBLIKA, a.k. 111105555

Daiktas: žemės sklypas Nr. 4400-4462-5172, aprašytas p. 2.1.

Įregistravimo pagrindas: 2016-12-05 Nacionalinės žemės tarnybos teritorinio skyriaus vedėjo sprendimas Nr. 2SK-2390-(14.2.110.)

Įrašas galioja: Nuo 2017-03-22

## 5. Valstybės ir savivaldybių žemės patikėjimo teisė:

5.1.

Valstybinės žemės patikėjimo teisė

Patikėtinis: Nacionalinė žemės tarnyba prie Žemės ūkio ministerijos, a.k. 188704927

Daiktas: žemės sklypas Nr. 4400-4462-5172, aprašytas p. 2.1.

Įregistravimo pagrindas: 2016-12-05 Nacionalinės žemės tarnybos teritorinio skyriaus vedėjo sprendimas Nr. 2SK-2390-(14.2.110.)

Įrašas galioja: Nuo 2017-03-22

## 6. Kitos daiktinės teisės: įrašų nėra

## 7. Juridiniai faktai: įrašų nėra

## 8. Žymos: įrašų nėra

## 9. Specialiosios žemės ir miško naudojimo sąlygos:

9.1.

XXVI. Miško naudojimo apribojimai



Daiktas: žemės sklypas Nr. 4400-4462-5172, aprašytas p. 2.1.  
[registravimo pagrindas: 2015-11-30 Nekilnojamojo daikto kadastro duomenų byla  
2016-12-05 Nacionalinės žemės tarnybos teritorinio skyriaus  
vedėjo sprendimas Nr. 2SK-2390-(14.2.110.)  
Plotas: 2.8829 ha  
[rašas galioja: Nuo 2017-03-21

**10. Daikto registravimas ir kadastro žymos:**

10.1.

Kadastrinius matavimus atliko (kadastro žyma)  
JONAS RUBINAS

Daiktas: žemės sklypas Nr. 4400-4462-5172, aprašytas p. 2.1.  
[registravimo pagrindas: 2008-09-03 Kvalifikacijos pažymėjimas Nr. 2M-M-613  
2015-11-30 Nekilnojamojo daikto kadastro duomenų byla  
[rašas galioja: Nuo 2017-03-21

10.2.

Suformuotas naujas (daikto registravimas)  
Daiktas: žemės sklypas Nr. 4400-4462-5172, aprašytas p. 2.1.  
[registravimo pagrindas: 2015-11-30 Nekilnojamojo daikto kadastro duomenų byla  
2016-12-05 Nacionalinės žemės tarnybos teritorinio skyriaus  
vedėjo sprendimas Nr. 2SK-2390-(14.2.110.)  
[rašas galioja: Nuo 2017-03-21

**11. Registro pastabos ir nuorodos:** įrašų nėra

**12. Kita informacija:** įrašų nėra

**13. Informacija apie duomenų sandoriui tikslinimą:** įrašų nėra

2017-03-22 15:54 08

Dokumentą atspausdino Registracijos

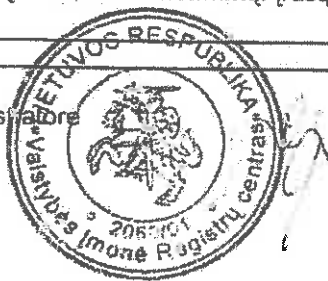

DAIVA VERENIŪTE



# ŽEMES SKLYPO PLANAS M 1:2000 Sklypo plotas 30131 m<sup>2</sup>

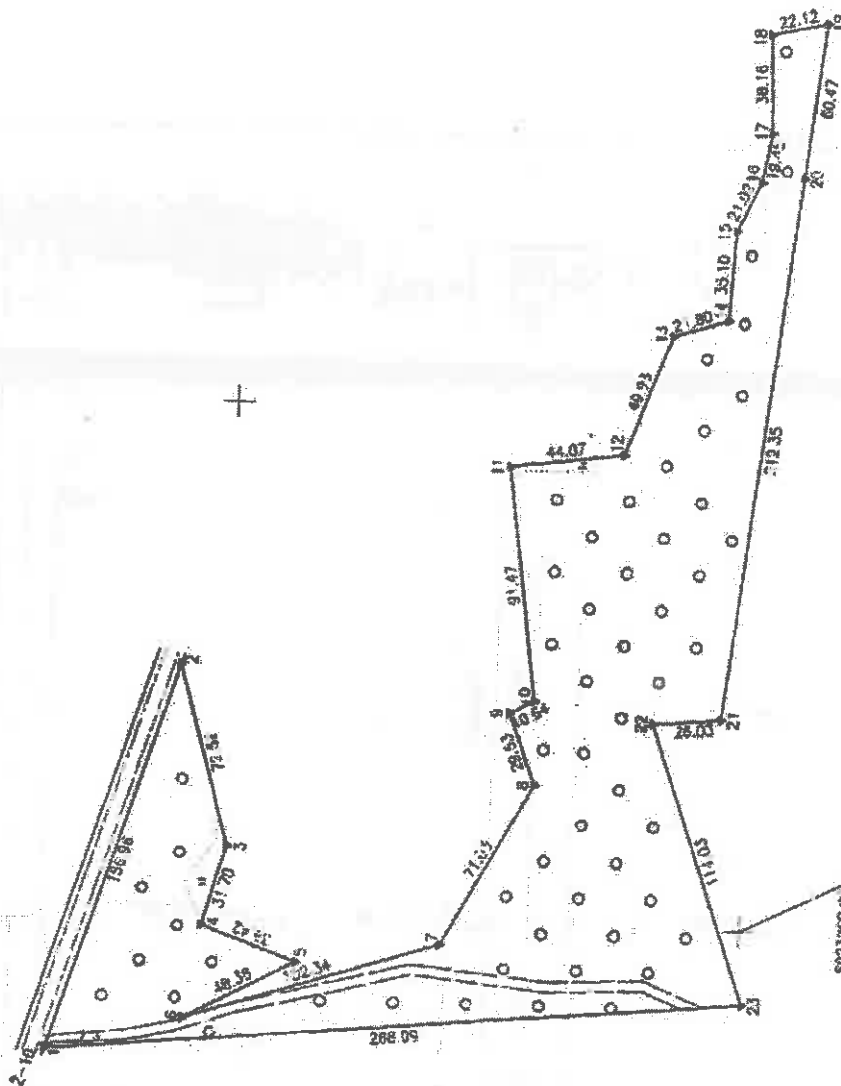

| Indikator              | veiklos | Pradžios | Uždavinys | Uždavinys |
|------------------------|---------|----------|-----------|-----------|
| Žemės sklypo kodas Nr. | 3       | 3        | 4         | 7         |
| 0                      | 0       | 0        | 0         | 4         |
| 0                      | 0       | 0        | 0         | 4         |

|                    |                  |
|--------------------|------------------|
| Sklypo pavadinimas | Sklypo Nr. 103-8 |
| Kaimo pavadinimas  | Prigriabinas     |
| Šaltinis           | 100000           |
| Plotas (kvadratai) | 30131            |
| Plotas             | 30131            |
| Plotas             | 30131            |

| Geometrinė | Uždavinys sklypo kodas Nr. | Plotas               |
|------------|----------------------------|----------------------|
| 1-2        | 30131/100000               | 30131 m <sup>2</sup> |
| 3-4        | 30131/100000               | 30131 m <sup>2</sup> |
| 5-6        | 30131/100000               | 30131 m <sup>2</sup> |
| 7-8        | 30131/100000               | 30131 m <sup>2</sup> |
| 9-10       | 30131/100000               | 30131 m <sup>2</sup> |
| 11-12      | 30131/100000               | 30131 m <sup>2</sup> |
| 13-14      | 30131/100000               | 30131 m <sup>2</sup> |
| 15-16      | 30131/100000               | 30131 m <sup>2</sup> |
| 17-18      | 30131/100000               | 30131 m <sup>2</sup> |
| 19-20      | 30131/100000               | 30131 m <sup>2</sup> |
| 21-22      | 30131/100000               | 30131 m <sup>2</sup> |
| 23-1       | 30131/100000               | 30131 m <sup>2</sup> |

2011.08.21

Šis projektas parengtas remiantis žemės sklypo planu, parengtu 2015 m. spalio 16 d. žemės sklypo planavimo pareigoms atlikti ir patvirtinti planavimui žemės naudotojų (nuosavybės) atstovų prašymu.  
Sąrašas žemės sklypo planavimo pareigų atlikti žemės naudotojų (nuosavybės) atstovų prašymu.  
2015.10.17

Šis projektas parengtas remiantis žemės sklypo planu, parengtu 2015 m. spalio 16 d. žemės sklypo planavimo pareigoms atlikti ir patvirtinti planavimui žemės naudotojų (nuosavybės) atstovų prašymu.  
Sąrašas žemės sklypo planavimo pareigų atlikti žemės naudotojų (nuosavybės) atstovų prašymu.  
2015.10.17

J. Rubino individuali įmonė

|             |        |             |        |
|-------------|--------|-------------|--------|
| Pavardė     | Vardas | Pavardė     | Vardas |
| Malinauskas | Jonas  | Malinauskas | Jonas  |
| Malinauskas | Jonas  | Malinauskas | Jonas  |
| Malinauskas | Jonas  | Malinauskas | Jonas  |

Sklypo plotas 20141 m<sup>2</sup>

Zemės sklypo kadastro Nr. 33470004

# KOORDINACIJE ZINČARSTIS

[illegible]

These things must be done, and the only way to do them is to have a strong, efficient, and well-organized government. The government must be able to enforce the law, and to protect the rights of the people. It must be able to raise the money to do these things, and to pay the salaries of the officials who are to do them. It must be able to keep the peace, and to defend the country against foreign enemies. It must be able to do all these things, and to do them in a way that is fair and just to all the people. This is the only way to have a good government, and to have a good country.