

126



VALSTYBĖS ĮMONĖ REGISTRŲ CENTRAS
Vincio Kudirkos g. 18-3, 03105 Vilnius, tel. (8 5) 2688 262, faks. (8 5) 2688 311, el.p. info@registrucentras.lt

NEKILNOJAMOJO TURTO REGISTRO CENTRINIO DUOMENŲ BANKO IŠRAŠAS

2016-09-27 10:57:01

1. Nekilnojamojo turto registre įregistruotas turtas:

Registro Nr.: 44/2078731
Registro tipas: Žemės sklypas
Sudarymo data: 2016-09-16
Šilalės r. sav., Kvėdarnos sen., Kadagynų k.
Registro tvarkytojas: Valstybės įmonės Registrų centro Tauragės filialas

2. Nekilnojamieji daiktai:

2.1. Žemės sklypas
Šilalės r. sav., Kvėdarnos sen., Kadagynų k.
Unikalus daikto numeris: 4400-4332-7082
Žemės sklypo kadastro numeris ir kadastro
vietovės pavadinimas: 8747/0001:392 Pajūralio k.v.
Daikto pagrindinė naudojimo paskirtis: Miškų ūkio
Žemės sklypo naudojimo būdas: Ūklinių miškų sklypai
Žemės sklypo plotas: 2.8018 ha
Miško žemės plotas: 2.8018 ha
Matavimų tipas: Žemės sklypas suformuotas atliekant kadastrinius
matavimus
Indeksuota žemės sklypo vertė: 3717 Eur
Indeksuota miško vertė: 3717 Eur
Indeksuota miško medynų vertė: 3125 Eur
Žemės sklypo vertė: 1021 Eur
Sklypo vertė be miško žemės ir medynų: 0 Eur
Miško žemės ir medynų vertė: 1021 Eur
Miško medynų vertė: 651 Eur
Vidutinė rinkos vertė: 3722 Eur
Vidutinės rinkos vertės nustatymo data: 2016-01-13
Vidutinės rinkos vertės nustatymo būdas: Masinis vertinimas
Kadastro duomenų nustatymo data: 2015-10-20

3. Daikto priklausiniai iš kito registro: įrašų nėra

4. Nuosavybė:

4.1. Nuosavybės teisė
Savininkas: LIETUVOS RESPUBLIKA, a.k. 111105555
Daiktas: žemės sklypas Nr. 4400-4332-7082, aprašytas p. 2.1.
Įregistravimo pagrindas: 2016-09-07 Nacionalinės žemės tarnybos teritorinio skyriaus
vedėjo sprendimas Nr. 33SK-839-(14.33.110.)
Įrašas galioja: Nuo 2016-09-27

5. Valstybės ir savivaldybių žemės patikėjimo teisė:

5.1. Valstybinės žemės patikėjimo teisė
Patikėtinis: Nacionalinė žemės tarnyba prie Žemės ūkio ministerijos,
a.k. 188704927
Daiktas: žemės sklypas Nr. 4400-4332-7082, aprašytas p. 2.1.
Įregistravimo pagrindas: 2016-09-07 Nacionalinės žemės tarnybos teritorinio skyriaus
vedėjo sprendimas Nr. 33SK-839-(14.33.110.)
Įrašas galioja: Nuo 2016-09-27

6. Kitos daiktinės teisės: įrašų nėra

7. Juridiniai faktai: įrašų nėra

8. Žymos: įrašų nėra

9. Specialiosios žemės ir miško naudojimo sąlygos:

9.1. II. Kelių apsaugos zonos
Kopija tikra
Personalo inspektore
Gaiva Stončiūtė



Daiktas: žemės sklypas Nr. 4400-4332-7082, aprašytas p. 2.1.
[registravimo pagrindas: 2016-09-07 Nacionalinės žemės tarnybos teritorinio skyriaus
vedėjo sprendimas Nr. 33SK-839-(14.33.110.)
Plotas: 0.0604 ha
[rašas galioja: Nuo 2016-09-27

9.2.

XXVI. Miško naudojimo apribojimai
Daiktas: žemės sklypas Nr. 4400-4332-7082, aprašytas p. 2.1.
[registravimo pagrindas: 2016-09-07 Nacionalinės žemės tarnybos teritorinio skyriaus
vedėjo sprendimas Nr. 33SK-839-(14.33.110.)
Plotas: 2.8018 ha
[rašas galioja: Nuo 2016-09-27

10. Daikto registravimas ir kadastro žymos:

10.1.

Kadastrinius matavimus atliko (kadastro žyma)
ARVYDAS GILVICKIS, gim. 1974-10-25
Daiktas: žemės sklypas Nr. 4400-4332-7082, aprašytas p. 2.1.
[registravimo pagrindas: 2011-06-16 Kvalifikacijos pažymėjimas Nr. 2M-M-1406
2015-10-20 Nekilnojamojo daikto kadastro duomenų byla
[rašas galioja: Nuo 2016-09-27

10.2.

Suformuotas naujas (daikto registravimas)
Daiktas: žemės sklypas Nr. 4400-4332-7082, aprašytas p. 2.1.
[registravimo pagrindas: 2016-09-07 Nacionalinės žemės tarnybos teritorinio skyriaus
vedėjo sprendimas Nr. 33SK-839-(14.33.110.)
[rašas galioja: Nuo 2016-09-27

11. Registro pastabos ir nuorodos: įrašų nėra**12. Kita informacija:** įrašų nėra**13. Informacija apie duomenų sandoriui tikslinimą:** įrašų nėra

2016-09-27 10:57:01

Dokumentą atspausdino
Skyriaus vedėjas

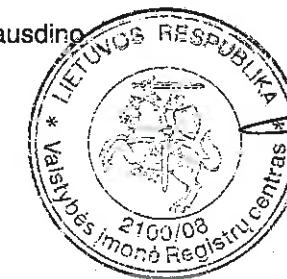

MODESTAS
ŠLEPAVIČIUS



Kopija tikra
Personalo inspektore
Gaija Stončiūtė

124

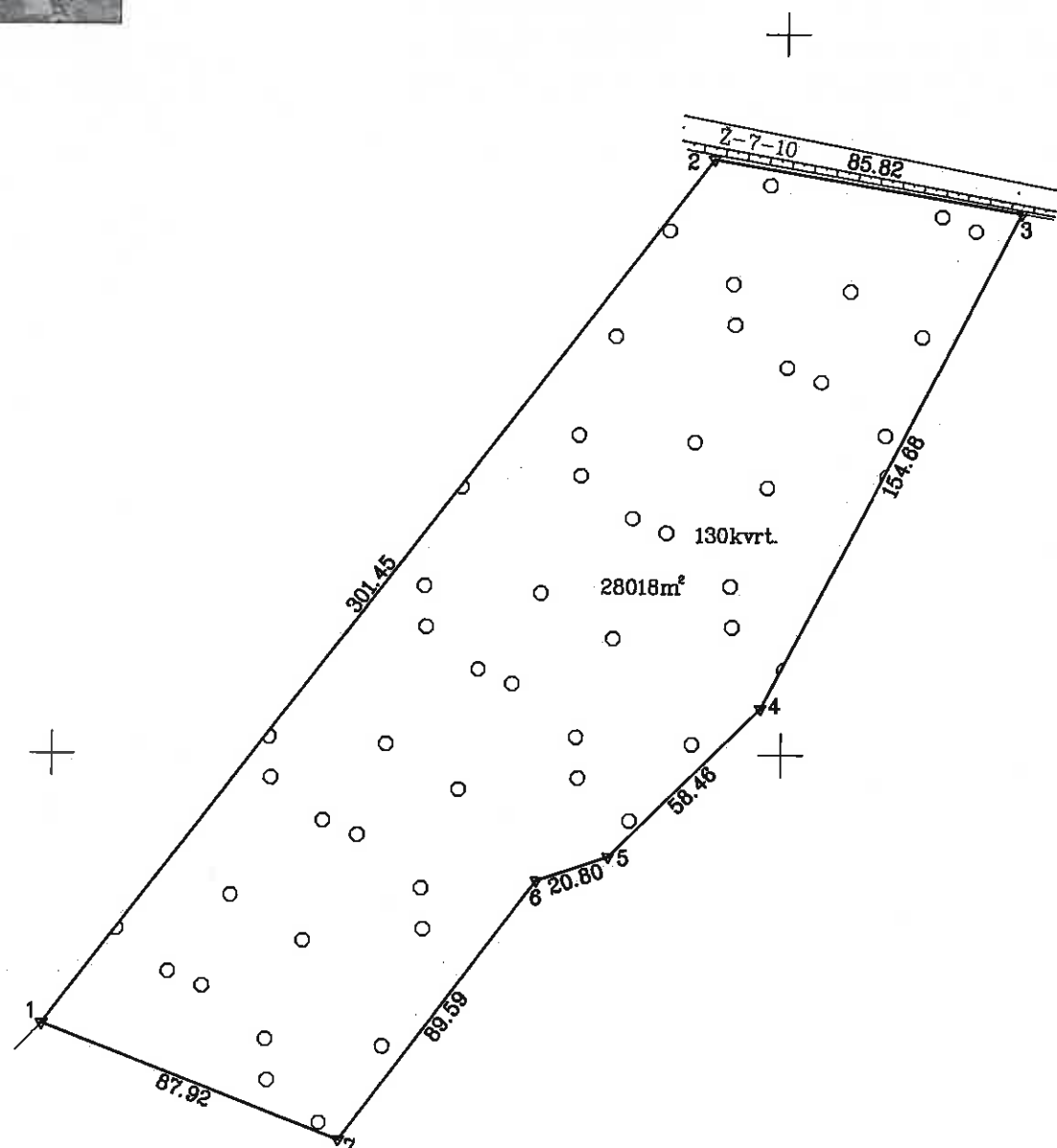

6159400.00
368800.00

0.00
0.00

DIFFAVO

1997, 1998, 1999, 2000, 2001, 2002, 2003, 2004, 2005, 2006, 2007, 2008, 2009, 2010, 2011, 2012, 2013, 2014, 2015, 2016, 2017, 2018, 2019, 2020, 2021, 2022, 2023, 2024, 2025, 2026, 2027, 2028, 2029, 2030, 2031, 2032, 2033, 2034, 2035, 2036, 2037, 2038, 2039, 2040, 2041, 2042, 2043, 2044, 2045, 2046, 2047, 2048, 2049, 2050, 2051, 2052, 2053, 2054, 2055, 2056, 2057, 2058, 2059, 2060, 2061, 2062, 2063, 2064, 2065, 2066, 2067, 2068, 2069, 2070, 2071, 2072, 2073, 2074, 2075, 2076, 2077, 2078, 2079, 2080, 2081, 2082, 2083, 2084, 2085, 2086, 2087, 2088, 2089, 2090, 2091, 2092, 2093, 2094, 2095, 2096, 2097, 2098, 2099, 2100, 2101, 2102, 2103, 2104, 2105, 2106, 2107, 2108, 2109, 2110, 2111, 2112, 2113, 2114, 2115, 2116, 2117, 2118, 2119, 2120, 2121, 2122, 2123, 2124, 2125, 2126, 2127, 2128, 2129, 2130, 2131, 2132, 2133, 2134, 2135, 2136, 2137, 2138, 2139, 2140, 2141, 2142, 2143, 2144, 2145, 2146, 2147, 2148, 2149, 2150, 2151, 2152, 2153, 2154, 2155, 2156, 2157, 2158, 2159, 2160, 2161, 2162, 2163, 2164, 2165, 2166, 2167, 2168, 2169, 2170, 2171, 2172, 2173, 2174, 2175, 2176, 2177, 2178, 2179, 2180, 2181, 2182, 2183, 2184, 2185, 2186, 2187, 2188, 2189, 2190, 2191, 2192, 2193, 2194, 2195, 2196, 2197, 2198, 2199, 2200, 2201, 2202, 2203, 2204, 2205, 2206, 2207, 2208, 2209, 2210, 2211, 2212, 2213, 2214, 2215, 2216, 2217, 2218, 2219, 2220, 2221, 2222, 2223, 2224, 2225, 2226, 2227, 2228, 2229, 2230, 2231, 2232, 2233, 2234, 2235, 2236, 2237, 2238, 2239, 2240, 2241, 2242, 2243, 2244, 2245, 2246, 2247, 2248, 2249, 2250, 2251, 2252, 2253, 2254, 2255, 2256, 2257, 2258, 2259, 2260, 2261, 2262, 2263, 2264, 2265, 2266, 2267, 2268, 2269, 2270, 2271, 2272, 2273, 2274, 2275, 2276, 2277, 2278, 2279, 2280, 2281, 2282, 2283, 2284, 2285, 2286, 2287, 2288, 2289, 2290, 2291, 2292, 2293, 2294, 2295, 2296, 2297, 2298, 2299, 2300, 2301, 2302, 2303, 2304, 2305, 2306, 2307, 2308, 2309, 2310, 2311, 2312, 2313, 2314, 2315, 2316, 2317, 2318, 2319, 2320, 2321, 2322, 2323, 2324, 2325, 2326, 2327, 2328, 2329, 2330, 2331, 2332, 2333, 2334, 2335, 2336, 2337, 2338, 2339, 2340, 2341, 2342, 2343, 2344, 2345, 2346, 2347, 2348, 2349, 2350, 2351, 2352, 2353, 2354, 2355, 2356, 2357, 2358, 2359, 2360, 2361, 2362, 2363, 2364, 2365, 2366, 2367, 2368, 2369, 2370, 2371, 2372, 2373, 2374, 2375, 2376, 2377, 2378, 2379, 2380, 2381, 2382, 2383, 2384, 2385, 2386, 2387, 2388, 2389, 2390, 2391, 2392, 2393, 2394, 2395, 2396, 2397, 2398, 2399, 2400, 2401, 2402, 2403, 2404, 2405, 2406, 2407, 2408, 2409, 2410, 2411, 2412, 2413, 2414, 2415, 2416, 2417, 2418, 2419, 2420, 2421, 2422, 2423, 2424, 2425, 2426, 2427, 2428, 2429, 2430, 2431, 2432, 2433, 2434, 2435, 2436, 2437, 2438, 2439, 2440, 2441, 2442, 2443, 2444, 2445, 2446, 2447, 2448, 2449, 2450, 2451, 2452, 2453, 2454, 2455, 2456, 2457, 2458, 2459, 2460, 2461, 2462, 2463, 2464, 2465, 2466, 2467, 2468, 2469, 2470, 2471, 2472, 2473, 2474, 2475, 2476, 2477, 2478, 2479, 2480, 2481, 2482, 2483, 2484, 2485, 2486, 2487, 2488, 2489, 2490, 2491, 2492, 2493, 2494, 2495, 2496, 2497, 2498, 2499, 2500, 2501, 2502, 2503, 2504, 2505, 2506, 2507, 2508, 2509, 2510, 2511, 2512, 2513, 2514, 2515, 2516, 2517, 2518, 2519, 2520, 2521, 2522, 2523, 2524, 2525, 2526, 2527, 2528, 2529, 2530, 2531, 2532, 2533, 2534, 2535, 2536, 2537, 2538, 2539, 2540, 2541, 2542, 2543, 2544, 2545, 2546, 2547, 2548, 2549, 2550, 2551, 2552, 2553, 2554, 2555, 2556, 2557, 2558, 2559, 2560, 2561, 2562, 2563, 2564, 2565, 2566, 2567, 2568, 2569, 2570, 2571, 2572, 2573, 2574, 2575, 2576, 2577, 2578, 2579, 2580, 2581, 2582, 2583, 2584, 2585, 2586, 2587, 2588, 2589, 2590, 2591, 2592, 2593, 2594, 2595, 2596, 2597, 2598, 2599, 2600, 2601, 2602, 2603, 2604, 2605, 2606, 2607, 2608, 2609, 2610, 2611, 2612, 2613, 2614, 2615, 2616, 2617, 2618, 2619, 2620, 2621, 2622, 2623, 2624, 2625, 2626, 2627, 2628, 2629, 2630, 2631, 2632, 2633, 2634, 2635, 2636, 2637, 2638, 2639, 2640, 2641, 2642, 2643, 2644, 2645, 2646, 2647, 2648, 2649, 2650, 2651, 2652, 2653, 2654, 2655, 2656, 2657, 2658, 2659, 2660, 2661, 2662, 2663, 2664, 2665, 2666, 2667, 2668, 2669, 2670, 2671, 2672, 2673, 2674, 2675, 2676, 2677, 2678, 26

RESEARCH
 by *James M. Smith, Jr.*

UREDIA

**Personālo inspektorē
Gaiva Stončiutē**

Gatvė, namo Nr.	Skil.Nr.1468-3
Kaimas (miestelis)	Kadagynų
Seniūnija	Kvėdarnos
Miestas (rajonas)	Šilalės
Apskritis	Tauragės

Gretimybė	Gretimio žemės sklypo kadastro Nr.	Pastabos
1-2		Valstybinė žemė
2-3		10m. pl.kelias
3-7-1	874700010324	

2016-08-16

V) Registru centro Tauragės filialas

GIS grupės vadēja
(pareigos)

(paraças)

Birutė Jankauskienė
(vardas, pavardė)

Su paženkliatomis vietovėse žemės sklypo ribomis, aprašytais 2015 m. rugpjūčio mėn. 24 d. žemės sklypo paženklinimo-parodymo akte, ir nustatyti plotu sutinku: Žemės savininkas (nandotojas):

Alf. Rieta vārds "Māras" miškininkas
tāpat, pavarde. Ziedrūnas Mažeika

(parafas)

{data}

Nacionalinės žemės tarnybos prie Žemės Ūkio ministerijos Šilalės skyrius

Patikrinoma:

Suderino: . . . vedēja
(pareigos)

Šilalės skyrius



Romualdas Bukauskas
(vardas pavardė)

2016-09-08
(date)

A.V.

GEOGAMA

UAB "GEOGAMA", i/k 302798906, Universiteto 8A, Akademijos mstl., Kauno r.

Pareigos	Parašas	Vardas, pavardė	Data
Direktorius		Arvydas Gilvickis	2015-10-09
Matininkas		Arvydas Gilvickis	2015-10-09
Asistentas		Povilas Ringaila	2015-10-09

ŽEMĖS SKLYPO PLANAS M 1:2000

Sklypo plotas 28018m²

Žemės sklypo kadastro Nr. 8 7 4 7 0 0 0 1

KOORDINACIJŲ ŽINIARAŠTIS

Koordinacijų sistema LKS-94							
Taško Nr.	Kodas	X	Y	Taško Nr.	Kodas	X	Y
1	R	6159525.10	368598.13				
2	R	6159785.37	368780.18				
3	R	6159750.57	368864.72				
4	R	6159612.85	368794.30				
5	R	6159571.56	368752.92				
6	R	6159564.90	368733.21				
7	R	6159492.87	368679.93				

SKLYPO CENTRO KOORDINATĖS		
Koordinacijų sistema	Koordinatės X/Y	Planšetės nomenklatūra
Sistema, kurioje vykdyti matavimai	X=6159640 Y=368745	33/51
Valstybinė LKS-1994	X=6159640 Y=368745	33/51

Žiniaraštį sudarė	Arvydas Gilvickis, 2M-M-1406	2015-10-09
	(parašas) (vardas ir pavardė, pažymėjimo Nr.)	(data)

Ištrauka iš Lietuvos Administracinių teisų pažeidimų kodekso.

47 straipsnis. Pastovių žemėnaudos riboženkių subaikinimas arba gadinimas - užtraukia baudą nuo septyniadesimt dviejų iki vieno šimto keturiasdesimt keturių eurų

Duomenys apie žemės naudojimo apribojimus

Eil. Nr.	Kodas	Apribojimai	Žemės plotas, m ²
1	2	3	4
1	26	Miško naudojimo apribojimai	28018
2	2	Kelių apsaugos zonos	604
-	-	-	-

SERVITUTAS

Eil. Nr.	Kodas	Servituto rūšis	Plotas m ²
-	-	Nėra	-
-	-	-	-
-	-	-	-

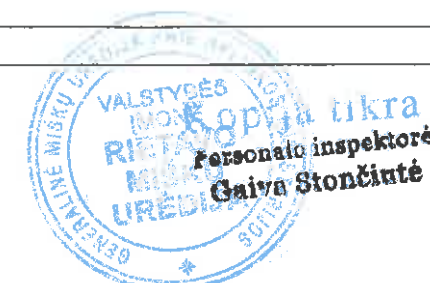

128



VALSTYBĖS ĮMONĖ REGISTRŲ CENTRAS
Vincio Kudirkos g. 18-3, 03105 Vilnius, tel. (8 5) 2688 262, faks. (8 5) 2688 311, el.p. info@registrucentras.lt

NEKILNOJAMOJO TURTO REGISTRO CENTRINIO DUOMENŲ BANKO IŠRAŠAS

2016-12-21 10:10:39

1. Nekilnojamojo turto registre įregistruotas turtas:

Registro Nr.: 44/2100367

Registro tipas: Žemės sklypas

Sudarymo data: 2016-12-12

Šilalės r. sav., Kvėdarnos sen., Kadagynų k.

Registro tvarkytojas: Valstybės įmonės Registrų centro Tauragės filialas

2. Nekilnojamieji daiktai:

2.1.

Žemės sklypas

Šilalės r. sav., Kvėdarnos sen., Kadagynų k.

Unikalus daikto numeris: 4400-4441-0062

Žemės sklypo kadastro numeris ir kadastro

vietovės pavadinimas: 8747/0001:395 Pajūralio k.v.

Daikto pagrindinė naudojimo paskirtis: Miškų ūkio

Žemės sklypo naudojimo būdas: Ūkinių miškų sklypai

Žemės sklypo plotas: 1.2398 ha

Miško žemės plotas: 1.1762 ha

Kelių plotas: 0.0164 ha

Kitos žemės plotas: 0.0472 ha

Matavimų tipas: Žemės sklypas suformuotas atliekant kadastrinius matavimus

Indeksuota žemės sklypo vertė: 832 Eur

Indeksuota žemės sklypo vertė be miško: 5 Eur

Indeksuota miško vertė: 827 Eur

Indeksuota miško medynų vertė: 576 Eur

Žemės sklypo vertė: 280 Eur

Sklypo vertė be miško žemės ir medynų: 3 Eur

Miško žemės ir medynų vertė: 277 Eur

Miško medynų vertė: 120 Eur

Vidutinė rinkos vertė: 851 Eur

Vidutinės rinkos vertės nustatymo data: 2016-09-28

Vidutinės rinkos vertės nustatymo būdas: Masinis vertinimas

Kadastro duomenų nustatymo data: 2016-09-05

3. Daikto priklausiniai iš kito registro: įrašų nėra

4. Nuosavybė:

4.1.

Nuosavybės teisė

Savininkas: LIETUVOS RESPUBLIKA, a.k. 111105555

Daiktas: žemės sklypas Nr. 4400-4441-0062, aprašytas p. 2.1.

Įregistravimo pagrindas: 2016-12-07 Nacionalinės žemės tarnybos teritorinio skyriaus vedėjo sprendimas Nr. 33SK-1278-(14.33.110.)

Įrašas galioja: Nuo 2016-12-21

5. Valstybės ir savivaldybių žemės patikėjimo teisė:

5.1.

Valstybinės žemės patikėjimo teisė

Patikėtinis: Nacionalinė žemės tarnyba prie Žemės ūkio ministerijos, a.k. 188704927

Daiktas: žemės sklypas Nr. 4400-4441-0062, aprašytas p. 2.1.

Įregistravimo pagrindas: 2016-12-07 Nacionalinės žemės tarnybos teritorinio skyriaus vedėjo sprendimas Nr. 33SK-1278-(14.33.110.)

Įrašas galioja: Nuo 2016-12-21

6. Kitos daiktinės teisės : įrašų nėra

7. Juridiniai faktai: įrašų nėra

8. Žymos: įrašų nėra

Personalo inspektorė
Gaiva Stončintė

9. Specialiosios žemės ir miško naudojimo sąlygos:

9.1.

XXVI. Miško naudojimo apribojimai

Daiktas: žemės sklypas Nr. 4400-4441-0062, aprašytas p. 2.1.

[registravimo pagrindas: 2016-12-07 Nacionalinės žemės tarnybos teritorinio skyriaus vedėjo sprendimas Nr. 33SK-1278-(14.33.110.)

Plotas: 1.1762 ha

[rašas galioja: Nuo 2016-12-21

10. Daikto registravimas ir kadastro žymos:

10.1.

Suformuotas naujas (daikto registravimas)

Daiktas: žemės sklypas Nr. 4400-4441-0062, aprašytas p. 2.1.

[registravimo pagrindas: 2016-12-07 Nacionalinės žemės tarnybos teritorinio skyriaus vedėjo sprendimas Nr. 33SK-1278-(14.33.110.)

[rašas galioja: Nuo 2016-12-21

10.2.

Kadastrinius matavimus atliko (kadastro žyma)**POVILAS RINGAILA**

Daiktas: žemės sklypas Nr. 4400-4441-0062, aprašytas p. 2.1.

[registravimo pagrindas: 2016-07-18 Kvalifikacijos pažymėjimas Nr. 2M-M-2443
2016-09-05 Nekilnojamojo daikto kadastro duomenų byla

[rašas galioja: Nuo 2016-12-21

11. Registro pastabos ir nuorodos: įrašų nėra**12. Kita informacija:** įrašų nėra**13. Informacija apie duomenų sandoriui tikslinimą:** įrašų nėra

2016-12-21 10:10:39

Dokumentą atspausdino
Skyriaus vedėjasMODESTAS
ŠLEPAVIČIUS

Kopija tikra

Personalo inspektore
Gaiva Stončiūtė

ŽEMĖS SKLYPO PLANAS M 1:2000

Sklypo plotas 12398m²

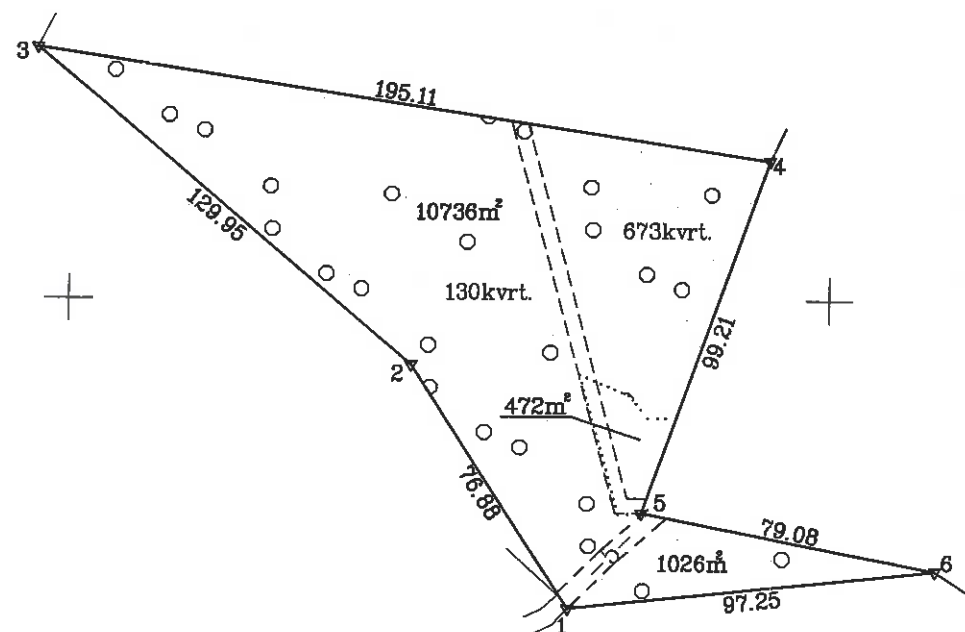

6159400.00
368200.00



Kopija tikra
Personalo inspektore
Gaija Stončintė

Kadastro:	vieta:	Pajūralio	blokas	sklypas
Žemės sklypo kadastro Nr.	8	7	4	7 0 0 0 1

Gatvė, namo Nr.	Sk. Nr. 1468-2
Kaimas (miestelis)	Kadagynų
Seniūnija	Kvedarnos
Miestas (rajonas)	Šilalės
Apskritis	Tauragės

Gretimybė	Gretimio žemės sklypo kadastro Nr.	Pastabos
1-3		Valstybinė žemė
3-4	874700010351	
4-6	874700010160	
6-1	874700010324	

**ŽEMĖS SKLYPO RIBOS
PAŽYMĖTOS KADASTRO ŽEMĖLAPYJE**
2016.12.12
VI Registrų centro Tauragės filialas

Vyresnioji kadastro specialistė (parašas) Regina Būrierė (vardas, pavardė)

Su paženklintomis vietovėse žemės sklypo ribomis, aprašytais 2015 m. rugsėjo mėn. 25 d. žemės sklypo paženklinimo-parodymo akte, ir nustatytu plotu sutinku:
Žemės savininkas (naudotojas):

VI, "Rietavo miškų urėdija" (vardas, pavardė) Vyriausiasis miškininkas Žydrūnas Mažeika

Nacionalinės žemės tarnybos prie Žemės ūkio ministerijos Šilalės skyrius

Patikrino: Suderino: vedėjas (parašas) Romualdas Bukauskas (vardas, pavardė) 2016-12-06 (data) A.V.

GEOGAMA

UAB "GEOGAMA", į/k 302798906, Universiteto BA, Akademijos mstl., Kauno r.

Pareigos	Parašas	Vardas, pavardė	Data
Direktorius		Povilas Ringaila	2016-09-05
Matininkas		Povilas Ringaila	2016-09-05

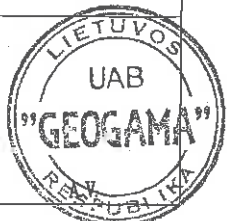

ŽEMĖS SKLYPO PLANAS M 1:2000

Sklypo plotas 12398m²

Žemės sklypo kadastro Nr. 8 7 4 7 0 0 0 1

KOORDINACIŲ ŽINIARAŠTIS

Koordinacių sistema LKS-94							
Taško Nr.	Kodas	X	Y	Taško Nr.	Kodas	X	Y
1	R	6159517.97	368331.88				
2	R	6159582.58	368290.21				
3	R	6159666.62	368191.09				
4	R	6159636.91	368383.92				
5	R	6159543.31	368351.02				
6	R	6159528.04	368428.61				
SKLYPO CENTRO KOORDINATĖS							
Koordinacių sistema		Koordinatės X/Y		Planšetės nomenklatūra			
Sistema, kurioje vykdyti matavimai		X=6159604 Y=368320		33/51			
Valstybinė LKS-1994		X=6159604 Y=368320		33/51			
Žiniaraštį sudarė		Povilas Ringaila; 2M-M-2443		2016-09-05			
		(parašas) (vardas ir pavardė, pažymėjimo Nr.)		(data)			

Ištrauka iš Lietuvos Administracinių teisinių pažeidimų kodekso.
47 straipsnis. Pastovių žemėnaudos riboženklų sunaikinimas arba gadinimas - užtraukia baudą nuo septyniasdešimt dviejų iki vieno šimto keturiasdešimt keturių eurų

Duomenys apie žemės naudojimo apribojimus

Eil. Nr.	Kodas	Apribojimai	Žemės plotas, m²
1	2	3	4
1	26	Misko naudojimo apribojimai	11762
-	-	-	-

SERVITUTAS			
Eil. Nr.	Kodas	Servituto rūšis	Plotas m²
-	-	Nėra	-
-	-	-	-
-	-	-	-



Kopija tikra
Personalo inspektore
Gaiva Stončiūtė



VALSTYBĖS ĮMONĖ REGISTRŲ CENTRAS
Vinco Kudirkos g. 18-3, 03105 Vilnius, tel. (8 5) 2688 262, faks. (8 5) 2688 311, el.p. info@registrucentras.lt

NEKILNOJAMOJO TURTO REGISTRO CENTRINIO DUOMENŲ BANKO IŠRAŠAS

2017-04-21 14:24:44

1. Nekilnojamojo turto registre įregistruotas turtas:

Registro Nr.: 44/2126800
Registro tipas: Žemės sklypas
Sudarymo data: 2017-04-13
Šilalės r. sav., Kvėdarnos sen., Gvaldų k.
Registro tvarkytojas: Valstybės įmonės Registrų centro Tauragės filialas

2. Nekilnojamieji daiktai:

2.1. Žemės sklypas
Šilalės r. sav., Kvėdarnos sen., Gvaldų k.
Unikalus daikto numeris: 4400-4571-0165
Žemės sklypo kadastro numeris ir kadastro
vietovės pavadinimas: 8747/0001:397 Pajūralio k.v.
Daikto pagrindinė naudojimo paskirtis: Miškų ūkio
Žemės sklypo naudojimo būdas: Ūkinii miškų sklypai
Žemės sklypo plotas: 11.9305 ha
Miško žemės plotas: 11.6719 ha
Vandens telkinių plotas: 0.0016 ha
Kitos žemės plotas: 0.2570 ha
Žemės ūkio naudmenų našumo balas: 30.0
Matavimų tipas: Žemės sklypas suformuotas atliekant kadastrinius
matavimus
Indeksuota žemės sklypo vertė: 16704 Eur
Indeksuota žemės sklypo vertė be miško: 5 Eur
Indeksuota miško vertė: 16699 Eur
Indeksuota miško medynų vertė: 14314 Eur
Žemės sklypo vertė: 4476 Eur
Sklypo vertė be miško žemės ir medynų: 3 Eur
Miško žemės ir medynų vertė: 4473 Eur
Miško medynų vertė: 2982 Eur
Vidutinė rinkos vertė: 17164 Eur
Vidutinės rinkos vertės nustatymo data: 2017-02-15
Vidutinės rinkos vertės nustatymo būdas: Masinis vertinimas
Kadastro duomenų nustatymo data: 2017-02-15

3. Daikto priklausiniai iš kito registro: įrašų nėra

4. Nuosavybė:

4.1. Nuosavybės teisė
Savininkas: LIETUVOS RESPUBLIKA, a.k. 111105555
Daiktas: žemės sklypas Nr. 4400-4571-0165, aprašytas p. 2.1.
Įregistravimo pagrindas: 2017-04-06 Nacionalinės žemės tarnybos teritorinio skyriaus
vedėjo sprendimas Nr. 33SK-362-(14.33.110.)
Įrašas galioja: Nuo 2017-04-21

5. Valstybės ir savivaldybių žemės patikėjimo teisė:

5.1. Valstybinės žemės patikėjimo teisė
Patikėtinis: Nacionalinė žemės tarnyba prie Žemės ūkio ministerijos,
a.k. 188704927
Daiktas: žemės sklypas Nr. 4400-4571-0165, aprašytas p. 2.1.
Įregistravimo pagrindas: 2017-04-06 Nacionalinės žemės tarnybos teritorinio skyriaus
vedėjo sprendimas Nr. 33SK-362-(14.33.110.)
Įrašas galioja: Nuo 2017-04-21

6. Kitos daiktinės teisės : įrašų nėra

7. Juridiniai faktai: įrašų nėra



8. Žymos: įrašų nėra

9. Specialiosios žemės ir miško naudojimo sąlygos:

9.1.

XXVI. Miško naudojimo apribojimai

Daiktas: žemės sklypas Nr. 4400-4571-0165, aprašytas p. 2.1.

Įregistravimo pagrindas: 2017-04-06 Nacionalinės žemės tarnybos teritorinio skyriaus vedėjo sprendimas Nr. 33SK-362-(14.33.110.)

Plotas: 11.6719 ha

Įrašas galioja: Nuo 2017-04-21

10. Daikto registravimas ir kadastro žymos:

10.1.

Kadastrinius matavimus atliko (kadastro žyma)

POVILAS RINGAILA

Daiktas: žemės sklypas Nr. 4400-4571-0165, aprašytas p. 2.1.

Įregistravimo pagrindas: 2016-07-18 Kvalifikacijos pažymėjimas Nr. 2M-M-2443

2017-02-15 Nekilnojamojo daikto kadastro duomenų byla

Įrašas galioja: Nuo 2017-04-21

10.2.

Suformuotas naujas (daikto registravimas)

Daiktas: žemės sklypas Nr. 4400-4571-0165, aprašytas p. 2.1.

Įregistravimo pagrindas: 2017-04-06 Nacionalinės žemės tarnybos teritorinio skyriaus vedėjo sprendimas Nr. 33SK-362-(14.33.110.)

Įrašas galioja: Nuo 2017-04-21

11. Registro pastabos ir nuorodos: įrašų nėra

12. Kita informacija: įrašų nėra

13. Informacija apie duomenų sandoriui tikslinimą: įrašų nėra

2017-04-21 14:24:44

Dokumentą atspausdino
Skyriaus vedėjas

MODESTAS
ŠLEPAVIČIUS



ŽEMĖS SKLYPO PLANAS M 1:2000

Sklypo plotas 119305m²



ŽEMĖS SKLYPO RIBOS
PAŽYMĖTOS KADASTRO ŽEMĖLAPYJE

2017 04 13
VI Registrų centro Tauragės filialas

Vyresnioji kadastro specialistė (pareigos) Regina Būrienė (parašas) (vardas, pavardė)

Kadastras:	vietovė	Pajūralio	blokas	sklypas
Žemės sklypo kadastro Nr.	8	7	4	7 0 0 0 1 397

Gatvė, namo Nr.	Skl. Nr. 1468-9
Kaimas (miestelis)	Gvaldų
Seniūnija	Kvėdarnos
Miestas (rajonas)	Šilalės
Apskritis	Tauragės

Gretimybė	Gretimo žemės sklypo kadastro Nr.	Pastabos
1-2		6m. pl. kelias
2-6	874700010249	
6-7	874700010374	
7-9	874700010371	
9-18	874700010162	
18-19		Valstybinė žemė
19-21	874700010057	
21-24-1	874700010250	

Su paženklinimais vietovėje žemės sklypo ribomis, aprašytomis m.
. mėn. . . d. žemės sklypo paženklinimo-parodymo akte, ir nustatytu plotu sutinku:
Žemės savininkas (naudotojas):
VI. "Rietavo miškų urėdija"
(vardas, pavardė) (parašas) (data)

Nacionalinės žemės tarnybos prie Žemės ūkio ministerijos Šilalės skyrius

Patikrino: Suderino: Romualdas Bukauskas 2017-04-05
(parašas) (data)

GEOGAMA

UAB "GEOGAMA", /k/ 302788908, Universiteto 8A, Akademijos mstl., Kauno r.

Pareigos	Pareigos	Vardas, pavardė	Data
Direktorius		Povilas Ringaila	2018-09-05
Matininkas		Povilas Ringaila	2018-09-05



Gretimybė	Atstumas
3-4	31.38
4-5	12.42
8-9	1.83
9-10	23.63
10-11	18.11
11-12	48.17
12-13	45.20
13-14	35.35
14-15	34.73
15-16	16.88
16-17	20.52
17-18	33.91
23-24	40.53

6159600.00
365400.00



ŽEMĖS SKLYPO PLANAS M 1:2000

Sklypo plotas 119305m²

Žemės sklypo kadastro Nr. 8 7 4 7 0 0 0 1

KOORDINAČIŲ ŽINIARAŠTIS

Koordinatinių sistema LKS-94							
Taško Nr.	Kodas	X	Y	Taško Nr.	Kodas	X	Y
1	R	6159812.31	365300.90				
2	R	6159951.57	365406.29				
3	R	6159812.51	365596.22				
4	R	6159843.05	365603.42				
5	R	6159836.03	365613.67				
6	R	6159919.04	365668.68				
7	R	6160044.35	365726.08				
8	R	6159971.87	365823.77				
9	R	6159970.78	365825.23				
10	R	6159952.62	365810.11				
11	R	6159937.89	365799.58				
12	R	6159895.80	365776.15				
13	R	6159858.41	365750.76				
14	R	6159823.06	365750.80				
15	R	6159789.18	365758.42				
16	R	6159773.35	365764.29				
17	R	6159759.38	365779.32				
18	R	6159730.79	365797.55				
19	R	6159599.06	365800.38				
20	R	6159540.01	365789.52				
21	R	6159624.63	365548.98				
22	R	6159686.09	365454.21				
23	R	6159776.19	365455.96				
24	R	6159779.33	365415.55				
SKLYPO CENTRO KOORDINATĖS							
Koordinatinių sistema		Koordinatės X/Y		Planšetės nomenklatūra			
Sistema, kurioje vykdyti matavimai		X=6159758 Y=365631		32/51			
Valstybinė LKS-1994		X=6159758 Y=365631		32/51			
Žiniaraštį sudarė		Povilas Ringaila, 2M-M-2443		2016-09-05			

Ištrauka iš Lietuvos Administracinių teisių pažeidimų kodekso:

47 straipsnis. Pastovių žemėnaudos riboženklų sunaikinimas arba gadinimas - užtraukia baudą nuo septyniadesimt dviejų iki vieno šimto keturiasdesimt keturių eurų

Duomenys apie žemės naudojimo apribojimus

Eil. Nr.	Kodas	Apribojimai	Žemės plotas, m ²
1	2	3	4
1	26	Miško naudojimo apribojimai	116719
-	-	-	-

SERVITUTAS

Eil. Nr.	Kodas	Servituto rūšis	Plotas m ²
-	-	Nėra	-
-	-	-	-
-	-	-	-



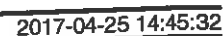

9.1

XXVI. Miško naudojimo apribojimai

Kopija tikra

Personale inspektors

Garza Blanca 0817 04 25

10. Daikto registravimas ir kadastro žymos:

10.1

Daiktas: žemės sklypas Nr. 4400-4571-0265, aprašytas p. 2.1.
[registravimo pagrindas: 2011-06-16 Kvalifikacijos pažymėjimas Nr. 2M-M-1406
2017-02-14 Nekilnojamojo daikto kadastro duomenų byla
[rašas galioja: Nuo 2017-04-25

10.2.

Suformuotas naujas (daikto registravimas)
 Daiktas: **žemės sklypas Nr. 4400-4571-0265, aprašytas p. 2.1.**
 Įregistravimo pagrindas: **2017-04-06 Nacionalinės žemės tarnybos teritorinio skyriaus**
vedėjo sprendimas Nr. 33SK-357-(14.33.110.)
 Įrašas galioja: **Nuo 2017-04-25**

11. Registro pastabos ir nuorodos: įrašų nėra

12. Kita informacija: įrašų nėra

13. Informacija apie duomenų sandoriui tikslinimą: įrašų nėra

2017-04-25 14:45:32

Dokumentą atspausdino
Skyriaus vedėjas

~~MODESTAS ŠLEPAVIČIUS~~



Kopija tikra
Personalo inspektorė
Giedrė Čiulienė

ŽEMĖS SKLYPO PLANAS M 1:2000

Sklypo plotas 27765m²

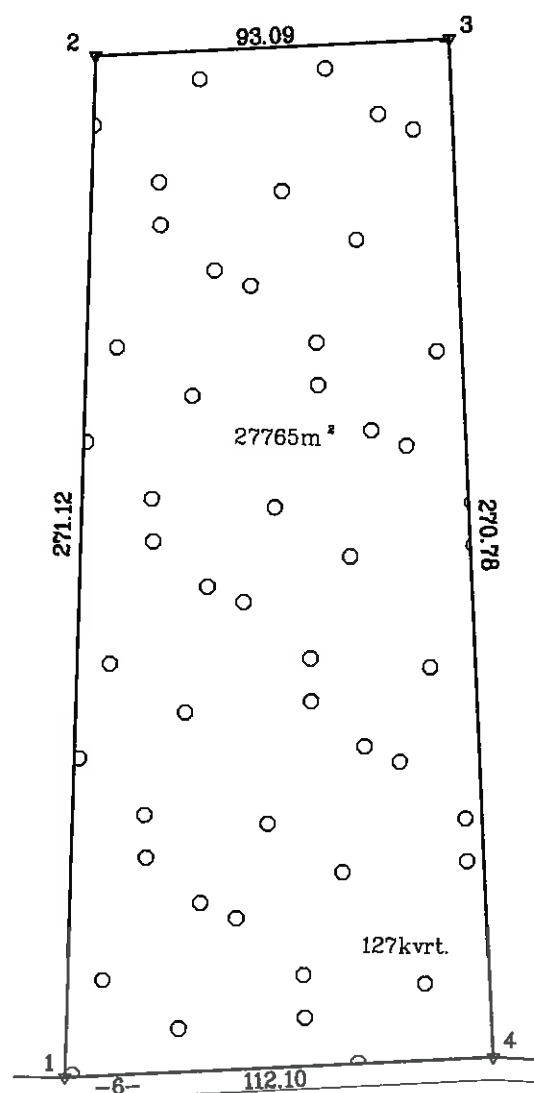

6158600.00
364200.00



Kopija tikra
Personalo inspektorė
Gaitė Raudonė

Kadastro:	vieta:	Pajūralio	blokas					sklypas	
Žemės sklypo kadastro Nr.:			8	7	4	7	0	0	1

Gatvė, namo Nr.	Skil.Nr. 1468-10
Kaimas (miestelis)	Sakėnų
Seniūnija	Kvėdarnos
Miestas (rajonas)	Šilalės
Apskritis	Tauragės

Gretimybė	Gretimų žemės sklypo kadastro Nr.	Pastabos
1-4	874700010327	
4-1		6m. pl. kelias

ŽEMĖS SKLYPO RIBOS
PAŽYMĖTOS KADASTRO ŽEMĖLAPYJE
2017-04-13
V. Registrų centro Tauragės filialas

Vyresnioji kadastro specialistė (parašas) Regina Būrienė (vardas, pavardė)

Su paženklinimais vietovėje žemės sklypo ribomis, aprašytais 2015 m. rugsėjo mėn. 25 d. žemės sklypo paženklinimo-pašėdymo akte, ir nustatyto ploto sutinku: Žemės savininkas (naudotojas):

V. Rietavo miškų urėdijai
(vardas, pavardė) Vyriausiasis miškininkas
Žydrūnas Mažeika

Nacionalinės žemės tarnybos prie Žemės ūkio ministerijos Šilalės skyrius

Patikrino: Suderino: (parašas) (parašas) Romualdas Bukauskas (vardas, pavardė) 2017-04-05 (data) A.V.

GEOGAMA

UAB "GEOGAMA", i/k 302798906, Universiteto 8A, Akademijos mstl., Kauno r.

Pareigos	Parašas	Vardas, pavardė	Data
Direktorius		Arvydas Gilvickis	2015-10-08
Matininkas		Arvydas Gilvickis	2015-10-08
Asistentas		Povilas Ringaila	2015-10-08

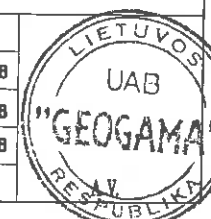

ŽEMĖS SKLYPO PLANAS M 1:2000

Sklypo plotas 27765m²

Žemės sklypo kadastro Nr. 8 7 4 7 0 0 0 1

KOORDINAČIŲ ŽINIARAŠTIS

Koordinatų sistema LKS-94							
Taško Nr.	Kodas	X	Y	Taško Nr.	Kodas	X	Y
1	R	6158539.01	364047.30				
2	R	6158810.12	364049.22				
3	R	6158815.86	364142.13				
4	R	6158545.62	364159.20				
SKLYPO CENTRO KOORDINATĖS							
Koordinatų sistema		Koordinatės X/Y		Planšetės nomenklatūra			
Sistema, kurioje vykdyti matavimai		X=6158696 Y=364097		33/51			
Valstybinė LKS-1994		X=6158696 Y=364097		33/51			
Žiniaraštį sudarė		Arvydas Gilvickis; 2M-M-1406		2015-10-08			

Ištrauka iš Lietuvos Administracinių teisų pažeidimų kodekso:

47 straipsnis. Pastovių žemėnaudos riboženklų sunaikinimas arba gadinimas - užtraukia baudą nuo septyniasdešimt dviejų iki vieno šimto keturiasdešimt keturių eurų

Duomenys apie žemės naudojimo apribojimus

Eil. Nr.	Kodas	Apribojimai	Žemės plotas, m ²
1	2	3	4
1	26	Miško naudojimo apribojimai	27765
-	-	-	-

SERVITUTAS

Eil. Nr.	Kodas	Servituto rūšis	Plotas m ²
-	-	Nėra	-
-	-	-	-
-	-	-	-



Kopija tikra

134



VALSTYBĖS ĮMONĖ REGISTRŲ CENTRAS
Vincio Kudirkos g. 18-3, 03105 Vilnius, tel. (8 5) 2688 262, faks. (8 5) 2688 311, el.p. info@registrucentras.lt

NEKILNOJAMOJO TURTO REGISTRO CENTRINIO DUOMENŲ BANKO IŠRAŠAS

2016-09-14 15:26:15

1. Nekilnojamojo turto registre įregistruotas turtas:

Registro Nr.: 44/2077870

Registro tipas: Žemės sklypas

Sudarymo data: 2016-09-12

Šilalės r. sav., Kvėdarnos sen., Gagačių k.

Registro tvarkytojas: Valstybės įmonės Registrų centro Tauragės filialas

2. Nekilnojamieji daiktai:

2.1.

Žemės sklypas

Šilalės r. sav., Kvėdarnos sen., Gagačių k.

Unikalus daikto numeris: 4400-4328-2957

Žemės sklypo kadastro numeris ir kadastro

vietovės pavadinimas: 8747/0003:379 Pajūralio k.v.

Daikto pagrindinė naudojimo paskirtis: Miškų ūkio

Žemės sklypo naudojimo būdas: Ūkinių miškų sklypai

Žemės sklypo plotas: 0.4745 ha

Miško žemės plotas: 0.4745 ha

Matavimų tipas: Žemės sklypas suformuotas atliekant kadastrinius matavimus

Indeksuota žemės sklypo vertė: 757 Eur

Indeksuota miško vertė: 757 Eur

Indeksuota miško medynų vertė: 658 Eur

Žemės sklypo vertė: 199 Eur

Sklypo vertė be miško žemės ir medynų: 0 Eur

Miško žemės ir medynų vertė: 199 Eur

Miško medynų vertė: 137 Eur

Vidutinė rinkos vertė: 760 Eur

Vidutinės rinkos vertės nustatymo data: 2016-01-08

Vidutinės rinkos vertės nustatymo būdas: Masinis vertinimas

Kadastro duomenų nustatymo data: 2015-12-28

3. Daikto priklausiniai iš kito registro: įrašų nėra

4. Nuosavybė:

4.1.

Nuosavybės teisė

Savininkas: LIETUVOS RESPUBLIKA, a.k. 111105555

Daiktas: žemės sklypas Nr. 4400-4328-2957, aprašytas p. 2.1.

Įregistravimo pagrindas: 2016-09-05 Nacionalinės žemės tarnybos teritorinio skyriaus vedėjo sprendimas Nr. 33SK-826-(14.33.110.)

Įrašas galioja: Nuo 2016-09-14

5. Valstybės ir savivaldybių žemės patikėjimo teisė:

5.1.

Valstybinės žemės patikėjimo teisė

Patikėtinis: Nacionalinė žemės tarnyba prie Žemės ūkio ministerijos, a.k. 188704927

Daiktas: žemės sklypas Nr. 4400-4328-2957, aprašytas p. 2.1.

Įregistravimo pagrindas: 2016-09-05 Nacionalinės žemės tarnybos teritorinio skyriaus vedėjo sprendimas Nr. 33SK-826-(14.33.110.)

Įrašas galioja: Nuo 2016-09-14

6. Kitos daiktinės teisės : įrašų nėra

7. Juridiniai faktai: įrašų nėra

8. Žymos: įrašų nėra

9. Specialiosios žemės ir miško naudojimo sąlygos:

9.1.

XXVI. Miško naudojimo apribojimai



Kopija tikra

Personalo inspektorė
Gaiva Stončiūtė

Daiktas: žemės sklypas Nr. 4400-4328-2957, aprašytas p. 2.1.
[registravimo pagrindas: 2016-09-05 Nacionalinės žemės tarnybos teritorinio skyriaus
vedėjo sprendimas Nr. 33SK-826-(14.33.110.)
Plotas: 0.4745 ha
[rašas galioja: Nuo 2016-09-14

10. Daikto registravimas ir kadastro žymos:

10.1.

Kadastrinius matavimus atliko (kadastro žyma)
ARVYDAS GILVICKIS, gim. 1974-10-25

Daiktas: žemės sklypas Nr. 4400-4328-2957, aprašytas p. 2.1.
[registravimo pagrindas: 2011-06-16 Kvalifikacijos pažymėjimas Nr. 2M-M-1406
2015-12-28 Nekilnojamojo daikto kadastro duomenų byla
[rašas galioja: Nuo 2016-09-14

10.2.

Suformuotas naujas (daikto registravimas)

Daiktas: žemės sklypas Nr. 4400-4328-2957, aprašytas p. 2.1.
[registravimo pagrindas: 2016-09-05 Nacionalinės žemės tarnybos teritorinio skyriaus
vedėjo sprendimas Nr. 33SK-826-(14.33.110.)
[rašas galioja: Nuo 2016-09-14

11. Registro pastabos ir nuorodos: įrašų nėra**12. Kita informacija:** įrašų nėra**13. Informacija apie duomenų sandoriui tikslinimą:** įrašų nėra

2016-09-14 15:26:15

Dokumentą atspausdino
Skyriaus vedėjas



MODESTAS
ŠLEPAVIČIUS



Personalo inspektorė
Gaiva Stončiūtė



ŽEMĖS SKLYPO PLANAS M 1:1000

Sklypo plotas 4745m²

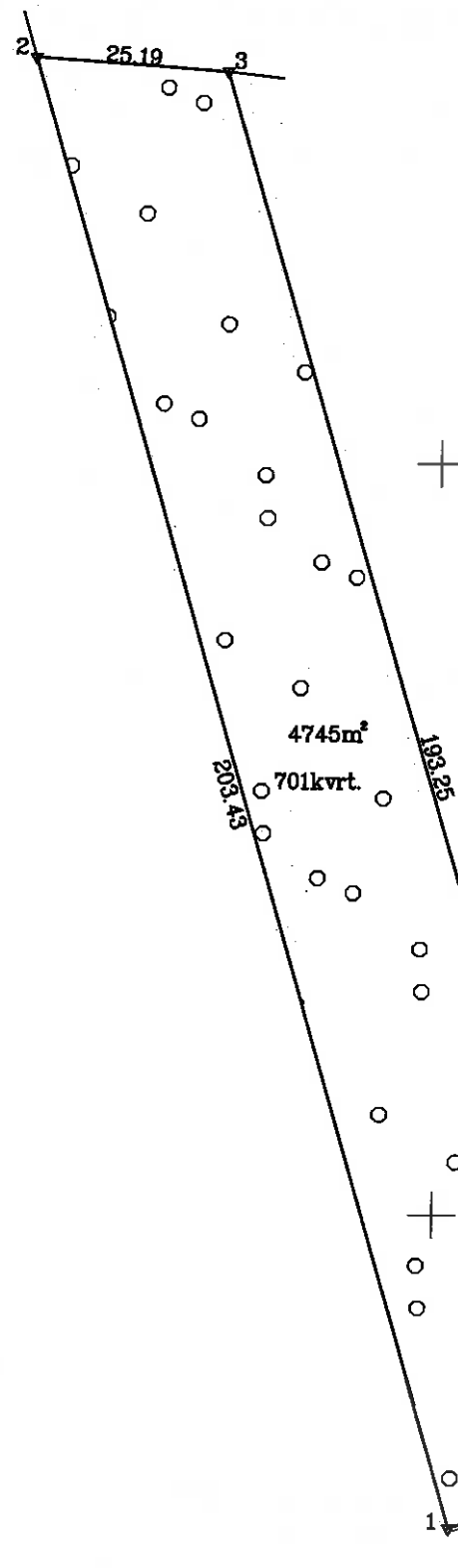

6155700.00
371700.00

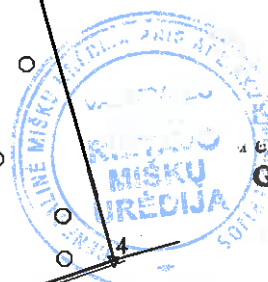

Kopija tikra
Glaubimo inspektorė
Gaiva Stončiūtė

Kadastro:	vieta:	Pajūralio	blokas	sklypas
Žemės sklypo kadastro Nr.	8	7	4	7 0 0 0 3 0 3 7 9

Gatvė, namo Nr.	1468-44
Kaimas (miestelis)	Gagačių
Seniūnija	Kvedarnos
Miestas (rajonas)	Šilalės
Apskritis	Tauragės

Gretimybė	Gretimų žemės sklypo kadastro Nr.	Pastabos
1-2	874700040304	
2-3		Valstybinė žemė
3-4	874700030334	
4-1		6m. pl. kelias

ŽEMĖS SKLYPO RIBOS
PAŽYMĖTOS KADASTRO ŽEMĖLAPYJE
2016-08-12
VĮ Registrų centro Tauragės filialas
GIS grupės vedėja (pareigos) Birutė Jankauskienė (vardas, pavardė)

Su paženklinimais vietovėje žemės sklypo ribomis, aprašytomis 2015 m. gruodžio mėn. 16 d. žemės sklypo paženklinimo-parodymo akte, ir nustatytu plotu sutinku: Žemės savininkas (naudotojas):

VĮ "Rietavo miškų urėdija"
(vardas, pavardė) Vyriausiasis miškininkas Žydrūnas Mažeika (data) 2016-08-12

Nacionalinės žemės tarnybos prie Žemės ūkio ministerijos Šilalės skyrius
Vyriausiasis specialistas Jonas Kačinauskas 2016-08-05
Patikrino: Romualdas Bukauskas 2016-09-05
Suderino: (pareigos) (vardas, pavardė)

GEOGAMA

UAB "GEOGAMA", į/k 302798906, Universiteto 8A, Akademijos mstl., Kauno r.

Pareigos	Parašas	Vardas, pavardė	Data
Direktorius		Arvydas Gilvickis	2015-12-23
Matininkas		Arvydas Gilvickis	2015-12-23
Asistentas		Povilas Ringaila	2015-12-23

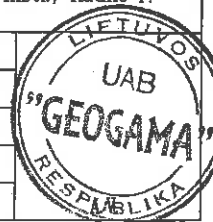

ŽEMĖS SKLYPO PLANAS M 1:1000

Sklypo plotas 4745m²

Žemės sklypo kadastro Nr. 8 7 4 7 0 0 0 3

KOORDINAČIŲ ŽINIARAŠTIS

Koordinatinių sistema LKS-94							
Taško Nr.	Kodas	X	Y	Taško Nr.	Kodas	X	Y
1	R	6155658.44	371602.73				
2	R	6155853.84	371546.16				
3	R	6155851.99	371571.28				
4	R	6155666.53	371625.63				
SKLYPO CENTRO KOORDINATĖS							
Koordinatinių sistema		Koordinatės X/Y		Planšetės nomenklatūra			
Sistema, kurioje vykdyti matavimai		X=6155762 Y=371585		34/51			
Valstybinė LKS-1994		X=6155762 Y=371585		34/51			
Žiniaraštį sudarė		Arvydas Gilvickis, 2M-M-1406		2015-12-23			

Ištrauka iš Lietuvos Administracinių teisų pažeidimų kodekso:

47 straipsnis. Pastovių žemėnaudos riboženklų sunaikinimas arba gadinimas - užtraukia baudą nuo septynioliasdešimt dviejų iki vieno šimto keturiasdešimt keturių eurų

Duomenys apie žemės naudojimo apribojimus

Eil. Nr.	Kodas	Apribojimai	Žemės plotas, m ²
1	2	3	4
1	26	Miško naudojimo apribojimai	4745
-	-	-	-

SERVITUTAS			
Eil. Nr.	Kodas	Servituto rūšis	Plotas m ²
-	-	Nėra	-
-	-	-	-
-	-	-	-

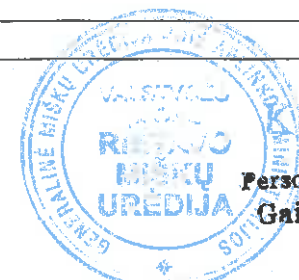

136



VALSTYBĖS ĮMONĖ REGISTRŲ CENTRAS
Vincio Kudirkos g. 18-3, 03105 Vilnius, tel. (8 5) 2688 262, faks. (8 5) 2688 311, el.p. info@registrucentras.lt

NEKILNOJAMOJO TURTO REGISTRO CENTRINIO DUOMENŲ BANKO IŠRAŠAS

2016-09-14 11:15:59

1. Nekilnojamojo turto registre įregistruotas turtas:

Registro Nr.: 44/2077871

Registro tipas: Žemės sklypas

Sudarymo data: 2016-09-12

Šilalės r. sav., Kvėdarnos sen., Kekiškių k.

Registro tvarkytojas: Valstybės įmonės Registrų centro Tauragės filialas

2. Nekilnojamieji daiktai:

2.1.

Žemės sklypas

Šilalės r. sav., Kvėdarnos sen., Kekiškių k.

Unikalus daikto numeris: 4400-4327-8299

Žemės sklypo kadastro numeris ir kadastro

vietovės pavadinimas: 8747/0004:349 Pajūralio k.v.

Daikto pagrindinė naudojimo paskirtis: Miškų ūkio

Žemės sklypo naudojimo būdas: Ūkinių miškų sklypai

Žemės sklypo plotas: 1.1593 ha

Miško žemės plotas: 1.1593 ha

Matavimų tipas: Žemės sklypas suformuotas atliekant kadastrinius matavimus

Indeksuota žemės sklypo vertė: 1907 Eur

Indeksuota miško vertė: 1907 Eur

Indeksuota miško medynų vertė: 1670 Eur

Žemės sklypo vertė: 496 Eur

Sklypo vertė be miško žemės ir medynų: 0 Eur

Miško žemės ir medynų vertė: 496 Eur

Miško medynų vertė: 348 Eur

Vidutinė rinkos vertė: 1919 Eur

Vidutinės rinkos vertės nustatymo data: 2016-01-08

Vidutinės rinkos vertės nustatymo būdas: Masinis vertinimas

Kadastro duomenų nustatymo data: 2015-12-28

3. Daikto priklausiniai iš kito registro: įrašų nėra

4. Nuosavybė:

4.1.

Nuosavybės teisė

Savininkas: LIETUVOS RESPUBLIKA, a.k. 111105555

Daiktas: žemės sklypas Nr. 4400-4327-8299, aprašytas p. 2.1.

Įregistravimo pagrindas: 2016-09-05 Nacionalinės žemės tarnybos teritorinio skyriaus vedėjo sprendimas Nr. 33SK-827-(14.33.110.)

Įrašas galioja: Nuo 2016-09-14

5. Valstybės ir savivaldybių žemės patikėjimo teisė:

5.1.

Valstybinės žemės patikėjimo teisė

Patikėtinis: Nacionalinė žemės tarnyba prie Žemės ūkio ministerijos, a.k. 188704927

Daiktas: žemės sklypas Nr. 4400-4327-8299, aprašytas p. 2.1.

Įregistravimo pagrindas: 2016-09-05 Nacionalinės žemės tarnybos teritorinio skyriaus vedėjo sprendimas Nr. 33SK-827-(14.33.110.)

Įrašas galioja: Nuo 2016-09-14

6. Kitos daiktinės teisės : įrašų nėra

7. Juridiniai faktai: įrašų nėra

8. Žymos: įrašų nėra

9. Specialiosios žemės ir miško naudojimo sąlygos:

9.1.

XXVI. Miško naudojimo apribojimai

Personalo inspektore
Gaiva Stončiūtė

ŽEMĖS SKLYPO PLANAS M 1:1000

Sklypo plotas 11593m²

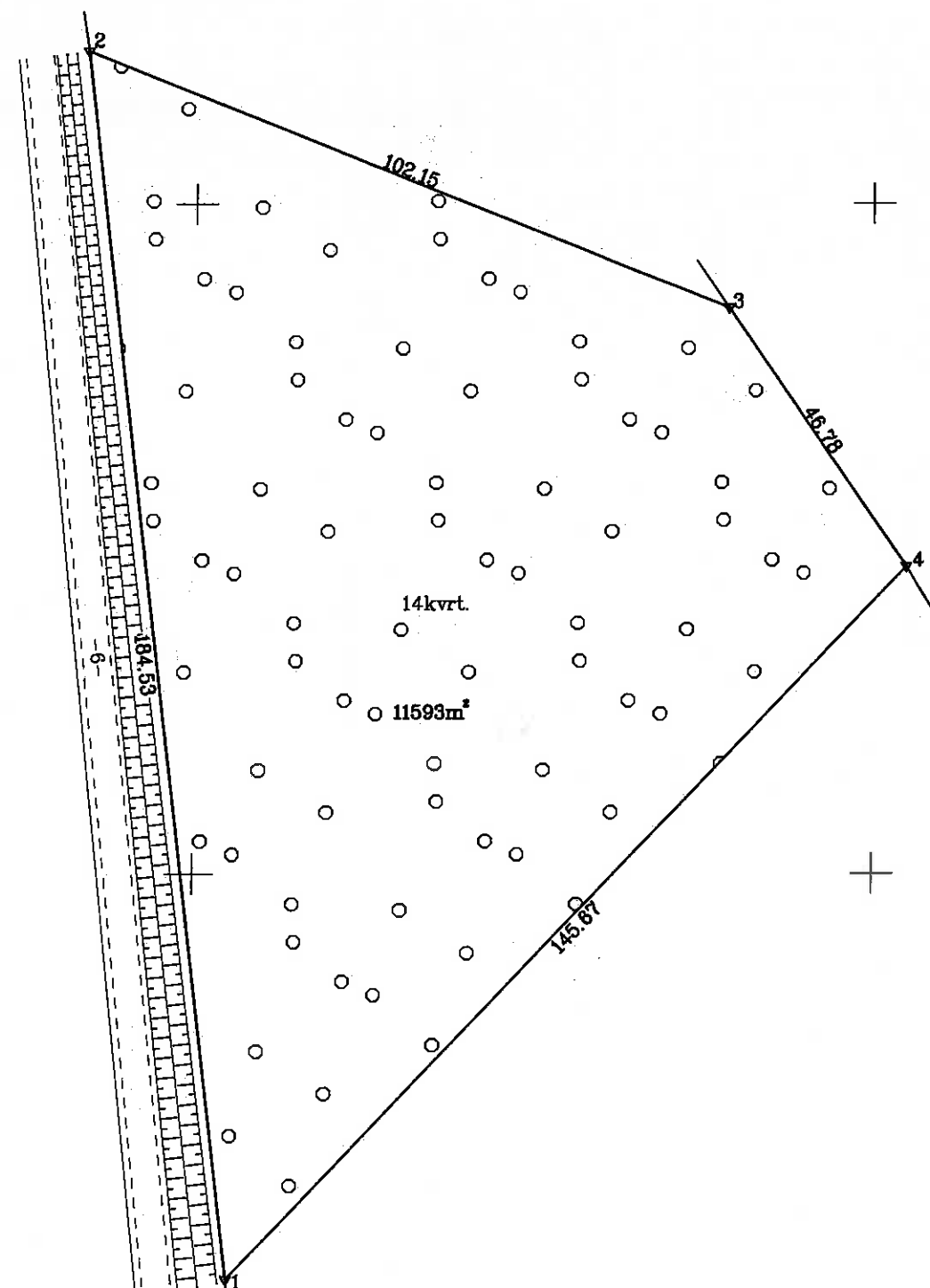

Kopija tikra
Personalo inspektorių
Gaiva Stončiūtė

6156200.00
370700.00

Kadastro:	vieta:	Pajūralio	blokas	sklypas
Žemės sklypo kadastro Nr.			8 7 4 7 0 0 0 4	03 40

Gatvė, namo Nr.	1468-40
Kaimas (miestelis)	Kekiškių
Seniūnija	Kvedarnos
Miestas (rajonas)	Šilalės
Apskritis	Tauragės

Gretimybė	Gretimo žemės sklypo kadastro Nr.	Pastabos
1-2		6m. pl. kelias
2-3	874700040148	
3-4	874700040095	
4-1	874700040149	

ŽEMĖS SKLYPO RIBOS
PAŽYMĖTOS KADASTRO ŽEMĖLAPYJE
2016-09-12
VĮ Registrų centro Tauragės filialas
GIS grupės vedėja (parašas) Birutė Jankauskienė (vardas, pavardė)

Su paženklintomis vietovėse žemės sklypo ribomis, aprašytais 2015 m. gruodžio mėn. 16 d. žemės sklypo paženklinio-parodymo akte, ir nustatytu plotu sutinku žemės savininkas (naudotojas):

„VĮ Rietavo miškų urėdija“
(vardas, pavardė) Vyriausiasis miškų urėdas Žydrūnas Mažeika (parašas) (data) 2016-04-14

Nacionalinės žemės tarnybos prie Žemės ūkio ministerijos Šilalės skyrius
Vyriausiasis specialistas Jonas Kačinauskas 2016-08-05
Patikrino: Romualdas Bukauskas 2016-09-05
Suderino: vedėjas (parašas) (vardas, pavardė)

GEOGAMA

UAB "GEOGAMA", I/k 302798906, Universiteto 8A, Akademijos mstl., Kauno r.

Pareigos	Parašas	Vardas, pavardė	Data
Direktorius		Arvydas Gilvickis	2015-12-23
Matininkas		Arvydas Gilvickis	2015-12-23
Asistentas		Povilas Ringaila	2015-12-23

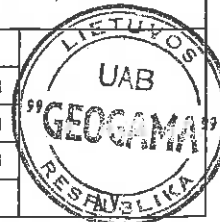

ŽEMĖS SKLYPO PLANAS M 1:1000

Sklypo plotas 11593m²

Žemės sklypo kadastro Nr. 8 7 4 7 0 0 0 4

KOORDINACIŲ ŽINIARAŠTIS

Koordinacių sistema LKS-94							
Taško Nr.	Kodas	X	Y	Taško Nr.	Kodas	X	Y
1	R	6156239.51	370605.43				
2	R	6156422.77	370583.86				
3	R	6156384.54	370678.59				
4	R	6156345.89	370704.94				
SKLYPO CENTRO KOORDINATĖS							
Koordinacių sistema		Koordinatės X/Y		Planšetės nomenklatūra			
Sistema, kurioje vykdyti matavimai		X=6156339 Y=370631		34/51			
Valstybinė LKS-1994		X=6156339 Y=370631		34/51			
Žiniaraštį sudarė		Arvydas Gilvickis; 2M-M-1406		2015-12-23			
		(parašas)		(data)			

Duomenys apie žemės naudojimo apribojimus

Eil. Nr.	Kodas	Apribojimai	Žemės plotas, m ²
1	2	3	4
1	26	Miško naudojimo apribojimai	11593
-	-	-	-

SERVITUTAS			
Eil. Nr.	Kodas	Servituto rūšis	Plotas m ²
-	-	Nėra	-
-	-	-	-
-	-	-	-

Ištrauka iš Lietuvos Administracinių teisų pažeidimų kodekso.
47 straipsnis. Pastovių žemėnaudos riboženklų sunaikinimas arba gadinimas - užtraukia baudą nuo septyniasdešimt dviejų iki vieno šimto keturiasdešimt keturių eurų

VALSTYBINĖ
IMONĖ
RIETAVO
MIŠKŲ
URĖDIJA
Kopija tikra
Personalo inspektoriė
Gaiva Stončintė



VALSTYBĖS ĮMONĖ REGISTRŲ CENTRAS
Vincas Kudirkos g. 18-3, 03105 Vilnius, tel. (8 5) 2688 262, faks. (8 5) 2688 311, el.p. info@registrucentras.lt

NEKILNOJAMOJO TURTO REGISTRO CENTRINIO DUOMENŲ BANKO IŠRAŠAS

2016-09-28 15:49:13

1. Nekilnojamojo turto registre įregistruotas turtas:

Registro Nr.: 44/2078568
Registro tipas: Žemės sklypas
Sudarymo data: 2016-09-15
Šilalės r. sav., Kvėdarnos sen., Kekiškių k.
Registro tvarkytojas: Valstybės įmonės Registrų centro Tauragės filialas

2. Nekilnojamieji daiktai:

2.1. Žemės sklypas
Šilalės r. sav., Kvėdarnos sen., Kekiškių k.
Unikalus daikto numeris: 4400-4332-7840
Žemės sklypo kadastro numeris ir kadastro
vietovės pavadinimas: 8747/0004:350 Pajūralio k.v.
Daikto pagrindinė naudojimo paskirtis: Miškų ūkio
Žemės sklypo naudojimo būdas: Ūkinių miškų sklypai
Žemės sklypo plotas: 0.9256 ha
Miško žemės plotas: 0.9256 ha
Matavimų tipas: Žemės sklypas suformuotas atliekant kadastrinius
matavimus
Indeksuota žemės sklypo vertė: 1251 Eur
Indeksuota miško vertė: 1251 Eur
Indeksuota miško medynų vertė: 1051 Eur
Žemės sklypo vertė: 344 Eur
Sklypo vertė be miško žemės ir medynų: 0 Eur
Miško žemės ir medynų vertė: 344 Eur
Miško medynų vertė: 219 Eur
Vidutinė rinkos vertė: 1249 Eur
Vidutinės rinkos vertės nustatymo data: 2016-01-08
Vidutinės rinkos vertės nustatymo būdas: Masinis vertinimas
Kadastro duomenų nustatymo data: 2015-12-28

3. Daikto priklausiniai iš kito registro: įrašų nėra

4. Nuosavybė:

4.1. Nuosavybės teisė
Savininkas: LIETUVOS RESPUBLIKA, a.k. 111105555
Daiktas: žemės sklypas Nr. 4400-4332-7840, aprašytas p. 2.1.
Įregistravimo pagrindas: 2016-09-07 Nacionalinės žemės tarnybos teritorinio skyriaus
vedėjo sprendimas Nr. 33SK-849-(14.33.110.)
Įrašas galioja: Nuo 2016-09-28

5. Valstybės ir savivaldybių žemės patikėjimo teisė:

5.1. Valstybinės žemės patikėjimo teisė
Patikėtinis: Nacionalinė žemės tarnyba prie Žemės ūkio ministerijos,
a.k. 188704927
Daiktas: žemės sklypas Nr. 4400-4332-7840, aprašytas p. 2.1.
Įregistravimo pagrindas: 2016-09-07 Nacionalinės žemės tarnybos teritorinio skyriaus
vedėjo sprendimas Nr. 33SK-849-(14.33.110.)
Įrašas galioja: Nuo 2016-09-28

6. Kitos daiktinės teisės : įrašų nėra

7. Juridiniai faktai: įrašų nėra

8. Žymos: įrašų nėra

9. Specialiosios žemės ir miško naudojimo sąlygos:

9.1. XXVI. Miško naudojimo apribojimai



Daiktas: žemės sklypas Nr. 4400-4332-7840, aprašytas p. 2.1.
[registravimo pagrindas: 2016-09-07 Nacionalinės žemės tarnybos teritorinio skyriaus
vedėjo sprendimas Nr. 33SK-849-(14.33.110.)
Plotas: 0.9256 ha
[rašas galioja: Nuo 2016-09-28

10. Daikto registravimas ir kadastro žymos:

- 10.1. Kadastrinius matavimus atliko (kadastro žyma)
ARVYDAS GILVICKIS, gim. 1974-10-25
Daiktas: žemės sklypas Nr. 4400-4332-7840, aprašytas p. 2.1.
[registravimo pagrindas: 2011-06-16 Kvalifikacijos pažymėjimas Nr. 2M-M-1406
2015-12-28 Nekilnojamojo daikto kadastro duomenų byla
[rašas galioja: Nuo 2016-09-28
- 10.2. Suformuotas naujas (daikto registravimas)
Daiktas: žemės sklypas Nr. 4400-4332-7840, aprašytas p. 2.1.
[registravimo pagrindas: 2016-09-07 Nacionalinės žemės tarnybos teritorinio skyriaus
vedėjo sprendimas Nr. 33SK-849-(14.33.110.)
[rašas galioja: Nuo 2016-09-28

11. Registro pastabos ir nuorodos: [rašų nėra]**12. Kita informacija:** [rašų nėra]**13. Informacija apie duomenų sandoriui tikslinimą:** [rašų nėra]

2016-09-28 15:49:13

Dokumentą atspausdino
Skyriaus vedėjas



MODESTAS
ŠLEPAVIČIUS



Kopija tikra

Personalo inspektorių
Gaija Stončiūtė

ŽEMĖS SKLYPO PLANAS M 1:1000

Sklypo plotas 9256m²

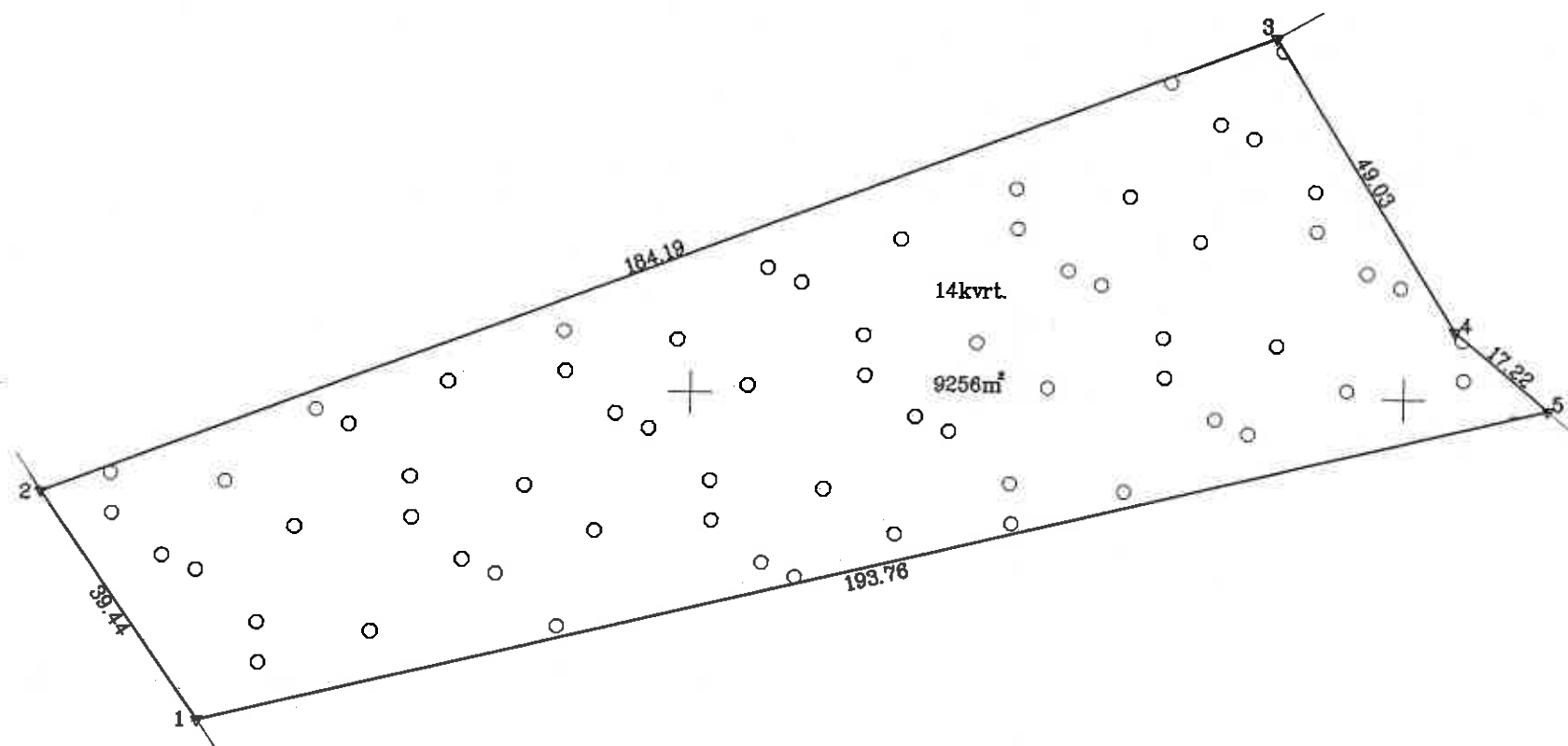

Kopija tikra
Personalo inspektore
Gaiva Stončintė

6156400.00
370800.00

Kadastras	vietovė	Pajūralio	blokas	sklypas
Žemės sklypo kadastro Nr.	8	7	4	7 0 0 0 4 0 3 5 0

Gatvė, namo Nr.	1468-39
Kaimas (miestelis)	Kekiškių
Seniūnija	Kvedarnos
Miestas (rajonas)	Šilalės
Apskritis	Tauragės

Gretimybė	Gretimio žemės sklypo kadastro Nr.	Pastabos
1-2	874700040148	
2-3	874700040305	
3-5	874700040300	
5-1		Valstybinė žemė

ŽEMĖS SKLYPO RIBOS
PAŽYMĖTOS KADASTRO ŽEMĖLAPYJE
2016-08-18
VĮ Registrų centro Tauragės filialas
GIS grupės vedėja (pareigos) Eirutė Jankauskienė (parašas) (vardas, pavardė)

Su paženkintomis vietovėje žemės sklypo ribomis, aprašytais 2015 m. gruodžio mėn. 18 d. žemės sklypo paženklinimo-parodymo akte, ir nustatytu plotu sutinku:
Žemės savininkas (naudotojas):

... VĮ "Rietavo miškų urėdija" ...
(vardas, pavardė) Vytautas Miškininkas (parašas) (data) 2016-08-18
Zydrūnas Mažeika

Nacionalinės žemės tarnybos prie Žemės ūkio ministerijos Šilalės skyrius
Vytautas specialistas
Jonas Kačinauskas
Patikrino: Romualdas Bukauskas (parašas) (vardas, pavardė)
Suderino: vedėjas (parašas) (data) 2016-08-05

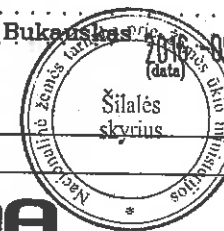

GEOGAMA

UAB "GEOGAMA", i/k 302798906, Universiteto 8A, Akademijos mstl., Kauno r.

Pareigos	Parašas	Vardas, pavardė	Data
Direktorius	<u>[Signature]</u>	Arvydas Gilvickis	2015-12-23
Metininkas	<u>[Signature]</u>	Arvydas Gilvickis	2015-12-23
Asistentas	<u>[Signature]</u>	Povilas Ringaila	2015-12-23

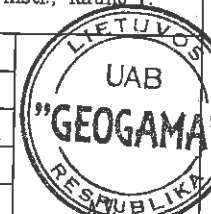

ŽEMĖS SKLYPO PLANAS M 1:1000

Sklypo plotas 9256m²

Žemės sklypo kadastro Nr. 8 7 4 7 0 0 0 4

KOORDINAČIŲ ŽINIARAŠTIS

Koordinatų sistema LKS-94							
Taško Nr.	Kodas	X	Y	Taško Nr.	Kodas	X	Y
1	R	6156452.51	370631.97				
2	R	6156484.78	370609.29				
3	R	6156551.33	370781.04				
4	R	6156509.74	370807.00				
5	R	6156498.64	370820.16				
SKLYPO CENTRO KOORDINATĖS							
Koordinatų sistema		Koordinatės X/Y		Planšetės nomenklatūra			
Sistema, kurioje vykdyti matavimai		X=6156496 Y=370708		34/51			
Valstybinė LKS-1994		X=6156496 Y=370708		34/51			
Žiniaraštį sudarė		Arvydas Gilvickis; 2M-M-1406		2015-12-23			

Ištrauka iš Lietuvos Administracinių teisų pažeidimų kodekso:

47 straipsnis. Pastovių žemenaudos riboženklų sunaikinimas arba gadinimas - užtraukia baudą nuo septyniasdešimt dviejų iki vieno šimto keturiasdešimt keturių eurų

Duomenys apie žemės naudojimo apribojimus

Eil. Nr.	Kodas	Apribojimai	Žemės plotas, m ²
1	2	3	4
1	26	Miško naudojimo apribojimai	9256
-	-	-	-

SERVITUTAS

Eil. Nr.	Kodas	Servituto rūšis	Plotas m ²
-	-	Nėra	-
-	-	-	-
-	-	-	-

Kopija tikra
Personalo inspektore
Gaiva Stončintė

140



VALSTYBĖS ĮMONĖ REGISTRŲ CENTRAS
Vincio Kudirkos g. 18-3, 03105 Vilnius, tel. (8 5) 2688 262, faks. (8 5) 2688 311, el.p. info@registrucentras.lt

NEKILNOJAMOJO TURTO REGISTRO CENTRINIO DUOMENŲ BANKO IŠRAŠAS

2016-09-27 14:58:00

1. Nekilnojamojo turto registre įregistruotas turtas:

Registro Nr.: 44/2078569
Registro tipas: Žemės sklypas
Sudarymo data: 2016-09-15
Šilalės r. sav., Kvėdarnos sen., Radviečio k.
Registro tvarkytojas: Valstybės įmonės Registrų centro Tauragės filialas

2. Nekilnojamieji daiktai:

2.1. Žemės sklypas
Šilalės r. sav., Kvėdarnos sen., Radviečio k.
Unikalus daikto numeris: 4400-4332-7817
Žemės sklypo kadastro numeris ir kadastro
vietovės pavadinimas: 8747/0004:351 Pajūralio k.v.
Daikto pagrindinė naudojimo paskirtis: Miškų ūkio
Žemės sklypo naudojimo būdas: Ūkinių miškų sklypai
Žemės sklypo plotas: 4.1749 ha
Miško žemės plotas: 4.1528 ha
Vandens telkinių plotas: 0.0221 ha
Matavimų tipas: Žemės sklypas suformuotas atliekant kadastrinius
matavimus
Indeksuota žemės sklypo vertė: 2474 Eur
Indeksuota miško vertė: 2474 Eur
Indeksuota miško medynų vertė: 1853 Eur
Žemės sklypo vertė: 774 Eur
Sklypo vertė be miško žemės ir medynų: 0 Eur
Miško žemės ir medynų vertė: 774 Eur
Miško medynų vertė: 386 Eur
Vidutinė rinkos vertė: 2756 Eur
Vidutinės rinkos vertės nustatymo data: 2016-01-08
Vidutinės rinkos vertės nustatymo būdas: Masinis vertinimas
Kadastro duomenų nustatymo data: 2015-12-28

3. Daikto priklausiniai iš kito registro: įrašų nėra

4. Nuosavybė:

4.1. Nuosavybės teisė
Savininkas: LIETUVOS RESPUBLIKA, a.k. 111105555
Daiktas: žemės sklypas Nr. 4400-4332-7817, aprašytas p. 2.1.
Įregistravimo pagrindas: 2016-09-07 Nacionalinės žemės tarnybos teritorinio skyriaus
vedėjo sprendimas Nr. 33SK-845-(14.33.110.)
Įrašas galioja: Nuo 2016-09-27

5. Valstybės ir savivaldybių žemės patikėjimo teisė:

5.1. Valstybinės žemės patikėjimo teisė
Patikėtinis: Nacionalinė žemės tarnyba prie Žemės ūkio ministerijos,
a.k. 188704927
Daiktas: žemės sklypas Nr. 4400-4332-7817, aprašytas p. 2.1.
Įregistravimo pagrindas: 2016-09-07 Nacionalinės žemės tarnybos teritorinio skyriaus
vedėjo sprendimas Nr. 33SK-845-(14.33.110.)
Įrašas galioja: Nuo 2016-09-27

6. Kitos daiktinės teisės : įrašų nėra

7. Juridiniai faktai: įrašų nėra

8. Žymos: įrašų nėra

9. Specialiosios žemės ir miško naudojimo sąlygos:



Kopija tikra
Personalo inspektorė
Gaiva Stončiūtė

9.1.

XXVI. Miško naudojimo apribojimai

Daiktas: žemės sklypas Nr. 4400-4332-7817, aprašytas p. 2.1.

[registravimo pagrindas: 2016-09-07 Nacionalinės žemės tarnybos teritorinio skyriaus vedėjo sprendimas Nr. 33SK-845-(14.33.110.)

Plotas: 4.1528 ha

[rašas galioja: Nuo 2016-09-27

10. Daikto registravimas ir kadastro žymos:

10.1.

Kadastrinius matavimus atliko (kadastro žyma)

ARVYDAS GILVICKIS, gim. 1974-10-25

Daiktas: žemės sklypas Nr. 4400-4332-7817, aprašytas p. 2.1.

[registravimo pagrindas: 2011-06-16 Kvalifikacijos pažymėjimas Nr. 2M-M-1406
2015-12-28 Nekilnojamojo daikto kadastro duomenų byla

[rašas galioja: Nuo 2016-09-27

10.2.

Suformuotas naujas (daikto registravimas)

Daiktas: žemės sklypas Nr. 4400-4332-7817, aprašytas p. 2.1.

[registravimo pagrindas: 2016-09-07 Nacionalinės žemės tarnybos teritorinio skyriaus vedėjo sprendimas Nr. 33SK-845-(14.33.110.)

[rašas galioja: Nuo 2016-09-27

11. Registro pastabos ir nuorodos: [rašų nėra**12. Kita informacija:** [rašų nėra**13. Informacija apie duomenų sandoriui tikslinimą:** [rašų nėra

2016-09-27 14:58:00

Dokumentą atspausdino
Skyriaus vedėjasMODESTAS
ŠLEPAVIČIUS

Kopija tikra

Personalo inspektorė
Gaija Stončintė



ŽEMĖS SKLYPO PLANAS M 1:2000

Sklypo plotas 41749m²

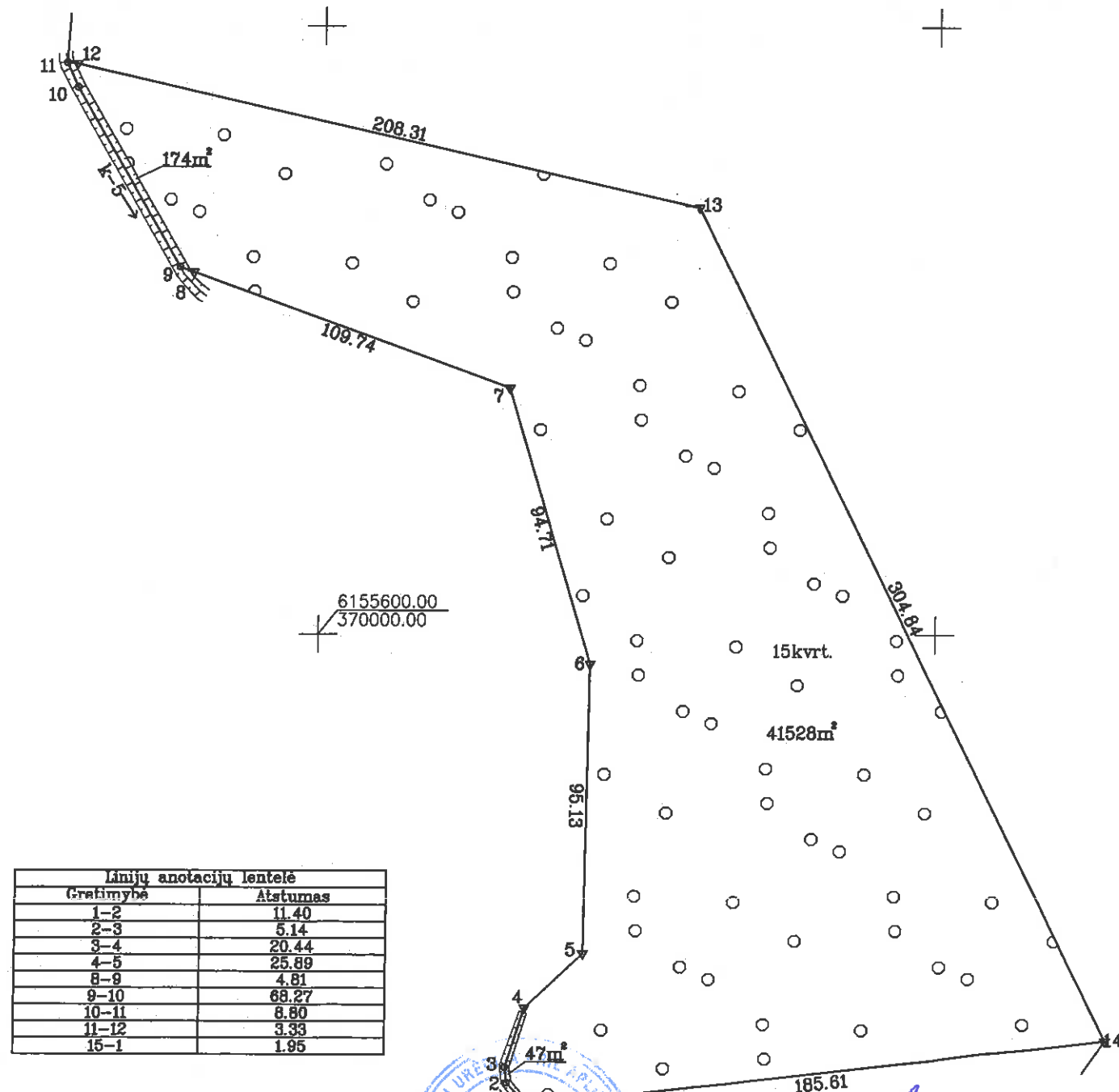

Kopija tikra
Personalo inspektori
Gaiva Stončintė

Kadastro:	vietovė	Pajūralio	blokas	sklypas
Žemės sklypo kadastro Nr.			8 7 4 7 0 0 0 4	0 3 5 1

Gatvė, namo Nr.	1468-37
Kaimas (miestelis)	Radviečio
Seniūnija	Kvėdarnos
Miestas (rajonas)	Šilalės
Apskritis	Tauragės

Gretimybė	Gretimio žemės sklypo kadastro Nr.	Pastabos
1-11	874700040015	
11-14	874700040303	
14-15-1	874700040310	

ŽEMĖS SKLYPO RIBOS
PAŽYMĖTOS KADASTRO ŽEMĖLAPYJE
2016-08-18
VĮ Registrų centro Tauragės filialas
IS grupės vedėja (pareigos) *[Signature]* Birutė Jankauskienė (vardas, pavardė)

Su paženklintomis vietovėse žemės sklypo ribomis, aprašytais 2015 m. gruodžio mėn. 16 d. žemės sklypo paženklinimo-pažymėjimo akte, ir nustatyti plotu sutinku žemės savininkas (naudotojas) *[Signature]* *[Signature]*
VĮ Rietavo miškų urėdijos *[Signature]*
(vardas, pavardė) (parašas) (data)

Nacionalinės žemės tarnybos prie Žemės ūkio ministerijos Šilalės skyrius

Patikrino: *[Signature]* Romualdas Bukauskas
Suderino: vedėjas *[Signature]* (parašas) (vardas, pavardė) 2016-09-06
(pareigos) (parašas) (vardas, pavardė) A.V.

GEOGAMA

UAB "GEOGAMA", i/k 302798906, Universiteto 8A, Akademijos mstl., Kauno r.

Pareigos	Parašas	Vardas, pavardė	Data
Direktorius	<i>[Signature]</i>	Arvydas Gilvickis	2015-12-23
Matininkas	<i>[Signature]</i>	Arvydas Gilvickis	2015-12-23
Asistentas	<i>[Signature]</i>	Povilas Ringaila	2015-12-23

A.V.

ŽEMĖS SKLYPO PLANAS M 1:2000

Sklypo plotas 41749m²

Žemės sklypo kadastro Nr. 8 7 4 7 0 0 0 4

KOORDINAČIŲ ŽINIARAŠTIS

Koordinatinių sistema LKS-94							
Taško Nr.	Kodas	X	Y	Taško Nr.	Kodas	X	Y
1	R	6155444.10	370070.37				
2	R	6155452.68	370062.87				
3	R	6155457.78	370062.20				
4	R	6155477.29	370068.30				
5	R	6155495.20	370087.00				
6	R	6155590.32	370088.33				
7	R	6155681.07	370061.23				
8	R	6155718.93	369958.23				
9	R	6155720.59	369953.71				
10	R	6155779.66	369919.49				
11	R	6155787.68	369915.85				
12	R	6155787.31	369919.16				
13	R	6155740.47	370122.14				
14	R	6155466.70	370256.23				
15	R	6155445.37	370071.85				

SKLYPO CENTRO KOORDINATĖS		
Koordinatinių sistema	Koordinatės X/Y	Planšetės nomenklatūra
Sistema, kurioje vykdyti matavimai	X=6155603 Y=370127	34/51
Valstybinė LKS-1994	X=6155603 Y=370127	34/51

Žiniaraštį sudarė	Arvydas Gilvickis; 2M-M-1406	2015-12-23
	(parašas) (vardas ir pavardė, pažymėjimo Nr.)	(data)

Ištrauka iš Lietuvos Administracinių teisų pažeidimų kodekso:

47 straipsnis. Pastovių žemėnaudos riboženklų sunaikinimas arba gadinimas - užtraukia baudą nuo septyniasdešimt dviejų iki vieno šimto keturiasdešimt keturių eurų

Duomenys apie žemės naudojimo apribojimus

Eil. Nr.	Kodas	Apribojimai	Žemės plotas, m ²
1	2	3	4
1	26	miško naudojimo apribojimai	41528
-	-	-	-

SERVITUTAS

Eil. Nr.	Kodas	Servituto rūšis	Plotas m ²
-	-	Nėra	-
-	-	-	-
-	-	-	-



Personalo inspektoriė
Gaija Stončiūtė

142



VALSTYBĖS ĮMONĖ REGISTRŲ CENTRAS
Vincio Kudirkos g. 18-3, 03105 Vilnius, tel. (8 5) 2688 262, faks. (8 5) 2688 311, el.p. info@registrucentras.lt

NEKILNOJAMOJO TURTO REGISTRO CENTRINIO DUOMENŲ BANKO IŠRAŠAS

2016-09-28 08:30:16

1. Nekilnojamojo turto registre įregistruotas turtas:

Registro Nr.: 44/2078570

Registro tipas: Žemės sklypas

Sudarymo data: 2016-09-15

Šilalės r. sav., Kvėdarnos sen., Skerdynų k.

Registro tvarkytojas: Valstybės įmonės Registrų centro Tauragės filialas

2. Nekilnojamieji daiktai:

2.1.

Žemės sklypas

Šilalės r. sav., Kvėdarnos sen., Skerdynų k.

Unikalus daikto numeris: 4400-4332-5122

Žemės sklypo kadastro numeris ir kadastro

vietovės pavadinimas: 8747/0004:352 Pajūralio k.v.

Daikto pagrindinė naudojimo paskirtis: Miškų ūkio

Žemės sklypo naudojimo būdas: Ūkinų miškų sklypai

Žemės sklypo plotas: 0.7638 ha

Miško žemės plotas: 0.6870 ha

Vandens telkinių plotas: 0.0768 ha

Matavimų tipas: Žemės sklypas suformuotas atliekant kadastrinius matavimus

Indeksuota žemės sklypo vertė: 539 Eur

Indeksuota žemės sklypo vertė be miško: 2 Eur

Indeksuota miško vertė: 538 Eur

Indeksuota miško medynų vertė: 389 Eur

Žemės sklypo vertė: 175 Eur

Sklypo vertė be miško žemės ir medynų: 1 Eur

Miško žemės ir medynų vertė: 174 Eur

Miško medynų vertė: 81 Eur

Vidutinė rinkos vertė: 602 Eur

Vidutinės rinkos vertės nustatymo data: 2016-01-08

Vidutinės rinkos vertės nustatymo būdas: Masinis vertinimas

Kadastro duomenų nustatymo data: 2015-12-28

3. Daikto priklausiniai iš kito registro: įrašų nėra

4. Nuosavybė:

4.1.

Nuosavybės teisė

Savininkas: LIETUVOS RESPUBLIKA, a.k. 111105555

Daiktas: žemės sklypas Nr. 4400-4332-5122, aprašytas p. 2.1.

Įregistravimo pagrindas: 2016-09-07 Nacionalinės žemės tarnybos teritorinio skyriaus vedėjo sprendimas Nr. 33SK-846-(14.33.110.)

Įrašas galioja: Nuo 2016-09-28

5. Valstybės ir savivaldybių žemės patikėjimo teisė:

5.1.

Valstybinės žemės patikėjimo teisė

Patikėtinis: Nacionalinė žemės tarnyba prie Žemės ūkio ministerijos, a.k. 188704927

Daiktas: žemės sklypas Nr. 4400-4332-5122, aprašytas p. 2.1.

Įregistravimo pagrindas: 2016-09-07 Nacionalinės žemės tarnybos teritorinio skyriaus vedėjo sprendimas Nr. 33SK-846-(14.33.110.)

Įrašas galioja: Nuo 2016-09-28

6. Kitos daiktinės teisės: įrašų nėra

7. Juridiniai faktai: įrašų nėra

8. Žymos: įrašų nėra

Kopija likta
Personalo inspektoriui
Gaiva Stončiūtė

9. Specialiosios žemės ir miško naudojimo sąlygos:

9.1.

XXVI. Miško naudojimo apribojimai

Daiktas: žemės sklypas Nr. 4400-4332-5122, aprašytas p. 2.1.

[registravimo pagrindas: 2016-09-07 Nacionalinės žemės tarnybos teritorinio skyriaus vedėjo sprendimas Nr. 33SK-846-(14.33.110.)

Plotas: 0.687 ha

[rašas galioja: Nuo 2016-09-28

10. Daikto registravimas ir kadastro žymos:

10.1.

Kadastrinius matavimus atliko (kadastro žyma)

ARVYDAS GILVICKIS, gim. 1974-10-25

Daiktas: žemės sklypas Nr. 4400-4332-5122, aprašytas p. 2.1.

[registravimo pagrindas: 2011-06-16 Kvalifikacijos pažymėjimas Nr. 2M-M-1406
2015-12-28 Nekilnojamojo daikto kadastro duomenų byla

[rašas galioja: Nuo 2016-09-28

10.2.

Suformuotas naujas (daikto registravimas)

Daiktas: žemės sklypas Nr. 4400-4332-5122, aprašytas p. 2.1.

[registravimo pagrindas: 2016-09-07 Nacionalinės žemės tarnybos teritorinio skyriaus vedėjo sprendimas Nr. 33SK-846-(14.33.110.)

[rašas galioja: Nuo 2016-09-28

11. Registro pastabos ir nuorodos: įrašų nėra**12. Kita informacija:** įrašų nėra**13. Informacija apie duomenų sandoriui tikslinimą:** įrašų nėra

2016-09-28 08:30:16

Dokumentą atspausdino
Skyriaus vedėjasMODESTAS
ŠLEPAVIČIUSKopija tikra
Personalo inspektoriė
Gaiva Stončiutė

ŽEMĖS SKLYPO PLANAS M 1:1000 Sklypo plotas 7638m²

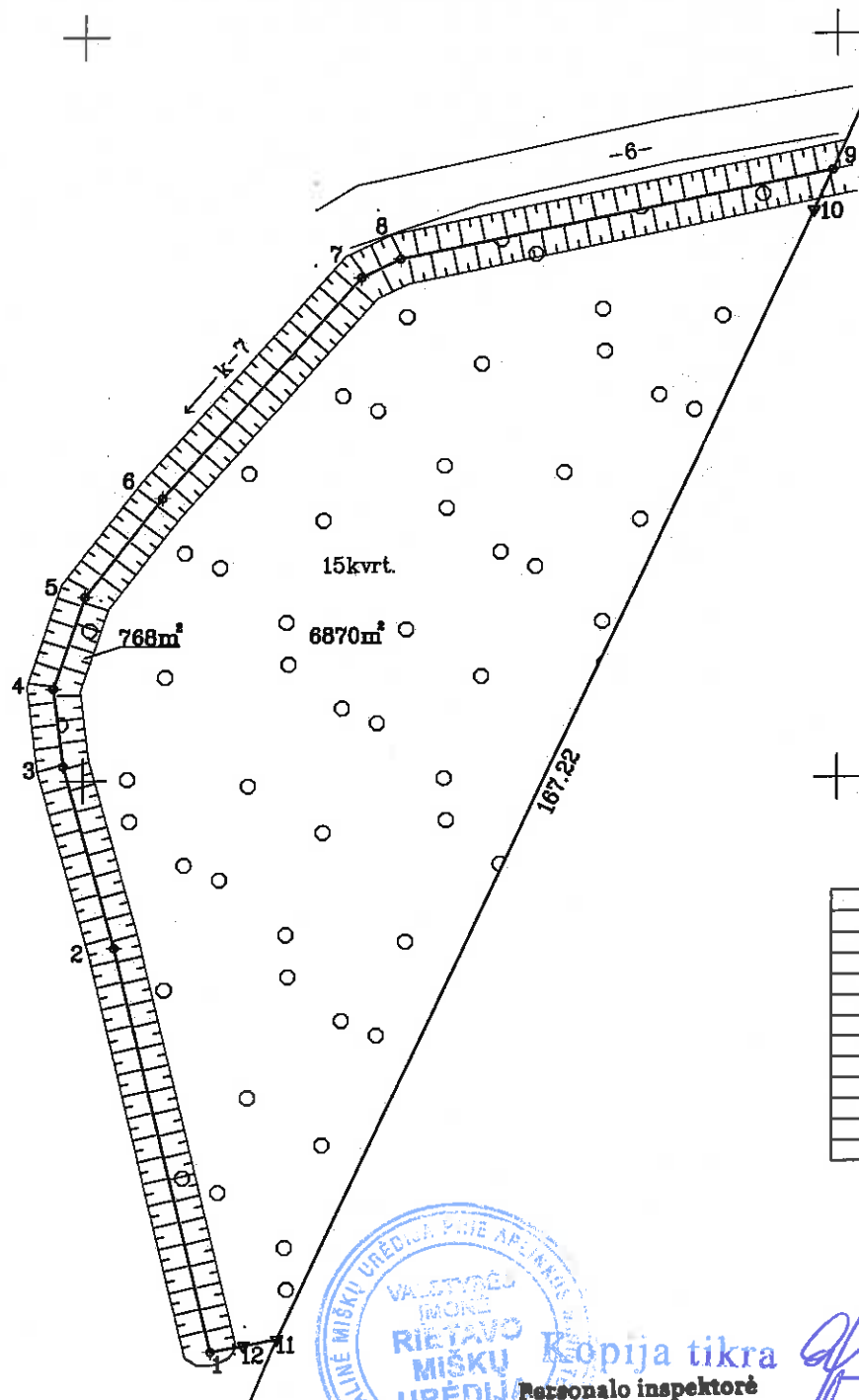

Linijų anotacijų lentelė	
Gretimybė	Atstumas
1-2	55.82
2-3	25.41
3-4	10.49
4-5	13.04
5-6	16.67
6-7	39.60
7-8	5.78
8-9	58.63
9-10	5.99
10-11	4.50
11-12	4.46



Kopija tikra
Personalo inspektoriui
Gaiva Stončiūtė

6155900.00
369900.00

143

Kadastras	vieta	Pajūralio	blokas	sklypas
Žemės sklypo kadastro Nr.	8	7	4	7 0 0 0 4 0 3 5 2

Gatvė, namo Nr.	1468-38
Kaimas (miestelis)	Skerdynų
Seniūnija	Kvėdarnos
Miestas (rajonas)	Šilalės
Apskritis	Tauragės

Gretimybė	Gretimimo žemės sklypo kadastro Nr.	Pastabos
1-9		Valstybinė žemė
9-11	874700040303	
11-12-1		Valstybinė žemė

ŽEMĖS SKLYPO RIBŲ
PAŽYMĖTOS KADASTRO ŽEMĖLAPYJE
2016-08-15
VĮ Registrų centro Tauragės filialas
GIS grupės vedėja (parašas) Birutė Jankauskienė (vardas, pavardė)

Su paženklintomis vietovėse žemės sklypo ribomis, aprašytomis 2015 m. gruodžio mėn. 16 d. žemės sklypo paženklavimo-parodymo akte, ir nustatyto ploto sutinku: žemės savininkas (naudotojas):

... VĮ "Rietavo miškų urėdija" ...
(vardas, pavardė) (parašas) (data)
Vyriausiasis miškininkas Žydrūnas Mažeika

Nacionalinės žemės tarnybos prie Žemės ūkio ministerijos, Šilalės skyrius
Vyriausiasis specialistas Jonas Kačinauskas
Patikrino: ...
Suderino: ... vedėjas (parašas) ... (vardas, pavardė) (data)
2016-08-05
2016-09-05
A.V.

GEOGAMA

UAB "GEOGAMA", į/k 302798906, Universiteto 8A, Akademijos mstl., Kauno r.

Pareigos	Parašas	Vardas, pavardė	Data
Direktorius		Vytautas Gilvickis	2015-12-23
Matininkas		Vytautas Gilvickis	2015-12-23
Asistentas		Povilas Ringaila	2015-12-23

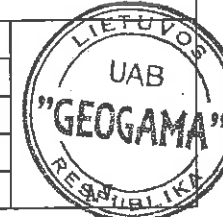

ŽEMĖS SKLYPO PLANAS M 1:1000

Sklypo plotas 7638m²

Žemės sklypo kadastro Nr. 8 7 4 7 0 0 0 4

KOORDINACIJŲ ŽINIARAŠTIS

Koordinacijų sistema LKS-94							
Taško Nr.	Kodas	X	Y	Taško Nr.	Kodas	X	Y
1	R	6155923.17	369917.10				
2	R	6155977.47	369904.18				
3	R	6156001.94	369897.35				
4	R	6156012.35	369896.06				
5	R	6156024.72	369900.18				
6	R	6156037.94	369910.34				
7	R	6156067.47	369936.72				
8	R	6156069.95	369941.94				
9	R	6156081.68	369999.38				
10	R	6156076.22	369996.90				
11	R	6155924.82	369925.91				
12	R	6155923.99	369921.49				
SKLYPO CENTRO KOORDINATĖS							
Koordinacijų sistema		Koordinatės X/Y		Planšetės nomenklatūra			
Sistema, kurioje vykdyti matavimai		X=6156017 Y=369933		33/51			
Valstybinė LKS-1994		X=6156017 Y=369933		33/51			
Žiniaraštį sudarė		Arvydas Gilvickis; 2M-M-1406 (parašas) (vardas ir pavardė, pažymėjimo Nr.)		2015-12-23 (data)			

Ištrauka iš Lietuvos Administracinių teisių pažeidimų kodekso:
47 straipsnis. Pastovių žemėnaudos riboženklų sunaikinimas arba gadinimas - užtraukia baudą nuo septyniasdešimt dviejų iki vieno šimto keturiasdešimt keturių eurų

Duomenys apie žemės naudojimo apribojimus

Eil. Nr.	Kodas	Apribojimai	Žemės plotas, m ²
1	2	3	4
1	26	Miško naudojimo apribojimai	6870
-	-	-	-

SERVITUTAS

Eil. Nr.	Kodas	Servituto rūšis	Plotas m ²
-	-	Nėra	-
-	-	-	-
-	-	-	-

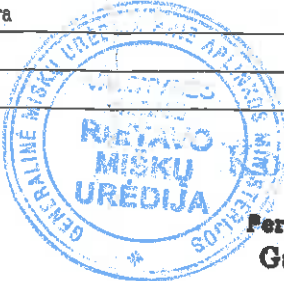

144



VALSTYBĖS ĮMONĖ REGISTRŲ CENTRAS
Vinco Kudirkos g. 18-3, 03105 Vilnius, tel. (8 5) 2688 262, faks. (8 5) 2688 311, el.p. info@registrucentras.lt

NEKILNOJAMOJO TURTO REGISTRO CENTRINIO DUOMENŲ BANKO IŠRAŠAS

2016-09-27 16:04:03

1. Nekilnojamojo turto registre įregistruotas turtas:

Registro Nr.: 44/2078577

Registro tipas: Žemės sklypas

Sudarymo data: 2016-09-15

Šilalės r. sav., Kvėdarnos sen., Kekiškių k.

Registro tvarkytojas: Valstybės įmonės Registrų centro Tauragės filialas

2. Nekilnojamieji daiktai:

2.1.

Žemės sklypas

Šilalės r. sav., Kvėdarnos sen., Kekiškių k.

Unikalus daikto numeris: 4400-4332-9000

Žemės sklypo kadastro numeris ir kadastro

vietovės pavadinimas: 8747/0004:353 Pajūralio k.v.

Daikto pagrindinė naudojimo paskirtis: Miškų ūkio

Žemės sklypo naudojimo būdas: Ūkinių miškų sklypai

Žemės sklypo plotas: 0.7053 ha

Miško žemės plotas: 0.7053 ha

Matavimų tipas: Žemės sklypas suformuotas atliekant kadastrinius

matavimus

Indeksuota žemės sklypo vertė: 1842 Eur

Indeksuota miško vertė: 1842 Eur

Indeksuota miško medynų vertė: 1699 Eur

Žemės sklypo vertė: 443 Eur

Sklypo vertė be miško žemės ir medynų: 0 Eur

Miško žemės ir medynų vertė: 443 Eur

Miško medynų vertė: 354 Eur

Vidutinė rinkos vertė: 1850 Eur

Vidutinės rinkos vertės nustatymo data: 2016-01-08

Vidutinės rinkos vertės nustatymo būdas: Masinis vertinimas

Kadastro duomenų nustatymo data: 2015-12-28

3. Daikto priklausiniai iš kito registro: įrašų nėra

4. Nuosavybė:

4.1.

Nuosavybės teisė

Savininkas: LIETUVOS RESPUBLIKA, a.k. 111105555

Daiktas: žemės sklypas Nr. 4400-4332-9000, aprašytas p. 2.1.

Įregistravimo pagrindas: 2016-09-07 Nacionalinės žemės tarnybos teritorinio skyriaus

vedėjo sprendimas Nr. 33SK-837-(14.33.110.)

Įrašas galioja: Nuo 2016-09-27

5. Valstybės ir savivaldybių žemės patikėjimo teisė:

5.1.

Valstybinės žemės patikėjimo teisė

Patikėtinis: Nacionalinė žemės tarnyba prie Žemės ūkio ministerijos,

a.k. 188704927

Daiktas: žemės sklypas Nr. 4400-4332-9000, aprašytas p. 2.1.

Įregistravimo pagrindas: 2016-09-07 Nacionalinės žemės tarnybos teritorinio skyriaus

vedėjo sprendimas Nr. 33SK-837-(14.33.110.)

Įrašas galioja: Nuo 2016-09-27

6. Kitos daiktinės teisės: įrašų nėra

7. Juridiniai faktai: įrašų nėra

8. Žymos: įrašų nėra

9. Specialiosios žemės ir miško naudojimo sąlygos:

9.1.

XXVI. Miško naudojimo apribojimai



Kopija tikra

Personalo inspektore
Gaiva Stončiūtė

Republika Ukra
 Personalno inspektoré
 Gaiva Stončintė

ŽEMĖS SKLYPO PLANAS M 1:1000

Sklypo plotas 7053m²

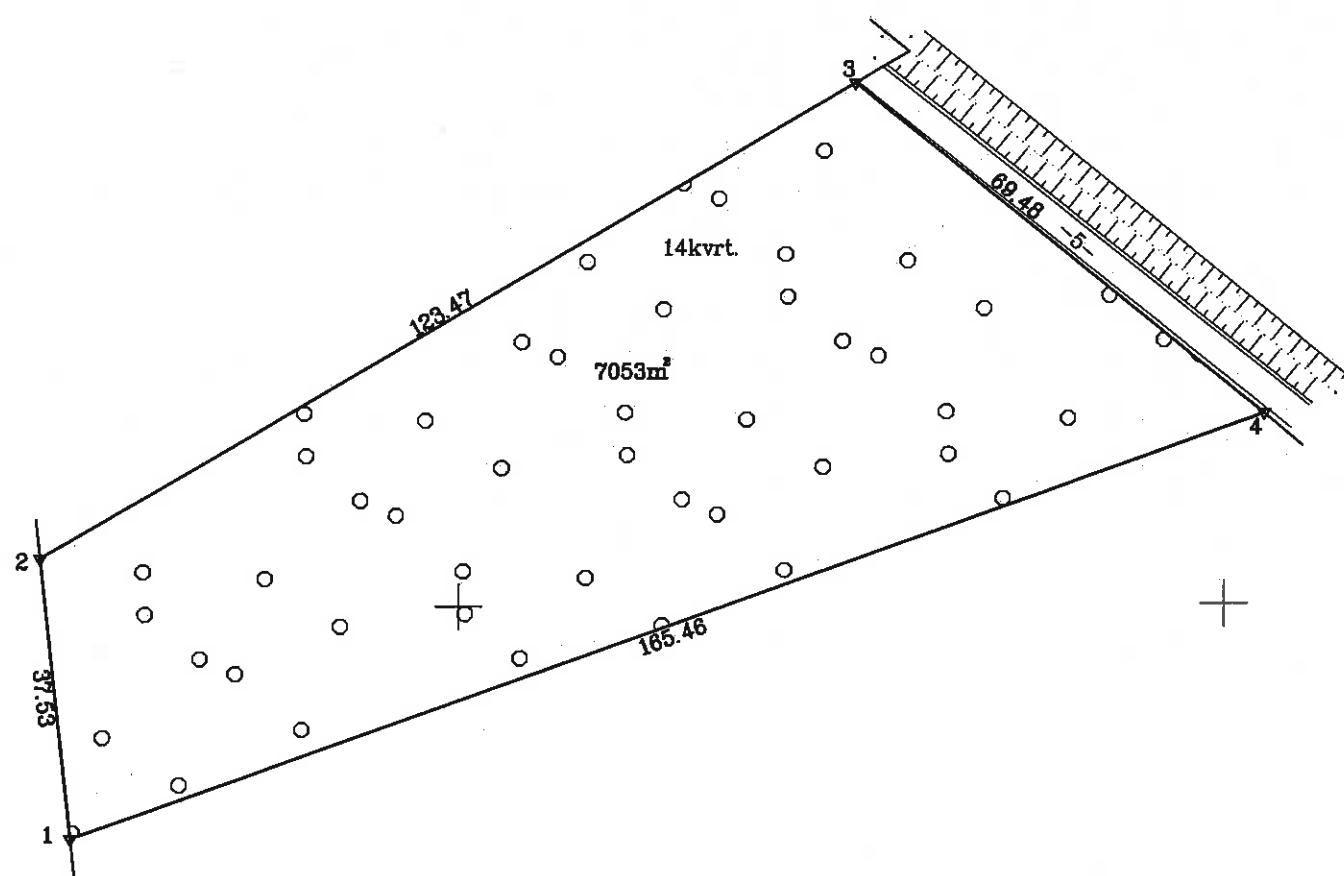

Kopija tikra
Personalo inspektoriė
Gaiva Stončiūtė

6156700.00
370900.00

Kadastras	vietovė	Pajūralio	blokas	sklypas
Žemės sklypo kadastro Nr.	8	7	4	7 0 0 0 4 0 3 5 3

Gatvė, namo Nr.	1468-41
Kaimas (miestelis)	Kekiskės
Seniūnija	Kvedarnos
Miestas (rajonas)	Šilalės
Apskritis	Tauragės

Gretimybė	Gretimų žemės sklypo kadastro Nr.	Pastabos
1-2	874700040305	
2-3	874700040299	
3-4		5m. pl. kelias
4-1	874700040300	

ŽEMĖS SKLYPO RIBŲ
PAŽYMĖTOS KADASTRO ŽEMĖLAPYJE
2016-08-18
Registru centro Tauragės filialas
Grupės vedėja (parašas) Birutė Jankauskienė (vardas, pavardė)

Su paženklinimais vietovėje žemės sklypo ribomis, aprašytomis 2015 m. gruodžio mėn. 16 d. žemės sklypo paženklinimo parodymo akte, ir nustatytu plotu sutinku: Žemės savininkas (naudotojas)

VI "Rietavo miškų urėdija" (vardas, pavardė) Vyr. urėdis (parašas) Vydrūnas (data) 2016-05-16

Nacionalinės žemės tarnybos prie Žemės ūkio ministerijos Šilalės skyrius

Patikrino: Suderino: vedėjas (parašas) Romualdas Bukauskas (vardas, pavardė) 2016-09-06 (data)

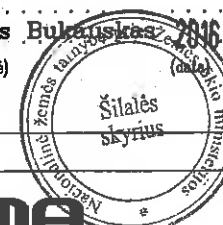

GEOGAMA

UAB "GEOGAMA", i/k 302798906, Universiteto 8A, Akademijos mstl., Kauno r.

Pareigos	Parašas	Vardas, pavardė	Data
Direktorius		Arvydas Gilvickis	2015-12-23
Matininkas		Arvydas Gilvickis	2015-12-23
Asistentas		Povilas Ringaila	2015-12-23

A.V.

ŽEMĖS SKLYPO PLANAS M 1:1000

Sklypo plotas 7053m²

Žemės sklypo kadastro Nr. 8 7 4 7 0 0 0 4

KOORDINACIŲ ŽINIARAŠTIS

Koordinacių sistema LKS-94							
Taško Nr.	Kodas	X	Y	Taško Nr.	Kodas	X	Y
1	R	6156769.29	370749.51				
2	R	6156806.57	370745.22				
3	R	6156869.39	370851.52				
4	R	6156825.29	370905.21				

SKLYPO CENTRO KOORDINATĖS

Koordinacių sistema	Koordinatės X/Y	Planšetės nomenklatūra
Sistema, kurioje vykdyti matavimai	X=6156819 Y=370813	34/51
Valstybinė LKS-1994	X=6156819 Y=370813	34/51
Žiniaraštį sudarė	Arvydas Gilvickis; 2M-M-1406 (parašas) (vardas ir pavardė, pažymėjimo Nr.)	2015-12-23 (data)

Ištrauka iš Lietuvos Administracinių teisų pažeidimų kodekso:

47 straipsnis. Pastovių žemėnaudos riboženklų sunaikinimas arba gadinimas - užtraukia baudą nuo septyniadesimt dviejų iki vieno šimto keturiasdesimt keturių eurų

Duomenys apie žemės naudojimo apribojimus

Eil. Nr.	Kodas	Apribojimai	Žemės plotas, m ²
1	2	3	4
1	26	Miško naudojimo apribojimai	7053
-	-	-	-

SERVITUTAS

Eil. Nr.	Kodas	Servituto rūšis	Plotas m ²
-	-	Nėra	-
-	-	-	-
-	-	-	-



Kopija tikra
Personalo inspektore
Gaiva Stončiūtė

146



VALSTYBĖS ĮMONĖ REGISTRŲ CENTRAS
Vinco Kudirkos g. 18-3, 03105 Vilnius, tel. (8 5) 2688 262, faks. (8 5) 2688 311, el.p. info@registrucentras.lt

NEKILNOJAMOJO TURTO REGISTRO CENTRINIO DUOMENŲ BANKO IŠRAŠAS

2016-12-22 09:21:51

1. Nekilnojamojo turto registre įregistruotas turtas:

Registro Nr.: 44/2100369

Registro tipas: Žemės sklypas

Sudarymo data: 2016-12-12

Šilalės r. sav., Kvėdarnos sen., Skerdynų k.

Registro tvarkytojas: Valstybės įmonės Registrų centro Tauragės filialas

2. Nekilnojamieji daiktai:

2.1.

Žemės sklypas

Šilalės r. sav., Kvėdarnos sen., Skerdynų k.

Unikalus daikto numeris: 4400-4440-9185

Žemės sklypo kadastro numeris ir kadastro

vietovės pavadinimas: 8747/0004:359 Pajūralio k.v.

Daikto pagrindinė naudojimo paskirtis: Miškų ūkio

Žemės sklypo naudojimo būdas: Ūkinių miškų sklypai

Žemės sklypo plotas: 0.3928 ha

Miško žemės plotas: 0.3815 ha

Vandens telkinių plotas: 0.0113 ha

Matavimų tipas: Žemės sklypas suformuotas atliekant kadastrinius matavimus

Indeksuota žemės sklypo vertė: 88 Eur

Indeksuota miško vertė: 88 Eur

Žemės sklypo vertė: 55 Eur

Miško žemės ir medynų vertė: 55 Eur

Vidutinė rinkos vertė: 92 Eur

Vidutinės rinkos vertės nustatymo data: 2016-01-08

Vidutinės rinkos vertės nustatymo būdas: Masinis vertinimas

Kadastro duomenų nustatymo data: 2015-12-28

3. Daikto priklausiniai iš kito registro: įrašų nėra

4. Nuosavybė:

4.1.

Nuosavybės teisė

Savininkas: LIETUVOS RESPUBLIKA, a.k. 111105555

Daiktas: žemės sklypas Nr. 4400-4440-9185, aprašytas p. 2.1.

Įregistravimo pagrindas: 2016-12-07 Nacionalinės žemės tarnybos teritorinio skyriaus vedėjo sprendimas Nr. 33SK-1276-(14.33.110.)

Įrašas galioja: Nuo 2016-12-22

5. Valstybės ir savivaldybių žemės patikėjimo teisė:

5.1.

Valstybinės žemės patikėjimo teisė

Patikėtinis: Nacionalinė žemės tarnyba prie Žemės ūkio ministerijos, a.k. 188704927

Daiktas: žemės sklypas Nr. 4400-4440-9185, aprašytas p. 2.1.

Įregistravimo pagrindas: 2016-12-07 Nacionalinės žemės tarnybos teritorinio skyriaus vedėjo sprendimas Nr. 33SK-1276-(14.33.110.)

Įrašas galioja: Nuo 2016-12-22

6. Kitos daiktinės teisės : įrašų nėra

7. Juridiniai faktai: įrašų nėra

8. Žymos: įrašų nėra

9. Specialiosios žemės ir miško naudojimo sąlygos:

9.1.

XXVI. Miško naudojimo apribojimai

Daiktas: žemės sklypas Nr. 4400-4440-9185, aprašytas p. 2.1.

Įregistravimo pagrindas: 2016-12-07 Nacionalinės žemės tarnybos teritorinio skyriaus



Kopija tikra

Personalo inspektorė
Gaiva Stončiūtė

vedėjo sprendimas Nr. 33SK-1276-(14.33.110.)
Plotas: 0.3815 ha
[rašas galioja: Nuo 2016-12-22

10. Daikto registravimas ir kadastro žymos:

10.1.

Kadastrinius matavimus atliko (kadastro žyma)

POVILAS RINGAILA

Daiktas: žemės sklypas Nr. 4400-4440-9185, aprašytas p. 2.1.

[registravimo pagrindas: 2015-12-28 Nekilnojamojo daikto kadastro duomenų byla

2016-07-18 Kvalifikacijos pažymėjimas Nr. 2M-M-2443

[rašas galioja: Nuo 2016-12-22

10.2.

Suformuotas naujas (daikto registravimas)

Daiktas: žemės sklypas Nr. 4400-4440-9185, aprašytas p. 2.1.

[registravimo pagrindas: 2016-12-07 Nacionalinės žemės tarnybos teritorinio skyriaus

vedėjo sprendimas Nr. 33SK-1276-(14.33.110.)

[rašas galioja: Nuo 2016-12-22

11. Registro pastabos ir nuorodos: [rašų nėra**12. Kita informacija:** [rašų nėra**13. Informacija apie duomenų sandoriui tikslinimą:** [rašų nėra

2016-12-22 09:21:51

Dokumentą atspausdino
Skyriaus vedėjas



MODESTAS
ŠLEPVIČIUS



Kopija tikra
Personalo inspektore
Gaiva Stončintė

ŽEMĖS SKLYPO PLANAS M 1:1000

Sklypo plotas 3928m²



6156100.00
369900.00

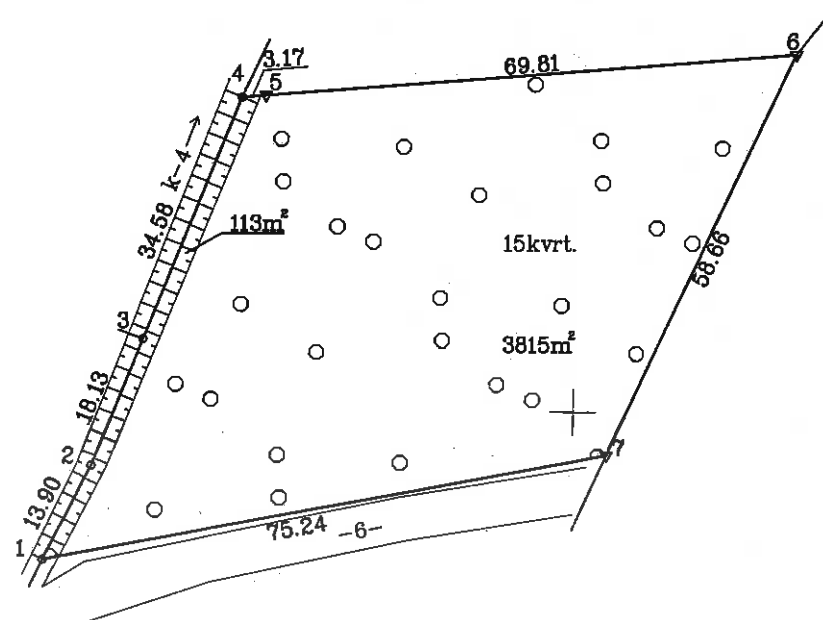

Kopija tikra
Personalo inspektorė
Gaiva Stončiutė

Kadastro	vieta	Pajūralio	blokas	sklypas
Žemės sklypo kadastro Nr.			8 7 4 7 0 0 0 4	3 5 9

Gatvė, namo Nr.	1468-43
Kaimas (miestelis)	Skėrdynų
Seniūnija	Kvedarnos
Miestas (rajonas)	Šilalės
Apskritis	Tauragės

Gretimybė	Gretimų žemės sklypo kadastro Nr.	Pastabos
1-3	874700040072	
3-4	874700040272	
4-6	874700040255	
6-7	874700040303	
7-1		6m. pl. kelias

ŽEMĖS SKLYPO RIBOS
PAŽYMĖTOS KADASTRO ŽEMĖLAPYJE
2016 12 12
VĮ Registrų centro Tauragės filialas

Vyresnioji kadastro specialistė (parašas) Regina Būrienė (vardas, pavardė)

Su paženklintomis vietovėse žemės sklypo ribomis, aprašytomis 2015 m. gruodžio mėn. 16 d. žemės sklypo paženklavimo-parašymo akte, ir nustatytu plotu sutinku:
Žemės savininkas (naudotojas):

VĮ "Rietavo miškų urėdija" (vardas, pavardė) Vyriausiasis miškininkas Žydrūnas Mažeika (parašas) 2016 11 24 (data)

Nacionalinės žemės tarnybos prie Žemės ūkio ministerijos Šilalės skyrius

Patikrino: Suderino: vedėjas (parašas) Romualdas Bukauskas (parašas) 2016 12 06 (data) Šilalės skyrius (data) A.V.

GEOGAMA

UAB "GEOGAMA", i/k. 202798906, Universiteto BA, Akademijos mstl., Kauno r.

Pareigos	Parašas	Vardas, pavardė	Data
Direktorius		Povilas Ringaila	2016-09-05
Matininkas		Povilas Ringaila	2016-09-05

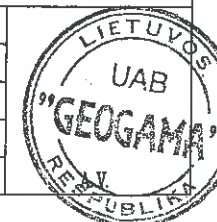

ŽEMĖS SKLYPO PLANAS M 1:1000

Sklypo plotas 3928m²

Žemės sklypo kadastro Nr. 87470004

KOORDINACIJŲ ŽINIARAŠTIS

Koordinacijų sistema LKS-94							
Taško Nr.	Kodas	X	Y	Taško Nr.	Kodas	X	Y
1	R	6156080.18	369930.61				
2	R	6156092.63	369936.81				
3	R	6156109.50	369943.45				
4	R	6156141.67	369956.13				
5	R	6156141.93	369959.28				
6	R	6156147.67	370028.85				
7	R	6156094.29	370004.51				

SKLYPO CENTRO KOORDINATĖS		
Koordinacijų sistema	Koordinatės X/Y	Planšetės nomenklatūra
Sistema, kurioje vykdyti matavimai	X=6156120 Y=369981	33/51
Valstybinė LKS-1994	X=6156120 Y=369981	33/51
Žiniaraštį sudarė	Povilas Ringaila; 2M-M-2443 (parašas) (vardas ir pavardė, pažymėjimo Nr.)	2016-09-05 (data)

Ištrauka iš Lietuvos Administracinių teisų pažeidimų kodekso:
47 straipsnis. Pastovių žemėnaudos riboženklų sunaikinimas arba gadinimas – užtraukia baudą
nuc septyniasdešimt dviejų iki vieno šimto keturiasdešimt keturių eurų

Duomenys apie žemės naudojimo apribojimus

Eil. Nr.	Kodas	Apribojimai	Žemės plotas, m ²
1	2	3	4
1	26	Miško naudojimo apribojimai	3815
-	-	-	-

SERVITUTAS			
Eil. Nr.	Kodas	Servituto rūšis	Plotas m ²
-	-	Nėra	-
-	-	-	-
-	-	-	-



Kopija tikra
Personalo inspektorė
Gaiva Stončiūtė



2016-09-28 10:37:10

Registro tvarkytojas: Valstybės įmonės Registrų centro Tauragės filialas

Kadastro duomenų nustatymo data: **2015-12-28**

Įrašas galioja: Nuo 2016-09-28

Įrašas galioja: Nuo 2016-09-28

XXVI. Miško naudojimo apribojimai

**Personālo inspektore
Gaiņa Stončintē**

Daiktas: žemės sklypas Nr. 4400-4332-9200, aprašytas p. 2.1.
[registravimo pagrindas: 2016-09-07 Nacionalinės žemės tarnybos teritorinio skyriaus
vedėjo sprendimas Nr. 33SK-847-(14.33.110.)
Plotas: 1.6373 ha
[rašas galioja: Nuo 2016-09-28

10. Daikto registravimas ir kadastro žymos:

- 10.1. Kadastrinius matavimus atliko (kadastro žyma)
ARVYDAS GILVICKIS, gim. 1974-10-25
Daiktas: žemės sklypas Nr. 4400-4332-9200, aprašytas p. 2.1.
[registravimo pagrindas: 2011-06-16 Kvalifikacijos pažymėjimas Nr. 2M-M-1406
2015-12-28 Nekilnojamojo daikto kadastro duomenų byla
[rašas galioja: Nuo 2016-09-28
- 10.2. Suformuotas naujas (daikto registravimas)
Daiktas: žemės sklypas Nr. 4400-4332-9200, aprašytas p. 2.1.
[registravimo pagrindas: 2016-09-07 Nacionalinės žemės tarnybos teritorinio skyriaus
vedėjo sprendimas Nr. 33SK-847-(14.33.110.)
[rašas galioja: Nuo 2016-09-28

11. Registro pastabos ir nuorodos: įrašų nėra**12. Kita informacija:** įrašų nėra**13. Informacija apie duomenų sandoriui tikslinimą:** įrašų nėra

2016-09-28 10:37:10

Dokumentą atspausdino
Skyriaus vedėjas

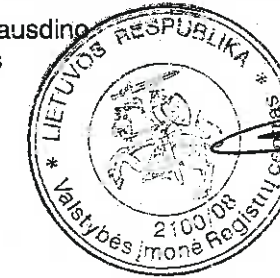

MODESTAS
ŠLEPAVIČIUS



Kopija tikra
Personalo inspektore
Gaiva Stončiūtė

ŽEMĖS SKLYPO PLANAS M 1:1000

Sklypo plotas 16373m²

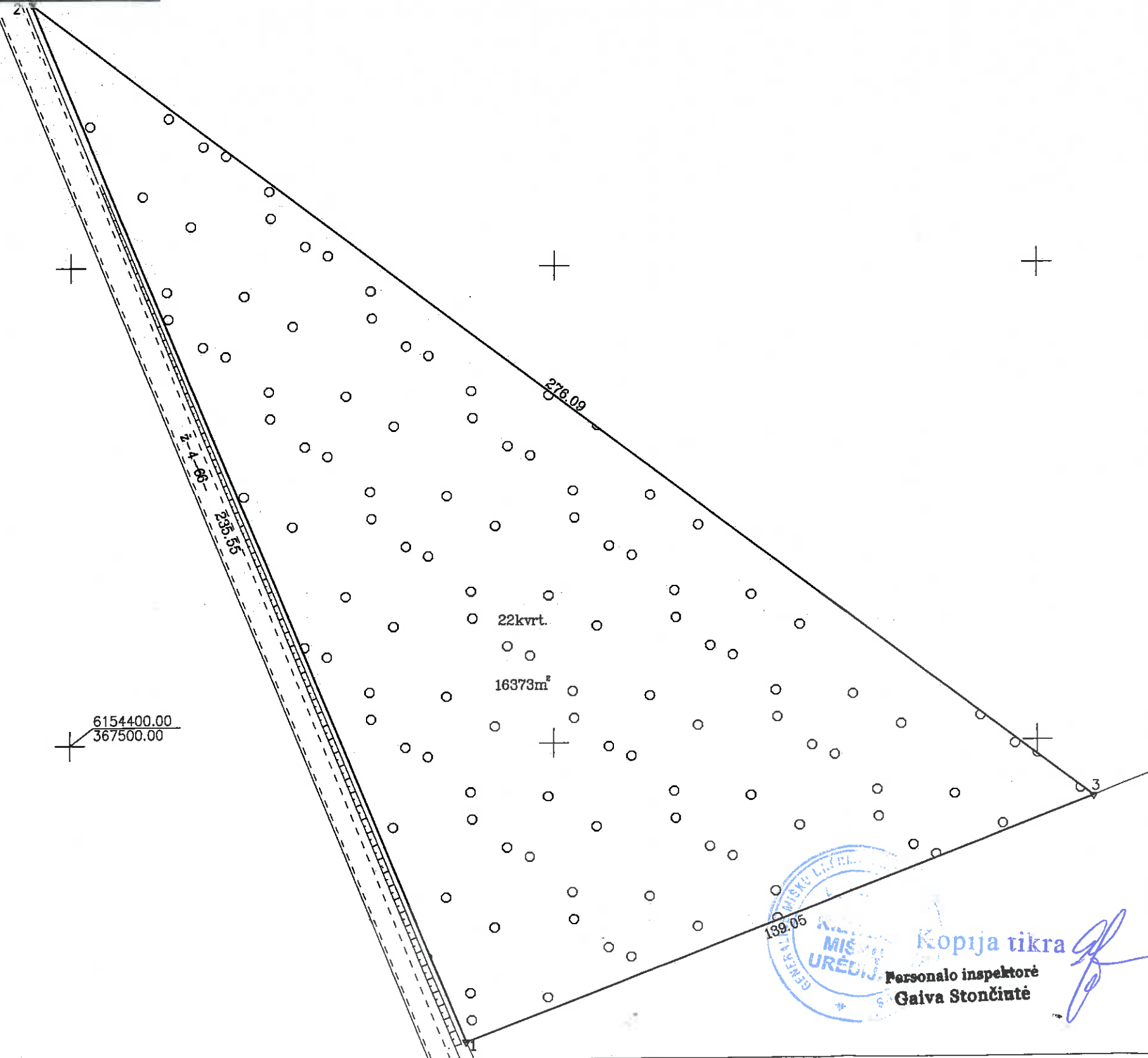

Kadastro.	vieta	Pajūralio	blokas	sklypas
Žemės sklypo kadastro Nr.	8	7	4	7 0 0 0 5 01106

Gatvė, namo Nr.	1468-35
Kaimas (miestelis)	Stigrenų
Seniūnija	Kvedarnos
Miestas (rajonas)	Šilalės
Apskritis	Tauragės

Gretimybė	Gretimų žemės sklypo kadastro Nr.	Pastabos
1-2		6m. pl. kelias
2-3	874700050082	
3-1	874700050012	

ŽEMĖS SKLYPO RIBOS
PAŽYMĖTOS KADASTRO ŽEMĖLAPYJE
2016-08-16
VĮ Registrų centro Tauragės filialas
GIS grupės vedėja (pareigos) Birutė Jankauskienė (vardas, pavardė)

Su paženklintomis vietovėse žemės sklypo ribomis, aprašytais 2015 m. gruodžio mėn. 16 d. žemės sklypo paženklavimo-parašymo akte, įrašytą plotą sutinku:
Žemės savininkas (naudotojas):

„Vl. Rietavo miškų urėdija“
(vardas, pavardė) Vyriausiasis miškininkas Zydrūnas Mažeika
(parašas) (data) 2016-04-14

Nacionalinės žemės tarnybos prie Žemės ūkio ministerijos, Šilalės skyrius
Vyniausiasis specialistas Jonas Kačinauskas
2016-08-05

Patikrino: Romualdas Bukauskas
Suderino: vedėjas (pareigos) (parašas) (vardas, pavardė) (data) 2016-09-05

GEOGAMA

UAB "GEOGAMA", į/k 302798906, Universiteto 8A, Akademijos mstl., Kauno r.

Pareigos	Parašas	Vardas, pavardė	Data
Direktorius		Arvydas Gilvickis	2015-12-23
Matininkas		Arvydas Gilvickis	2015-12-23
Asistentas		Povilas Ringaila	2015-12-23



Personalo inspektore
Gaiva Stončintė

Kopija tikra

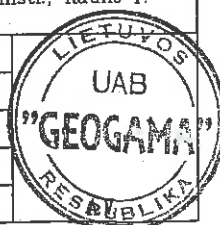

ŽEMĖS SKLYPO PLANAS M 1:1000

Sklypo plotas 16373m²

Žemės sklypo kadastro Nr. 8 7 4 7 0 0 0 5

KOORDINACIJŲ ŽINIARAŠTIS

Koordinacijų sistema LKS-94							
Taško Nr.	Kodas	X	Y	Taško Nr.	Kodas	X	Y
1	R	6154337.59	367582.06				
2	R	6154555.09	367491.62				
3	R	6154388.21	367711.57				

SKLYPO CENTRO KOORDINATĖS

Koordinacijų sistema	Koordinatės X/Y	Planšetės nomenklatūra
Sistema, kurioje vykdyti matavimai	X=6154424 Y=367593	33/50
Valstybinė LKS-1994	X=6154424 Y=367593	33/50
Žiniaraštį sudarė  Arvydas Gilvickis; 2M-M-1406 2015-12-23 (data)		

Ištrauka iš Lietuvos Administracinių teisių pažeidimų kodekso:

47 straipsnis. Pastovių žemėnaudos riboženklų sunaikinimas arba gadinimas – užtraukia baudą nuo septyniasdešimt dviejų iki vieno šimto keturiasdešimt keturių eurų

Duomenys apie žemės naudojimo apribojimus

Eil. Nr.	Kodas	Apribojimai	Žemės plotas, m ²
1	2	3	4
1	26	Miško naudojimo apribojimai	16373
-	-	-	-

SERVITUTAS

Eil. Nr.	Kodas	Servituto rūšis	Plotas m ²
-	-	Nėra	-
-	-	-	-
-	-	-	-

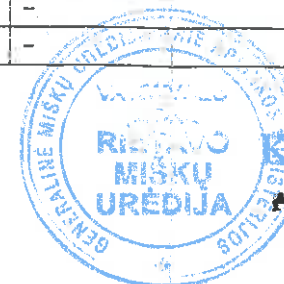

Kopija tikra
Personalo inspektori
Gaiva Stončiūtė



VALSTYBĖS ĮMONĖ REGISTRŲ CENTRAS
Vincio Kudirkos g. 18-3, 03105 Vilnius, tel. (8 5) 2688 262, faks. (8 5) 2688 311, el.p. info@registrucentras.lt

NEKILNOJAMOJO TURTO REGISTRO CENTRINIO DUOMENŲ BANKO IŠRAŠAS

2016-09-28 10:58:15

1. Nekilnojamojo turto registre registruotas turtas:

Registro Nr.: 44/2078716

Registro tipas: Žemės sklypas

Sudarymo data: 2016-09-16

Šilalės r. sav., Kvėdarnos sen., Stigrėnų k.

Registro tvarkytojas: Valstybės įmonės Registrų centro Tauragės filialas

2. Nekilnojamieji daiktai:

2.1.

Žemės sklypas

Šilalės r. sav., Kvėdarnos sen., Stigrėnų k.

Unikalus daikto numeris: 4400-4332-5344

Žemės sklypo kadastro numeris ir kadastro

vietovės pavadinimas: 8747/0005:107 Pajūralio k.v.

Daikto pagrindinė naudojimo paskirtis: Miškų ūkio

Žemės sklypo naudojimo būdas: Ūkinių miškų sklypai

Žemės sklypo plotas: 0.3899 ha

Miško žemės plotas: 0.3899 ha

Matavimų tipas: Žemės sklypas suformuotas atliekant kadastrinius matavimus

Indeksuota žemės sklypo vertė: 579 Eur

Indeksuota miško vertė: 579 Eur

Indeksuota miško medynų vertė: 494 Eur

Žemės sklypo vertė: 156 Eur

Sklypo vertė be miško žemės ir medynų: 0 Eur

Miško žemės ir medynų vertė: 156 Eur

Miško medynų vertė: 103 Eur

Vidutinė rinkos vertė: 577 Eur

Vidutinės rinkos vertės nustatymo data: 2016-01-08

Vidutinės rinkos vertės nustatymo būdas: Masinis vertinimas

Kadastro duomenų nustatymo data: 2015-12-28

3. Daikto priklausiniai iš kito registro: įrašų nėra

4. Nuosavybė:

4.1.

Nuosavybės teisė

Savininkas: LIETUVOS RESPUBLIKA, a.k. 111105555

Daiktas: žemės sklypas Nr. 4400-4332-5344, aprašytas p. 2.1.

Įregistravimo pagrindas: 2016-09-07 Nacionalinės žemės tarnybos teritorinio skyriaus vedėjo sprendimas Nr. 33SK-848-(14.33.110.)

Įrašas galioja: Nuo 2016-09-28

5. Valstybės ir savivaldybių žemės patikėjimo teisė:

5.1.

Valstybinės žemės patikėjimo teisė

Patikėtinis: Nacionalinė žemės tarnyba prie Žemės ūkio ministerijos, a.k. 188704927

Daiktas: žemės sklypas Nr. 4400-4332-5344, aprašytas p. 2.1.

Įregistravimo pagrindas: 2016-09-07 Nacionalinės žemės tarnybos teritorinio skyriaus vedėjo sprendimas Nr. 33SK-848-(14.33.110.)

Įrašas galioja: Nuo 2016-09-28

6. Kitos daiktinės teisės: įrašų nėra

7. Juridiniai faktai: įrašų nėra

8. Žymos: įrašų nėra

9. Specialiosios žemės ir miško naudojimo sąlygos:

9.1.

XXVI. Miško naudojimo apribojimai



Kopija tikra

Personalo inspektore
Gaiva Stončiūtė

Daiktas: žemės sklypas Nr. 4400-4332-5344, aprašytas p. 2.1.
[registravimo pagrindas: 2016-09-07 Nacionalinės žemės tarnybos teritorinio skyriaus
vedėjo sprendimas Nr. 33SK-848-(14.33.110.)
Plotas: 0.3899 ha
[rašas galioja: Nuo 2016-09-28

10. Daikto registravimas ir kadastro žymos:

- 10.1. Kadastrinius matavimus atliko (kadastro žyma)
ARVYDAS GILVICKIS, gim. 1974-10-25
Daiktas: žemės sklypas Nr. 4400-4332-5344, aprašytas p. 2.1.
[registravimo pagrindas: 2011-06-16 Kvalifikacijos pažymėjimas Nr. 2M-M-1406
2015-12-28 Nekilnojamojo daikto kadastro duomenų byla
[rašas galioja: Nuo 2016-09-28
- 10.2. Suformuotas naujas (daikto registravimas)
Daiktas: žemės sklypas Nr. 4400-4332-5344, aprašytas p. 2.1.
[registravimo pagrindas: 2016-09-07 Nacionalinės žemės tarnybos teritorinio skyriaus
vedėjo sprendimas Nr. 33SK-848-(14.33.110.)
[rašas galioja: Nuo 2016-09-28

11. Registro pastabos ir nuorodos: įrašų nėra**12. Kita informacija:** įrašų nėra**13. Informacija apie duomenų sandoriui tikslinimą:** įrašų nėra

2016-09-28 10:58:15

Dokumentą atspausdino
Skyriaus vedėjas



MODESTAS
ŠLEPAVIČIUS



Kopija
Personalo inspektorė
Gaija Stončintė

ŽEMĖS SKLYPO PLANAS M 1:1000

Sklypo plotas 3899m²

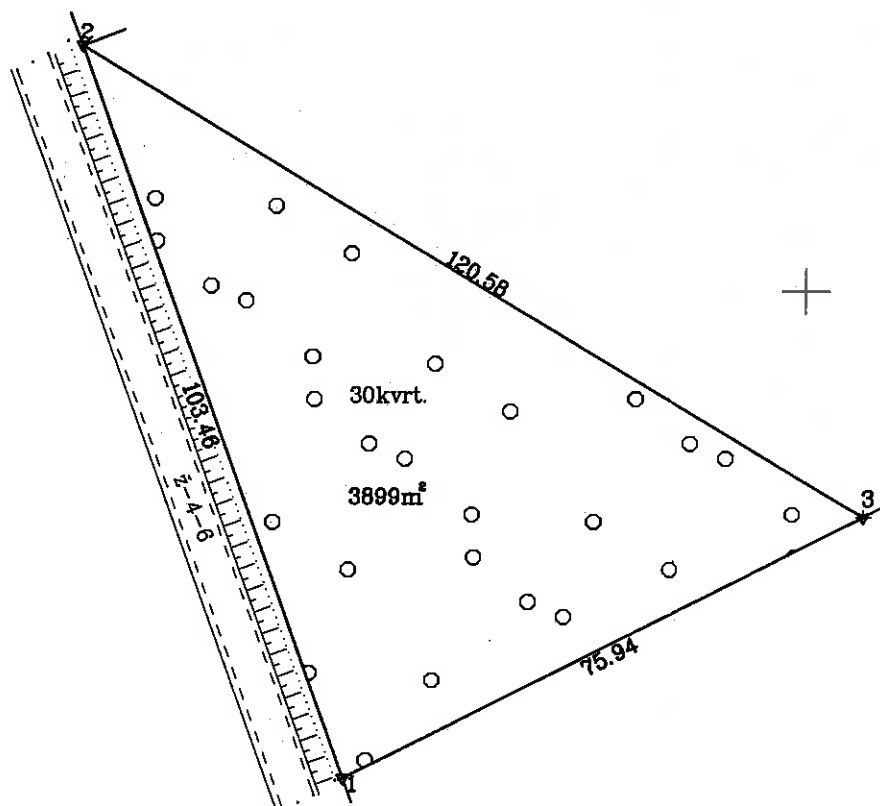

6153900.00
367700.00



Kopija tikra

Personalo inspektoriė
Gaiva Stončiūtė

Kadastro.	vieta	Pajūralio	blokas	sklypas
Žemės sklypo kadastro Nr.	8	7	4	7 0 0 0 5 0 1 0 7

Gatvė, namo Nr.	1468-36
Kaimas (miestelis)	Stigrėnų
Seniūnija	Kvėdarnos
Miestas (rajonas)	Šilalės
Apskritis	Tauragės

Gretimybė	Gretimų žemės sklypo kadastro Nr.	Pastabos
1-2		6m. pl. kelias
2-3	874700050008	
3-1	874700050082	

ŽEMĖS SKLYPO RIBOS PAŽYMĖTOS KADASTRO ŽEMĖLAPYJE

2016-08-16

VI Registrų centro Tauragės filialas

Grupės vedėja (parašas) Birutė Jankauskienė (vardas, pavardė)

Su paženklinimais vietovėje žemės sklypo ribomis, aprašytomis 2015 m. gruodžio mėn. 16 d. žemės sklypo paženklinimo-parodymo akte, ir nustatytu plotu sutinku:
Žemės savininkas (naudotojas):

VI Rietavo miškų urėdijos miškininkas (vardas, pavardė) Žydrūnas Mažeika

(parašas) (data)

Nacionalinės žemės tarnybos prie Žemės ūkio ministerijos, Šilalės skyrius
Vilniaus specialusis Jonas Kačinauskas 2016-08-05

Patikrino: Romualdas Bukauskas 2016-09-05
Suderino: (parašas) (data)

Šilalės skyrius

GEOGAMA

UAB "GEOGAMA", į/k 302798906, Universiteto 8A, Akademijos mstl., Kauno r.

Pareigos	Parašas	Vardas, pavardė	Data
Direktorius		Algirdas Gilvickis	2015-12-22
Matininkas		Algirdas Gilvickis	2015-12-22
Asistentas		Povilas Ringaila	2015-12-22

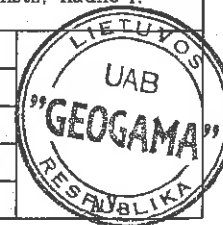

ŽEMĖS SKLYPO PLANAS M 1:1000

Sklypo plotas 3899m²

Žemės sklypo kadastro Nr. 87470005

KOORDINACIJŲ ŽINIARAŠTIS

Koordinacijų sistema LKS-94							
Taško Nr.	Kodas	X	Y	Taško Nr.	Kodas	X	Y
1	R	6153935.38	367740.10				
2	R	6154032.61	367704.73				
3	R	6153969.92	367807.73				
SKLYPO CENTRO KOORDINATĖS							
Koordinacijų sistema		Koordinatės X/Y		Planšetės nomenklatūra			
Sistema, kurioje vykdyti matavimai		X=6153981 Y=367748		33/50			
Valstybinė LKS-1994		X=6153981 Y=367748		33/50			
Žiniaraštį sudarė		Arvydas Gilvickis; 2M-M-1406		2015-12-22			

Ištrauka iš Lietuvos Administracinių teisių pažeidimų kodekso:

47 straipsnis. Pastovių žemėnaudos riboženklų sunaikinimas arba gadinimas - užtraukia baudą nuo septyniasdešimt dviejų iki vieno šimto keturiasdešimt keturių eurų

Duomenys apie žemės naudojimo apribojimus

Eil. Nr.	Kodas	Apribojimai	Žemės plotas, m ²
1	2	3	4
1	26	Miško naudojimo apribojimai	3899
-	-	-	-

SERVITUTAS

Eil. Nr.	Kodas	Servituto rūšis	Plotas m ²
-	-	Nėra	-
-	-	-	-
-	-	-	-

