

152



VALSTYBĖS ĮMONĖ REGISTRŲ CENTRAS  
Vincio Kudirkos g. 18-3, 03105 Vilnius, tel. (8 5) 2688 262, faks. (8 5) 2688 311, el.p. info@registrucentras.lt

## NEKILNOJAMOJO TURTO REGISTRO CENTRINIO DUOMENŲ BANKO IŠRAŠAS

2016-09-28 15:26:38

## 1. Nekilnojamojo turto registre įregistruotas turtas:

Registro Nr.: 44/2078718

Registro tipas: Žemės sklypas

Sudarymo data: 2016-09-16

Šilalės r. sav., Kvėdarnos sen., Stigrėnų k.

Registro tvarkytojas: Valstybės įmonės Registrų centro Tauragės filialas

## 2. Nekilnojamieji daiktai:

2.1.

Žemės sklypas

Šilalės r. sav., Kvėdarnos sen., Stigrėnų k.

Unikalus daikto numeris: 4400-4332-8190

Žemės sklypo kadastro numeris ir kadastro

vietovės pavadinimas: 8747/0005:108 Pajūralio k.v.

Daikto pagrindinė naudojimo paskirtis: Miškų ūkio

Žemės sklypo naudojimo būdas: Ūkinių miškų sklypai

Žemės sklypo plotas: 0.6079 ha

Miško žemės plotas: 0.6079 ha

Matavimų tipas: Žemės sklypas suformuotas atliekant kadastrinius matavimus

Indeksuota žemės sklypo vertė: 1203 Eur

Indeksuota miško vertė: 1203 Eur

Indeksuota miško medynų vertė: 1075 Eur

Žemės sklypo vertė: 304 Eur

Sklypo vertė be miško žemės ir medynų: 0 Eur

Miško žemės ir medynų vertė: 304 Eur

Miško medynų vertė: 224 Eur

Vidutinė rinkos vertė: 1205 Eur

Vidutinės rinkos vertės nustatymo data: 2016-02-02

Vidutinės rinkos vertės nustatymo būdas: Masinis vertinimas

Kadastro duomenų nustatymo data: 2015-12-28

## 3. Daikto priklausiniai iš kito registro: įrašų nėra

## 4. Nuosavybė:

4.1.

Nuosavybės teisė

Savininkas: LIETUVOS RESPUBLIKA, a.k. 111105555

Daiktas: žemės sklypas Nr. 4400-4332-8190, aprašytas p. 2.1.

Įregistravimo pagrindas: 2016-09-07 Nacionalinės žemės tarnybos teritorinio skyriaus

vedėjo sprendimas Nr. 33SK-851-(14.33.110.)

Įrašas galioja: Nuo 2016-09-28

## 5. Valstybės ir savivaldybių žemės patikėjimo teisė:

5.1.

Valstybinės žemės patikėjimo teisė

Patikėtinis: Nacionalinė žemės tarnyba prie Žemės ūkio ministerijos, a.k. 188704927

Daiktas: žemės sklypas Nr. 4400-4332-8190, aprašytas p. 2.1.

Įregistravimo pagrindas: 2016-09-07 Nacionalinės žemės tarnybos teritorinio skyriaus

vedėjo sprendimas Nr. 33SK-851-(14.33.110.)

Įrašas galioja: Nuo 2016-09-28

## 6. Kitos daiktinės teisės : įrašų nėra

## 7. Juridiniai faktai: įrašų nėra

## 8. Žymos: įrašų nėra

## 9. Specialiosios žemės ir miško naudojimo sąlygos:

9.1.

XXVI. Miško naudojimo apribojimai

Personalo inspektorė  
Gaiva Stončiūtė

Daiktas: žemės sklypas Nr. 4400-4332-8190, aprašytas p. 2.1.  
[registravimo pagrindas: 2016-09-07 Nacionalinės žemės tarnybos teritorinio skyriaus  
vedėjo sprendimas Nr. 33SK-851-(14.33.110.)  
Plotas: 0.6079 ha  
[rašas galioja: Nuo 2016-09-28

**10. Daikto registravimas ir kadastro žymos:**

10.1.

Kadastrinius matavimus atliko (kadastro žyma)  
ARVYDAS GILVICKIS, gim. 1974-10-25

Daiktas: žemės sklypas Nr. 4400-4332-8190, aprašytas p. 2.1.  
[registravimo pagrindas: 2011-06-16 Kvalifikacijos pažymėjimas Nr. 2M-M-1406  
2015-12-28 Nekilnojamojo daikto kadastro duomenų byla  
[rašas galioja: Nuo 2016-09-28

10.2.

Suformuotas naujas (daikto registravimas)

Daiktas: žemės sklypas Nr. 4400-4332-8190, aprašytas p. 2.1.  
[registravimo pagrindas: 2016-09-07 Nacionalinės žemės tarnybos teritorinio skyriaus  
vedėjo sprendimas Nr. 33SK-851-(14.33.110.)  
[rašas galioja: Nuo 2016-09-28

**11. Registro pastabos ir nuorodos:** įrašų nėra**12. Kita informacija:** įrašų nėra**13. Informacija apie duomenų sandoriui tikslinimą:** įrašų nėra

2016-09-28 15:26:38

Dokumentą atspausdino  
Skyriaus vedėjas



MODESTAS  
ŠLEPAVIČIUS



Kopija tikra  
Personalo inspektoriė  
Gaija Stončintė

# ŽEMĖS SKLYPO PLANAS M 1:1000 Sklypo plotas 6079m<sup>2</sup>

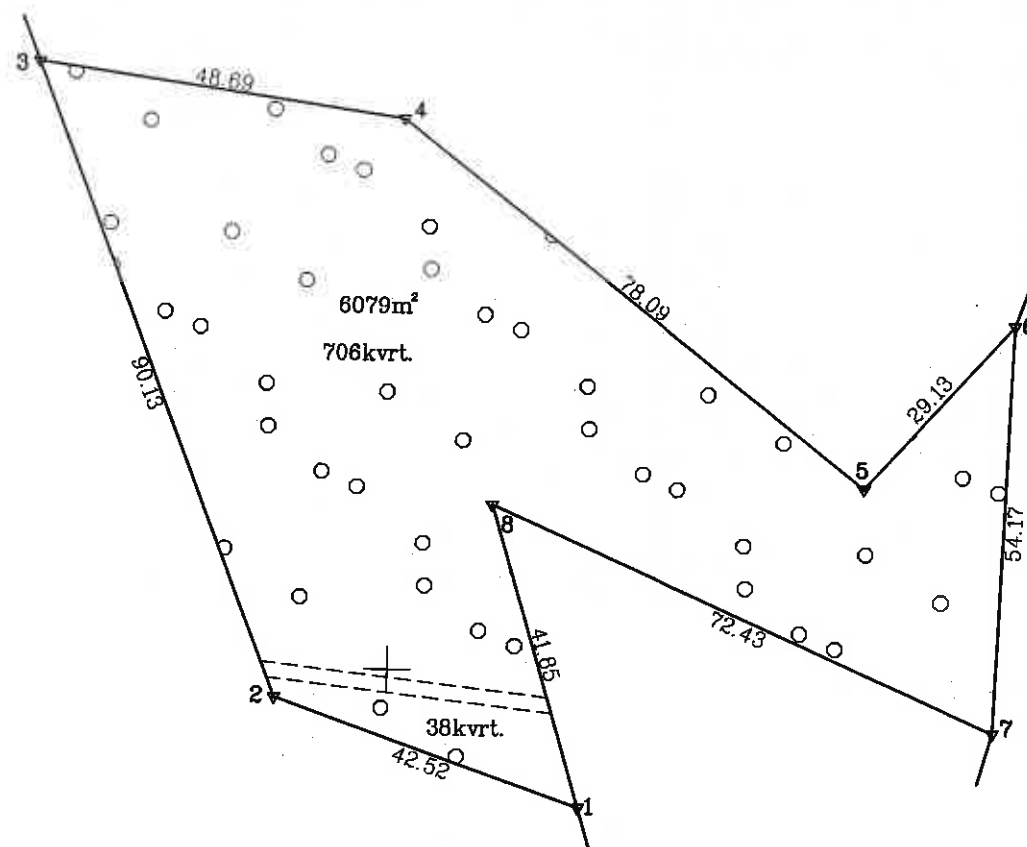

6153300.00  
366900.00



Kadastro	vieta	Pajūralio	blokas	sklypas
Žemės sklypo kadastro Nr.	8	7	4	7 0 0 0 5 0 108

Gatvė, namo Nr.	1468-31
Kaimas (miestelis)	Stigrėnų
Seniūnija	Kvedarnos
Miestas (rajonas)	Šilalės
Apskritis	Tauragės

Gretimybė	Gretimio žemės sklypo kadastro Nr.	Pastabos
1-3	874700060336	
3-6	874700050098	
6-7	874700050015	
7-8-1	874700050091	

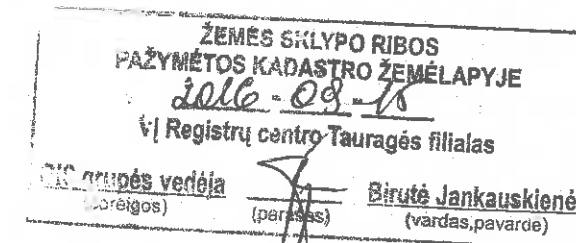

Su paženklinimais vietovėje žemės sklypo ribomis, aprašytais 2015 m. gruodžio mėn. 16 d. žemės sklypo paženklinimo-parodymo akte, ir nustatyti plotu sutinku:  
Žemės savininkas (naudotojas):

... VI "Rietavo Vairakauskio miškininkas" (vardas, pavardė) **Žydrūnas Mažeika** (parašas) **2016-09-18** (data)

Nacionalinės žemės tarnybos prie Žemės ūkio ministerijos Šilalės skyrius

Patikrino: ... **Romualdas Bukauskas** (parašas) **2016-09-05** (data)  
Suderino: ... vedėjas (parašas) (data)

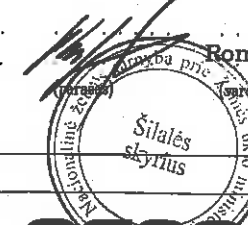

**GEOGAMA**

UAB "GEOGAMA", i/k 302798906, Universiteto 8A, Akademijos mstl., Kauno r.

Pareigos	Parašas	Vardas, pavardė	Data
Direktorius		Arvydas Gilvickis	2015-12-28
Matininkas		Arvydas Gilvickis	2015-12-28
Asistentas		Povilas Ringaila	2015-12-28

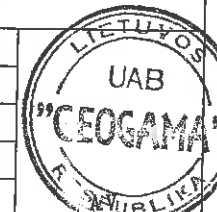

# ŽEMĖS SKLYPO PLANAS M 1:1000

Sklypo plotas 6079m<sup>2</sup>

Žemės sklypo kadastro Nr. 8 7 4 7 0 0 0 5

## KOORDINAČIŲ ŽINIARAŠTIS

Koordinatinių sistema LKS-94							
Taško Nr.	Kodas	X	Y	Taško Nr.	Kodas	X	Y
1	R	6153381.89	367025.18				
2	R	6153396.20	366985.14				
3	R	6153480.24	366952.56				
4	R	6153473.13	367000.73				
5	R	6153424.61	367061.92				
6	R	6153446.39	367081.27				
7	R	6153392.26	367079.30				
8	R	6153422.01	367013.26				

SKLYPO CENTRO KOORDINATĖS		
Koordinatinių sistema	Koordinatės X/Y	Pianšetės nomenklatūra
Sistema, kurioje vykdyti matavimai	X=6153435 Y=367013	33/50
Valstybinė LKS-1994	X=6153435 Y=367013	33/50
Žiniaraštį sudarė	Arvydas Gilvickis, 2M-M-1406 (parašas) (vardas ir pavardė, pažymėjimo Nr.)	2015-12-28 (data)

Ištrauka iš Lietuvos Administracinių teisų pažeidimų kodekso

47 straipsnis. Pastovių žemėnaudos riboženklų sunaikinimas arba gadinimas - užtraukia baudą nuo septynioliasdešimt dviejų iki vieno šimto keturiasdešimt keturių eurų

## Duomenys apie žemės naudojimo apribojimus

Eil. Nr.	Kodas	Apribojimai	Žemės plotas, m <sup>2</sup>
1	2	3	4
1	26	Misko naudojimo apribojimai	6079
-	-	-	-

SERVITUTAS			
Eil. Nr.	Kodas	Servituto rūšis	Plotas m <sup>2</sup>
-	-	Nėra	-
-	-	-	-
-	-	-	-



154



VALSTYBĖS ĮMONĖ REGISTRŲ CENTRAS  
Vinco Kudirkos g. 18-3, 03105 Vilnius, tel. (8 5) 2688 262, faks. (8 5) 2688 311, el.p. info@registrucentras.lt

## NEKILNOJAMOJO TURTO REGISTRO CENTRINIO DUOMENŲ BANKO IŠRAŠAS

2017-04-20 16:26:13

## 1. Nekilnojamojo turto registre įregistruotas turtas:

Registro Nr.: 44/2126870  
Registro tipas: Žemės sklypas  
Sudarymo data: 2017-04-13  
Šilalės r. sav., Kvėdarnos sen., Stigrėnų k.  
Registro tvarkytojas: Valstybės įmonės Registrų centro Tauragės filialas

## 2. Nekilnojamieji daiktai:

2.1.

Žemės sklypas  
Šilalės r. sav., Kvėdarnos sen., Stigrėnų k.

Unikalus daikto numeris: 4400-4571-1032

Žemės sklypo kadastro numeris ir kadastro

vietovės pavadinimas: 8747/0005:109 Pajūralio k.v.

Daikto pagrindinė naudojimo paskirtis: Miškų ūkio

Žemės sklypo naudojimo būdas: Ūkinių miškų sklypai

Žemės sklypo plotas: 5.5314 ha

Miško žemės plotas: 4.8036 ha

Kitos žemės plotas: 0.7278 ha

Matavimų tipas: Žemės sklypas suformuotas atliekant kadastrinius matavimus

Indeksuota žemės sklypo vertė: 7213 Eur

Indeksuota žemės sklypo vertė be miško: 14 Eur

Indeksuota miško vertė: 7198 Eur

Indeksuota miško medynų vertė: 6254 Eur

Žemės sklypo vertė: 1902 Eur

Sklypo vertė be miško žemės ir medynų: 9 Eur

Miško žemės ir medynų vertė: 1893 Eur

Miško medynų vertė: 1303 Eur

Vidutinė rinkos vertė: 7554 Eur

Vidutinės rinkos vertės nustatymo data: 2017-02-28

Vidutinės rinkos vertės nustatymo būdas: Masinis vertinimas

Kadastro duomenų nustatymo data: 2017-02-28

## 3. Daikto priklausiniai iš kito registro: įrašų nėra

## 4. Nuosavybė:

4.1.

Nuosavybės teisė

Savininkas: LIETUVOS RESPUBLIKA, a.k. 111105555

Daiktas: žemės sklypas Nr. 4400-4571-1032, aprašytas p. 2.1.

Įregistravimo pagrindas: 2017-04-06 Nacionalinės žemės tarnybos teritorinio skyriaus vedėjo sprendimas Nr. 33SK-360-(14.33.110.)

Įrašas galioja: Nuo 2017-04-20

## 5. Valstybės ir savivaldybių žemės patikėjimo teisė:

5.1.

Valstybinės žemės patikėjimo teisė

Patikėtinis: Nacionalinė žemės tarnyba prie Žemės ūkio ministerijos, a.k. 188704927

Daiktas: žemės sklypas Nr. 4400-4571-1032, aprašytas p. 2.1.

Įregistravimo pagrindas: 2017-04-06 Nacionalinės žemės tarnybos teritorinio skyriaus vedėjo sprendimas Nr. 33SK-360-(14.33.110.)

Įrašas galioja: Nuo 2017-04-20

## 6. Kitos daiktinės teisės: įrašų nėra

## 7. Juridiniai faktai: įrašų nėra

## 8. Žymos: įrašų nėra





**9. Specialiosios žemės ir miško naudojimo sąlygos:**

9.1.

**XXVI. Miško naudojimo apribojimai**

Daiktas: žemės sklypas Nr. 4400-4571-1032, aprašytas p. 2.1.

Įregistravimo pagrindas: 2017-04-06 Nacionalinės žemės tarnybos teritorinio skyriaus vedėjo sprendimas Nr. 33SK-360-(14.33.110.)

Plotas: 4.8036 ha

Įrašas galioja: Nuo 2017-04-20

**10. Daikto registravimas ir kadastro žymos:**

10.1.

**Kadastrinius matavimus atliko (kadastro žyma)****ARVYDAS GILVICKIS**

Daiktas: žemės sklypas Nr. 4400-4571-1032, aprašytas p. 2.1.

Įregistravimo pagrindas: 2011-06-16 Kvalifikacijos pažymėjimas Nr. 2M-M-1406  
2017-02-28 Nekilnojamojo daikto kadastro duomenų byla

Įrašas galioja: Nuo 2017-04-20

10.2.

**Suformuotas naujas (daikto registravimas)**

Daiktas: žemės sklypas Nr. 4400-4571-1032, aprašytas p. 2.1.

Įregistravimo pagrindas: 2017-04-06 Nacionalinės žemės tarnybos teritorinio skyriaus vedėjo sprendimas Nr. 33SK-360-(14.33.110.)

Įrašas galioja: Nuo 2017-04-20

**11. Registro pastabos ir nuorodos: įrašų nėra****12. Kita informacija: įrašų nėra****13. Informacija apie duomenų sandoriui tikslinimą: įrašų nėra**

2017-04-20 16:26:13

Dokumentą atspausdino  
Skyriaus vedėjasMODESTAS  
ŠLEPAVIČIUS

Kopija tikra

Pavaldos inspektorius

Gediminas

2017-04-20

# ŽEMĖS SKLYPO PLANAS M 1:2000

Sklypo plotas 55314m<sup>2</sup>

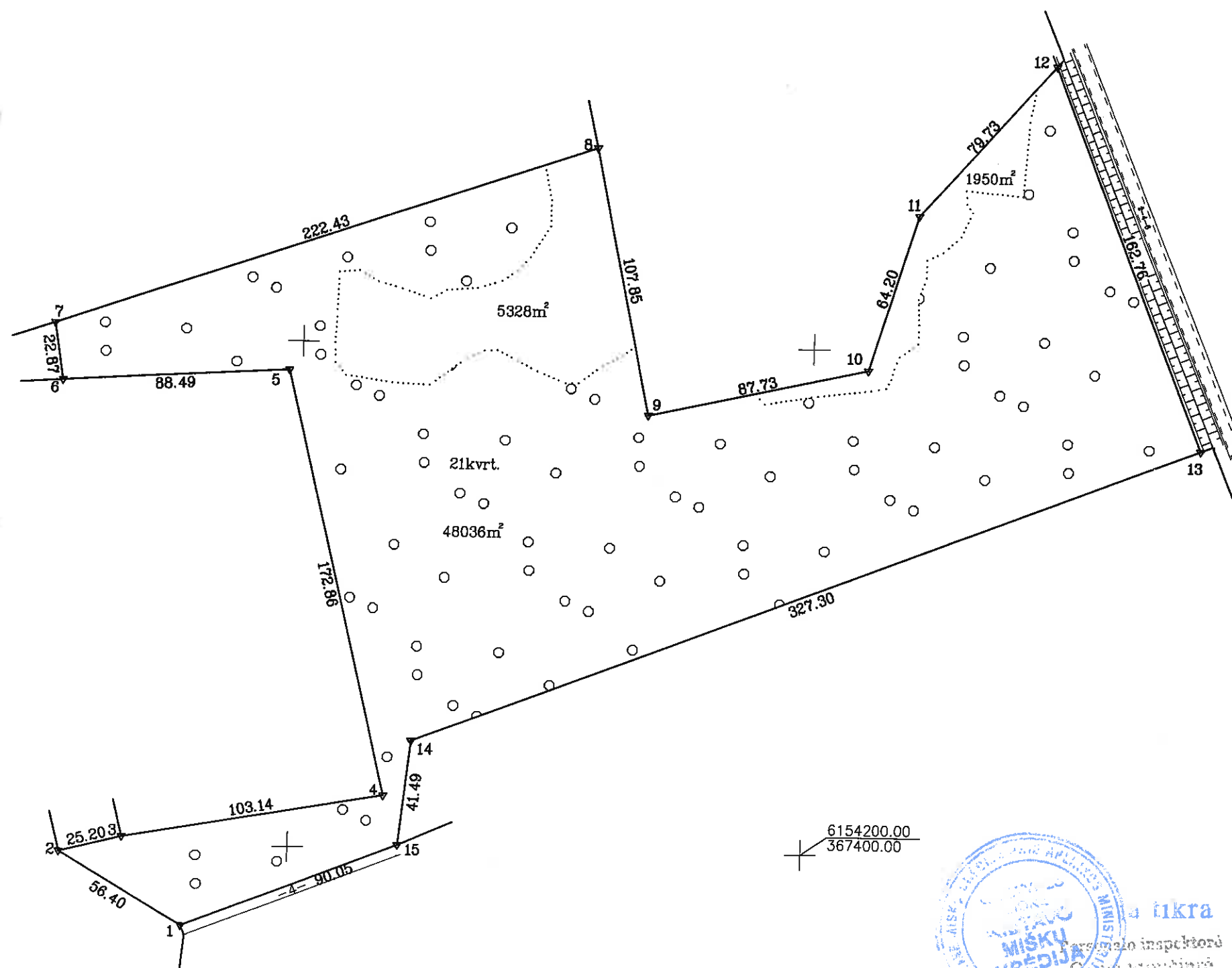

Kadastro:	vieta:	Pajūralio	blokas	sklypas						
Žemės sklypo kadastro Nr.		8	7	4	7	0	0	0	5	109

Gatvė, namo Nr.	1468-34
Kaimas (miestelis)	Stigrėnų
Seniūnija	Kvėdarnos
Miestas (rajonas)	Šilalės
Apskritis	Tauragės

Gretimybė	Gretimio žemės sklypo kadastro Nr.	Pastabos
1-2	874700050084	
2-3		Valstybinė žemė
3-6	874700050092	
6-7		Valstybinė žemė
7-8	874700050084	
8-12	874700050037	
12-13		6m. pl. kelias
13-15	874700050028	
15-1		4m. pl. kelias

ŽEMĖS SKLYPO RIBOS  
PAŽYMĖTOS KADASTRO ŽEMĖLAPYJE  
2017 09 13  
VI Registrų centro Tauragės filialas

Vyresnioji kadastro specialistė (parašas) Ragina Būrienė (vardas, pavardė)

Su paženkintomis vietovėje žemės sklypo ribomis, aprašytomis 2015 m. gruodžio mėn. 16 d. žemės sklypo paženklinimo-parodymo akte, ir nustatyto ploto sutinku:  
Žemės savininkas (naudotojas):

VI "Rietavo miškų urėdija" (parašas) 2017 09 13 (data)

Nacionalinės žemės tarnybos prie Žemės ūkio ministerijos Šilalės skyrius

Patikrino: Suderino: vedėjas (parašas) Romualdas Bukauskas (vardas, pavardė) 2017-04-05 (data)

A.V.

**GEOGAMA**

UAB "GEOGAMA", i/k 302798906, Universiteto 8A, Akademijos mstl., Kauno r.

Pareigos	Parašas	Vardas, pavardė	Data
Direktorius		Arvydas Gilvickis	2015-12-23
Matininkas		Arvydas Gilvickis	2015-12-23
Asistentas		Povilas Ringaila	2015-12-23

A.V.



Atstovė įmonės  
Gyvytė Stončiūtė

# ŽEMĖS SKLYPO PLANAS M 1:2000

Sklypo plotas 55314m<sup>2</sup>

Žemės sklypo kadastro Nr. 8 7 4 7 0 0 0 5

## KOORDINAČIŲ ŽINIARAŠTIS

Koordinatinių sistema LKS-94							
Taško Nr.	Kodas	X	Y	Taško Nr.	Kodas	X	Y
1	R	6154168.11	367159.44				
2	R	6154196.88	367110.93				
3	R	6154202.95	367135.39				
4	R	6154220.89	367236.96				
5	R	6154388.52	367194.78				
6	R	6154383.18	367106.43				
7	R	6154405.75	367102.71				
8	R	6154478.26	367312.99				
9	R	6154372.83	367335.72				
10	R	6154391.81	367421.37				
11	R	6154453.30	367439.82				
12	R	6154513.30	367492.33				
13	R	6154361.88	367552.01				
14	R	6154242.63	367247.21				
15	R	6154201.34	367243.13				

SKLYPO CENTRO KOORDINATĖS		
Koordinatinių sistema	Koordinatės X/Y	Planšetės nomenklatūra
Sistema, kurioje vykdyti matavimai	X=6154343 Y=367320	33/50
Valstybinė LKS-1994	X=6154343 Y=367320	33/50
Žiniaraštį sudarė	Arvydas Gilvickis, 2M-M-1406 (parašas) (vardas ir pavardė, pažymėjimo Nr.)	2015-12-23 (data)

Ištrauka iš Lietuvos Administracinių teisų pažeidimų kodekso.

47 straipsnis. Pastovių žemėnaudos riboženklų sunaikinimas arba gadinimas - užtraukia baudą nuo septyniadesimt dviejų iki vieno šimto keturiasdešimt keturių eurų

## Duomenys apie žemės naudojimo apribojimus

Eil. Nr.	Kodas	Apribojimai	Žemės plotas, m <sup>2</sup>
1	2	3	4
1	26	Miško naudojimo apribojimai	48036
-	-	-	-

## SERVITUTAS

Eil. Nr.	Kodas	Servituto rūšis	Plotas m <sup>2</sup>
-	-	Nėra	-
-	-	-	-
-	-	-	-





156



VALSTYBĖS ĮMONĖ REGISTRŲ CENTRAS  
Vincio Kudirkos g. 18-3, 03105 Vilnius, tel. (8 5) 2688 262, faks. (8 5) 2688 311, el.p. info@registrucentras.lt

## NEKILNOJAMOJO TURTO REGISTRO CENTRINIO DUOMENŲ BANKO IŠRAŠAS

2016-09-14 14:44:37

## 1. Nekilnojamojo turto registre įregistruotas turtas:

Registro Nr.: 44/2077872  
Registro tipas: Žemės sklypas  
Sudarymo data: 2016-09-12  
Šilalės r. sav., Kvėdarnos sen., Degimų k.  
Registro tvarkytojas: Valstybės įmonės Registrų centro Tauragės filialas

## 2. Nekilnojamieji daiktai:

2.1.

Žemės sklypas  
Šilalės r. sav., Kvėdarnos sen., Degimų k.

Unikalus daikto numeris: 4400-4327-8277

Žemės sklypo kadastro numeris ir kadastro

vietovės pavadinimas: 8747/0006:410 Pajūralio k.v.

Daikto pagrindinė naudojimo paskirtis: Miškų ūkio

Žemės sklypo naudojimo būdas: Ūkinų miškų sklypai

Žemės sklypo plotas: 2.3199 ha

Miško žemės plotas: 2.3199 ha

Matavimų tipas: Žemės sklypas suformuotas atliekant kadastrinius matavimus

Indeksuota žemės sklypo vertė: 4238 Eur

Indeksuota miško vertė: 4238 Eur

Indeksuota miško medynų vertė: 3734 Eur

Žemės sklypo vertė: 1093 Eur

Sklypo vertė be miško žemės ir medynų: 0 Eur

Miško žemės ir medynų vertė: 1093 Eur

Miško medynų vertė: 778 Eur

Vidutinė rinkos vertė: 4230 Eur

Vidutinės rinkos vertės nustatymo data: 2016-02-18

Vidutinės rinkos vertės nustatymo būdas: Masinis vertinimas

Kadastro duomenų nustatymo data: 2015-12-28

## 3. Daikto priklausiniai iš kito registro: įrašų nėra

## 4. Nuosavybė:

4.1.

Nuosavybės teisė

Savininkas: LIETUVOS RESPUBLIKA, a.k. 111105555

Daiktas: žemės sklypas Nr. 4400-4327-8277, aprašytas p. 2.1.

Įregistravimo pagrindas: 2016-09-06 Nacionalinės žemės tarnybos teritorinio skyriaus  
vedėjo sprendimas Nr. 33SK-828-(14.33.110.)

Įrašas galioja: Nuo 2016-09-14

## 5. Valstybės ir savivaldybių žemės patikėjimo teisė:

5.1.

Valstybinės žemės patikėjimo teisė

Patikėtinis: Nacionalinė žemės tarnyba prie Žemės ūkio ministerijos,  
a.k. 188704927

Daiktas: žemės sklypas Nr. 4400-4327-8277, aprašytas p. 2.1.

Įregistravimo pagrindas: 2016-09-06 Nacionalinės žemės tarnybos teritorinio skyriaus  
vedėjo sprendimas Nr. 33SK-828-(14.33.110.)

Įrašas galioja: Nuo 2016-09-14

## 6. Kitos daiktinės teisės: įrašų nėra

## 7. Juridiniai faktai: įrašų nėra

## 8. Žymos: įrašų nėra

## 9. Specialiosios žemės ir miško naudojimo sąlygos:

9.1.

XXVI. Miško naudojimo apribojimai

Personalo inspektorių  
Gaija Stončiūtė

Daiktas: žemės sklypas Nr. 4400-4327-8277, aprašytas p. 2.1.  
[registravimo pagrindas: 2016-09-06 Nacionalinės žemės tarnybos teritorinio skyriaus  
vedėjo sprendimas Nr. 33SK-828-(14.33.110.)  
Plotas: 2.3199 ha  
[rašas galioja: Nuo 2016-09-14

**10. Daikto registravimas ir kadastro žymos:**

- 10.1. Kadastrinius matavimus atliko (kadastro žyma)  
ARVYDAS GILVICKIS, gim. 1974-10-25  
Daiktas: žemės sklypas Nr. 4400-4327-8277, aprašytas p. 2.1.  
[registravimo pagrindas: 2011-06-16 Kvalifikacijos pažymėjimas Nr. 2M-M-1406  
2015-12-28 Nekilnojamojo daikto kadastro duomenų byla  
[rašas galioja: Nuo 2016-09-14
- 10.2. Suformuotas naujas (daikto registravimas)  
Daiktas: žemės sklypas Nr. 4400-4327-8277, aprašytas p. 2.1.  
[registravimo pagrindas: 2016-09-06 Nacionalinės žemės tarnybos teritorinio skyriaus  
vedėjo sprendimas Nr. 33SK-828-(14.33.110.)  
[rašas galioja: Nuo 2016-09-14

**11. Registro pastabos ir nuorodos:** įrašų nėra**12. Kita informacija:** įrašų nėra**13. Informacija apie duomenų sandoriui tikslinimą:** įrašų nėra

2016-09-14 14:44:37

Dokumentą atspausdino  
Skyriaus vedėjas



MODESTAS  
ŠLEPAVIČIUS



Kopija tikra  
Personalo inspektoriė  
Gaija Stončiūtė



# ŽEMĖS SKLYPO PLANAS M 1:2000

Sklypo plotas 23199m<sup>2</sup>

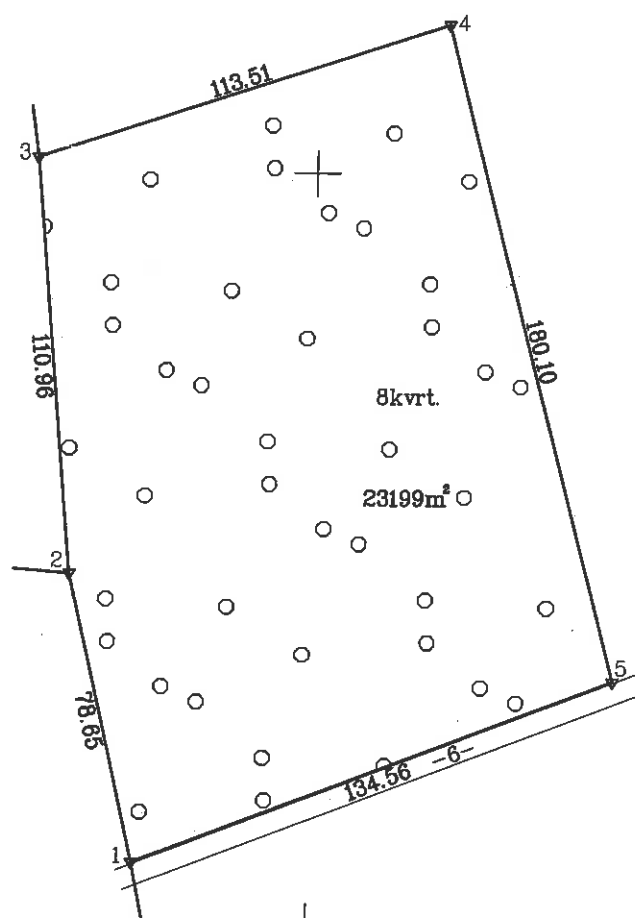

6154600.00  
366400.00



Kopija tikra

Personalo inspektore  
Gaiva Stončiūtė

Kadastro	vieta	Pajūralio	blokas	sklypas
Žemės sklypo kadastro Nr.	8	7	4	7 0 0 0 6 9 4 10

Gatvė, namo Nr.	1468-33
Kaimas (miestelis)	Degimų
Seniūnija	Kvėdarnos
Miestas (rajonas)	Šilalės
Apskritis	Tauragės

Gretimybė	Gretimų žemės sklypo kadastro Nr.	Pastabos
1-2	874700060345	
2-3	874700060308	
3-5	874700050084	
5-1		6m. pl. kelias

ŽEMĖS SKLYPO RIBOS  
PAŽYMĖTOS KADASTRO ŽEMĖLAPYJE  
2016-09-12  
VĮ Registrų centro Tauragės filialas

SIS grupės vedėja (pareigos) Birutė Jankauskienė (parašas) (vardas, pavardė)

Su paženklinimais vietovėje žemės sklypo ribomis, aprašytomis 2015 m. gruodžio mėn. 16 d. žemės sklypo paženklinimo-parodymo akte, ir nustatytu plotu sutinku:  
Žemės savininkas (naudotojas):

... VĮ "Rietavo miškų urėdija" (vardas, pavardė) Žydrūnas Mažeika (parašas) (data)

Nacionalinės žemės tarnybos prie Žemės ūkio ministerijos Šilalės skyrius  
Vyriausiasis specialistas Jonas Kačinauskas 2016-08-05  
Patikrino: ... vedėjas ... 2016-09-05  
Suderino: ... (pareigos) ... (parašas) ... (vardas, pavardė) ... (data)

**GEOGAMA**

UAB "GEOGAMA", i/k 302798906, Universiteto 8A, Akademijos mstl., Kauno r.

Pareigos	Parašas	Vardas, pavardė	Data
Direktorius		Arvydas Gilvickis	2015-12-22
Matininkas		Arvydas Gilvickis	2015-12-22
Asistentas		Povilas Ringaila	2015-12-22

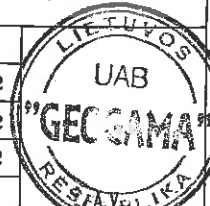

ŽEMĖS SKLYPO PLANAS M 1: 2000

Sklypo plotas 23199m<sup>2</sup>

Žemės sklypo kadastro Nr. 8 7 4 7 0 0 0 6

KOORDINACIJŲ ŽINIARAŠTIS

Koordinacijų sistema LKS-94							
Taško Nr.	Kodas	X	Y	Taško Nr.	Kodas	X	Y
1	R	6154616.74	366553.99				
2	R	6154693.41	366536.47				
3	R	6154803.92	366526.51				
4	R	6154839.59	366634.27				
5	R	6154865.26	366679.50				
SKLYPO CENTRO KOORDINATĖS							
Koordinacijų sistema		Koordinatės X/Y		Planšetės nomenklatūra			
Sistema, kurioje vykdyti matavimai		X=6154731 Y=366599		33/50			
Valstybinė LKS-1994		X=6154731 Y=366599		33/50			
Žiniaraštį sudarė		Arvydas Gilvickis; 2M-M-1406		2015-12-22			

Ištrauka iš Lietuvos Administracinių teisų pažeidimų kodekso.  
47 straipsnis. Pastovių žemėnaudos riboženklų sunaikinimas arba gadinimas – užtraukia baudą nuo septyniasdešimt dviejų iki vieno šimto keturiasdešimt keturių eurų

Duomenys apie žemės naudojimo apribojimus

Eil. Nr.	Kodas	Apribojimai	Žemės plotas, m <sup>2</sup>
1	2	3	4
1	26	Miško naudojimo apribojimai	23199
-	-	-	-

SERVITUTAS			
Eil. Nr.	Kodas	Servituto rūšis	Plotas m <sup>2</sup>
-	-	Nėra	-
-	-	-	-
-	-	-	-

Kopija tikra  
Personalo inspektore  
Gaija Stončintė

158



VALSTYBĖS ĮMONĖ REGISTRŲ CENTRAS  
Vincio Kudirkos g. 18-3, 03105 Vilnius, tel. (8 5) 2688 262, faks. (8 5) 2688 311, el.p. info@registrucentras.lt

## NEKILNOJAMOJO TURTO REGISTRO CENTRINIO DUOMENŲ BANKO IŠRAŠAS

2016-09-28 11:13:33

## 1. Nekilnojamojo turto registre įregistruotas turtas:

Registro Nr.: 44/2078719

Registro tipas: Žemės sklypas

Sudarymo data: 2016-09-16

Šilalės r. sav., Kvėdarnos sen., Stigrėnų k.

Registro tvarkytojas: Valstybės įmonės Registrų centro Tauragės filialas

## 2. Nekilnojamieji daiktai:

2.1.

Žemės sklypas

Šilalės r. sav., Kvėdarnos sen., Stigrėnų k.

Unikalus daikto numeris: 4400-4332-9655

Žemės sklypo kadastro numeris ir kadastro

vietovės pavadinimas: 8747/0006:411 Pajūralio k.v.

Daikto pagrindinė naudojimo paskirtis: Miškų ūkio

Žemės sklypo naudojimo būdas: Ūkinių miškų sklypai

Žemės sklypo plotas: 1.5385 ha

Miško žemės plotas: 1.5385 ha

Matavimų tipas: Žemės sklypas suformuotas atliekant kadastrinius matavimus

Indeksuota žemės sklypo vertė: 554 Eur

Indeksuota miško vertė: 554 Eur

Indeksuota miško medynų vertė: 240 Eur

Žemės sklypo vertė: 246 Eur

Sklypo vertė be miško žemės ir medynų: 0 Eur

Miško žemės ir medynų vertė: 246 Eur

Miško medynų vertė: 50 Eur

Vidutinė rinkos vertė: 569 Eur

Vidutinės rinkos vertės nustatymo data: 2016-01-08

Vidutinės rinkos vertės nustatymo būdas: Masinis vertinimas

Kadastro duomenų nustatymo data: 2015-12-28

## 3. Daikto priklausiniai iš kito registro: įrašų nėra

## 4. Nuosavybė:

4.1.

Nuosavybės teisė

Savininkas: LIETUVOS RESPUBLIKA, a.k. 111105555

Daiktas: žemės sklypas Nr. 4400-4332-9655, aprašytas p. 2.1.

Įregistravimo pagrindas: 2016-09-07 Nacionalinės žemės tarnybos teritorinio skyriaus vedėjo sprendimas Nr. 33SK-853-(14.33.110.)

Įrašas galioja: Nuo 2016-09-28

## 5. Valstybės ir savivaldybių žemės patikėjimo teisė:

5.1.

Valstybinės žemės patikėjimo teisė

Patikėtinis: Nacionalinė žemės tarnyba prie Žemės ūkio ministerijos, a.k. 188704927

Daiktas: žemės sklypas Nr. 4400-4332-9655, aprašytas p. 2.1.

Įregistravimo pagrindas: 2016-09-07 Nacionalinės žemės tarnybos teritorinio skyriaus vedėjo sprendimas Nr. 33SK-853-(14.33.110.)

Įrašas galioja: Nuo 2016-09-28

## 6. Kitos daiktinės teisės: įrašų nėra

## 7. Juridiniai faktai: įrašų nėra

## 8. Žymos: įrašų nėra

## 9. Specialiosios žemės ir miško naudojimo sąlygos:

9.1.

XXVI. Miško naudojimo apribojimai



Kopija tikra

Personalo inspektorė  
Gaiva Stončintė



Daiktas: žemės sklypas Nr. 4400-4332-9655, aprašytas p. 2.1.  
[registravimo pagrindas: 2016-09-07 Nacionalinės žemės tarnybos teritorinio skyriaus  
vedėjo sprendimas Nr. 33SK-853-(14.33.110.)  
Plotas: 1.5385 ha  
[rašas galioja: Nuo 2016-09-28

**10. Daikto registravimas ir kadastro žymos:**

10.1.

Kadastrinius matavimus atliko (kadastro žyma)  
ARVYDAS GILVICKIS, gim. 1974-10-25  
Daiktas: žemės sklypas Nr. 4400-4332-9655, aprašytas p. 2.1.  
[registravimo pagrindas: 2011-06-16 Kvalifikacijos pažymėjimas Nr. 2M-M-1406  
2015-12-28 Nekilnojamojo daikto kadastro duomenų byla  
[rašas galioja: Nuo 2016-09-28

10.2.

Suformuotas naujas (daikto registravimas)  
Daiktas: žemės sklypas Nr. 4400-4332-9655, aprašytas p. 2.1.  
[registravimo pagrindas: 2016-09-07 Nacionalinės žemės tarnybos teritorinio skyriaus  
vedėjo sprendimas Nr. 33SK-853-(14.33.110.)  
[rašas galioja: Nuo 2016-09-28

**11. Registro pastabos ir nuorodos:** [rašų nėra**12. Kita informacija:** [rašų nėra**13. Informacija apie duomenų sandoriui tikslinimą:** [rašų nėra

2016-09-28 11:13:33

Dokumentą atspausdino  
Skyriaus vedėjas



MODESTAS  
ŠLEPAVIČIUS



Kopija tikra  
Personalo inspektorių  
Gaija Stončintė



# ŽEMĖS SKLYPO PLANAS M 1:1000

Sklypo plotas 15385m<sup>2</sup>

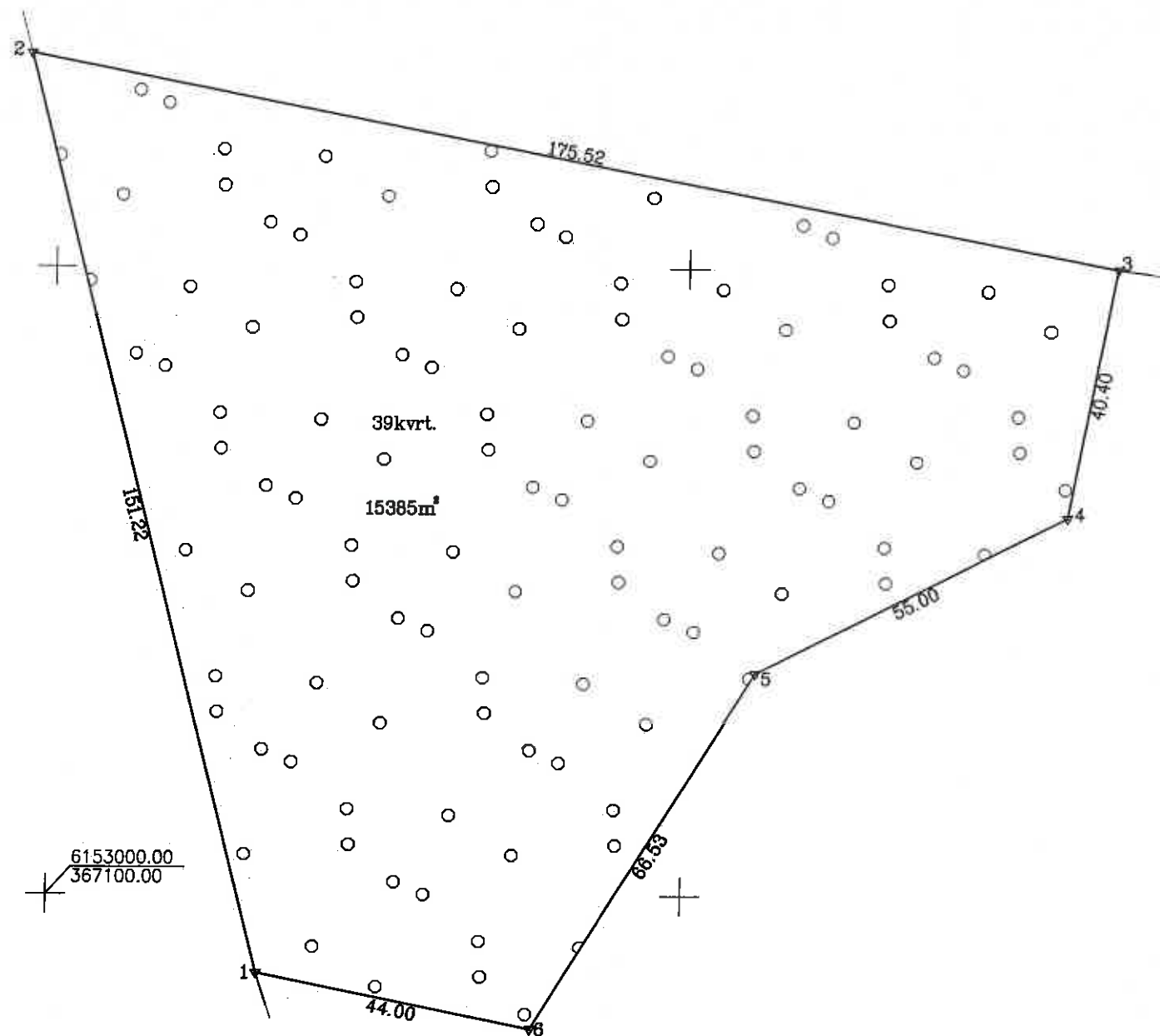

Kopija tikra  
Personalo inspektore  
Gaiva Stončiūtė

*[Signature]*

Kadastro:	vieta:	Pajūralio	blokas	sklypas
Žemės sklypo kadastro Nr.:	8	7	4	7 0 0 0 6 9 9 1 1

Gatvė, namo Nr.	1488-32
Kaimas (miestelis)	Stigrenų
Seniūnija	Kvedarnos
Miestas (rajonas)	Šilalės
Apskritis	Tauragės

Gretimybė	Gretimų žemės sklypo kadastro Nr.	Pastabos
1-2	874700060336	
2-3	874700060097	
3-6-1	874700060307	

ŽEMĖS SKLYPO RIBOS  
PAŽYMĖTOS KADASTRO ŽEMĖLAPYJE  
2016-09-16  
VĮ Registrų centro Tauragės filialas  
GIS grupės vedėja *[Signature]* Birutė Jankauskienė  
(pareigos) (parašas) (vardas, pavardė)

Su paženklintomis vietovėse žemės sklypo ribomis, aprašytomis 2015 m. gruodžio mėn. 16 d. žemės sklypo paženklavimo-parodymo akte ir nustatytu plotu sutinku žemės savininkas (naudotojas):

VĮ "Rietavo miškų urėdija" inž. *[Signature]* 2016-09-16  
(vardas, pavardė) (parašas) (data)  
Zydrūnas Mažeika

Nacionalinės žemės tarnybos prie Žemės ūkio ministerijos Šilalės skyrius  
Vyr. specialistas  
Jonas Kačinauskas  
Patikrino: *[Signature]* 2016-08-05  
Suderino: *[Signature]* Romualdas Bukauskas 2016-09-05  
(pareigos) (parašas) (vardas, pavardė) (data)

## GEOGAMA

UAB "GEOGAMA", į/k 302798906, Universiteto 8A, Akademijos mstl., Kauno r.

Pareigos	Parašas	Vardas, pavardė	Data
Direktorius	<i>[Signature]</i>	Arvydas Gilvickis	2015-12-22
Matininkas	<i>[Signature]</i>	Arvydas Gilvickis	2015-12-22
Asistentas	<i>[Signature]</i>	Povilas Ringaila	2015-12-22

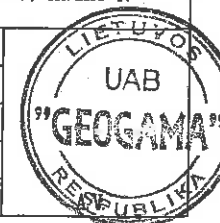

# ŽEMĖS SKLYPO PLANAS M 1:1000

Sklypo plotas 15385m<sup>2</sup>

Žemės sklypo kadastro Nr. 8 7 4 7 0 0 0 6

## KOORDINAČIŲ ŽINIARAŠTIS

Koordinacijų sistema LKS-94							
Taško Nr.	Kodas	X	Y	Taško Nr.	Kodas	X	Y
1	R	6152987.56	367133.44				
2	R	6153133.95	367095.51				
3	R	6153100.31	367267.78				
4	R	6153060.63	367260.19				
5	R	6153035.56	367211.24				
6	R	6152978.79	367176.55				
SKLYPO CENTRO KOORDINATĖS							
Koordinacijų sistema		Koordinatės X/Y		Planšetės nomenklatūra			
Sistema, kurioje vykdyti matavimai		X=6153066 Y=367171		33/50			
Valstybinė LKS-1994		X=6153066 Y=367171		33/50			
Žiniaraštį sudarė		Arvydas Gilvickis: 2M-M-1406 (parašas) (vardas ir pavardė, pažymėjimo Nr.)		2015-12-22 (data)			

Ištrauka iš Lietuvos Administracinių teisų pažeidimų kodekso:

47 straipsnis. Pastovių žemėnaudos riboženkių sunaikinimas arba gadinimas - užtraukia baudą nuo septyniasdešimt dviejų iki vieno šimto keturiasdešimt keturių eurų

## Duomenys apie žemės naudojimo apribojimus

Eil. Nr.	Kodas	Apribojimai	Žemės plotas, m <sup>2</sup>
1	2	3	4
1	26	Miško naudojimo apribojimai	15385
-	-	-	-

## SERVITUTAS

Eil. Nr.	Kodas	Servituto rūšis	Plotas m <sup>2</sup>
-	-	Nėra	-
-	-	-	-
-	-	-	-



Kopija tikra

Personalo inspektoriė  
Gaiva Stončintė



VALSTYBĖS ĮMONĖ REGISTRŲ CENTRAS  
Vincio Kudirkos g. 18-3, 03105 Vilnius, tel. (8 5) 2688 262, faks. (8 5) 2688 311, el.p. info@registrucentras.lt

## NEKILNOJAMOJO TURTO REGISTRO CENTRINIO DUOMENŲ BANKO IŠRAŠAS

2016-09-26 10:40:07

## 1. Nekilnojamojo turto registre įregistruotas turtas:

Registro Nr.: 44/2078740

Registro tipas: Žemės sklypas

Sudarymo data: 2016-09-16

Šilalės r. sav., Kvėdarnos sen., Nasvytalių k.

Registro tvarkytojas: Valstybės įmonės Registrų centro Tauragės filialas

## 2. Nekilnojamieji daiktai:

2.1.

Žemės sklypas

Šilalės r. sav., Kvėdarnos sen., Nasvytalių k.

Unikalus daikto numeris: 4400-4332-5522

Žemės sklypo kadastro numeris ir kadastro

vietovės pavadinimas: 8747/0006:412 Pajūralio k.v.

Daikto pagrindinė naudojimo paskirtis: Miškų ūkio

Žemės sklypo naudojimo būdas: Ūkinių miškų sklypai

Žemės sklypo plotas: 0.6382 ha

Miško žemės plotas: 0.2701 ha

Kitos žemės plotas: 0.3681 ha

Matavimų tipas: Žemės sklypas suformuotas atliekant kadastrinius matavimus

Indeksuota žemės sklypo vertė: 210 Eur

Indeksuota žemės sklypo vertė be miško: 8 Eur

Indeksuota miško vertė: 202 Eur

Indeksuota miško medynų vertė: 144 Eur

Žemės sklypo vertė: 71 Eur

Sklypo vertė be miško žemės ir medynų: 5 Eur

Miško žemės ir medynų vertė: 66 Eur

Miško medynų vertė: 30 Eur

Vidutinė rinkos vertė: 265 Eur

Vidutinės rinkos vertės nustatymo data: 2016-08-09

Vidutinės rinkos vertės nustatymo būdas: Masinis vertinimas

Kadastro duomenų nustatymo data: 2016-08-09

## 3. Daikto priklausiniai iš kito registro: įrašų nėra

## 4. Nuosavybė:

4.1.

Nuosavybės teisė

Savininkas: LIETUVOS RESPUBLIKA, a.k. 111105555

Daiktas: žemės sklypas Nr. 4400-4332-5522, aprašytas p. 2.1.

Įregistravimo pagrindas: 2016-09-07 Nacionalinės žemės tarnybos teritorinio skyriaus vedėjo sprendimas Nr. 33SK-863-(14.33.110.)

Įrašas galioja: Nuo 2016-09-26

## 5. Valstybės ir savivaldybių žemės patikėjimo teisė:

5.1.

Valstybinės žemės patikėjimo teisė

Patikėtinis: Nacionalinė žemės tarnyba prie Žemės ūkio ministerijos, a.k. 188704927

Daiktas: žemės sklypas Nr. 4400-4332-5522, aprašytas p. 2.1.

Įregistravimo pagrindas: 2016-09-07 Nacionalinės žemės tarnybos teritorinio skyriaus vedėjo sprendimas Nr. 33SK-863-(14.33.110.)

Įrašas galioja: Nuo 2016-09-26

## 6. Kitos daiktinės teisės: įrašų nėra

## 7. Juridiniai faktai: įrašų nėra

## 8. Žymos: įrašų nėra



Kopija tikra

Personalo inspektoriė  
Gaiva Stončiūtė

**9. Specialiosios žemės ir miško naudojimo sąlygos:**

- 9.1. **VI. Elektros linijų apsaugos zonos**  
Daiktas: žemės sklypas Nr. 4400-4332-5522, aprašytas p. 2.1.  
[registravimo pagrindas: 2016-09-07 Nacionalinės žemės tarnybos teritorinio skyriaus vedėjo sprendimas Nr. 33SK-863-(14.33.110.)]  
Plotas: 0.0185 ha  
[rašas galioja: Nuo 2016-09-26]
- 9.2. **XXXV. Kraštovaizdžio draustiniai**  
Daiktas: žemės sklypas Nr. 4400-4332-5522, aprašytas p. 2.1.  
[registravimo pagrindas: 2016-09-07 Nacionalinės žemės tarnybos teritorinio skyriaus vedėjo sprendimas Nr. 33SK-863-(14.33.110.)]  
Plotas: 0.6382 ha  
[rašas galioja: Nuo 2016-09-26]
- 9.3. **XXIX. Paviršinio vandens telkinų pakrantės apsaugos juostos**  
Daiktas: žemės sklypas Nr. 4400-4332-5522, aprašytas p. 2.1.  
[registravimo pagrindas: 2016-09-07 Nacionalinės žemės tarnybos teritorinio skyriaus vedėjo sprendimas Nr. 33SK-863-(14.33.110.)]  
Plotas: 0.2238 ha  
[rašas galioja: Nuo 2016-09-26]
- 9.4. **XXIX. Paviršinio vandens telkinių apsaugos zonos**  
Daiktas: žemės sklypas Nr. 4400-4332-5522, aprašytas p. 2.1.  
[registravimo pagrindas: 2016-09-07 Nacionalinės žemės tarnybos teritorinio skyriaus vedėjo sprendimas Nr. 33SK-863-(14.33.110.)]  
Plotas: 0.6382 ha  
[rašas galioja: Nuo 2016-09-26]
- 9.5. **XXVI. Miško naudojimo apribojimai**  
Daiktas: žemės sklypas Nr. 4400-4332-5522, aprašytas p. 2.1.  
[registravimo pagrindas: 2016-09-07 Nacionalinės žemės tarnybos teritorinio skyriaus vedėjo sprendimas Nr. 33SK-863-(14.33.110.)]  
Plotas: 0.2701 ha  
[rašas galioja: Nuo 2016-09-26]
- 9.6. **II. Kelių apsaugos zonos**  
Daiktas: žemės sklypas Nr. 4400-4332-5522, aprašytas p. 2.1.  
[registravimo pagrindas: 2016-09-07 Nacionalinės žemės tarnybos teritorinio skyriaus vedėjo sprendimas Nr. 33SK-863-(14.33.110.)]  
Plotas: 0.1346 ha  
[rašas galioja: Nuo 2016-09-26]

**10. Daikto registravimas ir kadastro žymos:**

- 10.1. **Kadastrinius matavimus atliko (kadastro žyma)**  
**ARVYDAS GILVICKIS, gim. 1974-10-25**  
Daiktas: žemės sklypas Nr. 4400-4332-5522, aprašytas p. 2.1.  
[registravimo pagrindas: 2011-06-16 Kvalifikacijos pažymėjimas Nr. 2M-M-1406  
2016-08-09 Nekilnojamojo daikto kadastro duomenų byla]  
[rašas galioja: Nuo 2016-09-26]
- 10.2. **Suformuotas naujas (daikto registravimas)**  
Daiktas: žemės sklypas Nr. 4400-4332-5522, aprašytas p. 2.1.  
[registravimo pagrindas: 2016-09-07 Nacionalinės žemės tarnybos teritorinio skyriaus vedėjo sprendimas Nr. 33SK-863-(14.33.110.)]  
[rašas galioja: Nuo 2016-09-26]

**11. Registro pastabos ir nuorodos:** [rašų nėra]**12. Kita informacija:** [rašų nėra]**13. Informacija apie duomenų sandoriui tikslinimą:** [rašų nėra]

2016-09-26 10:40:07

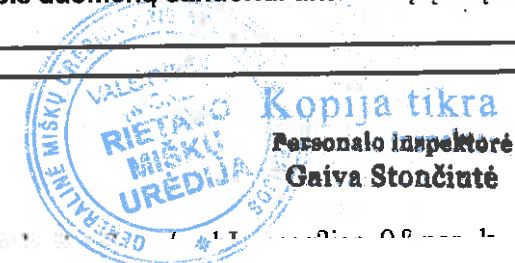

2016 09 26



161

Dokumentą atspausdino  
Skyriaus vedėjas



MODESTAS  
ŠLEPAVIČIUS



Kopija tikra  
Personalo inspektore  
Gaiva Stončiūtė



# ŽEMĖS SKLYPO PLANAS M 1:1000

Sklypo plotas 6382m<sup>2</sup>

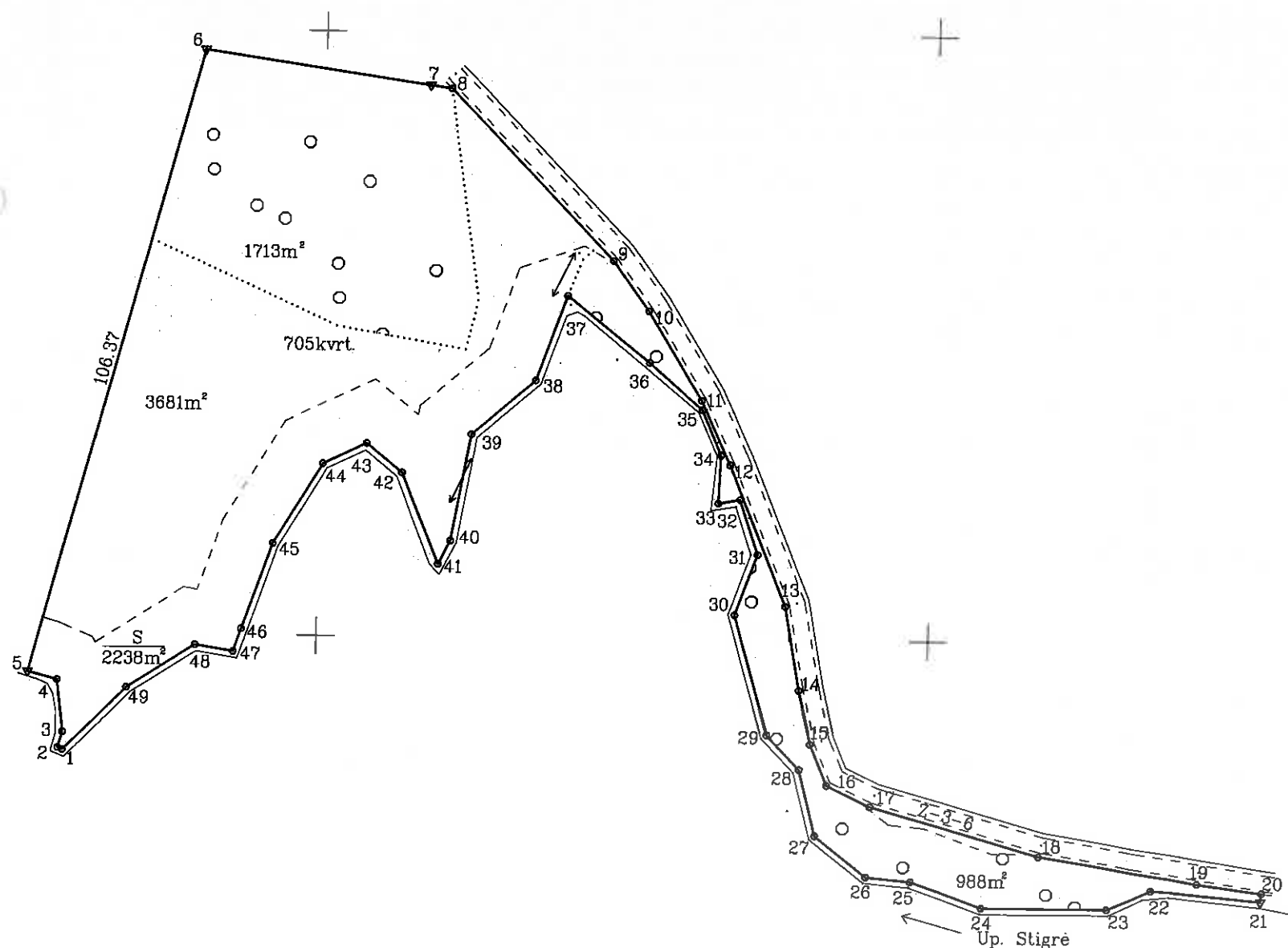

Linijų anotacijų lentelė	
Gretimybė	Atstumas
1-2	0.81
2-3	2.72
3-4	8.67
4-5	5.02
6-7	37.36
7-8	3.46
8-9	39.04
9-10	10.12
10-11	17.24
11-12	11.64
12-13	25.14
13-14	14.07
14-15	9.16
15-16	7.36
16-17	7.89
17-18	28.90
18-19	26.29
19-20	10.65
20-21	1.38
21-22	18.02
22-23	7.85
23-24	20.48
24-25	12.48
25-26	7.29
26-27	10.82
27-28	11.26
28-29	7.83
29-30	20.64
30-31	10.60
31-32	9.54
32-33	3.61
33-34	7.92
34-35	8.13
35-36	11.71
36-37	17.47
37-38	14.93
38-39	13.72
39-40	17.90
40-41	4.32
41-42	16.21
42-43	7.58
43-44	7.91
44-45	15.50
45-46	15.00
46-47	3.97
47-48	6.36
48-49	13.11
49-1	14.45



Personalo inspektore  
Gaiva Stončiūtė

6154000.00  
364500.00

Kadastro:	vieta:	Pajūralio	blokas	sklypas
Žemės sklypo kadastro Nr.	8	7	4	7 0 0 0 6 0 1 1 2 1

Gatvė, namo Nr.	1468-26
Kaimas (miestelis)	Nasvytalių
Seniūnija	Kvėdarnos
Miestas (rajonas)	Šilalės
Apskritis	Tauragės

Gretimybė	Gretimio žemės sklypo kadastro Nr.	Pastabos
1-5		Up. Stigrė
5-8		Valstybinė žemė
8-20		6m. pl. kelias
20-21		Valstybinė žemė
21-49-1		Up. Stigrė

ŽEMĖS SKLYPO RIBOS  
PAŽYMĖTOS KADASTRO ŽEMĖLAPYJE  
2016-08-16  
VĮ Registrų centro Tauragės filialas  
GIS grupės vedėja (parašas) Birutė Jankauskienė (vardas, pavardė)

Pagaramančio regioninio parko  
direktorius

Sigitas Melinavičius

2016-06-17

Su paženklinimais vietovėje žemės sklypo ribas, aprašytas 2015 m. gruodžio mėn. 16 d. žemės sklypo paženklinimo akte, ir nustatytą plotą sutinku:  
Žemės savininkas (naudotojas)

VĮ "Rietavo miškų urėdija"  
(vardas, pavardė)

Vyriausiasis miškininkas  
Žydrūnas Mažeika

Nacionalinės žemės tarnybos prie Žemės ūkio ministerijos Šilalės skyrius

Patikrino:

Suderino:

vedėjas

(parašas)

Romualdas Bukauskas

(vardas, pavardė)

Šilalės  
skyrius

2016-09-06

(data)

A.V.

**GEOGAMA**

UAB "GEOGAMA", į/k 302798906, Universiteto 8A, Akademijos mstl., Kauno r.

Pareigos	Parašas	Vardas, pavardė	Data
Direktorius		Arvydas Gilvickis	2015-12-28
Matininkas		Arvydas Gilvickis	2015-12-28
Asistentas		Povilas Ringaila	2015-12-28

A.V.

# ŽEMĖS SKLYPO PLANAS M 1:1000

Sklypo plotas 6382m<sup>2</sup>

Žemės sklypo kadastro Nr. 8 7 4 7 0 0 0 6

## KOORDINACIŲ ŽINIARAŠTIS

Koordinacių sistema LKS-94							
Taško Nr.	Kodas	X	Y	Taško Nr.	Kodas	X	Y
1	R	6154080.77	364459.06	40	R	6154115.92	364521.56
2	R	6154081.08	364458.32	41	R	6154112.08	364519.62
3	R	6154083.70	364459.04	42	R	6154127.11	364513.57
4	R	6154092.31	364457.99	43	R	6154131.91	364507.70
5	R	6154093.64	364453.15	44	R	6154128.48	364500.57
6	R	6154196.58	364479.95	45	R	6154115.20	364492.58
7	R	6154191.17	364516.92	46	R	6154101.01	364487.68
8	R	6154190.65	364520.34	47	R	6154097.25	364486.41
9	R	6154162.48	364547.36	48	R	6154098.27	364480.13
10	R	6154154.27	364553.29	49	R	6154091.15	364469.12
11	R	6154139.54	364562.25				
12	R	6154128.95	364567.08				
13	R	6154105.66	364576.55				
14	R	6154091.81	364579.03				
15	R	6154082.88	364581.09				
16	R	6154076.10	364583.93				
17	R	6154072.68	364591.05				
18	R	6154064.74	364618.83				
19	R	6154060.45	364644.77				
20	R	6154059.05	364655.33				
21	R	6154057.68	364655.19				
22	R	6154059.28	364637.25				
23	R	6154056.09	364630.07				
24	R	6154056.14	364609.61				
25	R	6154060.36	364597.86				
26	R	6154061.05	364590.60				
27	R	6154067.77	364582.13				
28	R	6154078.69	364579.40				
29	R	6154084.33	364573.96				
30	R	6154104.18	364568.29				
31	R	6154114.16	364571.86				
32	R	6154123.21	364568.84				
33	R	6154122.60	364565.28				
34	R	6154130.51	364565.57				
35	R	6154138.00	364562.39				
36	R	6154145.71	364553.58				
37	R	6154156.64	364539.95				
38	R	6154142.57	364534.96				
39	R	6154133.55	364524.63				

### SKLYPO CENTRO KOORDINATĖS

Koordinacių sistema	Koordinatės X/Y	Planšetės nomenklatūra
Sistema, kurioje vykdyti matavimai	X=6154160 Y=364508	32/50
Valstybinė LKS-1994	X=6154160 Y=364508	32/50
Žiniaraštį sudarė <i>[parašas]</i> Arvydas Gilvickis, 2M-M-1406, 2015-12-28, (data)		

Ištrauka iš Lietuvos Administracinių teisų pažeidimų kodekso:

47 straipsnis. Pastovių žemėnaudos riboženklų subaigkinimas arba gadinimas - užtraukia baudą nuo septynioliasdešimt dviejų iki vieno šimto keturiasdešimt keturių eurų

## Duomenys apie žemės naudojimo apribojimus

Eil. Nr.	Kodas	Apribojimai	Žemės plotas, m <sup>2</sup>
1	2	3	4
1	2	Kelių apsaugos juostos	1346
2	26	Miško naudojimo apribojimai	2701
3	63	Paviršinio vandens telkinių apsaugos zonos	6382
4	64	Paviršinio vandens telkinių pakrantės apsaugos juostos	2238
5	35	Kraštovaizdžio draustiniai	6382
6	6	Elektrų linijų apsaugos zonos	185
-	-	-	-

### SERVITUTAS

Eil. Nr.	Kodas	Servituto rūšis	Plotas m <sup>2</sup>
1	212	Servitutas - teisė ribotai naudotis žemės sklypo dalimi kitais tikslais (visuomenės poreikiams) (tarnaujantis daiktas)	2238
-	-	-	-
-	-	-	-

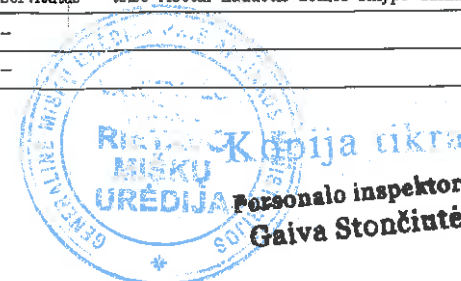





- 9.1. **XXXV. Kraštovaizdžio draustiniai**  
Daiktas: žemės sklypas Nr. 4400-4332-5500, aprašytas p. 2.1.  
[registravimo pagrindas: 2016-09-07 Nacionalinės žemės tarnybos teritorinio skyriaus vedėjo sprendimas Nr. 33SK-862-(14.33.110.)]  
Plotas: 0.208 ha  
[rašas galioja: Nuo 2016-09-23]
- 9.2. **XXIX. Paviršinio vandens telkinių pakrantės apsaugos juostos**  
Daiktas: žemės sklypas Nr. 4400-4332-5500, aprašytas p. 2.1.  
[registravimo pagrindas: 2016-09-07 Nacionalinės žemės tarnybos teritorinio skyriaus vedėjo sprendimas Nr. 33SK-862-(14.33.110.)]  
Plotas: 0.0782 ha  
[rašas galioja: Nuo 2016-09-23]
- 9.3. **XXIX. Paviršinio vandens telkinių apsaugos zonos**  
Daiktas: žemės sklypas Nr. 4400-4332-5500, aprašytas p. 2.1.  
[registravimo pagrindas: 2016-09-07 Nacionalinės žemės tarnybos teritorinio skyriaus vedėjo sprendimas Nr. 33SK-862-(14.33.110.)]  
Plotas: 0.208 ha  
[rašas galioja: Nuo 2016-09-23]
- 9.4. **XXVI. Miško naudojimo apribojimai**  
Daiktas: žemės sklypas Nr. 4400-4332-5500, aprašytas p. 2.1.  
[registravimo pagrindas: 2016-09-07 Nacionalinės žemės tarnybos teritorinio skyriaus vedėjo sprendimas Nr. 33SK-862-(14.33.110.)]  
Plotas: 0.1769 ha  
[rašas galioja: Nuo 2016-09-23]
- 9.5. **VI. Elektros linijų apsaugos zonos**  
Daiktas: žemės sklypas Nr. 4400-4332-5500, aprašytas p. 2.1.  
[registravimo pagrindas: 2016-09-07 Nacionalinės žemės tarnybos teritorinio skyriaus vedėjo sprendimas Nr. 33SK-862-(14.33.110.)]  
Plotas: 0.0311 ha  
[rašas galioja: Nuo 2016-09-23]
- 9.6. **II. Kelių apsaugos zonos**  
Daiktas: žemės sklypas Nr. 4400-4332-5500, aprašytas p. 2.1.  
[registravimo pagrindas: 2016-09-07 Nacionalinės žemės tarnybos teritorinio skyriaus vedėjo sprendimas Nr. 33SK-862-(14.33.110.)]  
Plotas: 0.0995 ha  
[rašas galioja: Nuo 2016-09-23]

**10. Daikto registravimas ir kadastro žymos:**

- 10.1. **Kadastrinius matavimus atliko (kadastro žyma)**  
**ARVYDAS GILVICKIS, gim. 1974-10-25**  
Daiktas: žemės sklypas Nr. 4400-4332-5500, aprašytas p. 2.1.  
[registravimo pagrindas: 2011-06-16 Kvalifikacijos pažymėjimas Nr. 2M-M-1406  
2015-12-28 Nekilnojamojo daikto kadastro duomenų byla]  
[rašas galioja: Nuo 2016-09-23]
- 10.2. **Suformuotas naujas (daikto registravimas)**  
Daiktas: žemės sklypas Nr. 4400-4332-5500, aprašytas p. 2.1.  
[registravimo pagrindas: 2016-09-07 Nacionalinės žemės tarnybos teritorinio skyriaus vedėjo sprendimas Nr. 33SK-862-(14.33.110.)]  
[rašas galioja: Nuo 2016-09-23]

**11. Registro pastabos ir nuorodos:** įrašų nėra**12. Kita informacija:** įrašų nėra**13. Informacija apie duomenų sandoriui tikslinimą:** įrašų nėra

2016-09-23 14:15:01

Dokumentą atspausdino

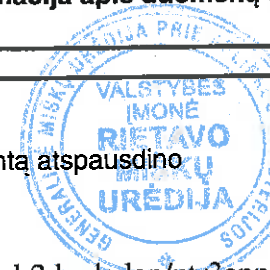

Kopija tikra

Personalo inspektore  
Gaiva Stončiūtė

MODESTAS

164

Skyriaus vedėjas

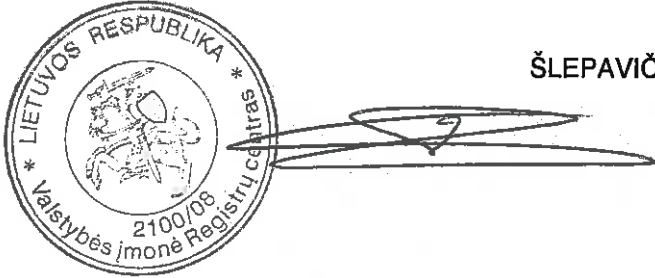

ŠLEPAVIČIUS



Kopija tikra  
Personalo inspektoriė  
Gaiva Stončintė

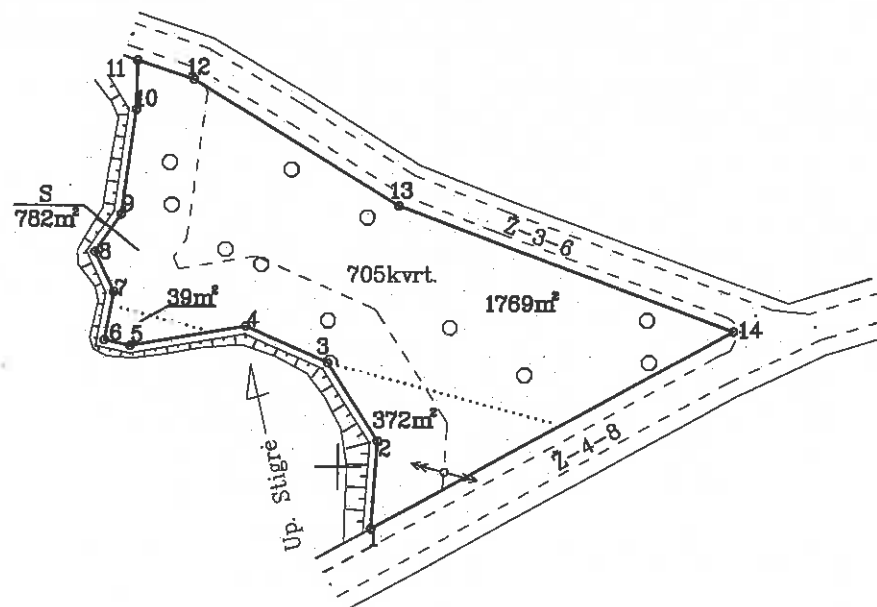

ŽEMĖS SKLYPO PLANAS M 1:1000  
Sklypo plotas 2080m<sup>2</sup>

Linijų anotacijų lentelė	
Gretimybė	Atstumas
1-2	11.68
2-3	12.30
3-4	11.83
4-5	15.40
5-6	3.48
6-7	6.52
7-8	5.90
8-9	6.06
9-10	14.02
10-11	6.53
11-12	7.90
12-13	31.77
13-14	47.36
14-1	54.20

Personalo inspektoriaus  
Gaiva Stončiūtė

Kadastras	vieta	Pajūralio	blokas	sklypas
Žemės sklypo kadastras Nr.		8 7 4 7 0 0 0 6	0413	

Gatvė, namo Nr.	1488-28
Kaimas (miestelis)	Nasvytalių
Seniūnija	Kvedarnos
Miestas (rajonas)	Šilalės
Apskritis	Tauragės

Gretimybė	Gretimų žemės sklypo kadastras Nr.	Pastabos
1-10		up. Stigė
10-11		Valstybinė žemė
11-14		6m. pl. kelias
14-1		8m. pl. kelias

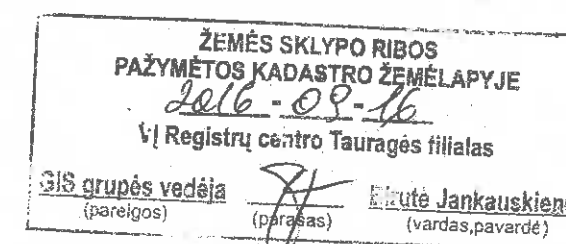
Pagramančio regioninio parko  
direktorius

Sigitas Mėlinavičius

20160617

Su paženklinomis vietovėse žemės sklypo ribomis, parasytomis 2015 m.  
gruodžio mėn. 15 d. žemės sklypo paženklinimo parodomuoju akte ir nustatyto ploto sutinku:  
Žemės savininkas (naudotojas):Vl "Rietavo miškų urėdija"  
(vardas, pavardė)Vyriausiasis miškininkas  
Žydrūnas Maželis

Nacionalinės žemės tarnybos prie Žemės ūkio ministerijos Šilalės skyrius

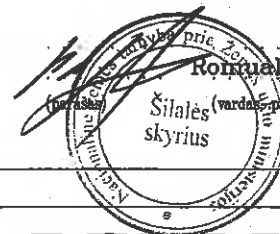
Patikrino: .....  
Suderino: vedėjas ..... 2016-09-06  
(pareigos) (parašas) (vardas, pavardė) (data)

GEOGAMA

UAB "GEOGAMA", i/k 302798906, Universiteto 8A, Akademijos mstl., Kauno r.

Pareigos	Parašas	Vardas, pavardė	Data
Direktorius		Arvydas Gilvickis	2015-12-22
Matininkas		Arvydas Gilvickis	2015-12-22
Asistentas		Povilas Ringaila	2015-12-22

A.V.

ŽEMĖS SKLYPO PLANAS M 1:1000

Sklypo plotas 2080m<sup>2</sup>

Žemės sklypo kadastro Nr. 8 7 4 7 0 0 0 6

KOORDINACIŲ ŽINIARAŠTIS

Koordinacių sistema LKS-94							
Taško Nr.	Kodas	X	Y	Taško Nr.	Kodas	X	Y
1	R	6153991.74	364704.37				
2	R	6154003.40	364705.10				
3	R	6154013.78	364698.50				
4	R	6154018.62	364687.70				
5	R	6154016.03	364672.52				
6	R	6154016.79	364669.12				
7	R	6154023.21	364670.28				
8	R	6154028.52	364667.71				
9	R	6154033.53	364671.13				
10	R	6154047.44	364672.94				
11	R	6154053.96	364673.04				
12	R	6154051.42	364680.52				
13	R	6154034.65	364707.50				
14	R	6154017.94	364751.82				

SKLYPO CENTRO KOORDINATĖS		
Koordinacių sistema	Koordinatės X/Y	Planšetės nomenklatūra
Sistema, kurioje vykdyti matavimai	X=6154022 Y=364707	32/50
Valstybinė LKS-1994	X=6154022 Y=364707	32/50
Žiniaraštį sudarė	Arvydas Gilvickis; 2M-M-1406 (parašas) (vardas ir pavardė pažymėjimo Nr.)	2015-12-22 (data)

Ištrauka iš Lietuvos Administracinių teisų pažeidimų kodekso:

47 straipsnis. Pastovių žemėnaudos riboženkių sutrikdymas arba gadinimas - užtraukia baudą nuo septyniasdešimt dviejų iki vieno šimto keturiasdešimt keturių eurų

Duomenys apie žemės naudojimo apribojimus

Eil. Nr.	Kodas	Apribojimai	Žemės plotas, m <sup>2</sup>
1	2	3	4
1	2	Kelių apsaugos zonos	995
2	6	Elektros linijų apsaugos zonos	311
3	26	Miško naudojimo apribojimai	1769
4	63	Paviršinio vandens telkinių apsaugos zonos	2080
5	64	Paviršinio vandens telkinių pakrantės apsaugos juostos	782
6	35	Kraštovaizdžio draustiniai	2080
-	-	-	-

SERVITUTAS

Eil. Nr.	Kodas	Servituto rūšis	Plotas m <sup>2</sup>
1	212	Servitutas - teisė ribotai naudotis žemės sklypo dalimi kitais tikslais (visuomenės poreikiams) (tarnaujantis daiktas)	782
-	-	-	-
-	-	-	-

Kopija tikra  
Personalo inspektore  
Gaija Stončiūtė



166



VALSTYBĖS ĮMONĖ REGISTRŲ CENTRAS  
Vincio Kudirkos g. 18-3, 03105 Vilnius, tel. (8 5) 2688 262, faks. (8 5) 2688 311, el.p. info@registrucentras.lt

## NEKILNOJAMOJO TURTO REGISTRO CENTRINIO DUOMENŲ BANKO IŠRAŠAS

2016-09-28 14:25:38

## 1. Nekilnojamojo turto registre įregistruotas turtas:

Registro Nr.: 44/2078942

Registro tipas: Žemės sklypas

Sudarymo data: 2016-09-16

Šilalės r. sav., Kvėdarnos sen., Nasvytalių k.

Registro tvarkytojas: Valstybės įmonės Registrų centro Tauragės filialas

## 2. Nekilnojamieji daiktai:

2.1.

Žemės sklypas

Šilalės r. sav., Kvėdarnos sen., Nasvytalių k.

Unikalus daikto numeris: 4400-4332-5622

Žemės sklypo kadastro numeris ir kadastro

vietovės pavadinimas: 8747/0006:414 Pajūralio k.v.

Daikto pagrindinė naudojimo paskirtis: Miškų ūkio

Žemės sklypo naudojimo būdas: Ūkinių miškų sklypai

Žemės sklypo plotas: 2.3030 ha

Miško žemės plotas: 2.3030 ha

Matavimų tipas: Žemės sklypas suformuotas atliekant kadastrinius matavimus

Indeksuota žemės sklypo vertė: 5309 Eur

Indeksuota miško vertė: 5309 Eur

Indeksuota miško medynų vertė: 4934 Eur

Žemės sklypo vertė: 1262 Eur

Sklypo vertė be miško žemės ir medynų: 0 Eur

Miško žemės ir medynų vertė: 1262 Eur

Miško medynų vertė: 1028 Eur

Vidutinė rinkos vertė: 5426 Eur

Vidutinės rinkos vertės nustatymo data: 2016-01-08

Vidutinės rinkos vertės nustatymo būdas: Masinis vertinimas

Kadastro duomenų nustatymo data: 2015-12-28

## 3. Daikto priklausiniai iš kito registro: įrašų nėra

## 4. Nuosavybė:

4.1.

Nuosavybės teisė

Savininkas: LIETUVOS RESPUBLIKA, a.k. 111105555

Daiktas: žemės sklypas Nr. 4400-4332-5622, aprašytas p. 2.1.

Įregistravimo pagrindas: 2016-09-07 Nacionalinės žemės tarnybos teritorinio skyriaus vedėjo sprendimas Nr. 33SK-852-(14.33.110.)

Įrašas galioja: Nuo 2016-09-28

## 5. Valstybės ir savivaldybių žemės patikėjimo teisė:

5.1.

Valstybinės žemės patikėjimo teisė

Patikėtinis: Nacionalinė žemės tarnyba prie Žemės ūkio ministerijos, a.k. 188704927

Daiktas: žemės sklypas Nr. 4400-4332-5622, aprašytas p. 2.1.

Įregistravimo pagrindas: 2016-09-07 Nacionalinės žemės tarnybos teritorinio skyriaus vedėjo sprendimas Nr. 33SK-852-(14.33.110.)

Įrašas galioja: Nuo 2016-09-28

## 6. Kitos daiktinės teisės: įrašų nėra

## 7. Juridiniai faktai: įrašų nėra

## 8. Žymos: įrašų nėra

## 9. Specialiosios žemės ir miško naudojimo sąlygos:

9.1.

II. Kelių apsaugos zonos

Personalo inspektorė  
Gaiva Stončiūtė

Daiktas: žemės sklypas Nr. 4400-4332-5622, aprašytas p. 2.1.  
[registravimo pagrindas: 2016-09-07 Nacionalinės žemės tarnybos teritorinio skyriaus  
vedėjo sprendimas Nr. 33SK-852-(14.33.110.)

Plotas: 0.0628 ha  
[rašas galioja: Nuo 2016-09-28

9.2.

XXVI. Miško naudojimo apribojimai

Daiktas: žemės sklypas Nr. 4400-4332-5622, aprašytas p. 2.1.  
[registravimo pagrindas: 2016-09-07 Nacionalinės žemės tarnybos teritorinio skyriaus  
vedėjo sprendimas Nr. 33SK-852-(14.33.110.)

Plotas: 2.303 ha  
[rašas galioja: Nuo 2016-09-28

**10. Daikto registravimas ir kadastro žymos:**

10.1.

Kadastrinius matavimus atliko (kadastro žyma)

ARVYDAS GILVICKIS, gim. 1974-10-25

Daiktas: žemės sklypas Nr. 4400-4332-5622, aprašytas p. 2.1.  
[registravimo pagrindas: 2011-06-16 Kvalifikacijos pažymėjimas Nr. 2M-M-1406  
2015-12-28 Nekilnojamojo daikto kadastro duomenų byla

[rašas galioja: Nuo 2016-09-28

10.2.

Suformuotas naujas (daikto registravimas)

Daiktas: žemės sklypas Nr. 4400-4332-5622, aprašytas p. 2.1.  
[registravimo pagrindas: 2016-09-07 Nacionalinės žemės tarnybos teritorinio skyriaus  
vedėjo sprendimas Nr. 33SK-852-(14.33.110.)

[rašas galioja: Nuo 2016-09-28

**11. Registro pastabos ir nuorodos:** įrašų nėra**12. Kita informacija:** įrašų nėra**13. Informacija apie duomenų sandoriui tikslinimą:** įrašų nėra

2016-09-28 14:25:38

Dokumentą atspausdino  
Skyriaus vedėjas

MODESTAS  
ŠLEPAVIČIUS



Kopija tikra

Personalo inspektore  
Gaija Stončiūtė

167

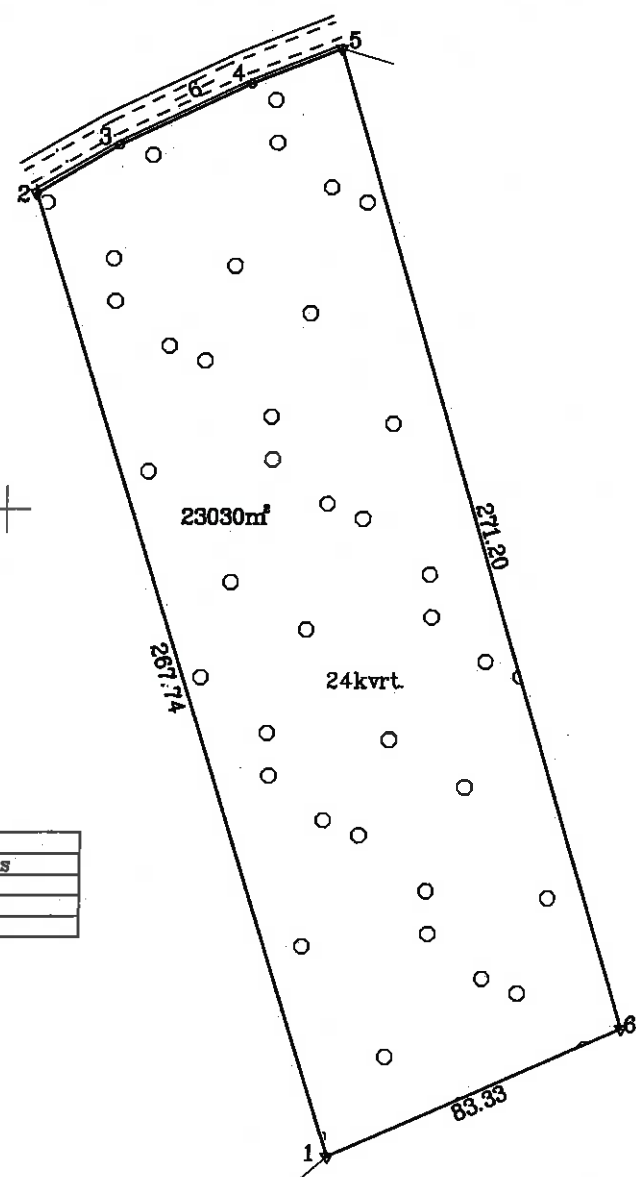

Gretimybė	Atstumas
2-3	25.06
3-4	38.11
4-5	25.36

61.53800.00  
364400.00

Valsts policija  
Rīgas policija  
Personālo inspektorātu  
Gaiva Sirončiute

Kadastro	vietovė	Pajūralio	blokas	sklypas
Žemės sklypo kadastro Nr.			8 7 4 7 0 0 0 6	0414

Gatvė, namo Nr.	1468-42
Kaimas (miestelis)	Nasvyčiai
Seniūnija	Kvedarnos
Miestas (rajonas)	Šilalės
Apkritis	Tauragės

Gretimybė	Gretimo žemės sklypo kadastro Nr.	Pastabos
1-2		Valstybinė žemė
2-5		6m. pl. kelias
5-6-1	874700060335	

**ŽEMĖS SKLYPO RIBOS  
PAŽYMĖTOS KADASTRO ŽEMĖLAPYJE**

2016-08-16

### Registru centro Tauragės filialas

3 grupės vedėja  
(pareigos)

(narsa)

**Elzabete Jankauskienė**  
(vardas pavardė)

Su paženklintomis vietovėje žemės sklypo ribomis, aprašytomis 2015 m. gruodžio mėn. 16 d. žemės sklypo paženklinimo-parodymo akte, ir nustatytu plotu sutinku: Žemės savininkas (naudotojas):

VI "Rietavo mīkstu urēdija"  
(vārds, paraksts) Vytautasis miškininkas (paraksts) (datums) 2006.09.14  
Žvdrūnas Mažeļi

Nacionalinės žemės tarnybos prie Žemės Ūkio ministerijos Šilalės skyrius

Patikrino:

**Suderino:**

..vedējas  
(pareigos)

(Paras)

~~Romualdas~~  
(vargas, pavarde)

Silalės skyrius

Bukruskas Silalės skyrius (data)

2016



Nacionalinės taryba prie Žemės ūkio ministerijos

2016-09-05



# GEOGAMA

UAB "GEOGAMA", i/k 302798906, Universiteto 8A, Akademijos mstl., Kauno r.

Pareigos	Parašas	Vardas, pavardė	Data
Direktorius		Arvydas Gilvickis	2015-12-21
Matininkas		Arvydas Gilvickis	2015-12-21
Asistentas		Povilas Ringaila	2015-12-21



ŽEMĖS SKLYPO PLANAS M 1: 2000

Sklypo plotas 23030m<sup>2</sup>

Žemės sklypo kadastro Nr. 8 7 4 7 0 0 0 6

KOORDINACIŲ ŽINIARAŠTIS

Koordinacių sistema LKS-94							
Taško Nr.	Kodas	X	Y	Taško Nr.	Kodas	X	Y
1	R	6153628.23	364286.04				
2	R	6153883.86	364206.41				
3	R	6153896.61	364227.98				
4	R	6153912.92	364262.42				
5	R	6153922.20	364286.02				
6	R	6153661.93	364362.25				

SKLYPO CENTRO KOORDINATĖS

Koordinacių sistema	Koordinatės X/Y	Planšetės nomenklatūra
Sistema, kurioje vykdyti matavimai	X=6153778 Y=364286	32/50
Valstybinė LKS-1994	X=6153778 Y=364286	32/50
Žiniaraštį sudarė  Arvydas Gilvickis; 2M-M-1406 2015-12-21 (data)		

Ištrauka iš Lietuvos Administracinių teisinių pažeidimų kodekso:  
47 straipsnis. Pastovių žemėnaudos riboženklų sunaikinimas arba gadinimas - užtraukia baudą nuo septyniasdešimt dviejų iki vieno šimto keturiasdešimt keturių eurų

TAISYMU TIKĖTI  
Matininkas  
Povilas Ringaila

Duomenys apie žemės naudojimo apribojimus

Eil. Nr.	Kodas	Apribojimai	Žemės plotas, m <sup>2</sup>
1	2	3	4
1	26	Miško naudojimo apribojimai	<del>23030</del> 23030
2	2	Kelių apsaugos zonos	628
-	-	-	-

SERVITUTAS

Eil. Nr.	Kodas	Servituto rūšis	Plotas m <sup>2</sup>
-	-	Nėra	-
-	-	-	-
-	-	-	-

VALSTYBĖS  
RŪŠIŲ KOPIJA  
MIŠKŲ  
URĖDIJA  
Kopija tikra  
Personalo inspektore  
Gaiva Stončiūtė

168



VALSTYBĖS ĮMONĖ REGISTRŲ CENTRAS  
Vincio Kudirkos g. 18-3, 03105 Vilnius, tel. (8 5) 2688 262, faks. (8 5) 2688 311, el.p. info@registrucentras.lt

## NEKILNOJAMOJO TURTO REGISTRO CENTRINIO DUOMENŲ BANKO IŠRAŠAS

2016-09-26 14:03:46

## 1. Nekilnojamojo turto registre įregistruotas turtas:

Registro Nr.: 44/2078943

Registro tipas: Žemės sklypas

Sudarymo data: 2016-09-16

Šilalės r. sav., Kvėdarnos sen., Nasvytalių k.

Registro tvarkytojas: Valstybės įmonės Registrų centro Tauragės filialas

## 2. Nekilnojamieji daiktai:

2.1.

Žemės sklypas

Šilalės r. sav., Kvėdarnos sen., Nasvytalių k.

Unikalus daikto numeris: 4400-4332-5655

Žemės sklypo kadastro numeris ir kadastro

vietovės pavadinimas: 8747/0006:415 Pajūralio k.v.

Daikto pagrindinė naudojimo paskirtis: Miškų ūkio

Žemės sklypo naudojimo būdas: Ūkinių miškų sklypai

Žemės sklypo plotas: 3.3110 ha

Miško žemės plotas: 2.0838 ha

Kitos žemės plotas: 1.2272 ha

Matavimų tipas: Žemės sklypas suformuotas atliekant kadastrinius matavimus

Indeksuota žemės sklypo vertė: 2077 Eur

Indeksuota žemės sklypo vertė be miško: 26 Eur

Indeksuota miško vertė: 2051 Eur

Indeksuota miško medynų vertė: 1608 Eur

Žemės sklypo vertė: 628 Eur

Sklypo vertė be miško žemės ir medynų: 16 Eur

Miško žemės ir medynų vertė: 612 Eur

Miško medynų vertė: 335 Eur

Vidutinė rinkos vertė: 2262 Eur

Vidutinės rinkos vertės nustatymo data: 2016-08-09

Vidutinės rinkos vertės nustatymo būdas: Masinis vertinimas

Kadastro duomenų nustatymo data: 2016-08-09

## 3. Daikto priklausiniai iš kito registro: įrašų nėra

## 4. Nuosavybė:

4.1.

Nuosavybės teisė

Savininkas: LIETUVOS RESPUBLIKA, a.k. 111105555

Daiktas: žemės sklypas Nr. 4400-4332-5655, aprašytas p. 2.1.

Įregistravimo pagrindas: 2016-09-07 Nacionalinės žemės tarnybos teritorinio skyriaus

vedėjo sprendimas Nr. 33SK-865-(14.33.110.)

Įrašas galioja: Nuo 2016-09-26

## 5. Valstybės ir savivaldybių žemės patikėjimo teisė:

5.1.

Valstybinės žemės patikėjimo teisė

Patikėtinis: Nacionalinė žemės tarnyba prie Žemės ūkio ministerijos,

a.k. 188704927

Daiktas: žemės sklypas Nr. 4400-4332-5655, aprašytas p. 2.1.

Įregistravimo pagrindas: 2016-09-07 Nacionalinės žemės tarnybos teritorinio skyriaus

vedėjo sprendimas Nr. 33SK-865-(14.33.110.)

Įrašas galioja: Nuo 2016-09-26

## 6. Kitos daiktinės teisės : įrašų nėra

## 7. Juridiniai faktai: įrašų nėra

## 8. Žymos: įrašų nėra



Kopija tikra

Personalo inspektorė  
Gaiva Stončintė





169

**9. Specialiosios žemės ir miško naudojimo sąlygos:**

- 9.1. **XXXV. Kraštovaizdžio draustiniai**  
Daiktas: žemės sklypas Nr. 4400-4332-5655, aprašytas p. 2.1.  
[registravimo pagrindas: 2016-09-07 Nacionalinės žemės tarnybos teritorinio skyriaus vedėjo sprendimas Nr. 33SK-865-(14.33.110.)  
Plotas: 3.311 ha  
[rašas galioja: Nuo 2016-09-26
- 9.2. **XXIX. Paviršinio vandens telkinių pakrantės apsaugos juostos**  
Daiktas: žemės sklypas Nr. 4400-4332-5655, aprašytas p. 2.1.  
[registravimo pagrindas: 2016-09-07 Nacionalinės žemės tarnybos teritorinio skyriaus vedėjo sprendimas Nr. 33SK-865-(14.33.110.)  
Plotas: 0.4045 ha  
[rašas galioja: Nuo 2016-09-26
- 9.3. **XXIX. Paviršinio vandens telkinių apsaugos zonos**  
Daiktas: žemės sklypas Nr. 4400-4332-5655, aprašytas p. 2.1.  
[registravimo pagrindas: 2016-09-07 Nacionalinės žemės tarnybos teritorinio skyriaus vedėjo sprendimas Nr. 33SK-865-(14.33.110.)  
Plotas: 2.9413 ha  
[rašas galioja: Nuo 2016-09-26
- 9.4. **XXVI. Miško naudojimo apribojimai**  
Daiktas: žemės sklypas Nr. 4400-4332-5655, aprašytas p. 2.1.  
[registravimo pagrindas: 2016-09-07 Nacionalinės žemės tarnybos teritorinio skyriaus vedėjo sprendimas Nr. 33SK-865-(14.33.110.)  
Plotas: 2.0838 ha  
[rašas galioja: Nuo 2016-09-26
- 9.5. **VI. Elektros linijų apsaugos zonos**  
Daiktas: žemės sklypas Nr. 4400-4332-5655, aprašytas p. 2.1.  
[registravimo pagrindas: 2016-09-07 Nacionalinės žemės tarnybos teritorinio skyriaus vedėjo sprendimas Nr. 33SK-865-(14.33.110.)  
Plotas: 0.55 ha  
[rašas galioja: Nuo 2016-09-26
- 9.6. **II. Kelių apsaugos zonos**  
Daiktas: žemės sklypas Nr. 4400-4332-5655, aprašytas p. 2.1.  
[registravimo pagrindas: 2016-09-07 Nacionalinės žemės tarnybos teritorinio skyriaus vedėjo sprendimas Nr. 33SK-865-(14.33.110.)  
Plotas: 0.0995 ha  
[rašas galioja: Nuo 2016-09-26

**10. Daikto registravimas ir kadastro žymos:**

- 10.1. **Kadastrinius matavimus atliko (kadastro žyma)**  
**ARVYDAS GILVICKIS, gim. 1974-10-25**  
Daiktas: žemės sklypas Nr. 4400-4332-5655, aprašytas p. 2.1.  
[registravimo pagrindas: 2011-06-16 Kvalifikacijos pažymėjimas Nr. 2M-M-1406  
2016-08-09 Nekilnojamojo daikto kadastro duomenų byla  
[rašas galioja: Nuo 2016-09-26
- 10.2. **Suformuotas naujas (daikto registravimas)**  
Daiktas: žemės sklypas Nr. 4400-4332-5655, aprašytas p. 2.1.  
[registravimo pagrindas: 2016-09-07 Nacionalinės žemės tarnybos teritorinio skyriaus vedėjo sprendimas Nr. 33SK-865-(14.33.110.)  
[rašas galioja: Nuo 2016-09-26

**11. Registro pastabos ir nuorodos: įrašų nėra****12. Kita informacija: įrašų nėra****13. Informacija apie duomenų sandoriui tikslinimą: įrašų nėra**

2016-09-26 14:03:46

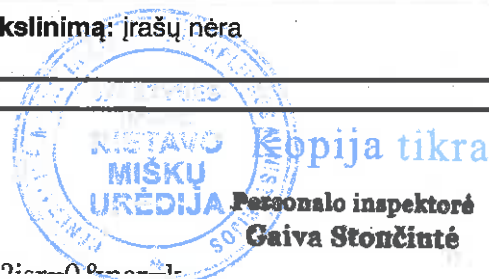



Dokumentą atspausdino  
Skyriaus vedėjas



MODESTAS  
ŠLEPAVIČIUS

*[Handwritten signature]*

170



Kopija tikra  
Personalo inspektoriė  
Gaiva Stončintė

*[Handwritten signature]*





# ŽEMĖS SKLYPO PLANAS M 1:2000

Sklypo plotas 33110m<sup>2</sup>

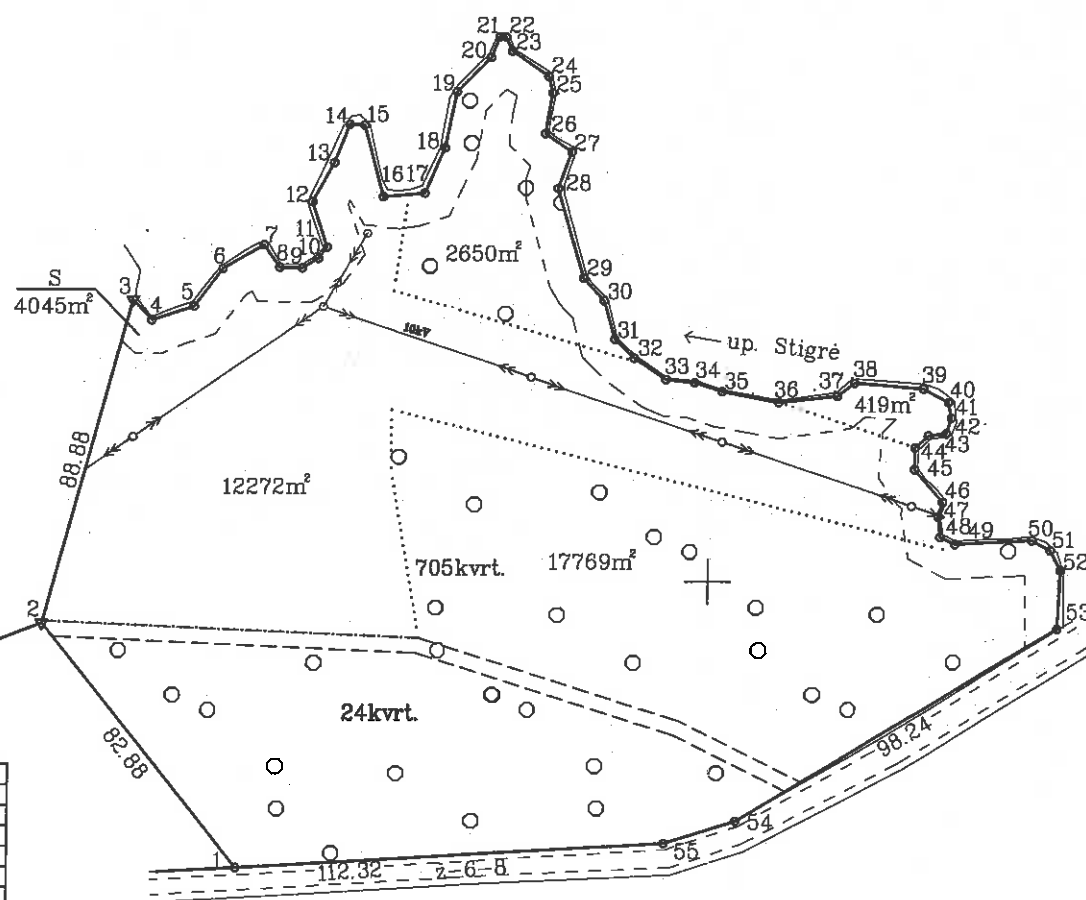

Linijų anotacijų lentelė		
Gretimybė	Atstumas	
3-4	7.28	28-29
4-5	11.68	29-30
5-6	12.54	30-31
6-7	12.39	31-32
7-8	7.27	32-33
8-9	5.92	33-34
9-10	4.90	34-35
10-11	3.76	35-36
11-12	12.72	36-37
12-13	11.94	37-38
13-14	10.91	38-39
14-15	3.96	39-40
15-16	19.70	40-41
16-17	11.00	41-42
17-18	13.13	42-43
18-19	15.21	43-44
19-20	12.75	44-45
20-21	5.84	45-46
21-22	1.63	46-47
22-23	4.10	47-48
23-24	11.71	48-49
24-25	4.56	49-50
25-26	10.97	50-51
26-27	8.49	51-52
27-28	10.32	52-53
		53-54



Kopija tikra  
Personalo inspektore  
Gaiva Stončiūtė

Kadastr.	vieta	Pajūralio	blokas		sklypas	
Žemės sklypo kadastr. Nr.	8	7	4	7	0	0

Gatvė, namo Nr.	1468-27
Kaimas (miestelis)	Nasvytalių
Seniūnija	Kvedarnos
Miestas (rajonas)	Šilalės
Apskritis	Tauragės

Gretimybė	Gretimio žemės sklypo kadastr. Nr.	Pastabos
1-3	874700060339	
3-4		Valstybinė žemė
4-54		up. Stigrė
54-56-1		8m. pl. kelias

ŽEMĖS SKLYPO RIBOS  
PAŽYMĖTOS KADASTRO ŽEMĖLAPYJE  
2016-09-16  
VĮ Registrų centro Tauragės filialas  
GIS grupės vedėja (pareigos) Jankauskienė (vardas, pavardė)

Pagramančio regioninio parko  
direktorius

Sigitas Mėlinavičius

20160617

Su paženklintomis vietovėse žemės sklypo ribomis, aprašytais 2015 m. gruodžio mėn. 10 d. žemės sklypo paženklavimo-parašymo akte, ir nustatyti plotu sutinku: Žemės savininkas (parašas) (data)

Rietavo miškų urėdija  
Rietavo miškininkas  
MISKŲ URĖDIJA  
2016-09-16

Nacionalinės žemės tarnybos prie Žemės ūkio ministerijos Šilalės skyrius

Patikrinęs: Suderino: vedėjas (pareigos) Romualdas Bukauskas (vardas, pavardė) 2016-09-06 (data) A.V.

**GEOGAMA**

UAB "GEOGAMA", t/k 302798906, Universiteto 8A, Akademijos mstl., Kauno r.

Pareigos	Parašas	Vardas, pavardė	Data
Direktorius		Arvydas Gilvickis	2015-12-28
Matininkas		Arvydas Gilvickis	2015-12-28
Asistentas		Povilas Ringaila	2015-12-28

A.V.

# ŽEMĖS SKLYPO PLANAS M 1:2000

Sklypo plotas 33110m<sup>2</sup>

Žemės sklypo kadastro Nr. 8 7 4 7 0 0 0 6

## KOORDINACIŲ ŽINIARAŠTIS

Koordinacijų sistema LKS-94							
Taško Nr.	Kodas	X	Y	Taško Nr.	Kodas	X	Y
1	R	6153924.06	364476.86	40	R	6154047.45	364663.02
2	R	6153988.93	364425.28	41	R	6154043.38	364663.79
3	R	6154074.79	364448.24	42	R	6154039.18	364662.45
4	R	6154069.48	364453.22	43	R	6154038.66	364657.84
5	R	6154073.14	364464.32	44	R	6154035.49	364654.45
6	R	6154083.19	364471.83	45	R	6154029.68	364654.30
7	R	6154089.50	364482.50	46	R	6154020.96	364661.60
8	R	6154083.53	364486.63	47	R	6154017.07	364660.49
9	R	6154083.36	364492.55	48	R	6154011.66	364661.02
10	R	6154085.92	364496.72	49	R	6154009.76	364664.98
11	R	6154088.89	364499.02	50	R	6154010.74	364685.19
12	R	6154100.95	364494.96	51	R	6154008.04	364690.02
13	R	6154111.37	364500.78	52	R	6154002.77	364692.75
14	R	6154121.52	364504.77	53	R	6153987.15	364691.93
15	R	6154121.31	364508.73	54	R	6153936.32	364607.86
16	R	6154102.29	364513.83	55	R	6153930.48	364588.99
17	R	6154103.23	364524.79				
18	R	6154115.24	364530.09				
19	R	6154130.15	364533.11				
20	R	6154139.28	364542.00				
21	R	6154144.69	364544.19				
22	R	6154144.70	364545.82				
23	R	6154140.98	364547.55				
24	R	6154134.26	364557.14				
25	R	6154129.82	364558.20				
26	R	6154119.00	364556.39				
27	R	6154114.16	364563.36				
28	R	6154104.45	364559.89				
29	R	6154080.67	364566.75				
30	R	6154074.68	364572.15				
31	R	6154064.40	364574.99				
32	R	6154059.39	364580.15				
33	R	6154053.78	364588.49				
34	R	6154052.88	364596.06				
35	R	6154050.52	364603.37				
36	R	6154047.58	364618.34				
37	R	6154049.26	364633.67				
38	R	6154052.70	364638.22				
39	R	6154051.11	364656.41				

### SKLYPO CENTRO KOORDINATĖS

Koordinacijų sistema	Koordinatės X/Y	Planšetės nomenklatūra
Sistema, kurioje vykdyti matavimai	X=6154023 Y=364530	33/50
Valstybinė LKS-1994	X=6154023 Y=364530	33/50
Žiniaraštį sudarė Arvydas Gilvickis, 2M-M-1406 2015-12-28 (data)		

Ištrauka iš Lietuvos Administracinių teisinių pažeidimų kodekso:

47 straipsnis. Pastovių žemėnaudos riboženklų sunaikinimas arba gadinimas - užtraukia baudą nuo septyniasdešimt dviejų iki vieno šimto keturiasdešimt keturių eurų

## Duomenys apie žemės naudojimo apribojimus

Eil. Nr.	Kodas	Apribojimai	Žemės plotas, m <sup>2</sup>
1	2	3	4
1	2	Kelių apsaugos zonos	995
2	6	Elektros linijų apsaugos zonos	5500
3	26	Miško naudojimo apribojimai	20838
4	63	Paviršinio vandens telkinių apsaugos zonos	29413
5	64	Paviršinio vandens telkinių pakrantės apsaugos juostos	4045
6	35	Kraštovaizdžio draustiniai	331100
-	-	-	-

### SERVITUTAS

Eil. Nr.	Kodas	Servituto rūšis	Plotas m <sup>2</sup>
1	212	Servitutas - teisė ribotai naudotis žemės sklypo dalimi kitais tikslais (visuomenės poreikiams) (tarnaujantis daiktas)	4045
-	-	-	-
-	-	-	-



Personalo inspektoriė  
Gaiva Stončiūtė

H2v



VALSTYBĖS ĮMONĖ REGISTRŲ CENTRAS  
Vincio Kudirkos g. 18-3, 03105 Vilnius, tel. (8 5) 2688 262, faks. (8 5) 2688 311, el.p. info@registrucentras.lt

## NEKILNOJAMOJO TURTO REGISTRO CENTRINIO DUOMENŲ BANKO IŠRAŠAS

2016-09-26 09:46:13

## 1. Nekilnojamojo turto registre įregistruotas turtas:

Registro Nr.: 44/2078944

Registro tipas: Žemės sklypas

Sudarymo data: 2016-09-16

Šilalės r. sav., Kvėdarnos sen., Nasvytalių k.

Registro tvarkytojas: Valstybės įmonės Registrų centro Tauragės filialas

## 2. Nekilnojamieji daiktai:

2.1.

Žemės sklypas

Šilalės r. sav., Kvėdarnos sen., Nasvytalių k.

Unikalus daikto numeris: 4400-4332-5544

Žemės sklypo kadastro numeris ir kadastro

vietovės pavadinimas: 8747/0006:416 Pajūralio k.v.

Daikto pagrindinė naudojimo paskirtis: Miškų ūkio

Žemės sklypo naudojimo būdas: Ūkinių miškų sklypai

Žemės sklypo plotas: 1.6349 ha

Miško žemės plotas: 1.6349 ha

Matavimų tipas: Žemės sklypas suformuotas atliekant kadastrinius matavimus

Indeksuota žemės sklypo vertė: 2632 Eur

Indeksuota miško vertė: 2632 Eur

Indeksuota miško medynų vertė: 2299 Eur

Žemės sklypo vertė: 687 Eur

Sklypo vertė be miško žemės ir medynų: 0 Eur

Miško žemės ir medynų vertė: 687 Eur

Miško medynų vertė: 479 Eur

Vidutinė rinkos vertė: 2649 Eur

Vidutinės rinkos vertės nustatymo data: 2016-02-18

Vidutinės rinkos vertės nustatymo būdas: Masinis vertinimas

Kadastro duomenų nustatymo data: 2015-12-28

## 3. Daikto priklausiniai iš kito registro: įrašų nėra

## 4. Nuosavybė:

4.1.

Nuosavybės teisė

Savininkas: LIETUVOS RESPUBLIKA, a.k. 111105555

Daiktas: žemės sklypas Nr. 4400-4332-5544, aprašytas p. 2.1.

Įregistravimo pagrindas: 2016-09-07 Nacionalinės žemės tarnybos teritorinio skyriaus vedėjo sprendimas Nr. 33SK-844-(14.33.110.)

Įrašas galioja: Nuo 2016-09-26

## 5. Valstybės ir savivaldybių žemės patikėjimo teisė:

5.1.

Valstybinės žemės patikėjimo teisė

Patikėtinis: Nacionalinė žemės tarnyba prie Žemės ūkio ministerijos, a.k. 188704927

Daiktas: žemės sklypas Nr. 4400-4332-5544, aprašytas p. 2.1.

Įregistravimo pagrindas: 2016-09-07 Nacionalinės žemės tarnybos teritorinio skyriaus vedėjo sprendimas Nr. 33SK-844-(14.33.110.)

Įrašas galioja: Nuo 2016-09-26

## 6. Kitos daiktinės teisės : įrašų nėra

## 7. Juridiniai faktai: įrašų nėra

## 8. Žymos: įrašų nėra

## 9. Specialiosios žemės ir miško naudojimo sąlygos:

XXIX. Paviršinio vandens telkinių pakrantės apsaugos



Kopija tikra

Personalo inspektorė  
Gaivė Stončiūtė

- 9.1. **juostos**  
Daiktas: žemės sklypas Nr. 4400-4332-5544, aprašytas p. 2.1.  
[registravimo pagrindas: 2016-09-07 Nacionalinės žemės tarnybos teritorinio skyriaus vedėjo sprendimas Nr. 33SK-844-(14.33.110.)  
Plotas: 0.3158 ha  
[rašas galioja: Nuo 2016-09-26
- 9.2. **XXIX. Paviršinio vandens telkinių apsaugos zonos**  
Daiktas: žemės sklypas Nr. 4400-4332-5544, aprašytas p. 2.1.  
[registravimo pagrindas: 2016-09-07 Nacionalinės žemės tarnybos teritorinio skyriaus vedėjo sprendimas Nr. 33SK-844-(14.33.110.)  
Plotas: 1.6349 ha  
[rašas galioja: Nuo 2016-09-26
- 9.3. **XXVI. Miško naudojimo apribojimai**  
Daiktas: žemės sklypas Nr. 4400-4332-5544, aprašytas p. 2.1.  
[registravimo pagrindas: 2016-09-07 Nacionalinės žemės tarnybos teritorinio skyriaus vedėjo sprendimas Nr. 33SK-844-(14.33.110.)  
Plotas: 1.6349 ha  
[rašas galioja: Nuo 2016-09-26
- 9.4. **II. Kelių apsaugos zonos**  
Daiktas: žemės sklypas Nr. 4400-4332-5544, aprašytas p. 2.1.  
[registravimo pagrindas: 2016-09-07 Nacionalinės žemės tarnybos teritorinio skyriaus vedėjo sprendimas Nr. 33SK-844-(14.33.110.)  
Plotas: 0.0431 ha  
[rašas galioja: Nuo 2016-09-26

**10. Daikto registravimas ir kadastro žymos:**

- 10.1. **Kadastrinius matavimus atliko (kadastro žyma)**  
**ARVYDAS GILVICKIS, gim. 1974-10-25**  
Daiktas: žemės sklypas Nr. 4400-4332-5544, aprašytas p. 2.1.  
[registravimo pagrindas: 2011-06-16 Kvalifikacijos pažymėjimas Nr. 2M-M-1406  
2015-12-28 Nekilnojamojo daikto kadastro duomenų byla  
[rašas galioja: Nuo 2016-09-26
- 10.2. **Suformuotas naujas (daikto registravimas)**  
Daiktas: žemės sklypas Nr. 4400-4332-5544, aprašytas p. 2.1.  
[registravimo pagrindas: 2016-09-07 Nacionalinės žemės tarnybos teritorinio skyriaus vedėjo sprendimas Nr. 33SK-844-(14.33.110.)  
[rašas galioja: Nuo 2016-09-26

**11. Registro pastabos ir nuorodos:** [rašų nėra]**12. Kita informacija:** [rašų nėra]**13. Informacija apie duomenų sandoriui tikslinimą:** [rašų nėra]

2016-09-26 09:46:13

Dokumentą atspausdino  
Skyriaus vedėjasMODESTAS  
ŠLEPAVIČIUS



# ŽEMĖS SKLYPO PLANAS M 1:2000

Sklypo plotas 16349m<sup>2</sup>

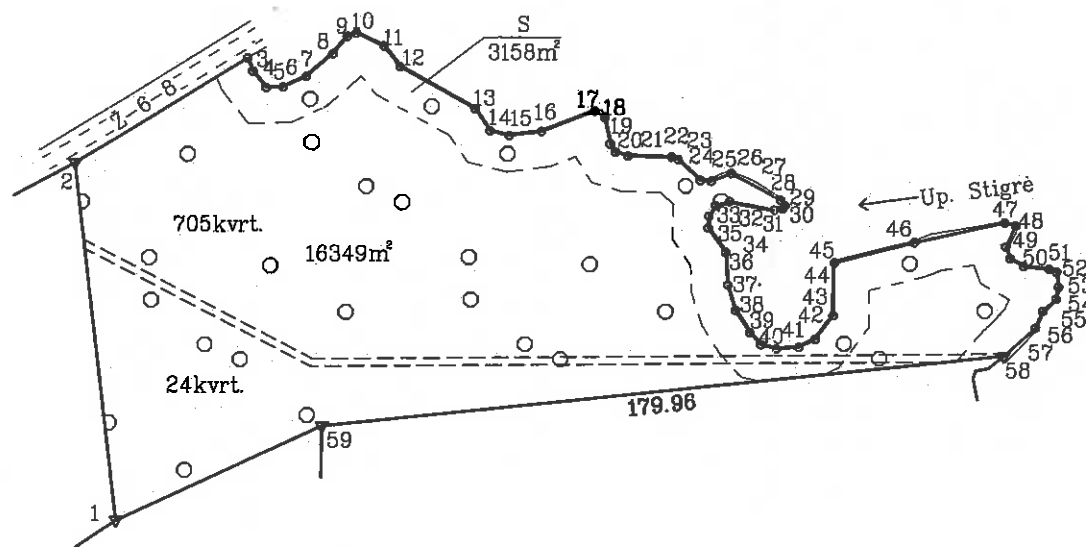

Linijų anotacijų lentelė		29-30	1.05
Gretimybė	Atstumas	30-31	2.21
1-2	95.74	31-32	12.02
2-3	52.93	32-33	3.77
3-4	3.76	33-34	3.23
4-5	5.61	34-35	3.13
5-6	4.42	35-36	7.94
6-7	6.78	36-37	8.71
7-8	9.12	37-38	7.13
8-9	6.00	38-39	6.92
9-10	2.49	39-40	4.40
10-11	8.03	40-41	4.36
11-12	6.95	41-42	5.91
12-13	22.70	42-43	4.77
13-14	7.12	43-44	7.86
14-15	5.14	44-45	14.00
15-16	8.63	45-46	21.57
16-17	15.10	46-47	24.37
17-18	3.05	47-48	3.07
18-19	0.25	48-49	6.16
19-20	7.14	49-50	3.34
20-21	2.53	50-51	4.16
21-22	3.45	51-52	6.81
22-23	11.58	52-53	2.10
23-24	1.77	53-54	4.01
24-25	8.17	54-55	3.23
25-26	2.81	55-56	4.84
26-27	5.61	56-57	4.81
27-28	14.82	57-58	11.16
28-29	1.89	58-59	59.46



Kopija tikra  
Personalo inspektorė  
Gaiva Stončintė

Kadastro	vieta	Pajūralio	blokas		sklypas	
Žemės sklypo kadastro Nr.			8	7	4	7 0 0 0 6 0 4 1 6

Gatvė, namo Nr.	1488-29
Kaimas (miestelis)	Nasvytalių
Seniūnija	Kvedarnos
Miestas (rajonas)	Šilalės
Apskritis	Tauragės

Gretimybė	Gretimio žemės sklypo kadastro Nr.	Pastabos
1-2	874700060395	
2-3		8m. pl. kelias
3-58		Up. Stigrė
58-59	874700060330	
59-1	874700060335	

ŽEMĖS SKLYPO RIBOS  
PAŽYMĖTOS KADASTRO ŽEMĖLAPYJE  
2016-08-16  
VI Registrų centro Tauragės filialas

SIS grupės vedėja (pareigos) [signature] Rytutė Jankauskienė (vardas, pavardė)

Su paženklinimais vietovėje žemės sklypo ribomis, aprašytomis 2015 m. gruodžio mėn. 18 d. žemės sklypo paženklinimo-parodymo akte, ir nustatytu plotu sutinku:  
Žemės savininkas (naudotojas)

VI Registrų centro Tauragės filialas  
MISKŲ URĖDIJA  
Vytautas miškininkas  
Vytautas Mažeika

Nacionalinės žemės tarnybos prie Žemės ūkio ministerijos Šilalės skyrius

Patikrino: [signature]  
Suderino: vedėjas [signature] Romualdas Bukauskas (vardas, pavardė)



## GEOGAMA

UAB "GEOGAMA", į/k 302798906, Universiteto 8A, Akademijos mstl., Kauno r.

Pareigos	Parašas	Vardas, pavardė	Data
Direktorius	[signature]	Arvydas Gilvickis	2015-12-23
Matininkas	[signature]	Arvydas Gilvickis	2015-12-23
Asistentas	[signature]	Povilas Ringaila	2014-12-23

A.V.



# ŽEMĖS SKLYPO PLANAS M 1:2000

Sklypo plotas 16349m<sup>2</sup>

Žemės sklypo kadastro Nr. 8 7 4 7 0 0 0 6

## KOORDINACIŲ ŽINIARAŠTIS

Koordinacių sistema LKS-94							
Taško Nr.	Kodas	X	Y	Taško Nr.	Kodas	X	Y
1	R	6153855.07	364663.06	39	R	6153904.78	364829.03
2	R	6153950.11	364651.49	40	R	6153901.50	364831.96
3	R	6153977.91	364696.54	41	R	6153900.43	364836.19
4	R	6153974.40	364697.89	42	R	6153900.82	364842.09
5	R	6153970.01	364701.40	43	R	6153902.95	364846.36
6	R	6153970.15	364705.82	44	R	6153909.27	364851.03
7	R	6153973.03	364711.97	45	R	6153923.27	364851.23
8	R	6153979.00	364718.85	46	R	6153928.63	364872.12
9	R	6153983.64	364722.67	47	R	6153933.77	364895.94
10	R	6153984.47	364725.02	48	R	6153933.00	364898.92
11	R	6153981.06	364732.29	49	R	6153927.42	364896.32
12	R	6153975.55	364736.53	50	R	6153924.29	364897.48
13	R	6153964.41	364756.31	51	R	6153922.22	364901.08
14	R	6153958.51	364760.29	52	R	6153921.50	364907.86
15	R	6153957.23	364765.27	53	R	6153920.71	364909.80
16	R	6153958.33	364773.84	54	R	6153916.73	364910.33
17	R	6153963.77	364787.92	55	R	6153913.55	364909.73
18	R	6153962.23	364790.55	56	R	6153910.23	364906.20
19	R	6153961.98	364790.53	57	R	6153905.80	364904.34
20	R	6153954.99	364792.00	58	R	6153898.36	364896.03
21	R	6153952.85	364793.35	59	R	6153880.10	364717.00
22	R	6153951.82	364796.65				
23	R	6153951.43	364808.22				
24	R	6153950.86	364809.89				
25	R	6153945.28	364815.86				
26	R	6153945.06	364818.66				
27	R	6153947.09	364823.89				
28	R	6153939.99	364836.90				
29	R	6153938.51	364838.08				
30	R	6153937.65	364837.47				
31	R	6153937.32	364835.28				
32	R	6153939.61	364823.49				
33	R	6153938.50	364819.88				
34	R	6153935.76	364818.19				
35	R	6153932.64	364818.05				
36	R	6153926.12	364822.58				
37	R	6153917.43	364823.15				
38	R	6153910.65	364825.35				

### SKLYPO CENTRO KOORDINATĖS

Koordinacių sistema	Koordinatės X/Y	Planšetės nomenklatūra
Sistema, kurioje vykdyti matavimai	X=6153931 Y=364742	32/50
Valstybinė LKS-1994	X=6153931 Y=364742	32/50
Žiniaraštį sudarė		
Arvydas Gilvickis, 2M-M-1406 2015-12-23 (parašas) (vardas ir pavardė, pažymėjimo Nr.) (data)		

Ištrauka iš Lietuvos Administracinių teisių pažeidimų kodekso:

47 straipsnis. Pastovių žemėnaudos riboženklų sunaikinimas arba gadinimas - užtraukia baudą nuo septyniasdešimt dviejų iki vieno šimto keturiasdešimt keturių eurų

## Duomenys apie žemės naudojimo apribojimus

Eil. Nr.	Kodas	Apribojimai	Žemės plotas, m <sup>2</sup>
1	2	3	4
1	2	Kelių apsaugos juostos	431
2	26	Miško naudojimo apribojimai	16349
3	63	Paviršinio vandens telkinių apsaugos zonos	16349
4	64	Paviršinio vandens telkinių pakrantės apsaugos juostos	3158
-	-	-	-

### SERVITUTAS

Eil. Nr.	Kodas	Servituto rūšis	Plotas m <sup>2</sup>
1	212	Servitutas - teisė ribotai naudotis žemės sklypo dalimi kitais tikslais (visuomenės poreikiams) (tarnaujantis daiktas)	3158
-	-	-	-
-	-	-	-

Miško kopija tikra  
URĖDINA  
Personalo inspektorė  
Gaiva Stončiūtė

124



VALSTYBĖS ĮMONĖ REGISTRŲ CENTRAS  
Vincio Kudirkos g. 18-3, 03105 Vilnius, tel. (8 5) 2688 262, faks. (8 5) 2688 311, el.p. info@registrucentras.lt

## NEKILNOJAMOJO TURTO REGISTRO CENTRINIO DUOMENŲ BANKO IŠRAŠAS

2016-09-26 15:00:28

## 1. Nekilnojamojo turto registre įregistruotas turtas:

Registro Nr.: 44/2078945

Registro tipas: Žemės sklypas

Sudarymo data: 2016-09-16

Šilalės r. sav., Kvėdarnos sen., Nasvytalių k.

Registro tvarkytojas: Valstybės įmonės Registrų centro Tauragės filialas

## 2. Nekilnojamieji daiktai:

2.1.

Žemės sklypas

Šilalės r. sav., Kvėdarnos sen., Nasvytalių k.

Unikalus daikto numeris: 4400-4332-8669

Žemės sklypo kadastro numeris ir kadastro

vietovės pavadinimas: 8747/0006:417 Pajūralio k.v.

Daikto pagrindinė naudojimo paskirtis: Miškų ūkio

Žemės sklypo naudojimo būdas: Ūkinų miškų sklypai

Žemės sklypo plotas: 5.2294 ha

Miško žemės plotas: 4.9974 ha

Vandens telkinių plotas: 0.2320 ha

Matavimų tipas: Žemės sklypas suformuotas atliekant kadastrinius matavimus

Indeksuota žemės sklypo vertė: 11069 Eur

Indeksuota žemės sklypo vertė be miško: 5 Eur

Indeksuota miško vertė: 11064 Eur

Indeksuota miško medynų vertė: 9946 Eur

Žemės sklypo vertė: 2774 Eur

Sklypo vertė be miško žemės ir medynų: 3 Eur

Miško žemės ir medynų vertė: 2771 Eur

Miško medynų vertė: 2072 Eur

Vidutinė rinkos vertė: 11206 Eur

Vidutinės rinkos vertės nustatymo data: 2016-08-09

Vidutinės rinkos vertės nustatymo būdas: Masinis vertinimas

Kadastro duomenų nustatymo data: 2016-08-09

## 3. Daikto priklausiniai iš kito registro: įrašų nėra

## 4. Nuosavybė:

4.1.

Nuosavybės teisė

Savininkas: LIETUVOS RESPUBLIKA, a.k. 111105555

Daiktas: žemės sklypas Nr. 4400-4332-8669, aprašytas p. 2.1.

Įregistravimo pagrindas: 2016-09-07 Nacionalinės žemės tarnybos teritorinio skyriaus vedėjo sprendimas Nr. 33SK-867-(14.33.110.)

Įrašas galioja: Nuo 2016-09-26

## 5. Valstybės ir savivaldybių žemės patikėjimo teisė:

5.1.

Valstybinės žemės patikėjimo teisė

Patikėtinis: Nacionalinė žemės tarnyba prie Žemės ūkio ministerijos, a.k. 188704927

Daiktas: žemės sklypas Nr. 4400-4332-8669, aprašytas p. 2.1.

Įregistravimo pagrindas: 2016-09-07 Nacionalinės žemės tarnybos teritorinio skyriaus vedėjo sprendimas Nr. 33SK-867-(14.33.110.)

Įrašas galioja: Nuo 2016-09-26

## 6. Kitos daiktinės teisės: įrašų nėra

## 7. Juridiniai faktai: įrašų nėra

## 8. Žymos: įrašų nėra

Kopija tikra  
Personalo inspektorių  
Gaiva Stončiūtė

9.1.

Daiktas: žemės sklypas Nr. 4400-4332-8669, aprašytas p. 2.1.

Plotas: 5.2294 ha

**10. Daikto registravimas ir kadastro žymos:**

10.1.

### Kadastrinius matavimus atliko (kadastro žyma)

ARVYDAS GILVICKIS, glm. 1974-10-25

Daiktas: žemės sklypas Nr. 4400-4332-8669, aprašytas p. 2.1.

[registravimo pagrindas: 2011-06-16 Kvalifikacijos pažymėjimas Nr. 2M-M-1406]

2016-08-09 Nekilnojamojo daikto kadastro duomenų byla

Irašas galioja: **Nuo 2016-09-26**

10.2.

**Suformuotas naujas (daikto registravimas)**

Daiktas: žemės sklypas Nr. 4400-4332-8669, aprašytas p. 2.1.

Įregistravimo pagrindas: 2016-09-07 Nacionalinės žemės tarnybos teritorinio skyriaus vedėjo sprendimas Nr. 33SK-867-(14.33.110.)

Įrašas galioja: Nuo 2016-09-26

## 12. Kita informacija: įrašų nėra

**13. Informacija apie duomenų sandoriui tikslinimą:** įrašų nėra

2016-09-26 15:00:28

Dokumentą atspausdino  
Skyriaus vedėjas

MODESTAS  
ŠLEPAVIČIUS

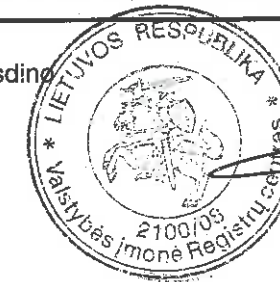

Kopija tikra

**Personalo inspektore  
Gaiva Stončintė**

1998, 1999, 2001, 2002, 2003, 2004, 2005, 2006, 2007, 2008, 2009, 2010, 2011, 2012, 2013, 2014, 2015, 2016, 2017, 2018, 2019, 2020, 2021, 2022, 2023, 2024, 2025, 2026, 2027, 2028, 2029, 2030, 2031, 2032, 2033, 2034, 2035, 2036, 2037, 2038, 2039, 2040, 2041, 2042, 2043, 2044, 2045, 2046, 2047, 2048, 2049, 2050, 2051, 2052, 2053, 2054, 2055, 2056, 2057, 2058, 2059, 2060, 2061, 2062, 2063, 2064, 2065, 2066, 2067, 2068, 2069, 2070, 2071, 2072, 2073, 2074, 2075, 2076, 2077, 2078, 2079, 2080, 2081, 2082, 2083, 2084, 2085, 2086, 2087, 2088, 2089, 2090, 2091, 2092, 2093, 2094, 2095, 2096, 2097, 2098, 2099, 2100, 2101, 2102, 2103, 2104, 2105, 2106, 2107, 2108, 2109, 2110, 2111, 2112, 2113, 2114, 2115, 2116, 2117, 2118, 2119, 2120, 2121, 2122, 2123, 2124, 2125, 2126, 2127, 2128, 2129, 2130, 2131, 2132, 2133, 2134, 2135, 2136, 2137, 2138, 2139, 2140, 2141, 2142, 2143, 2144, 2145, 2146, 2147, 2148, 2149, 2150, 2151, 2152, 2153, 2154, 2155, 2156, 2157, 2158, 2159, 2160, 2161, 2162, 2163, 2164, 2165, 2166, 2167, 2168, 2169, 2170, 2171, 2172, 2173, 2174, 2175, 2176, 2177, 2178, 2179, 2180, 2181, 2182, 2183, 2184, 2185, 2186, 2187, 2188, 2189, 2190, 2191, 2192, 2193, 2194, 2195, 2196, 2197, 2198, 2199, 2200, 2201, 2202, 2203, 2204, 2205, 2206, 2207, 2208, 2209, 2210, 2211, 2212, 2213, 2214, 2215, 2216, 2217, 2218, 2219, 2220, 2221, 2222, 2223, 2224, 2225, 2226, 2227, 2228, 2229, 2230, 2231, 2232, 2233, 2234, 2235, 2236, 2237, 2238, 2239, 2240, 2241, 2242, 2243, 2244, 2245, 2246, 2247, 2248, 2249, 2250, 2251, 2252, 2253, 2254, 2255, 2256, 2257, 2258, 2259, 2260, 2261, 2262, 2263, 2264, 2265, 2266, 2267, 2268, 2269, 2270, 2271, 2272, 2273, 2274, 2275, 2276, 2277, 2278, 2279, 2280, 2281, 2282, 2283, 2284, 2285, 2286, 2287, 2288, 2289, 2290, 2291, 2292, 2293, 2294, 2295, 2296, 2297, 2298, 2299, 2300, 2301, 2302, 2303, 2304, 2305, 2306, 2307, 2308, 2309, 2310, 2311, 2312, 2313, 2314, 2315, 2316, 2317, 2318, 2319, 2320, 2321, 2322, 2323, 2324, 2325, 2326, 2327, 2328, 2329, 2330, 2331, 2332, 2333, 2334, 2335, 2336, 2337, 2338, 2339, 2340, 2341, 2342, 2343, 2344, 2345, 2346, 2347, 2348, 2349, 2350, 2351, 2352, 2353, 2354, 2355, 2356, 2357, 2358, 2359, 2360, 2361, 2362, 2363, 2364, 2365, 2366, 2367, 2368, 2369, 2370, 2371, 2372, 2373, 2374, 2375, 2376, 2377, 2378, 2379, 2380, 2381, 2382, 2383, 2384, 2385, 2386, 2387, 2388, 2389, 2390, 2391, 2392, 2393, 2394, 2395, 2396, 2397, 2398, 2399, 2400, 2401, 2402, 2403, 2404, 2405, 2406, 2407, 2408, 2409, 2410, 2411, 2412, 2413, 2414, 2415, 2416, 2417, 2418, 2419, 2420, 2421, 2422, 2423, 2424, 2425, 2426, 2427, 2428, 2429, 2430, 2431, 2432, 2433, 2434, 2435, 2436, 2437, 2438, 2439, 2440, 2441, 2442, 2443, 2444, 2445, 2446, 2447, 2448, 2449, 2450, 2451, 2452, 2453, 2454, 2455, 2456, 2457, 2458, 2459, 2460, 2461, 2462, 2463, 2464, 2465, 2466, 2467, 2468, 2469, 2470, 2471, 2472, 2473, 2474, 2475, 2476, 2477, 2478, 2479, 2480, 2481, 2482, 2483, 2484, 2485, 2486, 2487, 2488, 2489, 2490, 2491, 2492, 2493, 2494, 2495, 2496, 2497, 2498, 2499, 2500, 2501, 2502, 2503, 2504, 2505, 2506, 2507, 2508, 2509, 2510, 2511, 2512, 2513, 2514, 2515, 2516, 2517, 2518, 2519, 2520, 2521, 2522, 2523, 2524, 2525, 2526, 2527, 2528, 2529, 2530, 2531, 2532, 2533, 2534, 2535, 2536, 2537, 2538, 2539, 2540, 2541, 2542, 2543, 2544, 2545, 2546, 2547, 2548, 2549, 2550, 2551, 2552, 2553, 2554, 2555, 2556, 2557, 2558, 2559, 2560, 2561, 2562, 2563, 2564, 2565, 2566, 2567, 2568, 2569, 2570, 2571, 2572, 2573, 2574, 2575, 2576, 2577, 2578, 2579, 2580, 2581, 2582, 2583, 2584, 2585, 2586, 2587, 2588, 2589, 2590, 2591, 2592, 2593, 2594, 2595, 2596, 2597, 2598, 2599, 2600, 2601, 2602, 2603, 2604, 2605, 2606, 2607, 2608, 2609, 2610, 2611, 2612, 2613, 2614, 2615, 2616, 2617, 2618, 2619, 2620, 2621, 2622, 2623, 2624, 2625, 2626, 2627, 2628, 2629, 2630, 2631, 2632, 2633, 2634, 2635, 2636, 2637, 2638, 2639, 2640, 2641, 2642, 2643, 2644, 2645, 2646, 2647, 2648, 2649, 2650, 2651, 2652, 2653, 2654, 2655, 2656, 2657, 2658, 2659, 2660, 2661, 2662, 2663, 2664, 2665, 2666, 2667, 2668, 2669, 2670, 2671, 2672, 2673, 2674, 2675, 2676, 2677, 2678, 2679, 2680, 26

7016 00 76

# ŽEMĖS SKLYPO PLANAS M 1:5000

Sklypo plotas 52294m<sup>2</sup>

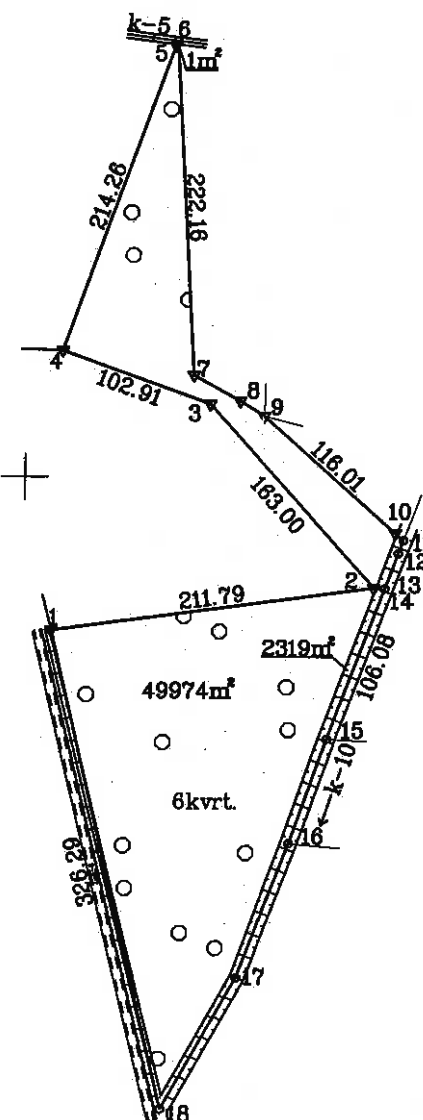

Linijų anotacijų lentelė	
Gretimybė	Atstumas
5-6	3.50
7-8	35.00
8-9	18.89
10-11	7.17
11-12	9.24
12-13	24.70
13-14	0.33
15-16	73.42
16-17	95.00
17-18	99.51



Kopija tikra  
Personalo inspektoriė  
Gaiva Stončiūtė

Kadastro:	vietovė	Pajūralio	blokas	sklypas
Žemės sklypo kadastro Nr.	8	7	4	7 0 0 0 6 9 4 1 7

Gatvė, namo Nr.	1468-25
Kaimas (miestelis)	Nasvytalių
Seniūnija	Kvedarnos
Miestas (rajonas)	Šilalės
Apskritis	Tauragės

Gretimybė	Gretimio žemės sklypo kadastro Nr.	Pastabos
1-4	874700060271	
4-6	874700060342	
6-9	874700060294	
9-11	874700060295	
11-15	874700060379	
15-16	874700060270	
16-18		Valstybinė žemė
18-1		6m pl. kelias

## ŽEMĖS SKLYPO RIBOS PAŽYMĖTOS KADASTRO ŽEMĖLAPYJE

2016-09-16

VĮ Registrų centro Tauragės filialas

GIS grupės vedėja  
(pareigos)

(parašas)

Elmė Jankauskienė  
(vardas, pavardė)

Su paženklinimais vietovėje žemės sklypo ribos, aprašytomis 2015 m. gruodžio mėn. 14 d. žemės sklypo paženklinimo akte, su nustatyta plotu sutinku žemės savininkas (naudotojas):

..... VĮ "Rietavo miškų urėdijai" vyriausiasis miškininkas  
(vardas, pavardė)

Žydrūnas Mažeika  
(parašas)

(pareigos)

2016-09-16  
(data)

Nacionalinės žemės tarnybos prie Žemės ūkio ministerijos Šilalės skyrius

Patikrino:

Suderino: .. vedėjas ..  
(pareigos)

(parašas)

Romualdas Bukauskas  
(vardas, pavardė)

(pareigos)

2016-09-06  
(data)

## GEOGAMA

UAB "GEOGAMA", į/k 302798906, Universiteto 8A, Akademijos mstl., Kauno r.

Pareigos	Parašas	Vardas, pavardė	Data
Direktorius		Arvydas Gilvickis	2015-12-21
Matininkas		Arvydas Gilvickis	2015-12-21
Asistentas		Povilas Ringaila	2015-12-21

A.V.



ŽEMĖS SKLYPO PLANAS M 1:5000

Sklypo plotas 52294m²

Žemės sklypo kadastro Nr. 87470006

KOORDINACIŲ ŽINIARAŠTIS

Koordinacių sistema LKS-94							
Taško Nr.	Kodas	X	Y	Taško Nr.	Kodas	X	Y
1	R	6154398.15	364018.43				
2	R	6154428.44	364228.32				
3	R	6154548.45	364120.23				
4	R	6154583.85	364023.60				
5	R	6154786.08	364094.38				
6	R	6154789.34	364095.66				
7	R	6154567.58	364109.08				
8	R	6154550.54	364139.65				
9	R	6154540.48	364155.64				
10	R	6154462.82	364241.82				
11	R	6154458.03	364247.15				
12	R	6154449.35	364243.97				
13	R	6154426.16	364235.48				
14	R	6154425.85	364235.37				
15	R	6154326.22	364198.94				
16	R	6154256.85	364174.88				
17	R	6154167.79	364141.82				
18	R	6154080.67	364093.74				
SKLYPO CENTRO KOORDINATĖS							
Koordinacių sistema		Koordinatės X/Y		Planšetės nomenklatūra			
Sistema, kurioje vykdyti matavimai		X=6154339 Y=364133		32/50			
Valstybinė LKS-1994		X=6154339 Y=364133		32/50			
Žiniaraštį sudarė		Arvydas Gilvickis; 2M-M-1406 (paršas) (vardas ir pavardė, pažymėjimo Nr.)		2015-12-21 (data)			

Duomenys apie žemės naudojimo apribojimus

Eil. Nr.	Kodas	Apribojimai	Žemės plotas, m²
1	2	3	4
1	26	Miškų naudojimo apribojimai	52294
-	-	-	-

SERVITUTAS

Eil. Nr.	Kodas	Servituto rūšis	Plotas m²
-	-	Nėra	-
-	-	-	-
-	-	-	-

Ištrauka iš Lietuvos Administracinių teisių pažeidimų kodekso:

47 straipsnis. Pastovių žemėnaudos ribojimų surašymas arba gadinimas - užtraukia baudą nuo septyniasdešimt dviejų iki vieno šimto keturiasdešimt keturių eurų

Valstybės įmonė RIETAVO MIŠKŲ URĖDIJA  
Personalo inspektorių  
Gaija Stončiūtė