

**VALSTYBĖS ĮMONEI VALSTYBINIŲ MIŠKŲ URĖDIJAI PATIKĖJIMO TEISE PERDUODAMŲ ŠILALĖS RAJONO
SAVIVALDYBĖJE VALSTYBINĖS MIŠKŲ ŪKIO PASKIRTIES ŽEMĖS SKLYPŲ SĄRAŠAS**

Eil. Nr.	Apskritis	Savivaldybė	Seniūnija	Kadastro vietovės pavadinimas	Sklypo kadastro numeris	Sklypo unikalus numeris	Sklypo plotas, hektarais
1.	Tauragės	Šilalės	Kvėdarnos	Pajūralio	8747/0001:444	4400-4332-5144	0,4500
2.	Tauragės	Šilalės	Kvėdarnos	Pajūralio	8747/0006:485	4400-5846-6721	10,0313
3.	Tauragės	Šilalės	Kvėdarnos	Pajūralio	8747/0006:486	4400-5846-9002	10,5635
4.	Tauragės	Šilalės	Kvėdarnos	Pajūralio	8737/0002:262	4400-5846-6332	19,3357
5.	Tauragės	Šilalės	Laukuvos	Laukuvos	8740/0003:720	4400-5827-0332	4,1807
6.	Tauragės	Šilalės	Laukuvos	Laukuvos	8740/0004:376	4400-5827-0908	18,6669
7.	Tauragės	Šilalės	Laukuvos	Laukuvos	8740/0004:377	4400-5827-0576	20,9379
Iš viso:							84,1660

Suderinta:

Valstybės įmonės Valstybinių miškų urėdijos
Telšių regioninio padalinio vadovas

Romualdas Zebčiukas

Nacionalinės Žemės tarnybos prie Žemės ūkio ministerijos
Šilalės skyriaus vedėjas

Romualdas Bukauskas



ŽEMĖS SKLYPO PLANAS M 1:1000
Žemės sklypo plotas 4500 m²

X=6159000
Y=368800

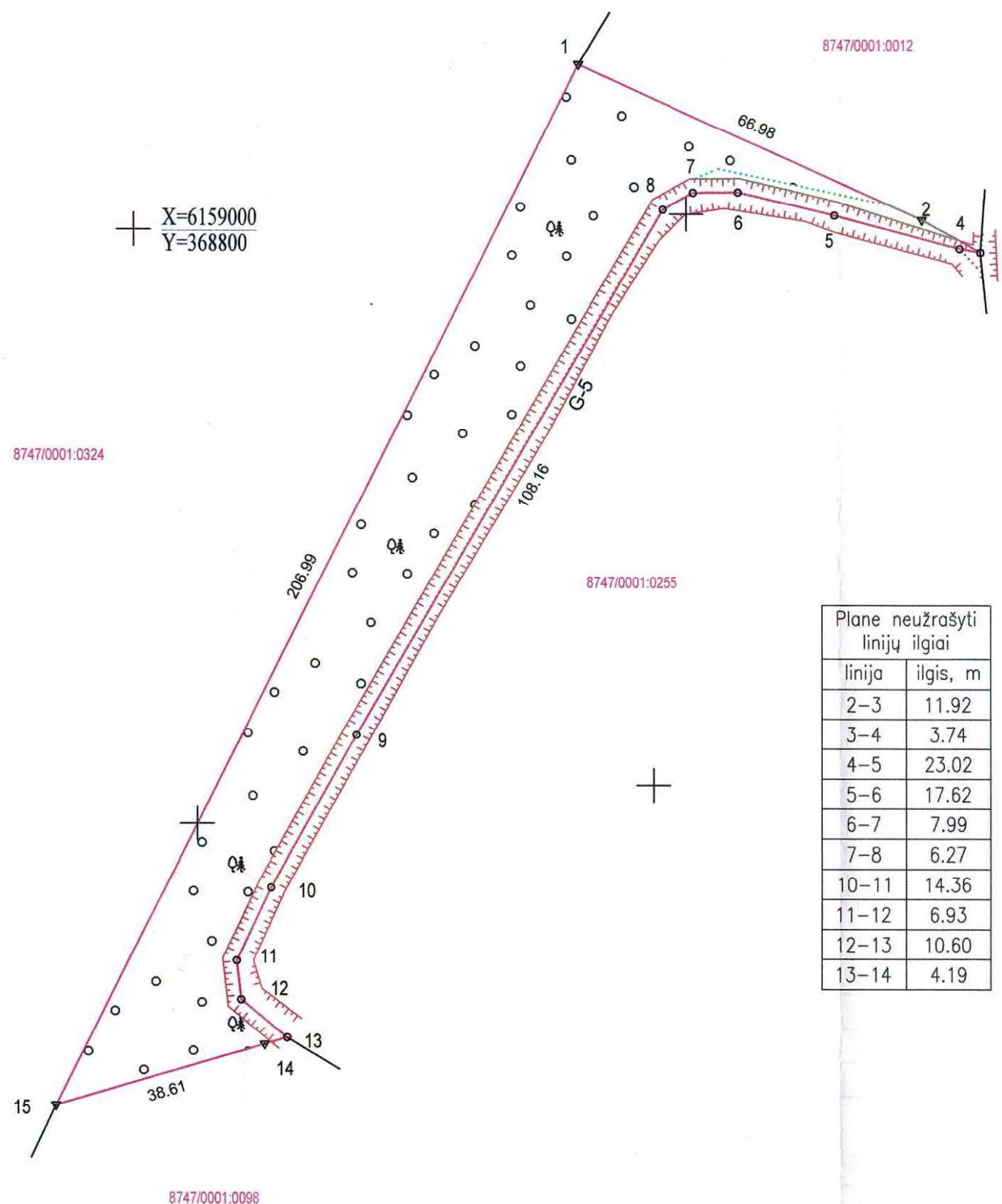

Plane neužrašyti linijų ilgiai	
linija	ilgis, m
2-3	11.92
3-4	3.74
4-5	23.02
5-6	17.62
6-7	7.99
7-8	6.27
10-11	14.36
11-12	6.93
12-13	10.60
13-14	4.19

Kadastro vietovės pavadinimas:		Pajūralis		
Žemės sklypo kadastro numeris:		kodas	blokas	sklypas
		8 7 4 7 0 0 0 1		
Savivaldybė		Šilalės r.		
Seniūnija		Pajūrio		
Gyvenamoji vietovė		Kadagynų k.		
Gatvė, namo Nr.				
Gretimybė	Gretimo žemės sklypo kadastro Nr.	Pastabos		
1-3	8747/0001:0012	Kadastriniai matavimai		
3-13	8747/0001:0255	Riba griovio viduriu		
13-15	8747/0001:0098			
15-1	8747/0001:0324	Kadastriniai matavimai		

Su pagal 2022 m. sausio mėn. 26 d. atliktą žemės sklypo ribų paženklinimą-parodymą parengtame žemės sklypo plane išbraižytomis ribomis ir apskaičiuotu žemės sklypo plotu sutinku.

Žemės sklypo savininkas (esamasis arba būsimasis):

Ind.	Vardas ir pavardė (pavadinimas)	Parašas	Data
	Valstybės įmonė Valstybinių miškų urėdija		2022-02-17

Vyriausiasis miškininkas
Arvydas Sokužys

UAB "Žemaitijos projektai", įm. k. 300590059 Aukštoji g. 3 Telšiai 87334, el. p. alfruzina@gmail.com, tel. 8-687-50196			
Pareigos	Parašas	Vardas ir pavardė	Data
Direktorė A.V.		Alfruzina Katarskienė	2022-03-16
Matininko kvalifikacijos pažymėjimo Nr. 2M-M-1945			

ŽEMĖS SKLYPO PLANAS M 1:1000

Žemės sklypo plotas 4500 m²

Žemės sklypo kadastro numeris:	kodas				blokas				sklypas			
	8	7	4	7	0	0	0	1				

KOORDINAČIŲ ŽINIARAŠTIS

Koordinacijų sistema: LKS-94							
Taško Nr.	Kodas	X	Y	Taško Nr.	Kodas	X	Y
1	R	6159029.41	368879.04				
2	R	6159001.95	368940.13				
3	R	6158996.10	368950.52				
4	R	6158996.74	368946.84				
5	R	6159002.72	368924.61				
6	R	6159006.78	368907.46				
7	R	6159006.71	368899.47				
8	R	6159003.68	368893.98				
9	R	6158910.16	368839.65				
10	R	6158883.01	368824.51				
11	R	6158870.04	368818.34				
12	R	6158863.16	368819.14				
13	R	6158856.47	368827.36				
14	R	6158855.28	368823.34				
15	R	6158844.35	368786.31				
Žemės sklypo centro koordinatės				Darbo LitPOS laikas			
Koordinacijų sistema		Koordinatės X/Y		Data	2022-01-26		
Valstybinė LKS-1994		X=6158955 Y=368852		Prisijungta	10:00		
				Atsijungta	12:00		
Žiniaraštį sudarė:				ALFRUZINA KATARSKIENĖ		2M-M-1945	2022-03-16
				v. pavadė		kval. paž. nr.	parašas data

Ištrauka iš Lietuvos Respublikos administracinių nusižengimų kodekso:
112 straipsnis. Nuolatinių žemėnaudos riboženklių sunaikinimas arba sugadinimas
užtraukia baudą nuo septyniasdešimt iki vieno šimto keturiasdešimt eurų.



Duomenys apie teritorijas, kuriose taikomos specialiosios žemės naudojimo sąlygos

Eilės Nr.	Teritorijos, kurioje taikomos specialiosios žemės naudojimo sąlygos, kodas	Teritorijos, kurioje taikomos specialiosios žemės naudojimo sąlygos, pavadinimas	Teritorijos, kurioje taikomos specialiosios žemės naudojimo sąlygos, plotas, m ²
1	126	Miško žemė (VI skyrius, trečiasis skirsnis)	4437

Duomenys apie žemės sklypo servitutus

Duomenys apie žemės sklypo servitutus			
Eilės Nr.	Servituto kodas	Nekilnojamojo turto registre įrašyto ar teritorijų planavimo dokumente nustatyto servituto pavadinimas ir rūšis	Servituto plotas, m²
-	-	-	-

Žemės sklypo išdėstymo schema

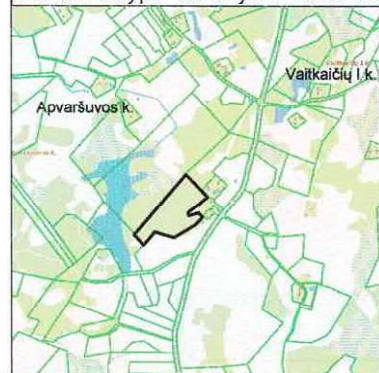

ŽEMĖS SKLYPO PLANAS M 1:2000 Žemės sklypo plotas 41807 m²

linija	ilgis, m
3-4	13.44
4-5	44.30
5-6	25.42
6-7	44.20

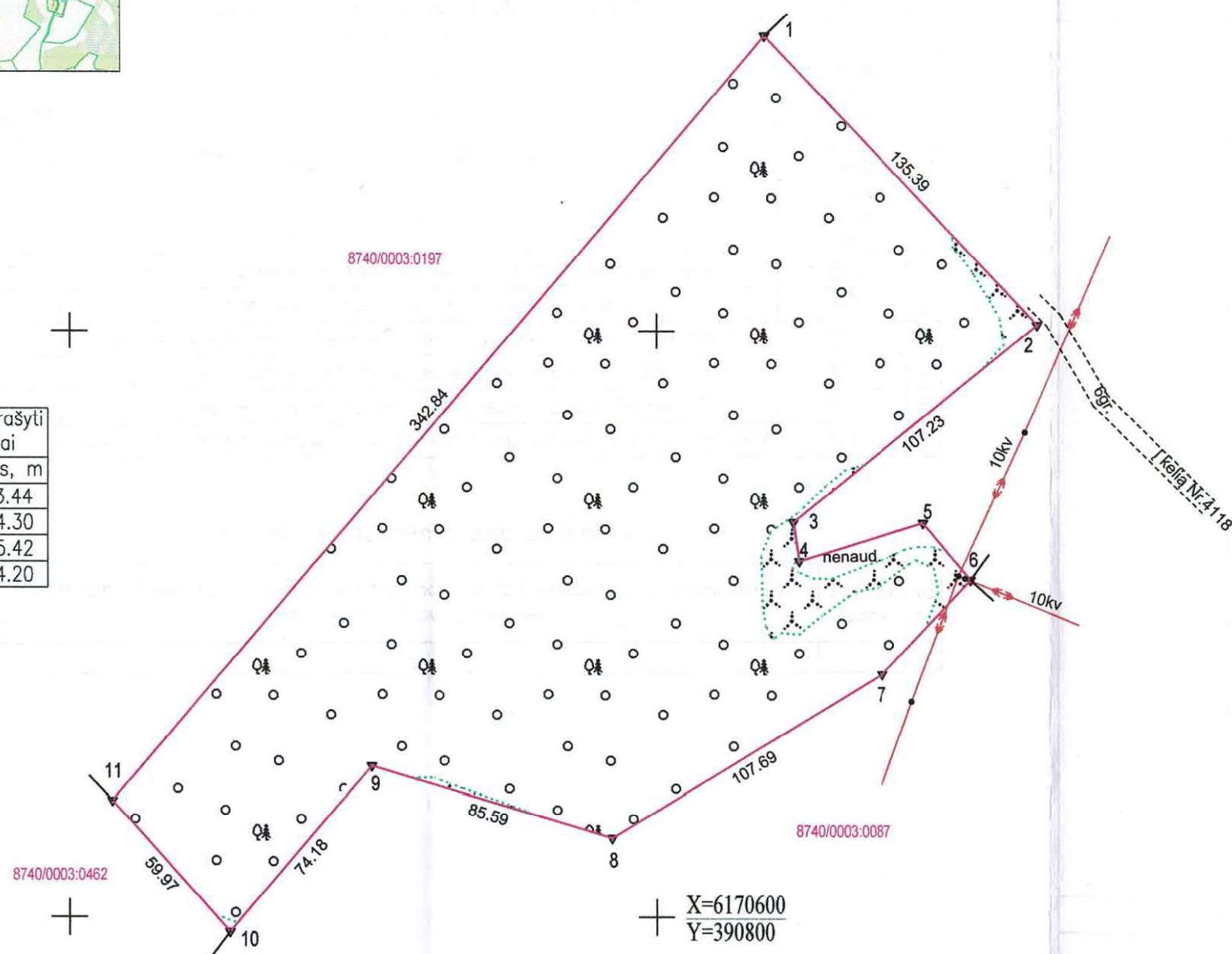

Kadastro vietovės pavadinimas:	Laukuva		
Žemės sklypo kadastro numeris:	kodas	blokas	sklypas
	8 7 4 0 0 0 0 3		
Savivaldybė	Šilalės r.		
Seniūnija	Laukuvos		
Gyvenamoji vietovė	Vaitkaičių k.		
Gatvė, namo Nr.	Proj. Nr. 5124-9,		
Gretimybė	Gretimo žemės sklypo kadastro Nr.	Pastabos	
1-6		Juridiškai neįteisinta	
6-10	8740/0003:0087		
10-11	8740/0003:0462		
11-1	8740/0003:0197	Kadastriniai matavimai	

Su pagal 2021 m. rugpjūčio mėn. 05 d. atliktą žemės sklypo ribų paženklinimą-parodymą parengtame žemės sklypo plane išbraižytomis ribomis ir apskaičiuotu žemės sklypo plotu sutinku.

Žemės sklypo savininkas (esamasis arba būsimasis):

Ind.	Vardas ir pavardė (pavadinimas)	Parašas	Data
	Valstybės įmonė Valstybinių miškų urėdija	Vytautas Jokužys	2022-01-14

UAB "Žemaitijos projektai", įm. k. 300590059 Aukštoji g. 3, Telšiai 87334, el. p. alfruzina@gmail.com, tel. 8-687-50196			
Pareigos	Parašas	Vardas ir pavardė	Data
Direktore UAB "ŽEMAITIJOS PROJEKTAI"		Alfruzina Katarskienė	2022-01-14
Matininko kvalifikacijos pažymėjimo Nr. 2M-M-1945			

ŽEMĖS SKLYPO PLANAS M 1:2000

Žemės sklypo plotas 41807 m²

Žemės sklypo kadastro numeris:	kodas				blokas				sklypas			
	8	7	4	0	0	0	0	3				

KOORDINAČIŲ ŽINIARAŠTIS

[illegible]

Ištrauka iš Lietuvos Respublikos administracinių nusižengimų kodekso:
112 straipsnis. Nuolatinių žemėnaudos riboženklų sunaikinimas arba sugadinimas
užtraukia baudą nuo septyniasdešimt iki vieno šimto keturiasdešimt eurų.



Duomenys apie teritorijas, kuriose taikomos specialiosios žemės naudojimo sąlygos

Eilės Nr.	Teritorijos, kurioje taikomos specialiosios žemės naudojimo sąlygos, kodas	Teritorijos, kurioje taikomos specialiosios žemės naudojimo sąlygos, pavadinimas	Teritorijos, kurioje taikomos specialiosios žemės naudojimo sąlygos, plotas, m ²
1	106	Elektros tinklų apsaugos zonos (III skyrius, ketvirtasis skirsnis)	303
2	126	Miško žemė (VI skyrius, trečiasis skirsnis)	40022
3	132	Gamtiniai ir kompleksiniai draustiniai (V skyrius, aštuntasis skirsnis)	41807
4	134	Valstybiniai parkai (V skyrius, dvidešimt trečiasis skirsnis)	41807
5	137	Geomorfologiniai draustiniai (V skyrius, dešimtas skirsnis)	41807
6	163	Paviršinių vandens telkinių apsaugos zonos (VI skyrius, septintasis skirsnis)	2279

Duomenys apie žemės sklypo servitutus

Eilės Nr.	Servituto kodas	Nekilnojamojo turto registre įrašyto ar teritorijų planavimo dokumente nustatyto servituto pavadinimas ir rūšis	Servituto plotas, m²
-	-	-	-

Žemės sklypo išdėstymo schema

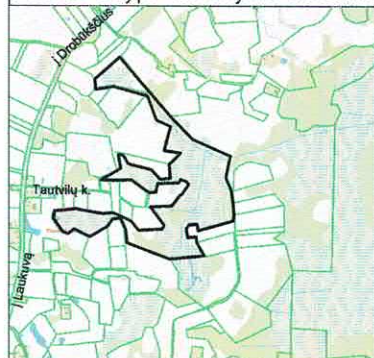

ŽEMĖS SKLYPO PLANAS M 1:5000

Žemės sklypo plotas 209379 m²

linija	ilgis, m
8-9	30.06
10-11	29.24
11-12	34.48
12-13	21.77
13-14	40.42
14-15	39.91
15-16	26.33
21-22	6.12
22-23	31.76
23-24	37.53
26-27	35.17
27-28	27.72
29-30	33.62
30-31	45.72
31-32	46.80
34-35	44.63
35-36	38.62
39-40	18.80
43-44	18.21
45-46	18.98
46-47	25.37
47-48	17.35
49-50	40.40
50-51	28.64
51-52	7.23
54-55	43.58
55-56	42.35
58-59	12.88
59-60	19.34
60-61	34.61
63-64	44.51
72-73	41.55

X=6168500
Y=390000

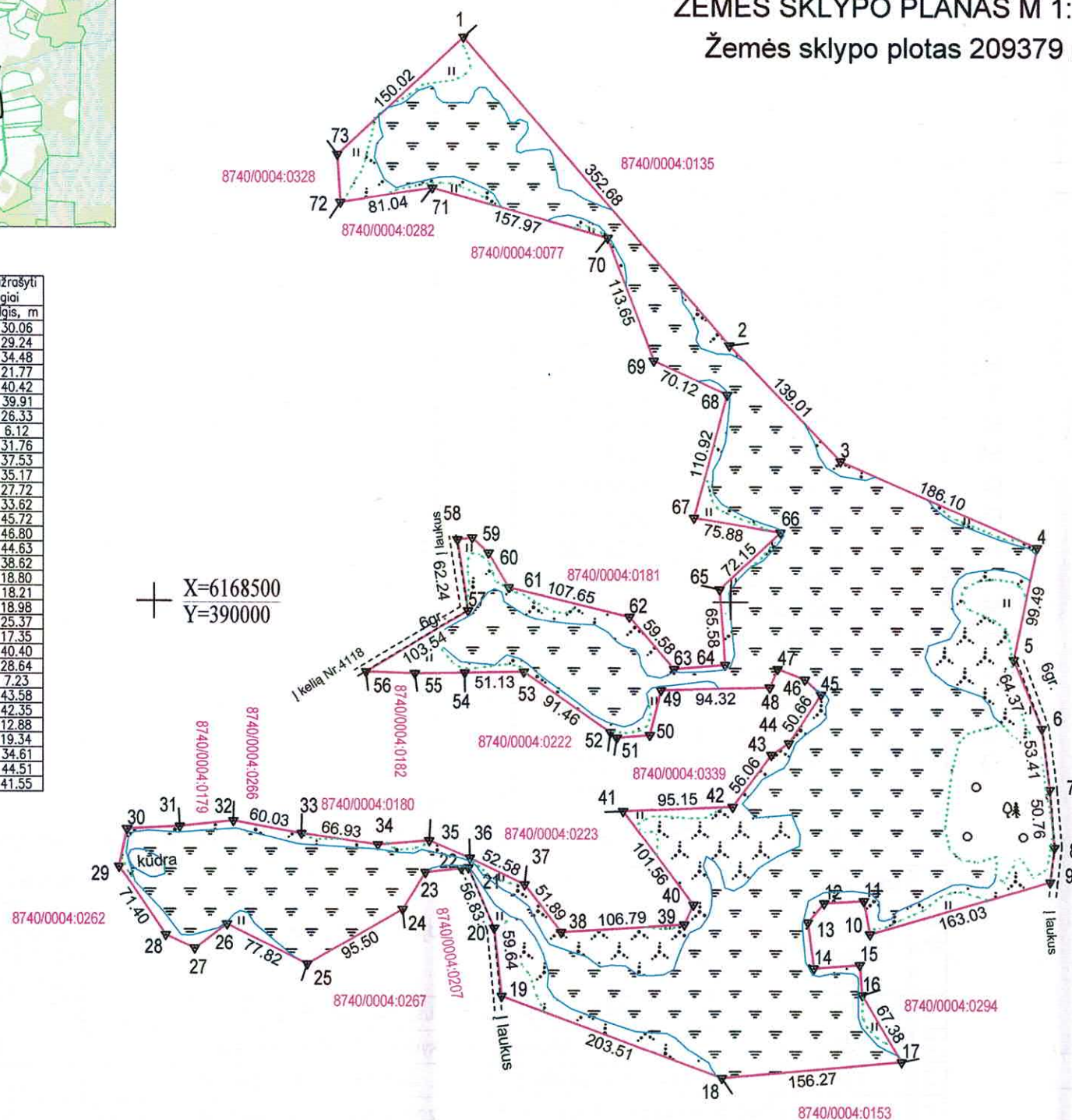

Su pagal 2021 m. rugpjūčio mėn. 11 d. atliktą žemės sklypo ribų pažėklinimą-parodymą parengtame žemės sklypo plane išbraizytais ribomis ir apskaičiuotu žemės sklypo plotu sutinku.

Žemės sklypo savininkas (esamasis arba būsimasis):

Ind.	Vardas ir pavardė (pavadinimas)	Parašas	Data
	Valstybės įmonė Valstybinių miškų urėdija		2022-03-07

Vyriausiasis miškininkas
Arvydas Jokužys

Kadastro vietovės pavadinimas:		Laukuva			
Žemės sklypo kadastro numeris:		kodas	blokas	sklypas	
		8	7	4	0
		0	0	0	4
Savivaldybė	Šilalės r.				
Seniūnija	Laukuvos				
Gyvenamoji vietovė	Tautvilų k.				
Gatvė, namo Nr.	Proj. Nr. 5124-17				
Gretimybė	Gretimo žemės sklypo kadastro Nr.	Pastabos			
1-2	8740/0004:0135				
2-5		Juridiškai neiteisinta			
5-9		6 m. viešas vidaus kelias			
9-16		Juridiškai neiteisinta			
16-17	8740/0004:0294				
17-18	8740/0004:0153				
18-19		Juridiškai neiteisinta			
19-22		6 m. viešas vidaus kelias			
22-24	8740/0004:0207				
24-25	8740/0004:0267	Kadastriniai matavimai			
25-31	8740/0004:0262	Kadastriniai matavimai			
31-32	8740/0004:0179				
32-33	8740/0004:0266	Kadastriniai matavimai			
33-35	8740/0004:0180				
35-36		Juridiškai neiteisinta			
36-37	8740/0004:0223				
37-41		Juridiškai neiteisinta			
41-51	8740/0004:0339	Kadastriniai matavimai			
51-52		Juridiškai neiteisinta			
52-54	8740/0004:0222				
54-55		Juridiškai neiteisinta			
55-56	8740/0004:0182				
56-58		6 m. viešas vidaus kelias			
58-65	8740/0004:0181				
65-70		Juridiškai neiteisinta			
70-71	8740/0004:0077				
71-72	8740/0004:0282	Kadastriniai matavimai			
72-73	8740/0004:0328	Kadastriniai matavimai			
73-1		Juridiškai neiteisinta			

UAB "Žemaitijos projektai", įm. k. 300590059 Aukštoji g. 3 Telšiai 87334, el. p. alfruzina@gmail.com, tel. 8-687-50196			
Pareigos	Parašas	Vardas ir pavardė	Data
Direktorė Matininkas	A.V.	Alfruzina Katarskienė	2022-03-03
Matininko kvalifikacijos pažymėjimo Nr. 2M-M-1945			

ŽEMĖS SKLYPO PLANAS M 1:5000

Žemės sklypo plotas 209379 m²

Žemės sklypo kadastro numeris:	kodas				blokas				sklypas			
	8	7	4	0	0	0	0	4				

KOORDINAČIŲ ŽINIARAŠTIS

Koordinačių sistema: LKS-94							
Taško Nr.	Kodas	X	Y	Taško Nr.	Kodas	X	Y
1	R	6168989.75	390268.47	36	R	6168277.11	390274.33
2	R	6168722.60	390498.72	37	R	6168254.31	390321.71
3	R	6168622.44	390595.11	38	R	6168213.20	390353.38
4	R	6168547.77	390765.57	39	R	6168220.15	390459.94
5	R	6168450.36	390745.34	40	R	6168237.17	390467.92
6	R	6168390.86	390769.89	41	R	6168318.35	390406.89
7	R	6168337.91	390776.88	42	R	6168322.18	390501.96
8	R	6168287.32	390781.01	43	R	6168367.15	390535.43
9	R	6168257.48	390777.34	44	R	6168377.42	390550.47
10	R	6168212.00	390620.78	45	R	6168419.77	390578.27
11	R	6168240.76	390615.48	46	R	6168432.72	390564.39
12	R	6168238.93	390581.05	47	R	6168441.90	390540.74
13	R	6168222.34	390566.96	48	R	6168425.92	390533.99
14	R	6168182.25	390572.12	49	R	6168423.38	390439.70
15	R	6168185.28	390611.91	50	R	6168384.16	390429.99
16	R	6168159.05	390614.16	51	R	6168381.79	390401.45
17	R	6168100.98	390648.33	52	R	6168386.44	390395.92
18	R	6168086.70	390492.71	53	R	6168438.79	390320.92
19	R	6168157.31	390301.84	54	R	6168438.00	390269.80
20	R	6168216.60	390295.42	55	R	6168437.43	390226.22
21	R	6168268.82	390273.00	56	R	6168438.58	390183.89
22	R	6168268.04	390266.93	57	R	6168492.12	390272.51
23	R	6168264.58	390235.36	58	R	6168553.67	390263.26
24	R	6168232.59	390215.73	59	R	6168555.32	390276.03
25	R	6168184.84	390133.03	60	R	6168542.19	390290.23
26	R	6168219.71	390063.46	61	R	6168512.28	390307.65
27	R	6168198.33	390035.53	62	R	6168486.87	390412.26
28	R	6168210.02	390010.40	63	R	6168441.60	390451.00
29	R	6168268.93	389970.06	64	R	6168445.47	390495.34
30	R	6168301.86	389976.86	65	R	6168510.87	390490.48
31	R	6168304.28	390022.52	66	R	6168560.26	390543.08
32	R	6168309.29	390069.05	67	R	6168572.86	390468.25
33	R	6168298.18	390128.04	68	R	6168680.02	390496.89
34	R	6168288.44	390194.26	69	R	6168709.25	390433.15
35	R	6168292.10	390238.74	70	R	6168815.67	390393.26
Žemės sklypo centro koordinatės				Darbo LitPOS laikas			
Koordinačių sistema		Koordinatės X/Y		Data	2021-08-11		
Valstybinė LKS-1994		X=6168489 Y=390557		Prisijungta	10:00		
				Atsijungta	16:00		
Žiniaraštį sudarė:				ALFRUZINA KATARSKIENĖ		2M-M-1945	
				v. pavardė		2022-03-03	
				kval. paž. nr.		parašas	
						data	

Ištrauka iš Lietuvos Respublikos administracinių nusižengimų kodekso:
112 straipsnis. Nuolatinių žemėnaudos riboženklų sunaikinimas arba sugadinimas
užtraukia baudą nuo septyniasdešimt iki vieno šimto keturiasdešimt eurų.



Taško Nr.	Kodas	X	Y	Taško Nr.	Kodas	X	Y
71	R	6168858.85	390241.31	73	R	6168887.44	390158.75
72	R	6168845.97	390161.30				

Duomenys apie teritorijas, kuriose taikomos specialiosios žemės naudojimo sąlygos			
Eilės Nr.	Teritorijos, kurioje taikomos specialiosios žemės naudojimo sąlygos, kodas	Teritorijos, kurioje taikomos specialiosios žemės naudojimo sąlygos, pavadinimas	Teritorijos, kurioje taikomos specialiosios žemės naudojimo sąlygos, plotas, m²
1	126	Miško žemė (VI skyrius, trečiasis skirsnis)	9464
2	130	Pelkės ir šaltinynai (VI skyrius, devintasis skirsnis)	143544
3	134	Valstybiniai parkai (V skyrius, dvidešimt trečiasis skirsnis)	209379
4	163	Paviršinių vandens telkinių apsaugos zonos (VI skyrius, septintasis skirsnis)	19747
5	164	Paviršinių vandens telkinių pakrantės apsaugos juostos (VI skyrius, aštuntasis skirsnis)	19747

Duomenys apie žemės sklypo servitutus			
Eilės Nr.	Servituto kodas	Nekilnojamojo turto registre įrašyto ar teritorijų planavimo dokumente nustatyto servituto pavadinimas ir rūšis	Servituto plotas, m²
-	-	-	-

Žemės sklypo išdėstymo schema



ŽEMĖS SKLYPO PLANAS M 1:5000 Žemės sklypo plotas 186669 m²

linija	ilgis, m
1-2	5.32
3-4	58.78
4-5	38.22
5-6	27.31
6-7	31.07
15-16	12.88
16-17	31.45
17-18	33.21
18-19	50.29
19-20	33.67
20-21	18.18
21-22	43.29
22-23	17.31
23-24	41.09
27-28	12.46
28-29	35.21
29-30	33.32
30-31	56.50
32-33	27.75
33-34	39.21
35-36	47.20
36-37	28.65
37-38	39.63
39-40	5.84
40-41	24.73
41-42	51.99

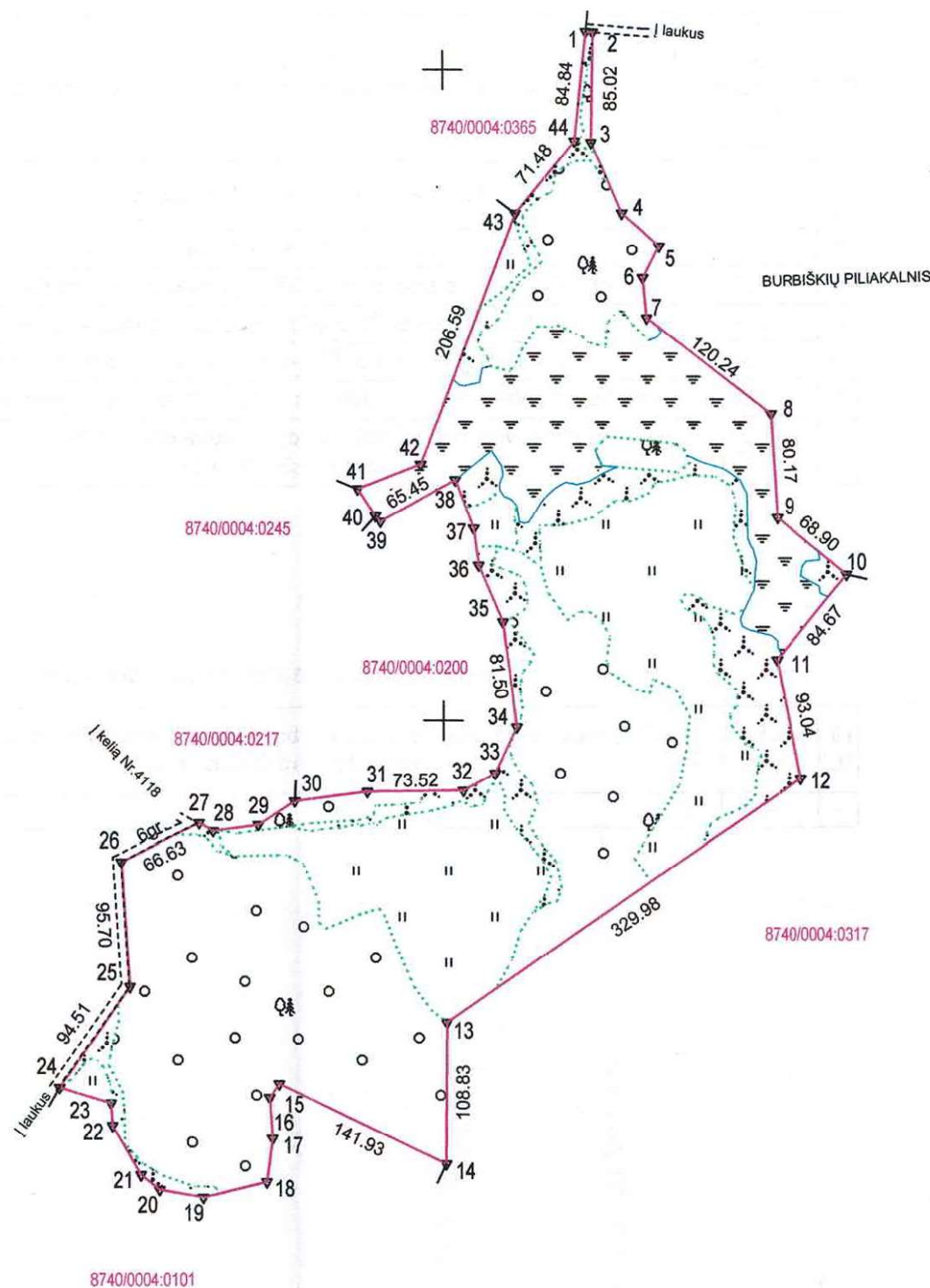

X=6169500
Y=392000

Kadastro vietovės pavadinimas:	Laukuva		
Žemės sklypo kadastro numeris:	kodas	blokas	sklypas
	8 7 4 0 0 0 0 4		
Savivaldybė	Šilalės r.		
Seniūnija	Laukuvos		
Gyvenamoji vietovė	Burbiškių k.		
Gatvė, namo Nr.	Proj. Nr. 5124-16		
Gretimybė	Gretimo žemės sklypo kadastro Nr.	Pastabos	
1-2		6 m. viešas vidaus kelias	
2-10		Burbiškių piliakalnis	
10-14	8740/0004:0317		
14-23	8740/0004:0101		
23-24		Viešas vidaus kelias	
24-27		6 m. viešas vidaus kelias	
27-30	8740/0004:0217	Kadastriniai matavimai	
30-39	8740/0004:0200		
39-40		6 m. viešas vidaus kelias	
40-41	8740/0004:0245	Kadastriniai matavimai	
41-43		Juridiškai neiteisinta	
43-1	8740/0004:0365	Kadastriniai matavimai	

Su pagal 2021 m. rugpjūčio mėn. 10 d. atliktą žemės sklypo ribų paženklinimą-parodymą parengtame žemės sklypo plane išbraižytomis ribomis ir apskaičiuotu žemės sklypo plotu sutinku.

Žemės sklypo savininkas (esamasis arba būsimasis):

Ind.	Vardas ir pavardė (pavadinimas)	Parašas	Data
	Valstybės įmonė Valstybinių miškų urėdija	<i>[Signature]</i>	2022-01-31

Valstybinis miškininkas
Arvydas Jokužys

UAB "Žemaitijos projektai", įm. k. 300590059 Aukštoji g. 3 Telšiai 87334, el. p. alfruzina@gmail.com, tel. 8-687-50196			
Pareigos	Parašas	Vardas ir pavardė	Data
Direktorė Matininkas	<i>[Signature]</i>	Alfruzina Katarskienė	2022-01-28
Matininko kvalifikacijos pažymėjimo Nr. 2M-M-1945			



ŽEMĖS SKLYPO PLANAS M 1:5000

Žemės sklypo plotas 186669 m²

Žemės sklypo kadastro numeris:	kodas				blokas				sklypas			
	8	7	4	0	0	0	0	4				

KOORDINAČIŲ ŽINIARAŠTIS

Koordinačių sistema: LKS-94							
Taško Nr.	Kodas	X	Y	Taško Nr.	Kodas	X	Y
1	R	6170029.48	391609.96	36	R	6169619.18	391527.15
2	R	6170029.08	391615.26	37	R	6169647.59	391523.44
3	R	6169944.07	391613.78	38	R	6169684.57	391509.18
4	R	6169890.17	391637.24	39	R	6169652.76	391451.98
5	R	6169864.81	391665.84	40	R	6169657.13	391448.11
6	R	6169840.55	391653.30	41	R	6169677.70	391434.38
7	R	6169809.62	391656.23	42	R	6169696.65	391482.79
8	R	6169736.10	391751.37	43	R	6169890.06	391555.40
9	R	6169656.09	391756.39	44	R	6169945.12	391600.98
10	R	6169612.41	391809.67				
11	R	6169546.99	391755.92				
12	R	6169455.73	391774.04				
13	R	6169268.91	391502.04				
14	R	6169160.08	391501.37				
15	R	6169221.40	391373.37				
16	R	6169210.90	391365.91				
17	R	6169179.53	391368.09				
18	R	6169146.62	391363.61				
19	R	6169134.73	391314.75				
20	R	6169140.58	391281.59				
21	R	6169151.83	391267.31				
22	R	6169189.21	391245.48				
23	R	6169206.49	391244.41				
24	R	6169218.29	391205.05				
25	R	6169295.80	391259.13				
26	R	6169391.27	391252.55				
27	R	6169421.32	391312.02				
28	R	6169415.02	391322.77				
29	R	6169419.79	391357.66				
30	R	6169438.06	391385.53				
31	R	6169445.40	391441.55				
32	R	6169446.19	391515.07				
33	R	6169459.43	391539.46				
34	R	6169494.92	391556.13				
35	R	6169575.74	391545.62				
Žemės sklypo centro koordinatės				Darbo LitPOS laikas			
Koordinačių sistema		Koordinatės X/Y		Data	2021-08-10		
Valstybinė LKS-1994		X=6169622 Y=391640		Prisijungta	10:00		
				Atsijungta	16:00		
Žiniaraštį sudarė:				ALFRUZINA KATARSKIENĖ		2M-M-1945	2022-01-28
				v. pavardė		kval. paž. nr.	parašas data

Ištrauka iš Lietuvos Respublikos administracinių nusižengimų kodekso:
112 straipsnis. Nuolatinių žemėnaudos riboženklų sunaikinimas arba sugadinimas
užtraukia baudą nuo septyniasdešimt iki vieno šimto keturiasdešimt eurų.



Duomenys apie teritorijas, kuriose taikomos specialiosios žemės naudojimo sąlygos			
Eilės Nr.	Teritorijos, kurioje taikomos specialiosios žemės naudojimo sąlygos, kodas	Teritorijos, kurioje taikomos specialiosios žemės naudojimo sąlygos, pavadinimas	Teritorijos, kurioje taikomos specialiosios žemės naudojimo sąlygos, plotas, m²
1	126	Miško žemė (VI skyrius, trečiasis skirsnis)	88387
2	130	Pelkės ir šaltiniai (VI skyrius, devintasis skirsnis)	29138
3	132	Gamtiniai ir kompleksiniai draustiniai (V skyrius, aštuntasis skirsnis)	186669
4	134	Valstybiniai parkai (V skyrius, dvidešimt trečiasis skirsnis)	186669
5	135	Kraštovaizdžio draustiniai (V skyrius, dvidešimt antrasis skirsnis)	186669
6	163	Paviršinių vandens telkinių apsaugos zonos (VI skyrius, septintasis skirsnis)	239
7	164	Paviršinių vandens telkinių pakrantės apsaugos juostos (VI skyrius, aštuntasis skirsnis)	237

Duomenys apie žemės sklypo servitutus			
Eilės Nr.	Servituto kodas	Nekilnojamojo turto registre įrašyto ar teritorijų planavimo dokumente nustatyto servituto pavadinimas ir rūšis	Servituto plotas, m²
-	-	-	-

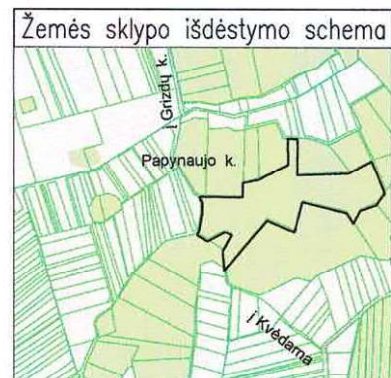

ŽEMĖS SKLYPO PLANAS M 1:5000
Žemės sklypo plotas 193357 m²

Kadastro vietovės pavadinimas:		Kvėdarna		
Žemės sklypo kadastro numeris:		kodas	blokas	sklypas
		8	7	3
		7	0	0
		0	0	2
Savivaldybė		Šilalės r.		
Seniūnija		Kvėdarnos		
Gyvenamoji vietovė		Papynaujo k.		
Gatvė, namo Nr.		proj. Nr.1635		
Gretimybė	Gretimo žemės sklypo kadastro Nr.	Pastabos		
1-3	8737/0002:0154			
3-5	8737/0002:0538			
5-6	8737/0002:0567			
6-9	8737/0002:0532			
9-10		Riba griovio viduriu (juridiškai neįteisinta)		
10-13	8737/0002:0500			
13-14	8737/0002:0609			
14-15		6 m. viešas vidaus kelias		
15-16	8737/0002:0972			
16-18	8737/0002:0498			
18-23	8737/0002:0050			
23-24	8737/0002:0475			
24-27	8737/0002:0895			
27-29	8737/0002:0475			
29-1		Juridiškai neįteisinta (griovio viduriu)		

Su pagal 2022 m. sausio mėn. 25 d. ir 2022 m. vasario 28 d. atliktą žemės sklypo ribų paženklinimą-parodymą parengtame žemės sklypo plane išbraižytomis ribomis ir apskaičiuotu žemės sklypo plotu sutinku.

Žemės sklypo savininkas (esamasis arba būsimasis):

Ind.	Vardas ir pavardė (pavadinimas)	Parašas	Data
	Valstybės įmonė Valstybinių miškų urėdija	<i>Vyriausiasis miškininkas</i> <i>Arvydas Jokužys</i>	2022-03-17

UAB "Žemaitijos projektai", įm. k. 300590059 Aukštoji g. 3 Telšiai 87334, el. p. alfruzina@gmail.com, tel. 8-687-50196			
Pareigos	Parašas	Vardas ir pavardė	Data
Direktorė A.V. Matininkas	<i>Alfruzina</i>	Alfruzina Katarskienė	2022-03-16
Matininko kvalifikacijos pažymėjimo Nr. 2M-M-1945			

Plane neužrašyti linijų ilgiai	
linija	ilgis, m
1-2	4.59
2-3	20.05
4-5	67.80
8-9	40.46
13-14	61.55
15-16	71.84
16-17	75.92
23-24	35.36
25-26	56.17
26-27	5.92
27-28	8.78
28-29	18.25
29-30	54.98
30-31	29.61
31-32	24.04
32-33	13.16
33-34	17.35
34-1	12.30

X=6163000
Y=374000

ŽEMĖS SKLYPO PLANAS M 1:5000

Žemės sklypo plotas 193357 m²

Žemės sklypo kadastro numeris:	kodas				blokas				sklypas			
	8	7	3	7	0	0	0	2				

KOORDINAČIŲ ŽINIARAŠTIS

Koordinačių sistema: LKS-94							
Taško Nr.	Kodas	X	Y	Taško Nr.	Kodas	X	Y
1	R	6163409.63	373881.17	36	R	6163398.10	373885.44
2	R	6163410.16	373885.73				
3	R	6163412.48	373905.65				
4	R	6163411.56	374083.74				
5	R	6163479.28	374086.93				
6	R	6163510.01	374164.32				
7	R	6163569.69	374326.29				
8	R	6163688.67	374311.34				
9	R	6163692.44	374310.87				
10	R	6163696.64	374351.11				
11	R	6163693.28	374351.61				
12	R	6163512.89	374378.22				
13	R	6163531.97	374600.27				
14	R	6163590.14	374696.19				
15	R	6163431.51	374772.57				
16	R	6163384.11	374733.31				
17	R	6163354.96	374656.30				
18	R	6163292.28	374621.19				
19	R	6163355.12	374578.59				
20	R	6163388.88	374360.15				
21	R	6163258.46	374325.72				
22	R	6163306.24	374186.40				
23	R	6163054.66	374014.07				
24	R	6163148.88	373989.43				
25	R	6163229.59	374031.53				
26	R	6163244.68	373999.55				
27	R	6163200.67	373914.85				
28	R	6163232.50	373868.57				
29	R	6163235.86	373863.70				
30	R	6163243.06	373868.73				
31	R	6163260.33	373874.63				
32	R	6163314.42	373884.49				
33	R	6163343.74	373888.59				
34	R	6163367.78	373888.55				
35	R	6163380.92	373887.88				
Žemės sklypo centro koordinatės				Darbo LitPOS laikas			
Koordinačių sistema		Koordinatės X/Y		Data	2022-01-25	2022-02-28	
Valstybinė LKS-1994		X=6163376 Y=374318		Prisijungta	10:00	10:00	
				Atsijungta	17:00	11:00	
Žiniaraštį sudarė:				ALFRUZINA KATARSKIENĖ		2M-M-1945	2022-03-16
				v. pavardė		kval. paž. nr.	parašas data

Ištrauka iš Lietuvos Respublikos administracinių nusižengimų kodekso:
112 straipsnis. Nuolatinių žemėnaudos riboženklų sunaikinimas arba sugadinimas
užtraukia baudą nuo septyniasdešimt iki vieno šimto keturiasdešimt eurų.



Duomenys apie teritorijas, kuriose taikomos specialiosios žemės naudojimo sąlygos			
Eilės Nr.	Teritorijos, kurioje taikomos specialiosios žemės naudojimo sąlygos, kodas	Teritorijos, kurioje taikomos specialiosios žemės naudojimo sąlygos, pavadinimas	Teritorijos, kurioje taikomos specialiosios žemės naudojimo sąlygos, plotas, m²
1	126	Miško žemė (VI skyrius, trečiasis skirsnis)	193357

Duomenys apie žemės sklypo servitutus			
Eilės Nr.	Servituto kodas	Nekilnojamojo turto registre įrašyto ar teritorijų planavimo dokumente nustatyto servituto pavadinimas ir rūšis	Servituto plotas, m²
-	-	-	-

Žemės sklypo išdėstymo schema

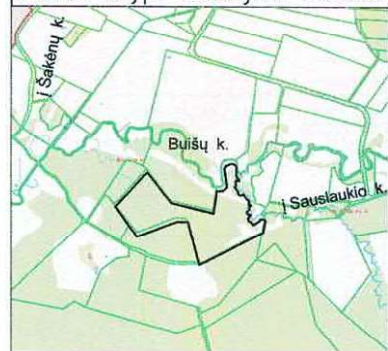

ŽEMĖS SKLYPO PLANAS M 1:5000

Žemės sklypo plotas 100313 m²

Plane neužrašyti linijų ilgiai	linija	ilgis, m
4-5	18.64	
5-6	12.82	
6-7	8.25	
7-8	5.74	
8-9	10.92	
9-10	8.03	
10-11	9.37	
11-12	35.94	
12-13	26.42	
13-14	16.40	
14-15	6.11	
15-16	23.37	
16-17	23.24	
17-18	15.68	
18-19	10.83	
19-20	2.93	
20-21	3.02	
21-22	11.99	
22-23	4.94	
23-24	7.41	
24-25	18.47	
25-26	24.97	
26-27	4.53	
27-28	13.87	
28-29	9.76	
29-30	16.60	
30-31	4.52	
31-32	15.11	
32-33	7.85	
33-34	9.60	
34-35	10.48	
35-36	11.81	
36-37	4.88	
37-38	11.32	
38-39	10.88	
39-40	6.69	
40-41	15.75	
41-42	12.05	
42-43	15.73	
43-44	23.00	
44-45	9.84	
45-46	20.68	
46-47	6.23	
47-48	3.11	
48-49	9.12	
49-50	10.57	
50-51	7.77	
54-55	41.27	
56-57	45.47	

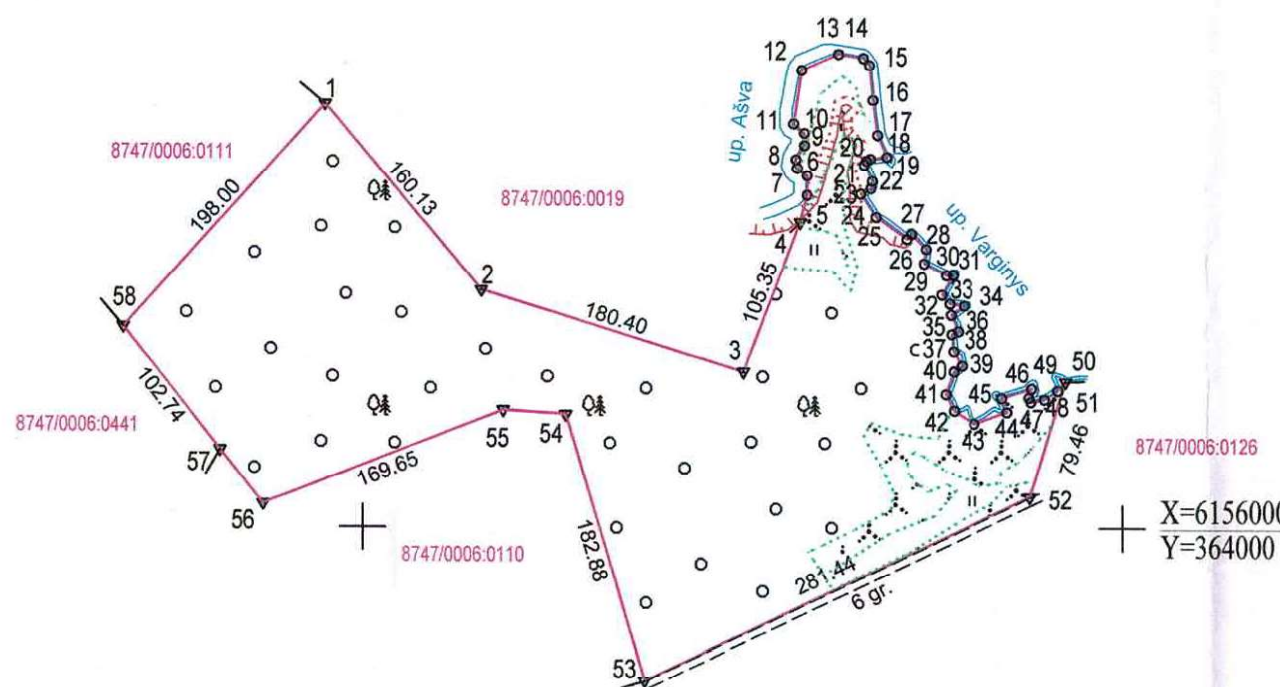

X=6156000
Y=364000

Kadastro vietovės pavadinimas:		Pajūralis		
Žemės sklypo kadastro numeris:		kodas	blokas	sklypas
		8	7	4
		7	0	0
		0	0	6
Savivaldybė	Šilalės r.			
Seniūnija	Pajūrio			
Gyvenamoji vietovė	Buišių k.			
Gatvė, namo Nr.	proj. Nr.1468-13			
Gretimybė	Gretimo žemės sklypo kadastro Nr.	Pastabos		
1-4	8747/0006:0019			
4-18		Upė Ašva		
18-51		Upė Varginys		
51-52	8747/0006:0126			
52-53		6 m. viešas vidaus kelias		
53-57	8747/0006:0110	Kadastriniai matavimai		
57-58	8747/0006:0441	Kadastriniai matavimai		
58-1	8747/0006:0111	Kadastriniai matavimai		

Su pagal 2022 m. sausio mėn. 26 d. atliktą žemės sklypo ribų paženklinimą-parodymą parengtame žemės sklypo plane išbraižytomis ribomis ir apskaičiuotu žemės sklypo plotu sutinku.

Žemės sklypo savininkas (esamasis arba būsimasis):

Ind.	Vardas ir pavardė (pavadinimas)	Parašas	Data
	Valstybės įmonė Valstybinių miškų urėdija		2022-03-17

Vyriausiasis miškininkas
Arvydas Jokužys

UAB "Žemaitijos projektai", įm. k. 300590059 Aukštoji g. 3 Telšiai 87334, el. p. alfruzina@gmail.com, tel. 8-687-50196			
Pareigos	Parašas	Vardas ir pavardė	Data
Direktorė		Alfruzina Katarskienė	2022-03-16
Matininkas			
Matininko kvalifikacijos pažymėjimo Nr. 2M-M-1945			

ŽEMĖS SKLYPO PLANAS M 1:5000

Žemės sklypo plotas 100313 m²

Žemės sklypo kadastro numeris:	kodas				blokas				sklypas			
	8	7	4	7	0	0	0	6				

KOORDINAČIŲ ŽINIARAŠTIS

Koordinačių sistema: LKS-94							
Taško Nr.	Kodas	X	Y	Taško Nr.	Kodas	X	Y
1	R	6156278.81	363475.21	36	R	6156129.41	363891.80
2	R	6156156.20	363578.21	37	R	6156127.44	363887.34
3	R	6156102.51	363750.44	38	R	6156116.20	363888.71
4	R	6156201.05	363787.71	39	R	6156106.83	363894.24
5	R	6156219.13	363792.25	40	R	6156102.92	363888.81
6	R	6156231.95	363792.24	41	R	6156088.05	363883.61
7	R	6156236.83	363785.59	42	R	6156077.33	363889.11
8	R	6156242.53	363784.91	43	R	6156068.83	363902.35
9	R	6156251.91	363790.51	44	R	6156076.41	363924.06
10	R	6156259.94	363790.34	45	R	6156085.64	363920.65
11	R	6156266.13	363783.30	46	R	6156091.79	363940.39
12	R	6156301.67	363788.67	47	R	6156085.84	363938.54
13	R	6156312.20	363812.90	48	R	6156083.02	363939.84
14	R	6156309.56	363829.09	49	R	6156084.67	363948.81
15	R	6156304.95	363833.10	50	R	6156090.45	363957.66
16	R	6156281.69	363835.38	51	R	6156096.33	363962.74
17	R	6156258.64	363838.38	52	R	6156020.45	363939.15
18	R	6156244.20	363844.50	53	R	6155898.98	363685.27
19	R	6156243.02	363833.73	54	R	6156074.44	363633.72
20	R	6156241.67	363831.13	55	R	6156077.29	363592.55
21	R	6156239.04	363829.65	56	R	6156015.42	363434.58
22	R	6156228.33	363835.05	57	R	6156051.08	363406.37
23	R	6156223.51	363833.99	58	R	6156131.70	363342.68
24	R	6156220.02	363827.45				
25	R	6156204.54	363837.52				
26	R	6156189.99	363857.81				
27	R	6156193.46	363860.72				
28	R	6156183.54	363870.42				
29	R	6156173.87	363869.10				
30	R	6156166.21	363883.83				
31	R	6156166.62	363888.33				
32	R	6156153.48	363880.87				
33	R	6156147.63	363886.11				
34	R	6156146.25	363895.61				
35	R	6156140.22	363887.04				
Žemės sklypo centro koordinatės				Darbo LitPOS laikas			
Koordinačių sistema		Koordinatės X/Y		Data	2022-01-31		
Valstybinė LKS-1994		X=6156106 Y=363653		Prisijungta	14:00		
				Atsijungta	18:40		
Žiniaraštį sudarė:		ALFRUZINA KATARSKIENĖ		2M-M-1945		2022-03-16	
		v. pavardė		kval. paž. nr.		parašas	data

Ištrauka iš Lietuvos Respublikos administracinių nusižengimų kodekso:
112 straipsnis. Nuolatinį žemėnaudos riboženklų sunaikinimas arba sugadinimas
užtraukia baudą nuo septyniasdešimt iki vieno šimto keturiasdešimt eurų.



Duomenys apie teritorijas, kuriose taikomos specialiosios žemės naudojimo sąlygos			
Eilės Nr.	Teritorijos, kurioje taikomos specialiosios žemės naudojimo sąlygos, kodas	Teritorijos, kurioje taikomos specialiosios žemės naudojimo sąlygos, pavadinimas	Teritorijos, kurioje taikomos specialiosios žemės naudojimo sąlygos, plotas, m²
1	126	Miško žemė (VI skyrius, trečiasis skirsnis)	87347
2	163	Paviršinių vandens telkinių apsaugos zonos (VI skyrius, septintasis skirsnis)	62973
3	164	Paviršinių vandens telkinių pakrantės apsaugos juostos (VI skyrius, aštuntasis skirsnis)	6505

Duomenys apie žemės sklypo servitutus			
Eilės Nr.	Servituto kodas	Nekilnojamojo turto registre įrašyto ar teritorijų planavimo dokumente nustatyto servituto pavadinimas ir rūšis	Servituto plotas, m²
-	-	-	-



ŽEMĖS SKLYPO PLANAS M 1:5000
Žemės sklypo plotas 105635 m²

X=6154000
Y=364000

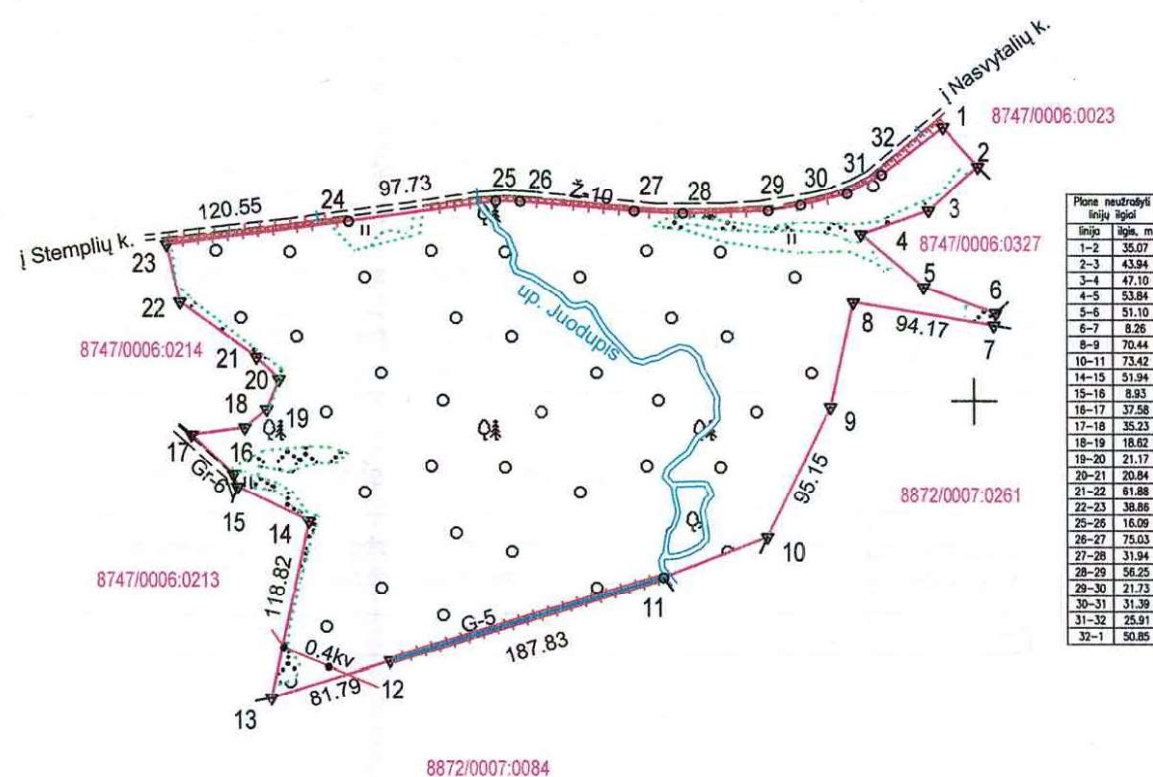

Linija	Ilgis, m
1-2	35.07
2-3	43.94
3-4	47.10
4-5	53.84
5-6	51.10
6-7	8.26
8-9	70.44
10-11	73.42
14-15	51.94
15-16	8.93
16-17	37.58
17-18	35.23
18-19	18.62
19-20	21.17
20-21	20.84
21-22	61.88
22-23	38.86
25-26	16.09
26-27	75.03
27-28	31.94
28-29	56.25
29-30	21.73
30-31	31.39
31-32	25.91
32-1	50.85

Kadastro vietovės pavadinimas:		Pajūralis		
Žemės sklypo kadastro numeris:	kodas		blokas	sklypas
	8	7	4	7 0 0 0 6
Savivaldybė		Šilalės r.		
Seniūnija		Pajūrio		
Gyvenamoji vietovė		Šerlaukio k.		
Gatvė, namo Nr.				
Gretimybė	Gretimo žemės sklypo kadastro Nr.	Pastabos		
1-2	8747/0006:0023			
2-6	8747/0006:0327	Kadastriniai matavimai		
6-7		Juridiškai neiteisinta		
7-10	8872/0007:0261	Kadastriniai matavimai		
10-11		Juridiškai neiteisinta		
11-13	8872/0007:0084			
13-15	8747/0006:0213			
15-17		Viešas vidaus kelias		
17-23	8747/0006:0214			
23-1		Bendro naudojimo kelias		

Su pagal 2022 m. sausio mėn. 27 d. atliktą žemės sklypo ribų paženklinimą-parodymą parengtame žemės sklypo plane išbraižytomis ribomis ir apskaičiuotu žemės sklypo plotu sutinku.

Žemės sklypo savininkas (esamasis arba būsimasis):

Ind.	Vardas ir pavardė (pavadinimas)	Parašas	Data
	Valstybės įmonė Valstybinių miškų urėdija		2022-04-11

Vyriausiasis miškininkas
Arvydas Jokužys

UAB "Žemaitijos projektai", įm. k. 300590059 Aukštoji g. 3 Telšiai 87334, el. p. alfruzina@gmail.com, tel. 8-687-50196			
Projekto Pareigos	Parašas	Vardas ir pavardė	Data
Direktorė A.V.		Alfruzina Katarskienė	2022-03-16
Matininkas			
Matininko kvalifikacijos pažymėjimo Nr. 2M-M-1945			

ŽEMĖS SKLYPO PLANAS M 1:5000

Žemės sklypo plotas 105635 m²

Žemės sklypo kadastro numeris:	kodas				blokas				sklypas			
	8	7	4	7	0	0	0	6				

KOORDINAČIŲ ŽINIARAŠTIS

Koordinačių sistema: LKS-94							
Taško Nr.	Kodas	X	Y	Taško Nr.	Kodas	X	Y
1	R	6153681.18	363979.80				
2	R	6153655.22	364003.38				
3	R	6153626.29	363970.31				
4	R	6153610.45	363925.95				
5	R	6153575.63	363967.02				
6	R	6153558.39	364015.12				
7	R	6153550.24	364013.79				
8	R	6153565.43	363920.85				
9	R	6153496.63	363905.74				
10	R	6153410.96	363864.34				
11	R	6153384.51	363795.85				
12	R	6153329.54	363616.24				
13	R	6153305.32	363538.12				
14	R	6153421.52	363562.92				
15	R	6153444.35	363516.27				
16	R	6153452.87	363513.58				
17	R	6153478.46	363486.06				
18	R	6153483.14	363520.98				
19	R	6153495.06	363535.28				
20	R	6153514.62	363543.38				
21	R	6153529.48	363528.77				
22	R	6153565.63	363478.55				
23	R	6153603.48	363469.75				
24	R	6153618.99	363589.30				
25	R	6153632.45	363686.10				
26	R	6153632.26	363702.19				
27	R	6153625.82	363776.94				
28	R	6153624.37	363808.85				
29	R	6153626.08	363865.07				
30	R	6153629.91	363886.46				
31	R	6153637.52	363916.91				
32	R	6153650.04	363939.60				
Žemės sklypo centro koordinatės				Darbo LitPOS laikas			
Koordinačių sistema		Koordinatės X/Y		Data	2022-01-27		
Valstybinė LKS-1994		X=6153493 Y=363742		Prisijungta	10:00		
				Atsijungta	15:00		
Žiniaraštį sudarė:				ALFRUZINA KATARSKIENĖ		2M-M-1945	2022-03-16
				v. pavardė		kval. paž. nr.	parašas
							data

Ištrauka iš Lietuvos Respublikos administracinių nusižengimų kodekso:
112 straipsnis. Nuolatinių žemėnaudos riboženklų sunaikinimas arba sugadinimas
užtraukia baudą nuo septyniasdešimt iki vieno šimto keturiasdešimt eurų.



Duomenys apie teritorijas, kuriose taikomos specialiosios žemės naudojimo sąlygos			
Eilės Nr.	Teritorijos, kurioje taikomos specialiosios žemės naudojimo sąlygos, kodas	Teritorijos, kurioje taikomos specialiosios žemės naudojimo sąlygos, pavadinimas	Teritorijos, kurioje taikomos specialiosios žemės naudojimo sąlygos, plotas, m²
1	102	Kelių apsaugos zonos (III skyrius, antrasis skirsnis)	3563
2	106	Elektros tinklų apsaugos zonos (III skyrius, ketvirtasis skirsnis)	186
3	126	Miško žemė (VI skyrius, trečiasis skirsnis)	97610
4	128	Paviršiniai vandens telkiniai (VI skyrius, šeštasis skirsnis)	1516
5	132	Gamtiniai ir kompleksiniai draustiniai (V skyrius, aštuntasis skirsnis)	105635
6	135	Kraštovaizdžio draustiniai (V skyrius, dvidešimt antrasis skirsnis)	105635
7	163	Paviršinių vandens telkinių apsaugos zonos (VI skyrius, septintasis skirsnis)	27996
8	164	Paviršinių vandens telkinių pakrantės apsaugos juostos (VI skyrius, aštuntasis skirsnis)	4438

Duomenys apie žemės sklypo servitutus			
Eilės Nr.	Servituto kodas	Nekilnojamojo turto registre įrašyto ar teritorijų planavimo dokumente nustatyto servituto pavadinimas ir rūšis	Servituto plotas, m²
-	-	-	-