

**DĖL LIETUVOS RESPUBLIKOS VYRIAUSYBĖS NUTARIMO „DĖL LIETUVOS
RESPUBLIKOS VYRIAUSYBĖS 1997 M. SPALIO 23 D. NUTARIMO NR. 1154 „DĖL
VALSTYBINĖS REIKŠMĖS MIŠKŲ PLOTŲ PATVIRTINIMO“ PAKEITIMO“
PROJEKTO (NR.TAP-17-92; TAIS NR. 16-13228(3))**

PAŽYMA

2017-03-15 Nr. NV-688

Vilnius

Projekto rengėjas: Aplinkos ministerija

Projekto tikslas: Patikslinti 13 savivaldybių valstybinės reikšmės miškų plotus **padidinant 3,05 tūkst. ha.**

Dabartinė situacija:

- Miškų įstatyme nustatyta, kad **valstybinės reikšmės miškai išimtinę nuosavybės teise priklauso Lietuvos Respublikai.**
- Valstybinės reikšmės miškų plotų schemų rengimo tvarkos apraše, patvirtintame Vyriausybės 2007 m. gruodžio 19 d. nutarimu Nr. 1369, nustatytas **baigtinis valstybinės reikšmės miškų plotų schemų tikslinamo atvejų sąrašas, tai:**
 - **atlikus valstybinę sklypinę miškų inventorizaciją** ar miško žemės sklypų kadastrinius matavimus ir jų metu nustatčius valstybinės reikšmės miškų plotų ir jų ribų pokyčius;
 - **ištaisius valstybinės sklypinės inventorizacijos klaidas** ar nustatčius schemos rengimo klaidas
 - **kai miško žemės pavertimas kitomis naudmenomis suplanuotas** patvirtintuose detaliuosiuose, specialiuosiuose teritorijų planavimo dokumentuose ar vietovės lygmens bendruosiuose planuose;
 - kai Nacionalinė žemės tarnyba kreipiasi dėl valstybinės reikšmės miškų plotų schemų patikslinimo, pateikdama pagrindžiančius dokumentus apie valstybinės reikšmės miškams priskirtuose plotuose **pageidaujamas grąžinti natūra turėtas nuosavybės teise žemės ar miško valdas;**
 - kai **pateikiami pasiūlymai dėl valstybinių miškų įtraukimo į valstybinės reikšmės miškų plotus;**
 - kai **įgyvendinami valstybei svarbūs projektai** pagal teritorijų planavimo valstybinę priežiūrą atliekančios institucijos patikrintus ir teigiamą išvadą gautus valstybei svarbių projektų teritorijų planavimo dokumentus, kuriuose suplanuotas miško žemės pavertimas kitomis naudmenomis.

Projekto esmė:

Projektu siūloma patikslinti valstybinės reikšmės miškų plotus ir jų ribas:

- **Sumažinti 70,2 ha Alytaus rajono savivaldybės** valstybinės reikšmės miškų plotus, atlikus miško žemės sklypų kadastrinius matavimus, ištaisius valstybinės sklypinės miškų inventorizacijos klaidas, atsižvelgus į pageidavimus grąžinti natūra turėtas nuosavybės teise žemės ar miško valdas, įvertinus įgyvendinamus valstybei svarbius projektus.
- **Sumažinti 16,0 ha Lazdijų rajono savivaldybės** valstybinės reikšmės miškų plotus, ištaisius valstybinės sklypinės miškų inventorizacijos klaidas, įvertinus įgyvendinamus valstybei svarbius projektus.
- **Padidinti 618,6 ha Kaišiadorių rajono savivaldybės** valstybinės reikšmės miškų plotus, atlikus miško žemės sklypų kadastrinius matavimus, ištaisius valstybinės sklypinės miškų

inventorizacijos klaidas, prijungus papildomus miško plotus, įvertinus įgyvendinamus valstybei svarbius projektus.

- **Sumažinti 19,7 ha Kauno miesto savivaldybės** valstybinės reikšmės miškų plotus, ištaisiaus valstybinės sklypinės miškų inventorizacijos klaidas, pavertus miško žemė kitomis naudmenomis, įvertinus įgyvendinamus valstybei svarbius projektus.
- **Padidinti 1666,7 ha Kėdainių rajono savivaldybės** valstybinės reikšmės miškų plotus, atlikus miško žemės sklypų kadastrinius matavimus, ištaisiaus valstybinės sklypinės miškų inventorizacijos klaidas, prijungus papildomus miško plotus.
- **Sumažinti 13,3 ha Klaipėdos rajono savivaldybės** valstybinės reikšmės miškų plotus, atlikus miško žemės sklypų kadastrinius matavimus, ištaisiaus valstybinės sklypinės miškų inventorizacijos klaidas, pavertus miško žemė kitomis naudmenomis, įvertinus įgyvendinamus valstybei svarbius projektus.
- **Sumažinti 42,1 ha Marijampolės savivaldybės** valstybinės reikšmės miškų plotus, ištaisiaus valstybinės sklypinės miškų inventorizacijos klaidas, įvertinus įgyvendinamus valstybei svarbius projektus.
- **Sumažinti 11,3 ha Širvintų rajono savivaldybės** valstybinės reikšmės miškų plotus, įvertinus įgyvendinamus valstybei svarbius projektus.
- **Padidinti 1015,9 ha Trakų rajono savivaldybės** valstybinės reikšmės miškų plotus, atlikus miško žemės sklypų kadastrinius matavimus, ištaisiaus valstybinės sklypinės miškų inventorizacijos klaidas, pavertus miško žemė kitomis naudmenomis, atsižvelgus į pageidavimus grąžinti natūra turėtas nuosavybės teise žemės ar miško valdas, prijungus papildomus miško plotus.
- **Padidinti 8,1 ha Ukmergės rajono savivaldybės** valstybinės reikšmės miškų plotus, atlikus miško žemės sklypų kadastrinius matavimus, ištaisiaus valstybinės sklypinės miškų inventorizacijos klaidas, atsižvelgus į pageidavimus grąžinti natūra turėtas nuosavybės teise žemės ar miško valdas.
- **Sumažinti 15,1 ha Vilniaus rajono savivaldybės** valstybinės reikšmės miškų plotus, ištaisiaus valstybinės sklypinės miškų inventorizacijos klaidas, įvertinus įgyvendinamus valstybei svarbius projektus.
- **Sumažinti 27,8 ha Elektrėnų savivaldybės** valstybinės reikšmės miškų plotus, ištaisiaus valstybinės sklypinės miškų inventorizacijos klaidas, įvertinus įgyvendinamus valstybei svarbius projektus.
- **Sumažinti 5,8 ha Birštono savivaldybės** valstybinės reikšmės miškų plotus, atlikus miško žemės sklypų kadastrinius matavimus, ištaisiaus valstybinės sklypinės miškų inventorizacijos klaidas, pavertus miško žemė kitomis naudmenomis.

Atitikties Vyriausybės programai: Projektas tiesiogiai Vyriausybės programos nuostatų neįgyvendina bet atitinka darnios miškų politikos siekį.

Derinimas:

- Nutarimo projektas **suderintas** su Žemės ūkio ministerija, Teisingumo ministerija, Nacionaline žemės tarnyba, savivaldybių administracijomis ir valstybės įmonėmis miškų urėdijomis.
- Dėl Teisingumo ministerijos siūlymo parengti antikorupcinio vertinimo pažymą argumentai išdėstyti derinimo pažymoje (Aplinkos ministerija argumentuoja, kad projektu nenumatoma reguliuoti visuomeninių santykių, nurodytų Korupcijos prevencijos įstatyme, todėl atlikti Projekto antikorupcinį vertinimą nėra pagrindo).
- Atsižvelgiant į Vyriausybės kanceliarijos Teisės departamento pastabas, pateikta papildoma informacija dėl miško žemės pavertimo kitomis naudmenomis, valstybei svarbių projektų sukonkretinimo, schemų suderinimo su saugomų teritorijų direkcijomis.

Dalykinio vertinimo išvada: Siūloma projektą svarstyti Vyriausybės posėdžio B dalyje.

Kaimo reikalų ir darnios plėtros skyriaus patarėjas

A. Zulonas

Arvidas Zulonas, tel. 8 706 63 722, el. p. arvidas.zulonas@lr.lv.lt



LIETUVOS RESPUBLIKOS APLINKOS MINISTERIJA

Biudžetinė įstaiga, A. Jakšto g. 4/9, LT-01105 Vilnius,
tel. (8-5) 266 3661, faks. (8-5) 266 3663, el. p. info@am.lt, http://www.am.lt.
Duomenys kaupiami ir saugomi Juridinių asmenų registre, kodas 188602370

Lietuvos Respublikos Vyriausybės kanceliarijai 2017-03-07 Nr. (12-2)-88-1708
I Nr.

DĖL LIETUVOS RESPUBLIKOS VYRIAUSYBĖS NUTARIMO „DĖL LIETUVOS RESPUBLIKOS VYRIAUSYBĖS 1997 M. SPALIO 23 D. NUTARIMO NR. 1154 „DĖL VALSTYBINĖS REIKŠMĖS MIŠKŲ PLOTŲ PATVIRTINIMO“ PAKEITIMO“ PROJEKTO

Įvertinę Lietuvos Respublikos Vyriausybės kanceliarijos Teisės departamento pastabas ir pasiūlymus dėl Lietuvos Respublikos Vyriausybės nutarimo „Dėl Lietuvos Respublikos Vyriausybės 1997 m. spalio 23 d. nutarimo Nr. 1154 „Dėl valstybinės reikšmės miškų plotų patvirtinimo“ pakeitimo“ projekto (TAP Nr. 17-92; TAIS Nr. 16-13228(3)), teikiame patikslintus Lietuvos Respublikos Vyriausybės nutarimo „Dėl Lietuvos Respublikos Vyriausybės 1997 m. spalio 23 d. nutarimo Nr. 1154 „Dėl valstybinės reikšmės miškų plotų patvirtinimo“ pakeitimo“ projekto (toliau – Nutarimo projektas) priedus bei papildomą informaciją į keliamus klausimus.

Miškų įstatymo 11 str. 3 d. 1 p. nuostatos tiesiogiai Nutarimo projekto derinimo su atitinkama saugomų teritorijų direkcija ar Valstybine saugomų teritorijų tarnyba prie Aplinkos ministerijos nenumato. Lietuvos Respublikos Vyriausybės 2007 m. gruodžio 19 d. nutarimu Nr. 1369 patvirtinto Valstybinės reikšmės miškų plotų schemų rengimo tvarkos aprašo 16.3 p. nustatyta, kad, tikslinant valstybinės reikšmės miškų plotus ir jų ribas, pateikiama valstybinio parko direkcijos išvada dėl valstybinės reikšmės miškų plotų tikslinimo (tais atvejais, kai numatomi tikslinti valstybinės reikšmės miškų plotai yra valstybinių parkų teritorijose), o 16.4 p. nustatyta, kad pateikiama Valstybinės saugomų teritorijų tarnybos prie Aplinkos ministerijos išvada dėl valstybinės reikšmės miškų plotų tikslinimo (tais atvejais, kai numatomi tikslinti valstybinės reikšmės miškų plotai yra saugomose teritorijose, kurios nėra valstybinių parkų teritorijose). Manome, kad konkrečiais atvejais valstybinių parkų direkcijų ar Valstybinės saugomų teritorijų tarnybos prie Aplinkos ministerijos pateiktos išvados patvirtina, kad miško žemės pavertimas neprieštarauja saugomų teritorijų tvarkymo nuostatoms. Pridedame minėtas išvadas.

Valstybinės reikšmės miškų plotų schemų rengimo tvarkos aprašo 12 p. nustatytas valstybinės reikšmės schemų rengėjo rengimo organizatoriui teikiamos dokumentacijos turinys, užbaigus

schemos rengimą. Teiktinos su Nutarimo projektu dokumentacijos, susijusios su valstybinės reikšmės miškų plotų schemų rengimu, turinys teisės aktuose nereglamentuotas. Aplinkos ministerija parengusi Nutarimo projektą papildomai prie jo prideda dokumentaciją, susijusią su valstybinės reikšmės miškų plotų schemų rengimu, atsižvelgusi į ankstesnių Nutarimo projektų derinimo metu bei teikimo Vyriausybei metu gautas pastabas bei pasiūlymus.

PRIDEDAMA:

1. Trakų rajono savivaldybės tikslinamų valstybinės reikšmės miškų plotų aiškinamasis raštas, 20 lapų.
2. Kaišiadorių savivaldybės tikslinamų valstybinės reikšmės miškų plotų aiškinamasis raštas, 15 lapų.
3. Kauno miesto savivaldybės tikslinamų valstybinės reikšmės miškų plotų aiškinamasis raštas, 2 lapai.
4. Klaipėdos rajono savivaldybės tikslinamų valstybinės reikšmės miškų plotų aiškinamasis raštas, 9 lapai.
5. Valstybinių parkų direkcijų išvados dėl valstybinės reikšmės miškų plotų schemų derinimo, 5 lapai.

Aplinkos ministras

Kęstutis Navickas

V. Martuzevičius, 272 3153, el. p. V.Martuzevicius@am.lt



LIETUVOS RESPUBLIKOS APLINKOS MINISTERIJA

Biudžetinė įstaiga, A. Jakšto g. 4/9, LT-01105 Vilnius,
tel. (8-5) 266 3661, faks. (8-5) 266 3663, el. p. info@am.lt, http://www.am.lt.
Duomenys kaupiami ir saugomi Juridinių asmenų registre, kodas 188602370

Lietuvos Respublikos Vyriausybei

2017-01-25

Nr. (12-2)-AP-600

I

Nr.

DĖL LIETUVOS RESPUBLIKOS VYRIAUSYBĖS NUTARIMO „DĖL LIETUVOS RESPUBLIKOS VYRIAUSYBĖS 1997 M. SPALIO 23 D. NUTARIMO NR. 1154 „DĖL VALSTYBINĖS REIKŠMĖS MIŠKŲ PLOTŲ PATVIRTINIMO“ PAKEITIMO“ PROJEKTO

Teikiame Lietuvos Respublikos Vyriausybės nutarimo „Dėl Lietuvos Respublikos Vyriausybės 1997 m. spalio 23 d. nutarimo Nr. 1154 „Dėl valstybinės reikšmės miškų plotų patvirtinimo“ pakeitimo“ projektą (toliau – Nutarimo projektas).

Aplinkos ministerija parengė nutarimo projektą, kuriame numatyta patikslinti Alytaus, Kaišiadorių, Kėdainių, Klaipėdos, Lazdijų, Širvintų, Trakų, Ukmergės ir Vilniaus rajonų, Kauno miesto, Birštono, Elektrėnų, Marijampolės savivaldybių valstybinės reikšmės miškų plotus ir jų ribas. Valstybinės reikšmės miškų plotų schemos tikslinamos atsižvelgiant į Nacionalinės žemės tarnybos prie Žemės ūkio ministerijos, savivaldybių administracijų, valstybės įmonių miškų urėdijų, Valstybinės miškų tarnybos pateiktus pasiūlymus ir prašymus, pateiktus Valstybinės reikšmės miškų plotų schemų rengimo tvarkos aprašo nustatyta tvarka. Valstybinės reikšmės miškų plotų schemos tikslinamos Valstybinės reikšmės miškų plotų schemų rengimo tvarkos apraše, patvirtintame Lietuvos Respublikos Vyriausybės 2007 m. gruodžio 19 d. nutarimu Nr. 1369, numatytais atvejais. Visi valstybinės reikšmės miškų plotų schemos tikslinimo atvejai nurodyti su Nutarimo projektu susijusiuose dokumentuose – Valstybinės reikšmės miškų plotų schemų aiškinamuosiuose raštuose. Teritorijų planavimo dokumentų, pagal kurių sprendinius tikslinamos valstybinės reikšmės miškų plotų schemos, atitiktį teisės aktų reikalavimams įvertino Valstybinė teritorijų planavimo ir statybos inspekcija. Minėti teritorijų planavimo dokumentai registruoti Teritorijų planavimo dokumentų registre, jų numeriai pateikiami Valstybinės reikšmės miškų plotų schemų aiškinamuosiuose raštuose.

Valstybinės reikšmės miškų plotų schemos suderintos su Nacionaline žemės tarnyba prie Žemės ūkio ministerijos, savivaldybių administracijomis ir valstybės įmonėmis miškų urėdijomis.

Nutarimo projekto derinimo metu į Žemės ūkio ministerijos pateiktas pastabas atsižvelgta. Argumentai dėl Teisingumo ministerijos pastabos pateikiami Nutarimo projekto derinimo pažymoje.

Nutarimo projektas Europos Sąjungos teisės aktų neperkelia ir neįgyvendina.

Numatomo teisinio reguliavimo poveikio vertinimas atliktas.

Nutarimo projektas nenotifikuotinas Europos Komisijai.

Pritarus Nutarimo projektui, teisės aktų keisti, priimti naujų nereikės.

Su visuomene dėl Nutarimo projekto konsultuotasi jį paskelbus Lietuvos Respublikos Seimo teisės aktų informacinės sistemos Projektų registravimo posistemėje. Pastabų ir pasiūlymų iš visuomenės negauta.

Nutarimo projektą parengė Aplinkos ministerijos Miškų departamento (direktorius – Donatas Dudutis, tel. 272 5868) Miškotvarkos ir miško išteklių skyriaus (vedėjas – Viktoras Karašauskis,

tel. 272 3251) vyriausiasis specialistas Vytautas Martuzevičius, tel. 272 3153.

PRIDEDAMA:

1. Nutarimo projektas ir Nutarimo projekto lyginamasis variantas, 4 lapai.
2. Numatomo teisinio reguliavimo poveikio vertinimo pažyma, 1 lapas.
3. Suinteresuotų institucijų derinimo raštai, 40 lapų.
4. Valstybinės reikšmės miškų plotų schemos A4 formatu, 13 lapų.
5. Valstybinės reikšmės miškų plotų schemų tikslinimo aiškinamieji raštai, 96 lapai.
6. Valstybinės reikšmės miškų plotų schemų derinimo suvestinė, 4 lapai.
7. Žemės ūkio ministerijos 2016 m. gruodžio 12 d. rašto Nr. 2D-5163(12.141) kopija, 2 lapai.
8. Teisingumo ministerijos 2017 m. sausio 5 d. rašto Nr. (1.6)-2T-12 kopija, 1 lapas.
9. Valstybinės reikšmės miškų plotų schemos M 1:50000, 26 lapai.
10. Valstybinės reikšmės miškų plotų schemos M 1:10000, 18 lapų.
11. Nutarimo projekto derinimo pažyma, 1 lapas.

Aplinkos ministras



Kęstutis Navickas

V. Martuzevičius, 272 3153, el. p. V.Martuzevicius@am.lt

LIETUVOS RESPUBLIKOS VYRIAUSYBĖ

NUTARIMAS

DĖL LIETUVOS RESPUBLIKOS VYRIAUSYBĖS 1997 M. SPALIO 23 D. NUTARIMO
NR. 1154 „DĖL VALSTYBINĖS REIKŠMĖS MIŠKŲ PLOTŲ PATVIRTINIMO“
PAKEITIMO

2017 m.

d. Nr.

Vilnius

Lietuvos Respublikos Vyriausybė n u t a r i a :

Pakeisti Lietuvos Respublikos Vyriausybės 1997 m. spalio 23 d. nutarimą Nr. 1154 „Dėl valstybinės reikšmės miškų plotų patvirtinimo“:

1. Pakeisti 1 punktą ir jį išdėstyti taip:

„1. Patvirtinti 1124,73 tūkst. hektarų valstybinės reikšmės miškų plotus (pridedama) pagal Valstybinės miškų tarnybos parengtas schemas (1–60 priedai).“

2. Pakeisti nurodytuoju nutarimu patvirtintus valstybinės reikšmės miškų plotus:

2.1. pakeisti 1 punktą ir jį išdėstyti taip:

„1. Alytaus Alytaus rajono 18,09 1 priedas“;

2.2. pakeisti 2 punktą ir jį išdėstyti taip:

„2. Lazdijų rajono 18,08 2 priedas“;

2.3. pakeisti pastraipą, einančią po 5 punkto, ir ją išdėstyti taip:

„Iš viso 118,1“;

2.4. pakeisti 8 punktą ir jį išdėstyti taip:

„8. Kaišiadorių rajono 22,47 8 priedas“;

2.5. pakeisti 9 punktą ir jį išdėstyti taip:

„9. Kauno miesto 2,34 9 priedas“;

2.6. pakeisti 10 punktą ir jį išdėstyti taip:

„10. Kėdainių rajono 23,61 10 priedas“;

2.7. pakeisti pastraipą, einančią po 13 punkto, ir ją išdėstyti taip:

„Iš viso 142,27“;

2.8. pakeisti 14 punktą ir jį išdėstyti taip:

„14. Klaipėdos Klaipėdos rajono 15,86 14 priedas“;

2.9. pakeisti pastraipą, einančią po 20 punkto, ir ją išdėstyti taip:

„Iš viso 76,63“;

2.10. pakeisti 25 punktą ir jį išdėstyti taip:

„25. Marijampolės 10,92 25 priedas“;

2.11. pakeisti pastraipą, einančią po 25 punkto, ir ją išdėstyti taip:

„Iš viso 74,87“;

- 2.12. pakeisti 54 punktą ir jį išdėstyti taip:
 „54. Širvintų rajono 14,94 54 priedas“;
- 2.13. pakeisti 56 punktą ir jį išdėstyti taip:
 „56. Trakų rajono 29,99 56 priedas“;
- 2.14. pakeisti 57 punktą ir jį išdėstyti taip:
 „57. Ukmergės rajono 22,20 57 priedas“;
- 2.15. pakeisti 58 punktą ir jį išdėstyti taip:
 „58. Vilniaus rajono 39,79 58 priedas“;
- 2.16. pakeisti 59 punktą ir jį išdėstyti taip:
 „59. Elektrėnų 6,61 59 priedas“;
- 2.17. pakeisti paskutiniąją pastraipą ir ją išdėstyti taip:
 „Iš viso Lietuvoje 1124,73.“
3. Pakeisti 1, 2, 6, 8, 9, 11, 14, 25, 54, 56, 57, 58 ir 59 priedus ir juos išdėstyti nauja redakcija (pridedama).

Ministras Pirmininkas

Aplinkos ministras

 Aplinkos ministras
 Kęstutis Navickas
 2017-01-25

 Aplinkos ministras
 Kęstutis Navickas
 2017-01-24

8

LIETUVOS RESPUBLIKOS VYRIAUSYBĖ

NUTARIMAS

DĖL LIETUVOS RESPUBLIKOS VYRIAUSYBĖS 1997 M. SPALIO 23 D. NUTARIMO NR. 1154 „DĖL VALSTYBINĖS REIKŠMĖS MIŠKŲ PLOTŲ PATVIRTINIMO“ PAKEITIMO

2017 m. d. Nr.
Vilnius

Lietuvos Respublikos Vyriausybė n u t a r i a :

Pakeisti Lietuvos Respublikos Vyriausybės 1997 m. spalio 23 d. nutarimą Nr. 1154 „Dėl valstybinės reikšmės miškų plotų patvirtinimo“:

1. Pakeisti 1 punktą ir jį išdėstyti taip:

„1. Patvirtinti ~~1121,68~~ **1124,73** tūkst. hektarų valstybinės reikšmės miškų plotus (pridedama) pagal Valstybinės miškų tarnybos parengtas schemas (1–60 priedai).“

2. Pakeisti nurodytuoju nutarimu patvirtintus valstybinės reikšmės miškų plotus:

2.1. pakeisti 1 punktą ir jį išdėstyti taip:

„1. Alytaus Alytaus rajono ~~18,16~~ **18,09** 1 priedas“;

2.2. pakeisti 2 punktą ir jį išdėstyti taip:

„2. Lazdijų rajono ~~18,09~~ **18,08** 2 priedas“;

2.3. pakeisti pastraipą, einančią po 5 punkto, ir ją išdėstyti taip:

„Iš viso ~~118,18~~ **118,1**“;

2.4. pakeisti 8 punktą ir jį išdėstyti taip:

„8. Kaišiadorių rajono ~~21,85~~ **22,47** 8 priedas“;

2.5. pakeisti 9 punktą ir jį išdėstyti taip:

„9. Kauno miesto ~~2,36~~ **2,34** 9 priedas“;

2.6. pakeisti 10 punktą ir jį išdėstyti taip:

„10. Kėdainių rajono ~~21,94~~ **23,61** 10 priedas“;

2.7. pakeisti pastraipą, einančią po 13 punkto, ir ją išdėstyti taip:

„Iš viso ~~140,00~~ **142,27**“;

2.8. pakeisti 14 punktą ir jį išdėstyti taip:

„14. Klaipėdos Klaipėdos rajono ~~15,87~~ **15,86** 14 priedas“;

2.9. pakeisti pastraipą, einančią po 20 punkto, ir ją išdėstyti taip:

„Iš viso ~~76,64~~ **76,63**“;

2.10. pakeisti 25 punktą ir jį išdėstyti taip:

„25. Marijampolės ~~10,99~~ **10,92** 25 priedas“;

2.11. pakeisti pastraipą, einančią po 25 punkto, ir ją išdėstyti taip:

„Iš viso ~~74,91~~ **74,87**“;

- 2.12. pakeisti 54 punktą ir jį išdėstyti taip:
 „54. Širvintų rajono ~~14,95~~ 14,94 54 priedas“;
- 2.13. pakeisti 56 punktą ir jį išdėstyti taip:
 „56. Trakų rajono ~~28,97~~ 29,99 56 priedas“;
- 2.14. pakeisti 57 punktą ir jį išdėstyti taip:
 „57. Ukmergės rajono ~~22,19~~ 22,20 57 priedas“;
- 2.15. pakeisti 58 punktą ir jį išdėstyti taip:
 „58. Vilniaus rajono ~~39,81~~ 39,79 58 priedas“;
- 2.16. pakeisti 59 punktą ir jį išdėstyti taip:
 „59. Elektrėnų ~~6,64~~ 6,61 59 priedas“;
- 2.17. pakeisti paskutiniąją pastraipą ir ją išdėstyti taip:
 „Iš viso Lietuvoje ~~1121,68~~ 1124,73.“
3. Pakeisti 1, 2, 6, 8, 9, 11, 14, 25, 54, 56, 57, 58 ir 59 priedus ir juos išdėstyti nauja redakcija (pridedama).

Ministras Pirmininkas

Aplinkos ministras

 Aplinkos ministras
 Kęstutis Navickas
 2017-01-25

 2017 01 24

[illegible]

Valstybinės reikšmės miškų plotai

Aplinkos ministras
Kęstutis Navickas
1012-01-25

~~Top Secret Personal~~
~~Exempt from disclosure~~
~~San Jose, CA~~
~~10-17-94~~

[illegible]

Valstybinės reikšmės miškų plotai

2017-01-25

44-0104

Legend:

- Yellow lines: administrative boundaries
- Blue lines: major roads
- Green areas: forests and parks
- Blue areas: water bodies (rivers, lakes)
- Grey areas: urban settlements
- Black dots: individual settlements
- Black lines: railway lines
- Black lines: gas pipelines
- Black lines: power lines
- Black lines: water supply lines
- Black lines: sewerage lines
- Black lines: telecommunications lines
- Black lines: other infrastructure

Scale: 0 1250 2500 5000 7500 10000 12500 Metres

Map Title: Krasnodar Krai

Valstybinės reikšmės miškų plotai

~~Transmitted on the~~
~~10/17/24~~
~~10/17/24~~

ŠIRVINTŲ RAJONO SAVIVALDYBĖS VALSTYBINĖS REIKŠMĖS MIŠKŲ PLOTŲ SCHEMA

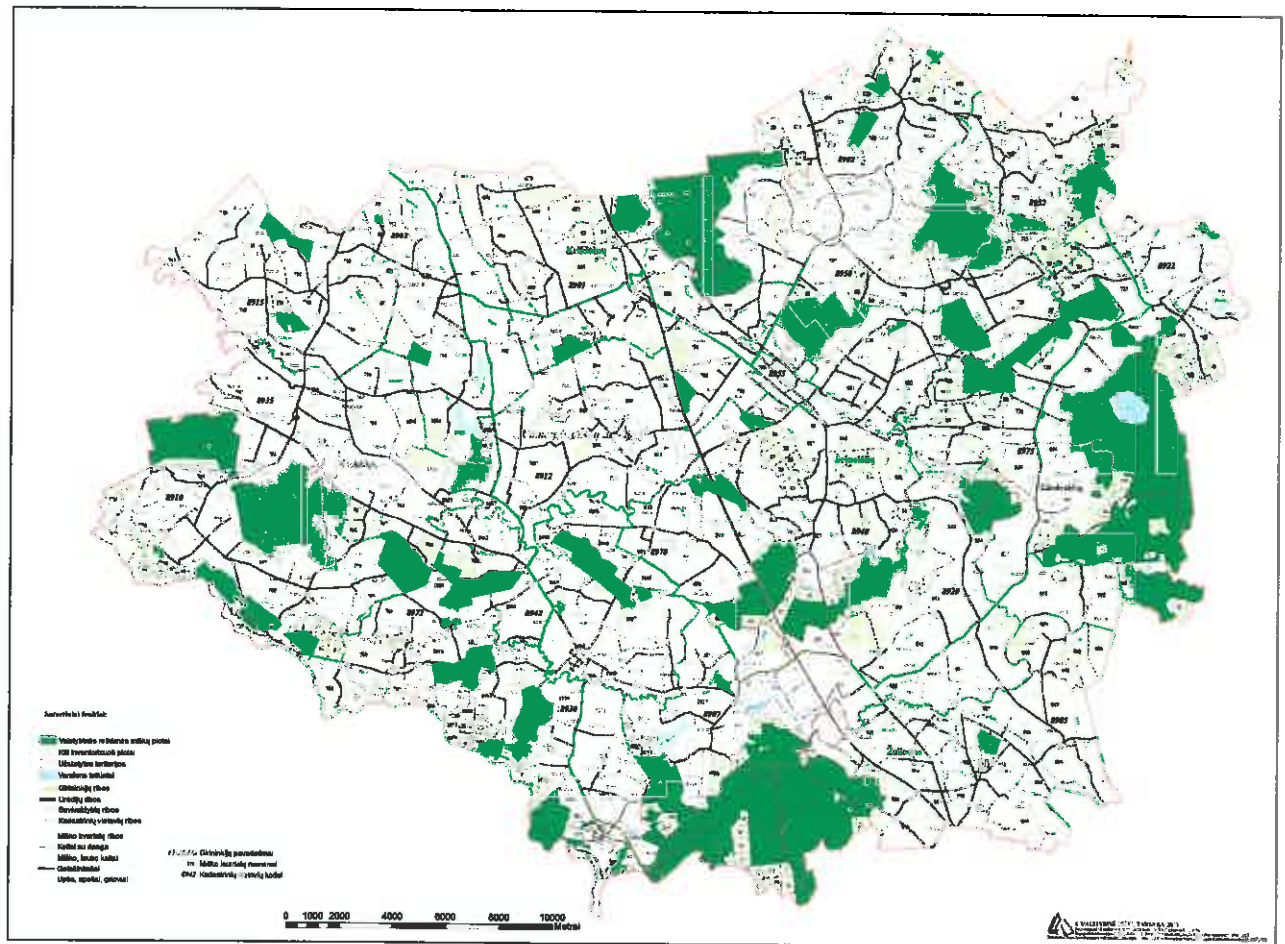

SUTARTINIAI ŽENKLAI

Valstybinės reikšmės miškų plotai

[Signature]
Aplinkos ministras
Kęstutis Navickas
2012-01-25

[Signature]
Valstybinio personalo
departamentui
2012-01-24

VILNIAUS RAJONO SAVIVALDYBĖS VALSTYBINĖS REIKŠMĖS MIŠKŲ PLOTŲ SCHEMA

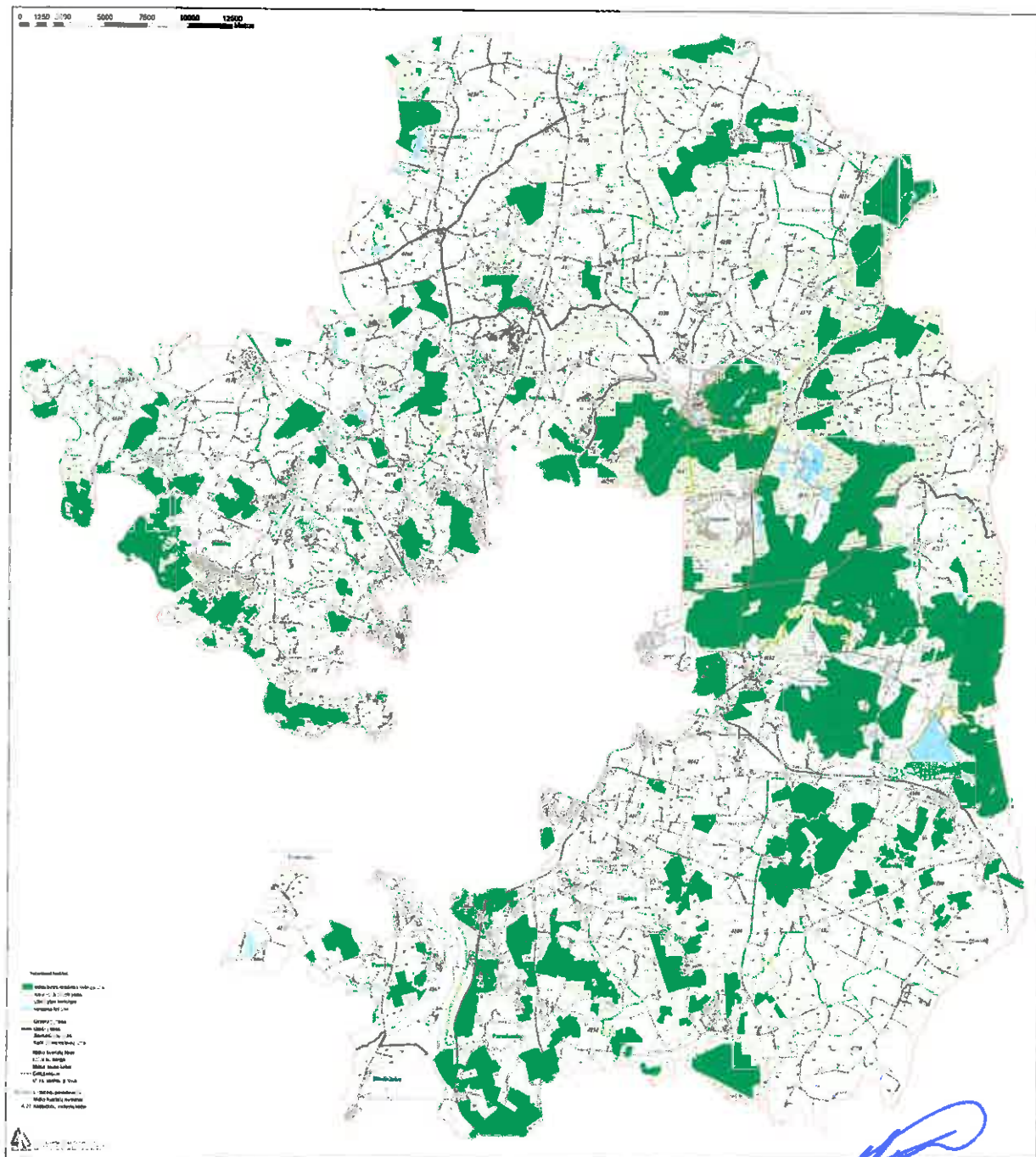

SUTARTINIAI ŽENKLAI

Valstybinės reikšmės miškų plotai

[Signature]
Aplinkos ministras
Kęstutis Navickas
2017-01-25

[Signature]
Asmeninis
2017-01-24

TRAKŲ RAJONO SAVIVALDYBĖS VALSTYBINĖS REIKŠMĖS MIŠKŲ PLOTŲ SCHEMA

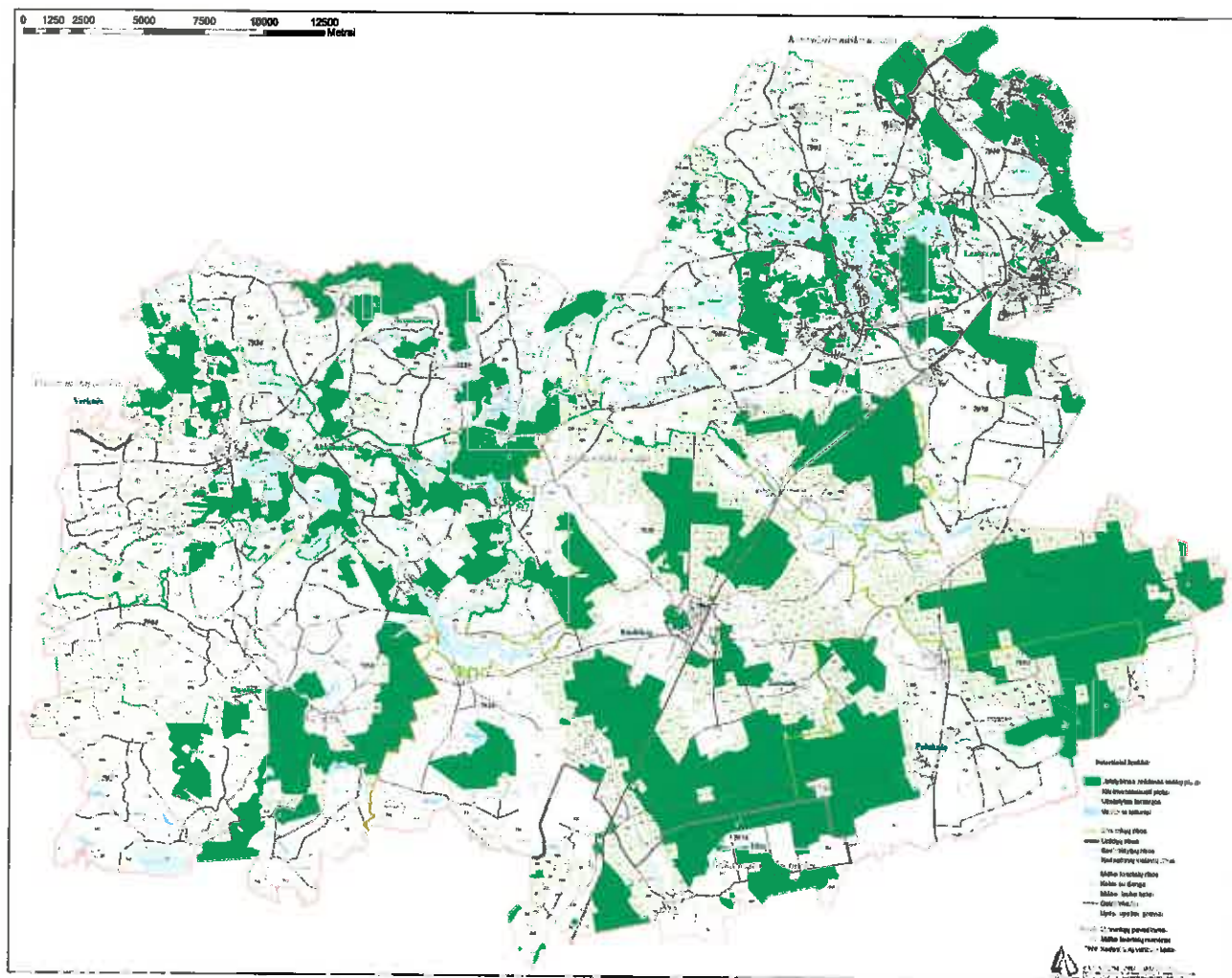

SUTARTINIAI ŽENKLAI

 Valstybinės reikšmės miškų plotai



Aplinkos ministras
Kęstutis Navickas
2012-01-25

2012 01/24

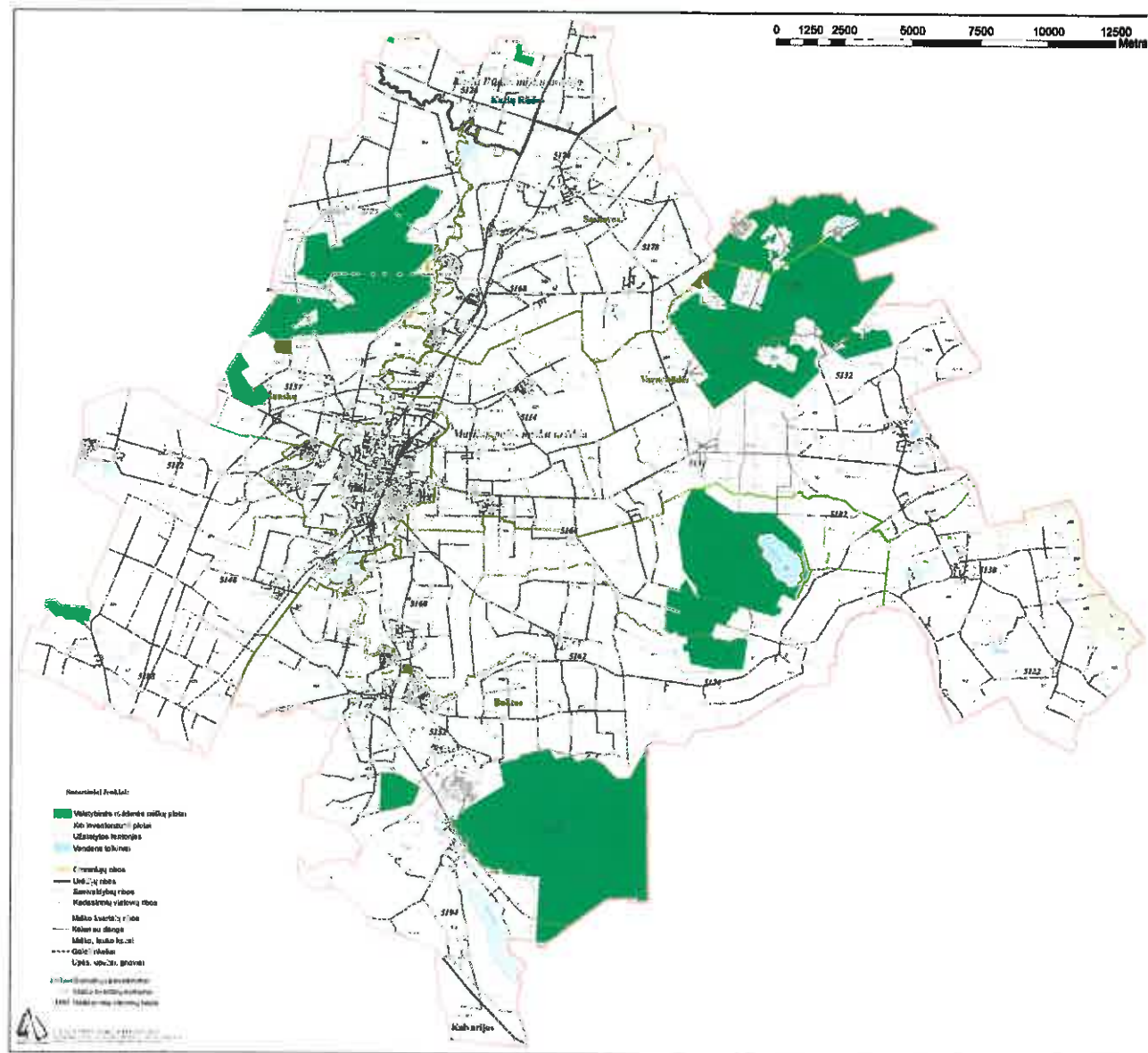
MARIJAMPOLĖS SAVIVALDYBĖS VALSTYBINĖS REIKŠMĖS MIŠKŲ PLOTŲ SCHEMA



SUTARTINIAI ŽENKLAI

 Valstybinės reikšmės miškų plotai

Aplinkos ministras
Kęstutis Navickas
2017-01-25

J. J. J.
2017-01-24

[illegible]

Valstybinės reikšmės miškų plotai

Aplinkos ministras
Kęstutis Navickas
2012-01-25

~~SECRET~~
NOT 0124

KAUNO MIESTO SAVIVALDYBĖS VALSTYBINĖS REIKŠMĖS MIŠKŲ PLOTŲ SCHEMA

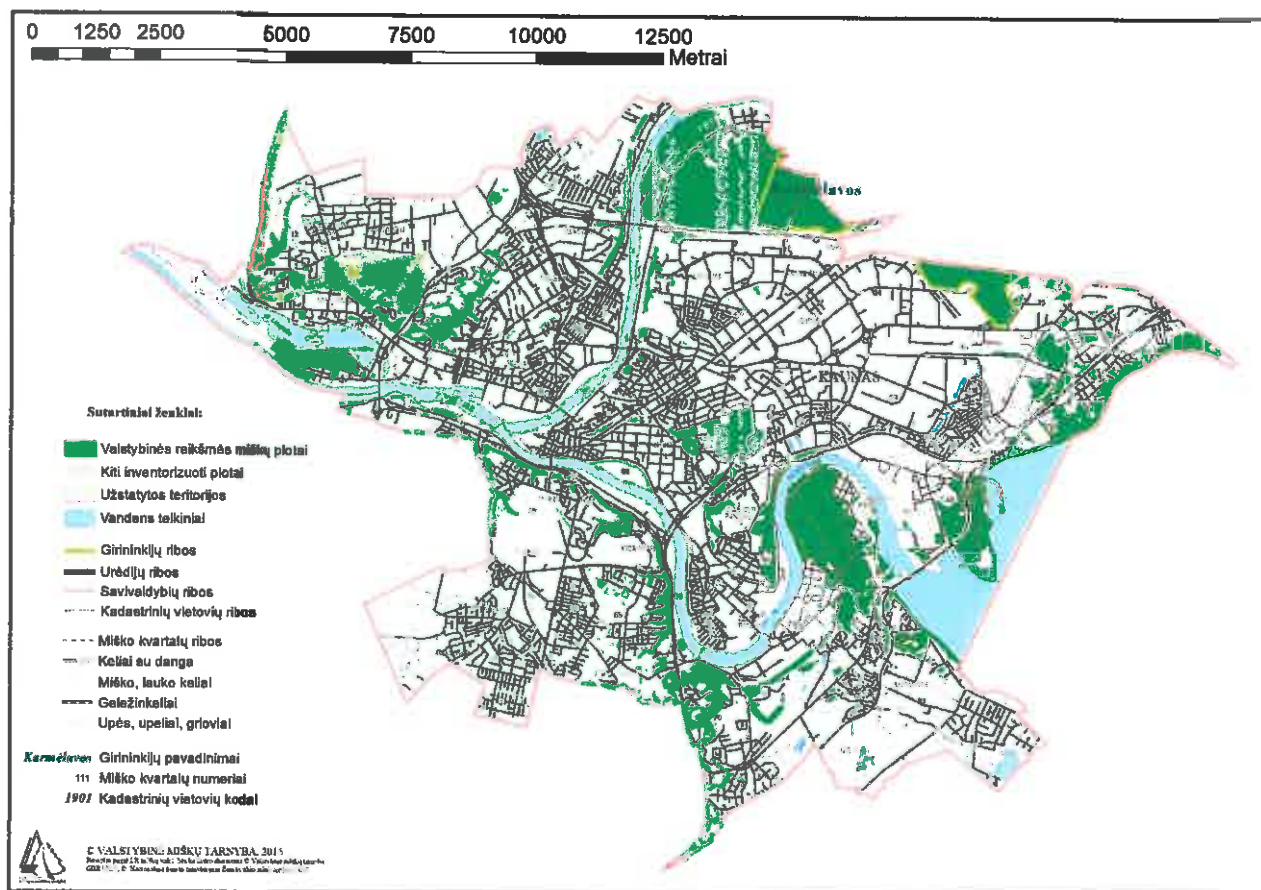

SUTARTINIAI ŽENKLAI

Valstybinės reikšmės miškų plotai

Aplinkos ministras
Kęstutis Navickas
2018-06-25

2018-06-25

Valstybinės reikšmės miškų plotai



Aplinkos ministras
Kęstutis Navickas

1012-01-25

~~CONFIDENTIAL~~

ELEKTRŲNŲ SAVIVALDYBĖS VALSTYBINĖS REIKŠMĖS MIŠKŲ PLOTŲ SCHEMA

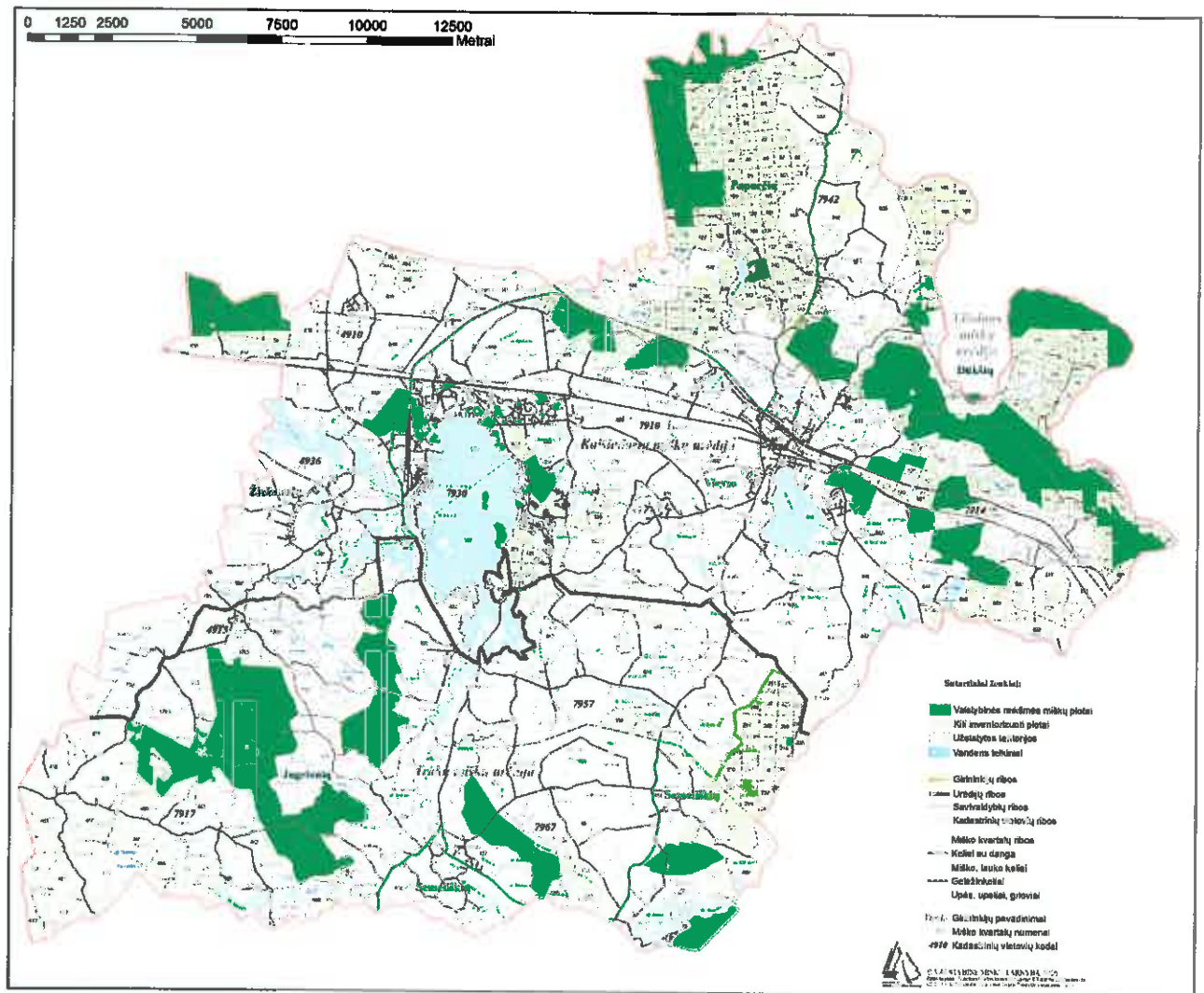

SUTARTINIAI ŽENKLAI

 Valstybinės reikšmės miškų plotai



 Aplinkos ministras
 Kęstutis Navickas
 2017-01-25

 Aplinkos ministras
 Kęstutis Navickas
 2017-01-24

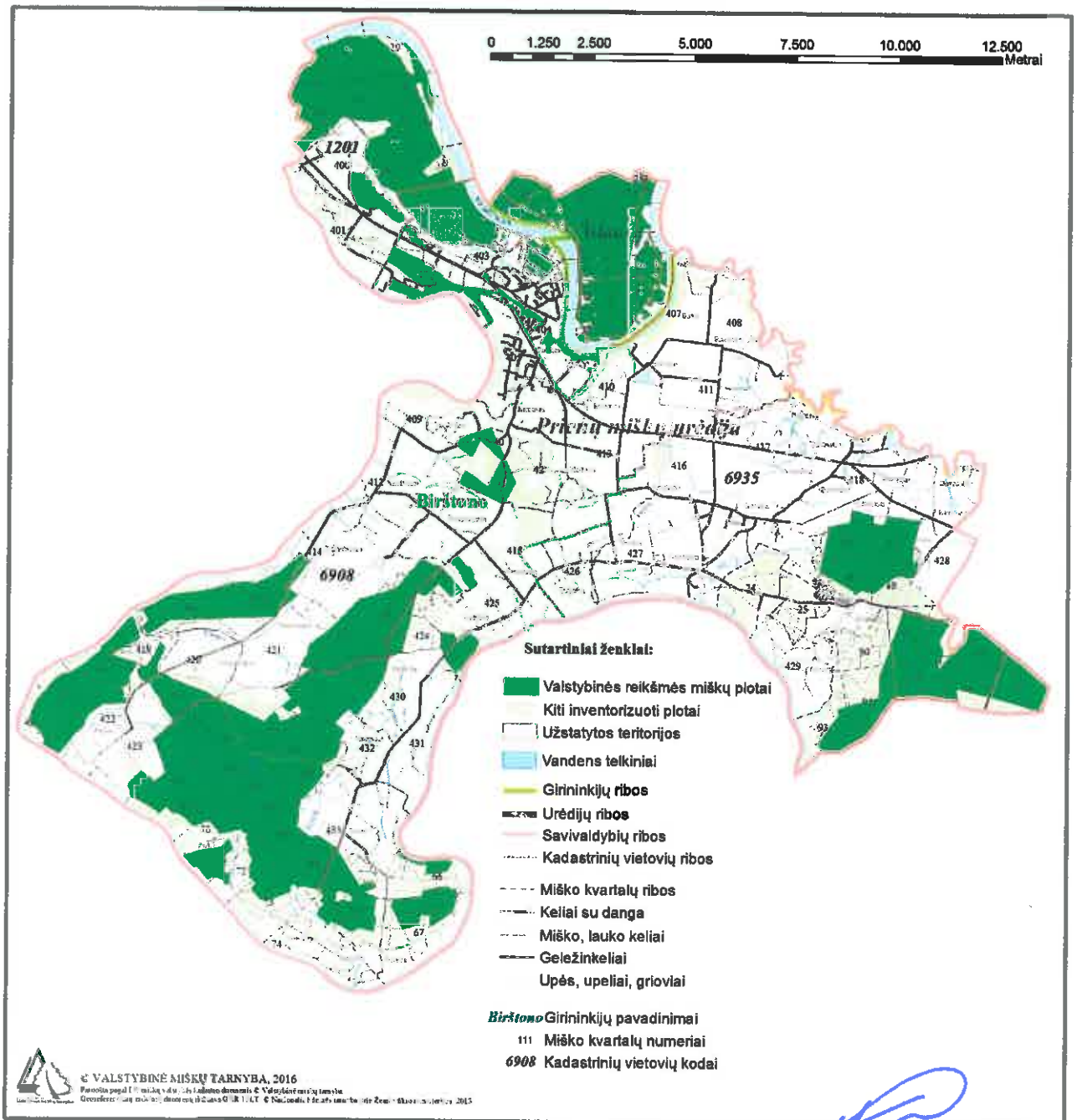
BIRŠTONO SAVIVALDYBĖS VALSTYBINĖS REIKŠMĖS MIŠKŲ PLOTŲ SCHEMA

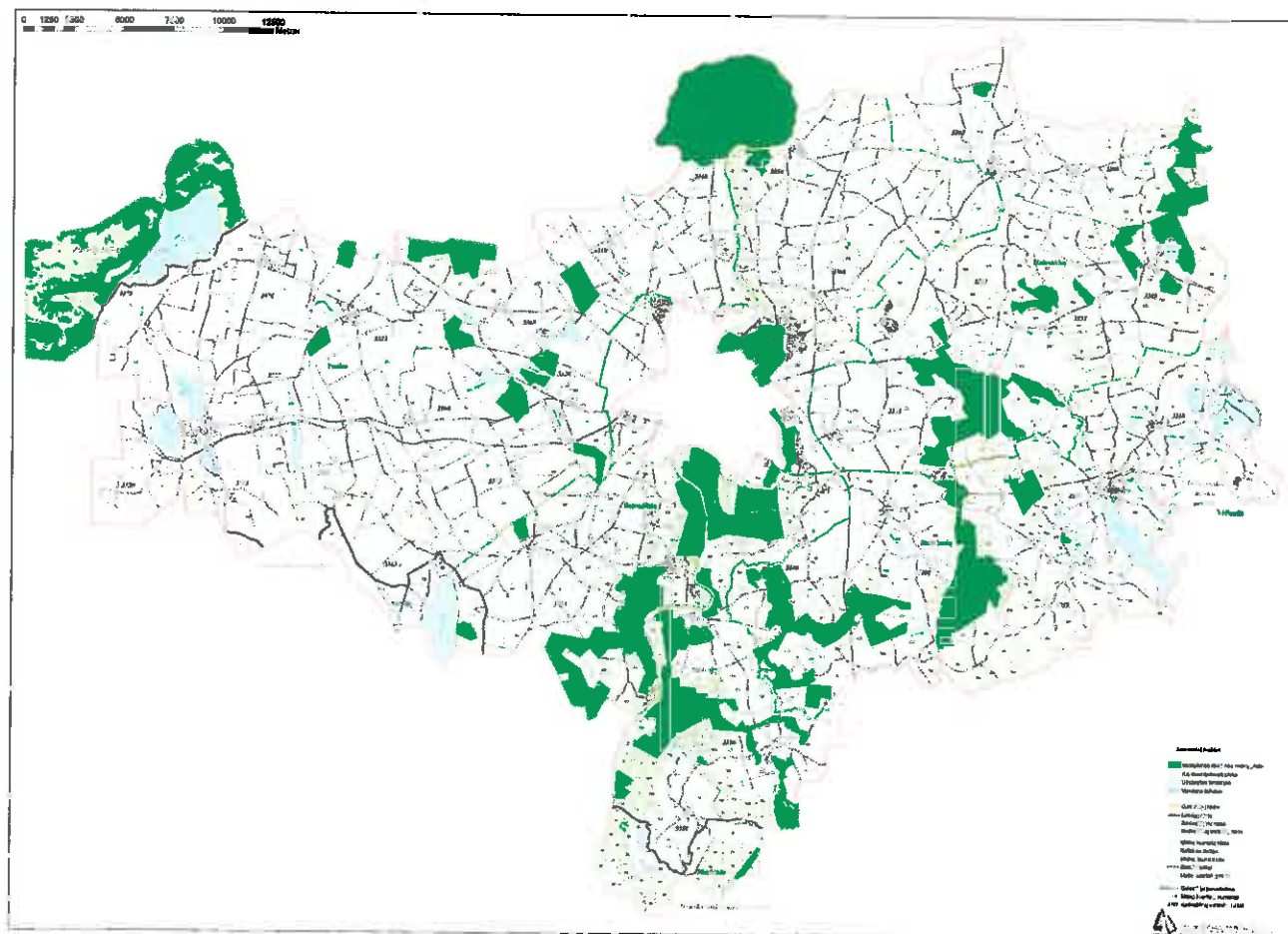

ALYTAUS RAJONO SAVIVALDYBĖS VALSTYBINĖS REIKŠMĖS MIŠKŲ PLOTŲ SCHEMA



SUTARTINIAI ŽENKLAI

Valstybinės reikšmės miškų plotai

[Signature]

Aplinkos ministras
Kęstutis Navickas

2017-01-25

[Signature]
Aplinkos ministro pavaduotojas
2017-01-24

**NUMATOMO TEISINIO REGULIAVIMO POVEIKIO VERTINIMO
PAŽYMA**

Projekto pavadinimas	Lietuvos Respublikos Vyriausybės nutarimo „Dėl Lietuvos Respublikos Vyriausybės 1997 m. spalio 23 d. nutarimo Nr. 1154 „Dėl valstybinės reikšmės miškų plotų patvirtinimo“ pakeitimo“ projektas (toliau – Nutarimo projektas).
Projekto rengėjas	Aplinkos ministerija
Projekto tikslas	Nutarimo projekte numatyta patikslinti Alytaus, Kaišiadorių, Kėdainių, Klaipėdos, Lazdijų, Širvintų, Trakų, Ukmergės ir Vilniaus rajonų, Kauno miesto, Birštono, Elektrėnų, Marijampolės savivaldybių valstybinės reikšmės miškų plotus ir jų ribas vadovaujantis Valstybinės reikšmės miškų plotų schemų rengimo tvarkos apraše, patvirtintame Lietuvos Respublikos Vyriausybės 2007 m. gruodžio 19 d. nutarimu Nr. 1369 (toliau – Tvarkos aprašas), nustatytais atvejais.

**Siūlomo projekto poveikio įvertinimas
(teigiamos ir (ar) neigiamos pasekmės)**

Poveikis atitinkamai sričiai	Bus tikslesnė valstybės turto (miškų) apskaita, užtikrinama jo priežiūra, apsauga ir racionalus miško išteklių naudojimas.
Poveikis valstybės finansams	Nenumatomas.
Poveikis administracinei naštai	Nenumatomas.

Kita svarbi informacija

Sudaroma galimybė įgyvendinti teritorijų planavimo dokumentų sprendinius, numatančius susisiekimo infrastruktūros plėtrą.
Nutarimo projektas paskelbtas Teisės aktų informacinėje sistemoje.

Informacija apie asmenį ir instituciją, atsakingą už poveikio vertinimą

Vardas ir pavardė	Vytautas Martuzevičius
Pareigos	Vyriausiasis specialistas
Institucija (padalinys)	Aplinkos ministerijos Miškų departamentas
Telefono numeris ir elektroninio pašto adresas	272 3153, el. p. V.Martuzevicius@am.lt

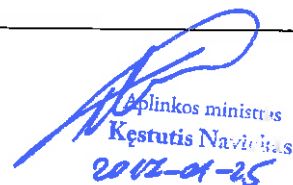
Aplinkos ministras
Kęstutis Navakas
2017-01-25

Aplinkos ministerijos Miškų departamentas
2017-01-24



GAUTA

2016 m. 11 mėn. 28 d.
Nr. R2-1717

L. Deltuvai

KAIŠIADORIŲ RAJONO SAVIVALDYBĖS ADMINISTRACIJA

Savivaldybės biudžetinė įstaiga, Bažnyčios g. 4, LT-56121 Kaišiadorys, tel. (8 346) 20 450, faks. (8 346) 51 244,
el. p. direktorius@kaišiadorys.lt

Duomenys kaupiami ir saugomi Juridinių asmenų registre, kodas 188773916.

Lietuvos Respublikos aplinkos ministerijai
Valstybinei miškų tarnybai
Pramonės pr. 11A, LT-51327 Kaunas
vmt@amvmt.lt

2016-11-25 Nr. (3.22-V8)-3-3190
[2016-11-11 Nr. R2-1717

**DĖL KAIŠIADORIŲ RAJONO SAVIVALDYBĖS VALSTYBINĖS REIKŠMĖS MIŠKŲ
PLOTŲ SCHEMOS**

Deriname 2016 m. lapkričio 11 d. raštu Nr. R2-1717 pateiktą Kaišiadorių rajono
savivaldybės valstybinės reikšmės miškų plotų schemą.

Administracijos direktorius

Česlovas Neviera

ORIGINALAS NEBUS SIUNČIAMAS

S. Jonikavičienė, (8 346) 20 475





GAUTA

2016 m. 11 mėn. 14 d.
Nr. R1-2488

BIRŠTONO SAVIVALDYBĖS ADMINISTRACIJA

L. Deltuva

Valstybinei miškų tarnybai
prie Aplinkos ministerijos
El. p. vmt@amvmt.lt2016-11-11 Nr. (6.11)-SR-1454
[2016-11-08 Nr. R2-1691]DĖL BIRŠTONO SAVIVALDYBĖS VALSTYBINĖS REIKŠMĖS MIŠKŲ PLOTŲ
SCHEMOS DERINIMO

Informuojame, kad Birštono savivaldybės valstybinės reikšmės miškų plotų schemą deriname be pastabų.

Šis raštas gali būti skundžiamas Lietuvos Respublikos administracinių bylų teisenos įstatymo nustatyta tvarka.

Administracijos direktorius

Valentinas Vincas Revuckas

Originalas siunčiamas nebus

Greta Jonkutė, tel. (8 319) 62 008, el. p. greta.jonkute@birstonas.lt

Biudžetinė įstaiga
Jaunimo g. 2, 59206 BirštonasTel. (8 319) 65 555
Faks. (8 319) 65 555
El. p. sekretore@birstonas.ltDuomenys kaupiami ir saugomi
Juridinių asmenų registre
Kodas 188750166

Kopija tikra

Miškotvarkos
skyriaus vedėjas
Leonoras Dekšys

2016-11-28

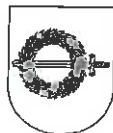

GAUTA

2016 m. 06 mėn. 13 d.
Nr. R1-1221

L. Deltuvai

KLAIPĖDOS RAJONO SAVIVALDYBĖS ADMINISTRACIJA

Biudžetinė įstaiga, Klaipėdos g. 2, LT-96130 Gargždai,
tel. (8 46) 45 25 45, faks. (8 46) 47 20 05, el. p. savivaldybe@klaipedos-r.lt, www.klaipedos-r.lt.
Duomenys kaupiami ir saugomi Juridinių asmenų registre, kodas 188773688

Lietuvos Respublikos aplinkos ministerijos
Valstybinės miškų tarnybos
Direktoriui Pauliui Zolubui,
Pramonės pr. 11A, LT-51327 Kaunas

2016-06-08 Nr. (51.73)-A5-3338
Į 2016-06-02 Nr. 2-780

DĖL KLAIPĖDOS RAJONO SAVIVALDYBĖS VALSTYBINĖS REIKŠMĖS MIŠKŲ
PLOTŲ SCHEMOS

Susipažinome su parengta Klaipėdos rajono savivaldybės valstybinės reikšmės miškų schema.

Vadovaudamiesi Valstybinės reikšmės miškų plotų schemų rengimo tvarkos aprašo, patvirtinto Lietuvos Respublikos Vyriausybės 2007 m. gruodžio 19 d. nutarimu Nr. 1369 „Dėl valstybinės reikšmės miškų plotų schemų rengimo tvarkos aprašo patvirtinimo“, 11 punktu, deriname Klaipėdos rajono savivaldybės valstybinės reikšmės miškų schemą.

Šis atsakymas gali būti skundžiamas Klaipėdos apygardos administraciniam teismui LR administracinių bylų teisenos įstatymo nustatyta tvarka arba LR Seimo kontrolieriams LR Seimo kontrolierių įstatymo nustatyta tvarka.

Direktorius

Sigitas Karbauskas



Gytis Kasperavičius, tel. (8 46) 47 30 60
Vaidilutė Boreišienė, tel. (8 46) 47 30 60

L. Deltuvai GAUTA
16.10.17 10 m. 17 d.
R1-2221



KAUNO MIESTO SAVIVALDYBĖS ADMINISTRACIJA

Biudžetinė įstaiga, Laisvės al. 96, LT-44251 Kaunas, tel. (8 37) 42 26 31, faks. (8 37) 42 54 52,
el. p. administracijos.direktorius@kaunas.lt, http://www.kaunas.lt.
Duomenys kaupiami ir saugomi Juridinių asmenų registre, kodas 188764867

Valstybinei miškų tarnybai
Pramonės pr. 11A,
51327 Kaunas

2016-10-14 Nr. (33.194)2-4449
Į 2016-10-03 Nr. R2-1471

DĖL KAUNO MIESTO SAVIVALDYBĖS VALSTYBINĖS REIKŠMĖS PLOTŲ DERINIMO

Kauno miesto savivaldybės administracija peržiūrėjo Kauno miesto savivaldybės valstybinės reikšmės miškų plotų schemos pakeitimo projektą. Projektą deriname be pastabų.

Administracijos direktorius

Gintaras Petrauskas



A. Beliavicius, tel. 424336, el. p. aleksandras.beliavicius@kaunas.lt

L. Deltuva
16.10.18
LE



GAUTA
2016 m. 10 mėn. 18 d.
Nr. R1-2307

LAZDIJŲ RAJONO SAVIVALDYBĖS ADMINISTRACIJA

Biudžetinė įstaiga, Vilniaus g. 1, LT-67106 Lazdijai, <http://www.lazdijai.lt>, tel. (8 318) 66 108, faks. (8 318) 51 351, el. p. info@lazdijai.lt, a. s. LT594010042200010051, AB DNB bankas, kodas 40100. Duomenys kaupiami ir saugomi Juridinių asmenų registre, kodas 188714992.

Valstybinei miškų tarnybai prie Lietuvos
Respublikos aplinkos ministerijos

2016-10-18 Nr. 1-3983
Į 2016-09-16 Nr. R2-1366

DĖL LAZDIJŲ RAJONO SAVIVALDYBĖS VALSTYBINĖS REIKŠMĖS MIŠKŲ PLOTŲ SCHEMŲ

Lazdijų rajono savivaldybės administracija derina pateiktą Lazdijų rajono savivaldybės valstybinės reikšmės miškų plotų schemos pakeitimo projektą.

Administracijos direktorius

Audrius Klėjus

TIKRA
Viejoji specialistė
Lina Česnavičienė



Kopija tikra

Miškotvarkos
skyriaus vedėjas
Leandras Deltuva

2016-10-25

Mantas Sabaliauskas, tel. (8 318) 66 116, el. p. mantas.sabaliauskas@lazdijai.lt



28



GAUTA

2016 m. 10 mėn. 03

Nr. R1-2123

MARIJAMPOLĖS SAVIVALDYBĖS ADMINISTRACIJA

Biudžetinė įstaiga, J. Basanavičiaus a. 1, 68307 Marijampolė, tel.: (8 343) 90 011, 90 062,
faks. (8 343) 90 022, el. p. administracija@marijampole.lt.
Duomenys kaupiami ir saugomi Juridinių asmenų registre, kodas 188769113

L. Deltuvas

Lietuvos Respublikos aplinkos ministerijos
Valstybinei miškų tarnybai,
Pramonės pr. 11a
51327 Kaunas

2016-09-29 Nr. SA-9609-(12.7)
Į 2016-09-15 Nr. R2-1358

DĖL MARIJAMPOLĖS SAVIVALDYBĖS VALSTYBINĖS REIKŠMĖS MIŠKŲ PLOTŲ SCHEMOS

Atsižvelgiant į Valstybinės reikšmės miškų plotų schemų rengimo tvarkos aprašą, patvirtintą Lietuvos Respublikos Vyriausybės 2007 m. gruodžio 19 d. nutarimu Nr. 1369 „Dėl Valstybinės reikšmės miškų plotų schemų rengimo tvarkos aprašo patvirtinimo“, ir pateiktą dokumentaciją, deriname Marijampolės savivaldybės valstybinės reikšmės miškų plotų schemos pakeitimo projektą.

Administracijos direktorius

Sigitas Valančius

Regina Šimunskienė, 90 012

MARIJAMPOLĖ
SUSITIKIMŲ VIETA



2016 m. 08 mėn. 29 d.

Nr. R2-1902

ORIGINALAS NEBUS SIUNČIAMAS

L. Deltuvai



ALYTAUS RAJONO SAVIVALDYBĖS ADMINISTRACIJA

Lietuvos Respublikos aplinkos ministerijai
Valstybinei miškų tarnybai
vmt@amvmt.lt

2016-08-26 Nr. (3.10) K26-2836
Į 2016-08-17 Nr. R2-1207

DĖL ALYTAUS RAJONO SAVIVALDYBĖS VALSTYBINĖS REIKŠMĖS MIŠKŲ PLOTŲ SCHEMOS

Alytaus rajono savivaldybės administracija, vadovaudamasi Lietuvos Respublikos Vyriausybės 2007 m. gruodžio 19 d. nutarimu Nr. 1369 „Dėl valstybinės reikšmės miškų plotų schemų rengimo tvarkos aprašo patvirtinimo“ patvirtinto Valstybinės reikšmės miškų plotų schemų rengimo tvarkos aprašo 11 punkto nuostatomis, peržiūrėjo derinimui pateiktą „Alytaus rajono savivaldybės valstybinės reikšmės miškų plotų schemos pakeitimo projektą“ ir derina jį be pastabų.

Administracijos direktorė

Jolanta Kručkauskaitė

Edvardas Minkevičius, tel. (8 315) 55 994, el. p. edvardas.minkevicius@arsa.lt

Biudžetinė įstaiga
Pulko g. 21, 62135 Alytus

Tel. (8 315) 55 530
Faksas (8 315) 74 716
El. p. info@arsa.lt
A. s. Nr. LT657300010129461585
„Swedbank“, AB
Kodas 73000

Duomenys kaupiami ir saugomi
Juridinių asmenų registre
Kodas 188718528





LIETUVOS RESPUBLIKOS TEISINGUMO MINISTERIJA

Ministrai įstaiga, Gedimino pr. 20, LT-01104 Vilnius,
tel. (8 5) 266 2984, faks. (8 5) 262 5940, el. p. respublika@un.lt,
naujienų tarnyba: +370 704 106000269484 AD SEB bankas, banko kodas 70400,
Duomenų kaupianči ir sauganti Juridinių asmenų registre, kodas 188601955

Lietuvos Respublikos aplinkos ministerijai

2017-01-05

Nr. 01-01-01-01-01-01

2016-12-20

Nr. (12-20)-D8-8332

DĖL LIETUVOS RESPUBLIKOS VYRIAUSYBĖS NUTARIMO „DĖL LIETUVOS RESPUBLIKOS VYRIAUSYBĖS 1997 M. SPALIO 23 D. NUTARIMO NR. 1154 „DĖL VALSTYBINĖS REIKŠMĖS MIŠKŲ PLOTŲ PATVIRTINIMO“ PAKĖITIMO“ PROJEKTO

Lietuvos Respublikos teisingumo ministerija, išnaginėjusi Lietuvos Respublikos Vyriausybės nutarimo „Dėl Lietuvos Respublikos Vyriausybės 1997 m. spalio 23 d. nutarimo Nr. 1154 „Dėl valstybinės reikšmės miškų plotų patvirtinimo“ pakeitimo“ projektą (toliau – Nutarimo projektas), pagal kompetenciją teikia šią išvadą.

1. Atkreiptinas dėmesys į tai, kad Valstybinės reikšmės miškų plotų schemų rengimo tvarkos aprašo, patvirtinto Lietuvos Respublikos Vyriausybės 2007 m. gruodžio 19 d. nutarimu Nr. 1369 (toliau – Aprašas), 14.5 papunktyje nurodytas subjektas gali teikti pasiūlymus dėl valstybinės reikšmės miškų plotų ir jų ribų tikslinimo tik Aprašo 13.6 papunktyje nurodytu pagrindu. Prie Nutarimo projekto pridėtam Kauno miesto savivaldybės tikslinamų valstybinės reikšmės miškų plotų aiškinamajame rašte nurodomas schemų tikslinimas Aprašo 13.3 papunktyje nurodytu pagrindu, tačiau, kaip inicijuojęs tikslinimą subjektas, nurodomas Aprašo 14.5 papunktyje apibūdintas subjektas. Atitinkama pastaba taikytina ir dėl Klaipėdos rajono savivaldybės tikslinamų valstybinės reikšmės miškų plotų aiškinamajame rašte nurodomos Nacionalinės žemės tarnybos prie Žemės ūkio ministerijos, kaip tikslinimą iniciavusio subjekto (Aprašo 14.2 papunktis), ir Aprašo 13.2 papunktyje nurodyto pagrindo.

2. Vadovaujantis Lietuvos Respublikos korupcijos prevencijos įstatymo 8 straipsnio 1 dalies 16 punkto nuostatomis, siūlytina atlikti Nutarimo projekto antikorupcinį vertinimą ir kartu su Nutarimo projektu pateikti antikorupcinio vertinimo pažymą.

Teisingumo ministerijos kancleris

Arūnas Kazlauskas

Brigita Palubinskienė, (8 5) 2662963, el. p. brigita.palubinskiene@un.lt

Originalas nebus siunčiamas





LIETUVOS RESPUBLIKOS ŽEMĖS ŪKIO MINISTERIJA

Aplinkos ministerijai

2016-12-12 Nr. 2D-5183 (11.441)
2016-12-01 Nr. (12-2)-D8-8936

DĖL NUTARIMO PROJEKTO DERINIMO

Išnagrinėjome Jūsų pateiktą derinti Lietuvos Respublikos Vyriausybės nutarimo „Dėl Lietuvos Respublikos Vyriausybės 1997 m. spalio 23 d. nutarimo Nr. 1154 „Dėl valstybinės reikšmės miškų plotų patvirtinimo“ pakeitimo“ projektą (toliau – Projektas).

Siūlome atsižvelgti į Nacionalinės žemės tarnybos prie Žemės ūkio ministerijos (toliau – Nacionalinė žemės tarnyba) Valstybinei miškų tarnybai 2016-08-18 raštu Nr. ISD-4219-(8.2.E) „Dėl Kazlų Rūdos savivaldybės valstybinės reikšmės miškų plotų schemos derinimo“ pateiktą pastabą dėl Kazlų Rūdos savivaldybės valstybinės reikšmės miškų plotų schemos patikslinimo. Nacionalinė žemės tarnyba minėtuojų raštu nurodo, kad Kazlų Rūdos savivaldybės valstybinės reikšmės miškų plotų schemos pakeitimo projekte neatsižvelgta į Rašte nurodytų žemės sklypų ribas.

Vadovaujantis Lietuvos Respublikos žemės įstatymo 6 straipsnio 1 dalies 4 punkto nuostatomis valstybinės reikšmės miškai išimtinė nuosavybės teise priklauso Lietuvos valstybei. Be to, vadovaujantis Lietuvos Respublikos žemės reformos įstatymo 14 straipsnio nuostatomis, miškai, kurie priskirti valstybinės reikšmės miškams, yra neprivatizuojami.

Atkreipiamo dėmesį, kad Nacionalinės žemės tarnybos rašte nurodytieji žemės sklypai yra ne tik miškų ūkio paskirties, bet ir žemės ūkio ar kitos paskirties, o tam tikruose žemės sklypuose nėra miško naudmenos. Be to, žemės sklypą ar jo dalį priskyrus valstybinės reikšmės miškams, susidarytų tokia situacija, kad miškas, kuris pagal anksčiau minėtas teisės aktų nuostatas yra neprivatizuojamas ir gali priklausyti išimtinė nuosavybės teise tik Lietuvos Respublikai, priklausytų privačiam asmeniui.

Miško valdymo problema išdėstyta ir Tauragės rajono savivaldybės 2016-09-12 rašte Nr. 19-4054 „Dėl Tauragės rajono savivaldybės valstybinės reikšmės miškų plotų schemos“, kuriuo

savivaldybė nesutiko derinti Tauragės rajono savivaldybės valstybinės reikšmės miškų plotų schemos dėl to, kad Nekilnojamojo turto registre įregistruotus panaudos teise savivaldybės valdomus žemės sklypus dengia schemoje pažymėti valstybinės reikšmės miškų plotai. Pažymime, kad vadovaujantis Lietuvos Respublikos nekilnojamojo turto kadastro įstatymo Nr. VII-1764 3 straipsnio 4 dalies nuostatomis, nekilnojamojo turto kadastrę įrašyti duomenys nuo jų įrašymo laikomi teisingais ir išsamiais, kol jie nepakeisti arba nenuginčyti įstatymų nustatyta tvarka.

Atsižvelgdami į išdėstytuosius teisės aktus, siūlome į Projektą neįtraukti Kazlų Rūdos ir Tauragės rajono valstybinės reikšmės miškų plotų patikslinimo, kol bus išspręstas šiame rašte minėtais Nacionalinės žemės tarnybos ir Tauragės rajono savivaldybės raštais nurodytų žemės sklypų valdymo klausimas.

Viceministras

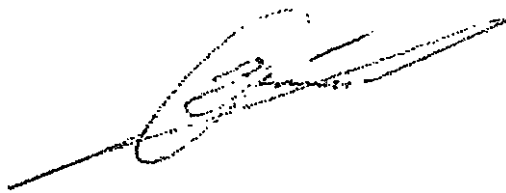

Albinas Ežerskis

**LIETUVOS RESPUBLIKOS VYRIAUSYBĖS KANCELIARIJA
TEISĖS DEPARTAMENTAS
IŠVADA**

**DĖL LIETUVOS RESPUBLIKOS VYRIAUSYBĖS NUTARIMO „DĖL LIETUVOS
RESPUBLIKOS VYRIAUSYBĖS 1997 M. SPALIO 23 D. NUTARIMO NR. 1154 „DĖL
VALSTYBINĖS REIKŠMĖS MIŠKŲ PLOTŲ PATVIRTINIMO“ PAKEITIMO“
PROJEKTO (TOLIAU – PROJEKTAS)
(TAP NR. 17-92; TAIS NR. 16-13228(3))**

2017-02-06 Nr.NV-355

Vilnius

Įvertinę Vyriausybei teikiamo Projekto atitiktį įstatymams, Vyriausybės nutarimams, teisės technikos reikalavimams, teikiame šias pastabas ir pasiūlymus:

1. Lietuvos Respublikos miškų įstatymas numato išimtinus atvejus kuomet miško žemė gali būti paverčiama kitomis naudmenomis. Pagal Projekto lydimuosius dokumentus nėra galimybės nustatyti, ar Projektas atitinka Miškų įstatymo 11 str. nuostatas:

1.1. Ne visais atvejais pateikta informacija, kurios grupės miškuose siekiama miško žemę paversti kitomis naudmenomis, Miškų įstatymo 11 str. apribojimus dėl miško žemės pavertimo kitomis naudmenomis ir išimtis be kita ko sieja su miškų grupėmis, taip pat ne visais atvejais nurodomas miško žemės pavertimo kitomis naudmenomis teisinis pagrindimas, t. y. kokiomis konkrečiomis Miškų įstatymo 11 str. nuostatomis vadovaujamasi (pavyzdžiui, Klaipėdos rajono savivaldybės tikslinamų valstybinės reikšmės miškų plotų aiškinamojo rašto lentelės 3 pastraipa).

1.2. Nėra duomenų, ar vadovaujantis Miškų įstatymo 11 str. 3 d. 1 p. Projektas suderintas su atitinkamų saugomų teritorijų direkcijomis, Valstybine saugomų teritorijų tarnyba prie Aplinkos ministerijos (kai saugomos teritorijos nėra valstybinių parkų teritorijose), t. y. nėra aišku ar yra įsitikinta, jog Projektas atitinka saugomų teritorijų specialiojo teritorijų planavimo dokumentus, saugomų teritorijų nuostatus (pavyzdžiui, Birštono, Trakų rajono savivaldybių valstybinės reikšmės miškų plotų tikslinimo atvejais ir kt.). Tuo pačiu ateityje siūlytume aiškinamuosiuose raštuose nurodyti ar atitinkama teritorija patenka į valstybinį parką, draustinį, biosferos rezervatą ar biosferos poligoną.

2. Siūlome pateikti papildomą (patikslinančią) informaciją šiais aspektais:

2.1. Aiškinamuosiuose raštuose nurodoma, kad miško žemė paverčiama kitomis naudmenomis vadovaujantis Miškų įstatymo 11 str. 1 d. 1 p. - valstybei svarbiems projektams, tačiau šie projektai konkrečiai nenurodomi (pavyzdžiui, Kauno miesto savivaldybės tikslinamų valstybinės reikšmės miškų plotų aiškinamojo rašto lentelės 2, 3 pastraipos)

2.2. Siūlome patikslinti kas yra „Valstybinė miškų tarnyba atsižvelgdama į VI Valstybinis miškotvarkos institutas <...> raštu <...>“ (pavyzdžiui, Kaišiadorių rajono savivaldybės tikslinamų valstybinės reikšmės miškų plotų aiškinamojo rašto lentelės antra pastraipa – ar turima omenyje, kad atsižvelgiant į raštą, parengtas duomenų patikrinimo (taisymo) aktas ar pan.; Trakų rajono savivaldybės valstybinės reikšmės miškų plotų aiškinamojo rašto 2 pastraipos pirma eilutė – nėra aiškus nei rašto autorius, nei ką Valstybinė miškų tarnyba padarė).

3. Valstybinės reikšmės miškų plotų schemų rengimo tvarkos aprašo (toliau – Aprašas), patvirtinto Vyriausybės 2007 m. gruodžio 19 d. nutarimu Nr. 1369, 12 p. nustatyta, kad schemos rengėjas pateikia Aplinkos ministerijai tam tikrus dokumentus ir Aplinkos ministerija rengia atitinkamo Vyriausybės nutarimo projektą. Analizuojant kartu su Projektu pateiktą medžiagą lieka neaišku kodėl Vyriausybei pateikiama tik dalis Aplinkos ministerijai pateiktų dokumentų, jeigu schemos rengimo dokumentai apskritai Vyriausybei turi būti teikiami. Manome, kad Aplinkos ministerija kartu su Projektu turėtų pateikti apibendrintą informaciją, kuri leistų daryti išvadą, kad pastarasis atitinka teisės aktų reikalavimus, prireikus siūlome parengti Aprašo pakeitimo projektą.

Teisės taikymo skyriaus vedėjas

Dainius Petravičius

DERINIMO PAŽYMA
DĖL LIETUVOS RESPUBLIKOS VYRIAUSYBĖS NUTARIMO „DĖL LIETUVOS
RESPUBLIKOS VYRIAUSYBĖS 1997 M. SPALIO 23 D. NUTARIMO NR. 1154 „DĖL
VALSTYBINĖS REIKŠMĖS MIŠKŲ PLOTŲ PATVIRTINIMO“ PAKEITIMO“ PROJEKTO

Institucija, pateikusi pastabas ar pasiūlymus, rašto data ir Nr.	Pastabos ir pasiūlymai	Argumentai, kodėl neatsižvelgta į pastabas ar pasiūlymus
Teisingumo ministerijos 2017-01-05 raštas Nr. (1.6)2T-12	Vadovaujantis Lietuvos Respublikos korupcijos prevencijos įstatymo 8 straipsnio 1 dalies 16 punkto nuostatomis, siūlytina atlikti Nutarimo projekto antikorupcinį vertinimą ir kartu su Nutarimo projektu pateikti antikorupcinio vertinimo pažymą.	Neatsižvelgta. Lietuvos Respublikos korupcijos prevencijos įstatymo 8 straipsnio 1 dalies 16 punkte nustatyta, kad teisės akto projekto rengėjas atlieka teisės akto projekto antikorupcinį vertinimą, jeigu rengiamame teisės akte numatoma reguliuoti visuomeninius santykius, susijusius su žemėtvarka, teritorijų planavimu, statyba. Manome, kad atlikti Projekto antikorupcinį vertinimą nėra pagrindo, kadangi teikiamu Lietuvos Respublikos Vyriausybės nutarimo „Dėl Lietuvos Respublikos Vyriausybės 1997 m. spalio 23 d. nutarimo Nr. 1154 „Dėl valstybinės reikšmės miškų plotų patvirtinimo“ pakeitimo“ projektu nenumatoma reguliuoti visuomeninių santykių, nurodytų Lietuvos Respublikos korupcijos prevencijos įstatymo 8 straipsnio 1 dalies 16 punkte. Pažymėtina, kad valstybinės reikšmės miškų plotų schemos nėra teritorijų planavimo dokumentas.

Aplinkos ministras
Kęstutis Navickas
2017-01-25

2017-01-24

pie 15 kl (LRV posėdis)



TRAKŲ ISTORINIO NACIONALINIO PARKO DIREKCIJA

Biudžetinė įstaiga, Karaimų g. 5, LT-21104 Trakai, tel. (8 528) 55 776, faks. (8 528) 55 756, tinp@seniejitrakai.lt
Duomenys kaupiami ir saugomi Juridinių asmenų registre, kodas 191835395.

Trakų rajono savivaldybės administracijai

2017-03-01 Nr.S-(3.1)- 66
[2017-02-28 Nr. AP3-780

DĖL IŠVADOS PATEIKIMO

Trakų istorinio nacionalinio parko (toliau – TINP) direkcija susipažino su 2017-03-01 (reg. Nr. G-61) gautu raštu (reg. Nr. G-61) „Dėl išvados pateikimo“, kuriuo prašoma vadovaujantis Valstybinės reikšmės miškų plotų schemų rengimo tvarkos aprašo (Žin., 2007, Nr. 137-5593) 16.3 p., išimtinės skubos tvarka pateikti išvadą, dėl valstybinės reikšmės miškų plotų ir jų ribų tikslinimo teritorijose, kuriose galioja „Teritorijos skirtos paplūdimiui su poilsiautojų aptarnavimo centru įrengti Totoriškių ežero vakarinėje pakrantėje, Žaliosios gatvės teritorijoje, Trakų miste“ detaliojo plano (TPDR reg. Nr. T00071189) ir „Trakų miesto aplinkkelio“ specialiojo plano (TPDR reg. Nr. T00077366) sprendiniai.

Informuojame, jog vadovaujantis TINP planavimo schemas (TPDR reg. Nr. T00054220) sprendiniais, Totoriškių ežero vakarinės pakrantės teritorija, kuri skirta paplūdimio įrengimui, patenka į Rekreacinės zonos Miško parkų teritoriją, kurios:

„Tikslas - auginti miškus, pritaikytus intensyviai lankymui. Naudojimas. Poilsavimas miške, ribotus miškų ūkinis naudojimas. Apsaugos ir naudojimo režimą nustato Specialiosios žemės ir miško naudojimo sąlygos (XXXIII skyrius).

Tvarkymas. Takų bei aikštelių tinklas formuojamas, paplūdimiai rengiami (žr. 2 priedą), kiti rekreaciniai statiniai statomi pagal specialius projektus. Medynai tvarkomi pagal TINP miškotvarkos projektą. Esamos sodybos neplečiamos. Jos gali būti pritaikomos poilsui. Statyti naujus pastatus draudžiama.“

Dalis planuojamo aplinkkelio, kuris numatytas „Trakų miesto aplinkkelio“ specialiajame plane (TPDR reg. Nr. T00077366) ir TINP planavimo schemoje (TPDR reg. Nr. T00054220), kerta Prezervacinės (apsauginės) zonos Apsauginių miškų teritoriją, kurios:

„Tikslas - auginti miškus, apsaugančius dirvožemį, orą, vandenį, žmogaus gyvenamąją aplinką.

Naudojimas. Ribotas ūkinis miškų naudojimas, medžioklė, miško gėrybių rinkimas.

Tvarkymas. Miškai tvarkomi pagal TINP miškotvarkos projektus.“

Pažymime, jog „Teritorijos skirtos paplūdimiui su poilsiautojų aptarnavimo centru įrengti Totoriškių ežero vakarinėje pakrantėje, Žaliosios gatvės teritorijoje, Trakų miste“ detaliojo plano (TPDR reg. Nr. T00071189) ir „Trakų miesto aplinkkelio“ specialiojo plano (TPDR reg. Nr. T00077366) sprendiniuose buvo numatyti Trakų rajono valstybinės reikšmės miškų plotų schemos patikslinimai bei pertvarkomų žemės sklypų paskirties keitimas.

Atsižvelgiant į aukščiau išdėstytą ir vadovaujantis Valstybinės reikšmės miškų plotų schemų rengimo tvarkos aprašo (Žin., 2007, Nr. 137-5593) 13.3 p., TINP direkcija neprieštarauja valstybinės reikšmės miškų plotų ir jų ribų tikslinimui.

Architektė-paminklotvarkininkė,
veikianti 2013-12-13 įsakymo Nr. V-43 pagrindu

Ivona Šriupša



KAUNO MARIŲ REGIONINIO PARKO DIREKCIJA

Valskybės šilumos jėgainė, Niekėninkų g. 2 Valskydavo k. LT-53106 Kauno r.,
tel./faks.: (8-37) 38 30 70 Tel.: (8-37) 38 30 71, el.p. info@kaunomarios.lt
Duomenys kaupiami ir saugomi Juridinių asmenų registre, kodas 193371328

Kauno miesto savivaldybės administracijos Turto 2016-05-31 Nr. V3-7.13-421
valdymo skyriui I 2016-05-19 Nr. 60-2-698

DĖL VALSTYBINĖS REIKSMĖS MIŠKŲ PLOTŲ SCHEMŲ SUDERINIMO

Išnagrinėję pateiktus dokumentus, informuojame, kad Kauno pietrytinis aplinkkelis planuojamas už Kauno marių regioninio parko ribų, tačiau dalis planuojamos teritorijos patenka į Jiesios valstybinį kraštovaizdžio draustinį, kuris priskirtas Kauno marių regioninio parko direkcijai. Detalusis planas nebuvo derintas su Kauno marių regioninio parko direkcija. Pritariame Kauno miesto savivaldybės siūlomų tikslinti valstybinės reikšmės miškų plotų schemoms ir siūlomų tikslinti valstybinės reikšmės miškų plotų sąrašui su sąlyga, kad Jiesios valstybiniame draustinyje miško žemė nebus verčiama į kitas naudas, nes tam prieštarauja saugomų teritorijų įstatymas.

Informuojame, kad viename iš planuojamo aplinkkelio ruožų 2014 m. yra registruotos *Smiltyninio gvardiko ir Tamsialapio skiautalūpio augavietės*. Tikslesnę informaciją galite gauti saugomų rūšių informacinėje sistemoje <https://sris.am.lt>. Pagal jūsų planuojamą ūkinę veiklą minėtos saugomos rūšys buveinėje gali būti sunaikintos, dėl to turėtų būti numatyti atkūrimo arba kompensaciniai mechanizmai ar kitaip išvengta žalos gamtai.

Direktorė

Nijolė Eidukaitienė

Kopija atitinka skenuotą dokumentą

Kauno miesto savivaldybės administracijos
Turto valdymo skyriaus Žemės sklypų
valdymo poskyrio vyriausioji specialistė

Raiva
Rachata Gaivenienė

2016-10-06



KAUNO MARIŲ REGIONINIO PARKO DIREKCIJA

Valstybės biudžetinė įstaiga, Miškininkų g. 2, Vaisvydavos k., LT-53106 Kauno r.,
tel./faks.: (8-37) 38 30 70, tel. (8-37) 38 30 71, el. p. info@kaunomarios.lt
Duomenys kaupiami ir saugomi Juridinių asmenų registre, kodas 193371328

Kauno miesto savivaldybės administracijos	2015-07-31	Nr. T1-7.3-41/V3-339
Turto skyriui,	I 2015-07-28	Nr.60-2-919
J. Gruodžio g. 9, 44293 Kaunas		

DĖL VALSTYBINĖS REIKŠMĖS MIŠKŲ PLOTŲ TIKSLINIMO

Vadovaujantis Kauno marių regioninio parko ir jo zonų bei buferinės apsaugos zonos ribų planu, planuojamas paversti kitomis naudmenomis miško žemės plotas prie Marių g., Kaune patenka į Kauno marių regioninio parko Amalių ekologinės apsaugos zoną.

Remiantis naujai parengtu Kauno marių regioninio parko ir jo zonų bei buferinės apsaugos zonos ribų planu, kuris pateiktas tvirtinti Lietuvos Respublikos vyriausybei, minėtas miško žemės sklypas nepatenka į Kauno marių regioninį parką.

Naujojo Kauno marių regioninio parko ir jo zonų bei buferinės apsaugos zonų ribų plano rengėjai atsižvelgė į Kauno miesto savivaldybės bendrojo plano sprendinius ir numatė galimybę miesto infrastruktūros plėtrai, todėl pritariame valstybinės reikšmės miško plotų schemos tikslinimui.

Direktorė

Nijolė Eidukaitienė

BIRŠTONO SAVIVALDYBĖS
SIŪLOMŲ TIKSLINTI VALSTYBINĖS REIKŠMĖS MIŠKŲ PLOTŲ SCHEMA
M 1:10000

Prienų miškų urėdija, Birštono girininkija

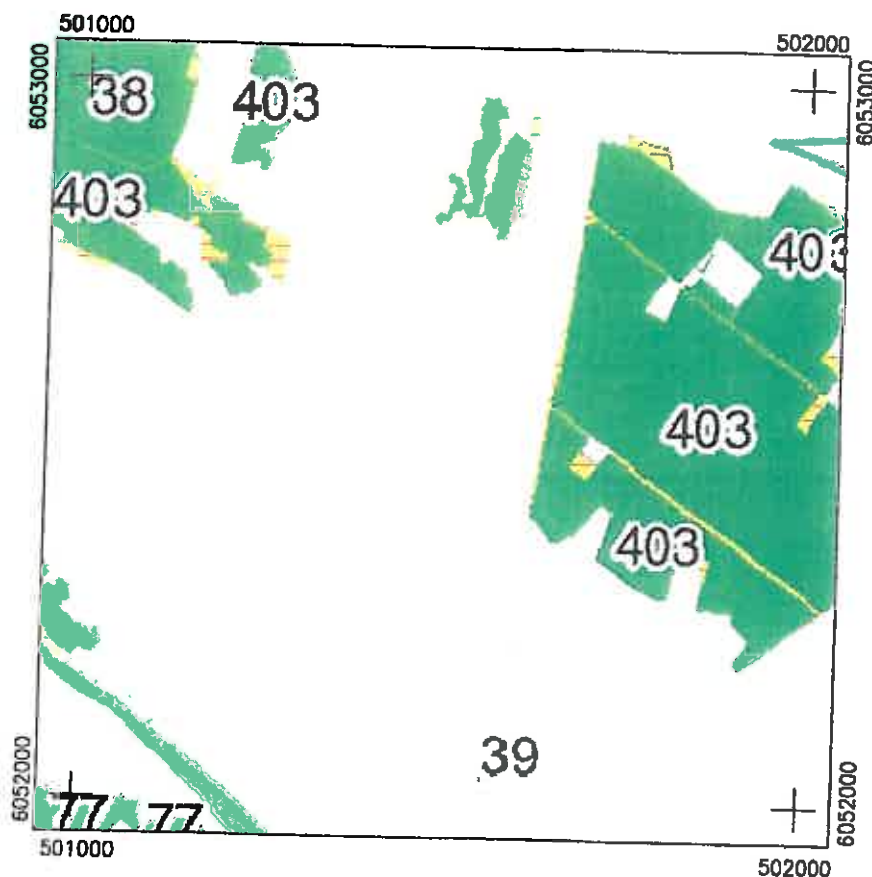

SUTARTINIAI ŽENKLAI



Siūloma išbraukti iš valstybinės reikšmės miškų plotų (plotas -0,0640ha)



Valstybinės reikšmės miškų plotai

SUDERINTA

2016-08-22

Nemuno kilpų regioninio parko direktore

Dalia Križinauskienė

Suderinta
Birštono savivaldybės administracijos
Architektūros ir kraštovaizdžio skyriaus
vyriausioji specialistė

Greta Jonkutė

2016-08-22

Suderinta
Birštono savivaldybės administracijos
Architektūros ir kraštovaizdžio skyriaus
vedėjas
Mantas Michalijonas

SUDERINTA

Nacionalinės žemės tarnybos prie ŽŪM
Prienų ir Birštono skyriaus vedėja

Vilma Aleknavičienė

SUDERINTA:

Birštono savivaldybės administracijos
direktoriaus pavaduotojas

Ramūnas Noreika

2016-08-22



Narmia

Įmonės kodas 302513346

Ūkininkų g. 10a, LT-68306 Marijampolė

Tel. (8-343) 56538

Pareigos	Parašas	Vardas, pavardė	Data
Direktorius	<i>[Signature]</i>	Andrius Kavaliauskas	2016-08-19
Matininkas	<i>[Signature]</i>	Andrius Kavaliauskas	2016-08-19

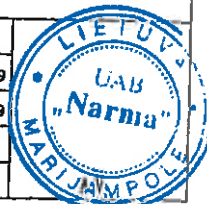

Birštono savivaldybės siūlomi tikslinti Valstybinės reikšmės miškų plotų sąrašas

Eil. Nr.	Miškų urėdija, girininkija	Įtraukiami į valstybinės reikšmės miškus plotai			Išbraukiami iš valstybinės reikšmės miškų plotai		
		Kavartalo Nr.	Sklypo Nr.	Plotas, ha	Kavartalo Nr.	Sklypo Nr.	Plotas, ha
1.	Prienų miškų urėdija, Birštono g-ja	—	—	—	403	15	0,064
		IŠ VISO:		—	IŠ VISO:		0,064

SUDERINTA:
Birštono savivaldybės administracijos
direktoriaus pavaduotoja

Ramūnas Noreika
2016-08-22

Suderinta
Birštono savivaldybės administracijos
Architektūros ir kraštovaizdžio skyriaus
vyriausioji specialistė

Greta Jonkutė
2016-08-19

SUDERINTA
Nacionalinės žemės tarnybos prie ŽŪM
Prienų ir Birštono skyriaus vedėja
Vilma Aleknavičienė

SUDERINTA
2016-08-22
Nemuno kilpų regioninio parko direktorė
Dalia Križinauskienė

Suderinta
Birštono savivaldybės administracijos
Architektūros ir kraštovaizdžio skyriaus
vyriausioji specialistė
Mantė Michailovaitė

Klaipėdos rajono savivaldybės tikslinamų valstybinės reikšmės miškų plotų aiškinamasis raštas

2017-02-10

Kaunas

Valstybinė miškų tarnyba, vadovaudamasi Valstybinės reikšmės miškų plotų schemų rengimo tvarkos aprašu, patvirtintu Lietuvos Respublikos Vyriausybės 2007 m. gruodžio 19 d. nutarimu Nr. 1369 „Dėl valstybinės reikšmės miškų plotų schemų rengimo tvarkos aprašo patvirtinimo“ bei Aplinkos ministro 2016 m. sausio 29 d. įsakymu Nr. D1-60 „Dėl valstybinės reikšmės miškų plotų schemos tikslinimo“ parengė Klaipėdos rajono savivaldybės valstybinės reikšmės miškų plotų schemos pakeitimo projektą.

Šis projektas parengtas Klaipėdos rajono savivaldybės valstybinės reikšmės miškų plotų schemos, patvirtintos Lietuvos Respublikos Vyriausybės 2015 m. rugpjūčio 19 d. nutarimu Nr. 886 „Dėl Lietuvos Respublikos Vyriausybės 1997 m. spalio 23 d. nutarimo Nr. 1154 „Dėl valstybinės reikšmės miškų plotų patvirtinimo“ pakeitimo pagrindu bei atsižvelgiant į pateiktą dokumentaciją:

Tikslinimo atvejai pagal Valstybinės reikšmės miškų plotų schemų rengimo tvarkos aprašo 13 punkto nuostatas	Priskiriami valstybinės reikšmės miškų plotai, ha	Išbraukiami iš valstybinės reikšmės miškų plotai, ha	Tikslinimą iniciavo
13.1 kai atlikta valstybinė sklypinė miškų inventorizacija ar miško žemės sklypų kadastriniai matavimai ir jų metu nustatyti valstybinės reikšmės miškų plotų ir jų ribų pokyčiai	172,81	177,18	14.1 Valstybinė miškų tarnyba atsižvelgdama į atnaujintus valstybinės sklypinės miškų inventorizacijos, sklypų kadastrinių matavimų duomenis.
13.2 ištaisius valstybinės sklypinės inventorizacijos klaidas ar nustačius schemos rengimo klaidas ir nustatyta tvarka patikslinus Lietuvos Respublikos miškų valstybės kadastro duomenys		3,2	14.1 Valstybinė miškų tarnyba 2016-03-01 duomenų taisymo aktu Nr. S-1603-1 (Vadovaujantis Miškų įstatymo 2 straipsnio 8 dalimi viešosios geležinkelių infrastruktūros valdytojo patikėjimo teise valdomuose sklypuose augantys medžiai ir krūmai yra išbraukti iš Lietuvos Respublikos miškų valstybės kadastro).
		1,56	14.1 Valstybinė miškų tarnyba 2016-04-22 duomenų taisymo aktu Nr. S-1604-53 (Vadovaujantis Miškų įstatymo 2 straipsnio 8 dalimi viešosios geležinkelių infrastruktūros valdytojo patikėjimo teise valdomuose sklypuose augantys medžiai ir krūmai yra išbraukti iš Lietuvos Respublikos miškų valstybės kadastro).
		1,03	14.1 Valstybinė miškų tarnyba atsižvelgdama į NŽT prie ŽŪM Klaipėdos rajono skyriaus 2016 05 18 raštu Nr.12SD-2330-(14.12.7) „Dėl Klaipėdos rajono savivaldybės valstybinės reikšmės miškų plotų schemos tikslinimo“ pateiktą prašymą dėl schemos klaidos ištaisymo.
13.3 kai miško žemės pavertimas kitomis naudmenomis suplanuotas patvirtintuose, specialiuosiuose teritorijų planavimo dokumentuose ar vietovės lygmens bendruosiuose planuose, parengtuose vadovaujantis LR miškų įstatymo 11 straipsnyje nustatytais miško	-	0.31	14.3 Klaipėdos rajono savivaldybės administracijos 2015 11 13 d. raštu Nr. (5.1.73)-A5-6168 „Dėl tikslinamų valstybinės reikšmės miškų plotų“: vadovaujantis Miškų įstatymo 11 straipsnio 1 dalies 3 punkto nuostata žemės sklypo esančio Šernų k., Dvilų sen., Klaipėdos r. sav. detaliuoju planu

Tikslinimo atvejai pagal Valstybinės reikšmės miškų plotų schemų rengimo tvarkos aprašo 13 punkto nuostatas	Priskiriami valstybinės reikšmės miškų plotai, ha	Išbraukiami iš valstybinės reikšmės miškų plotai, ha	Tikslinimą iniciavo
žemės pavertimo kitomis naudmenomis išimtiniais atvejais ir atsižvelgiant į minėtame straipsnyje nustatytus miško žemės pavertimo kitomis naudmenomis apribojimus			(TPD reg. Nr. T00076408) planuojama miško žemę paversti kitomis naudmenomis III grupės vandens telkinių apsaugos zonų miškuose.
Viso:	172,81	183,28	

Klaipėdos rajono savivaldybėje siūlomas tvirtinti valstybinės reikšmės miškų plotas 15858,97 ha.

PRIDEDAMA:

Valstybinės reikšmės miškų plotų pokyčių sąrašas, 7 lapai

Valstybinės miškų tarnybos direktorius



Paulius Zolubas

Klaipėdos rajono savivaldybės tikslinamų valstybinės reikšmės miškų plotų aiškinamojo rašto priedas
Valstybinės reikšmės miškų plotų pokyčių sąrašas
2016-06-02

Priskiriami valstybinės reikšmės miškų plotai				Išbraukiami iš valstybinės reikšmės miškų plotai			
Urėdija	Girinėnkija	Kvartalas	Plotas, ha	Urėdija	Girinėnkija	Kvartalas	Plotas, ha
1	2	3	4	5	6	7	8
Tikslinimo atvejai pagal Valstybinės reikšmės miškų plotų schemų rengimo tvarkos aprašo 13 punkto nuostatas:							
13.1 kai atlikta valstybinė sklypinė miškų inventorizacija ar miško žemės sklypų kadastriniai matavimai ir jų metu nustatyti valstybinės reikšmės miškų plotų ir jų ribų pokyčiai							

Šilutės	Pėžaičių	103	0,03	Šilutės	Pėžaičių	102	0,00
Šilutės	Pėžaičių	104	0,13	Šilutės	Pėžaičių	103	0,06
Šilutės	Pėžaičių	105	0,10	Šilutės	Pėžaičių	104	0,02
Šilutės	Pėžaičių	106	0,08	Šilutės	Pėžaičių	105	0,06
Šilutės	Pėžaičių	108	0,07	Šilutės	Pėžaičių	106	0,03
Šilutės	Pėžaičių	109	0,65	Šilutės	Pėžaičių	107	0,00
Šilutės	Pėžaičių	110	0,04	Šilutės	Pėžaičių	108	0,15
Šilutės	Pėžaičių	111	0,19	Šilutės	Pėžaičių	109	0,23
Šilutės	Pėžaičių	112	0,09	Šilutės	Pėžaičių	110	0,69
Šilutės	Pėžaičių	113	0,03	Šilutės	Pėžaičių	114	0,50
Šilutės	Pėžaičių	114	0,12	Šilutės	Pėžaičių	115	0,43
Šilutės	Pėžaičių	115	0,28	Šilutės	Pėžaičių	116	1,00
Šilutės	Pėžaičių	116	0,58	Šilutės	Pėžaičių	201	0,00
Šilutės	Pėžaičių	201	0,05	Šilutės	Pėžaičių	202	0,08
Šilutės	Pėžaičių	202	2,52	Šilutės	Pėžaičių	203	0,01
Šilutės	Pėžaičių	208	0,19	Šilutės	Pėžaičių	204	0,00
Šilutės	Pėžaičių	209	0,00	Šilutės	Pėžaičių	205	0,18
Šilutės	Pėžaičių	239	0,75	Šilutės	Pėžaičių	207	0,00
Šilutės	Pėžaičių	269	0,87	Šilutės	Pėžaičių	208	0,01
Šilutės	Pėžaičių	271	0,24	Šilutės	Pėžaičių	209	0,33
Šilutės	Pėžaičių	272	0,52	Šilutės	Pėžaičių	235	0,70
Šilutės	Pėžaičių	273	0,02	Šilutės	Pėžaičių	236	0,35
Šilutės	Pėžaičių	274	0,44	Šilutės	Pėžaičių	237	0,30
Šilutės	Pėžaičių	275	0,37	Šilutės	Pėžaičių	238	0,41
Šilutės	Pėžaičių	276	0,24	Šilutės	Pėžaičių	239	0,46
Šilutės	Pėžaičių	277	0,10	Šilutės	Pėžaičių	240	0,40
Šilutės	Pėžaičių	283	0,10	Šilutės	Pėžaičių	241	0,33
Šilutės	Pėžaičių	284	0,04	Šilutės	Pėžaičių	242	0,48
Šilutės	Pėžaičių	288	0,33	Šilutės	Pėžaičių	243	0,47
Šilutės	Pėžaičių	292	0,17	Šilutės	Pėžaičių	253	0,06
Šilutės	Kintų	1	0,88	Šilutės	Pėžaičių	265	0,47
Šilutės	Kintų	2	0,07	Šilutės	Pėžaičių	266	0,50
Šilutės	Kintų	3	0,06	Šilutės	Pėžaičių	267	0,66
Šilutės	Kintų	255	0,05	Šilutės	Pėžaičių	268	0,67
Šilutės	Kintų	256	0,75	Šilutės	Pėžaičių	269	1,13
Šilutės	Kintų	258	0,48	Šilutės	Pėžaičių	270	0,68
Šilutės	Kintų	259	1,48	Šilutės	Pėžaičių	271	0,78
Šilutės	Švėkšnos	64	0,00	Šilutės	Pėžaičių	272	0,03
Šilutės	Švėkšnos	65	0,19	Šilutės	Pėžaičių	273	1,17
Šilutės	Švėkšnos	66	0,32	Šilutės	Pėžaičių	274	0,01
Šilutės	Švėkšnos	119	0,39	Šilutės	Pėžaičių	275	1,32
Šilutės	Švėkšnos	120	0,09	Šilutės	Pėžaičių	279	0,38
Šilutės	Švėkšnos	121	1,43	Šilutės	Pėžaičių	281	0,16
Šilutės	Švėkšnos	132	0,18	Šilutės	Pėžaičių	285	0,37
Šilutės	Švėkšnos	138	0,26	Šilutės	Pėžaičių	288	0,02
Šilutės	Švėkšnos	139	0,67	Šilutės	Pėžaičių	289	0,00
Šilutės	Švėkšnos	142	1,65	Šilutės	Pėžaičių	290	0,04
Šilutės	Švėkšnos	175	0,09	Šilutės	Pėžaičių	291	0,02
Šilutės	Švėkšnos	176	0,18	Šilutės	Pėžaičių	293	0,00

Kopija tikra 

Šilutės	Švėkšnos	177	0,34	Šilutės	Kintų	2	10,83
Šilutės	Švėkšnos	178	1,31	Šilutės	Kintų	3	19,37
Šilutės	Švėkšnos	356	0,89	Šilutės	Kintų	255	0,41
Rietavo	Skroblės	206	0,13	Šilutės	Kintų	256	0,40
Rietavo	Judrėnų	45	0,05	Šilutės	Kintų	258	0,90
Rietavo	Judrėnų	46	0,38	Šilutės	Kintų	259	2,48
Rietavo	Judrėnų	47	0,50	Šilutės	Švėkšnos	120	0,24
Rietavo	Judrėnų	48	0,26	Šilutės	Švėkšnos	121	0,29
Rietavo	Judrėnų	53	2,74	Šilutės	Švėkšnos	132	0,50
Rietavo	Judrėnų	54	0,10	Šilutės	Švėkšnos	139	0,30
Rietavo	Judrėnų	55	0,16	Šilutės	Švėkšnos	142	0,27
Rietavo	Judrėnų	56	0,14	Šilutės	Švėkšnos	175	1,07
Rietavo	Judrėnų	57	0,10	Šilutės	Švėkšnos	176	0,62
Rietavo	Judrėnų	60	1,12	Šilutės	Švėkšnos	177	1,39
Rietavo	Judrėnų	61	0,17	Šilutės	Švėkšnos	178	2,84
Rietavo	Judrėnų	62	0,31	Šilutės	Švėkšnos	355	0,00
Rietavo	Judrėnų	63	1,26	Šilutės	Švėkšnos	416	0,10
Rietavo	Judrėnų	64	0,85	Šilutės	Švėkšnos	418	0,06
Rietavo	Judrėnų	65	0,01	Šilutės	Švėkšnos	422	0,71
Rietavo	Judrėnų	66	0,26	Šilutės	Švėkšnos	423	1,49
Rietavo	Judrėnų	67	0,02	Šilutės	Švėkšnos	425	1,20
Rietavo	Judrėnų	68	0,01	Rietavo	Skroblės	200	0,00
Rietavo	Judrėnų	70	0,20	Rietavo	Skroblės	201	0,15
Rietavo	Judrėnų	72	1,31	Rietavo	Skroblės	203	0,11
Rietavo	Judrėnų	73	0,20	Rietavo	Skroblės	204	0,04
Rietavo	Judrėnų	74	0,04	Rietavo	Skroblės	206	0,66
Rietavo	Judrėnų	76	0,22	Rietavo	Skroblės	217	0,28
Rietavo	Judrėnų	77	0,11	Rietavo	Skroblės	223	0,90
Rietavo	Judrėnų	81	0,38	Rietavo	Skroblės	224	1,22
Rietavo	Judrėnų	82	0,05	Rietavo	Skroblės	225	0,29
Rietavo	Judrėnų	100	1,30	Rietavo	Skroblės	227	0,00
Rietavo	Judrėnų	103	0,12	Rietavo	Judrėnų	45	1,65
Rietavo	Judrėnų	106	1,65	Rietavo	Judrėnų	46	0,96
Rietavo	Judrėnų	108	0,69	Rietavo	Judrėnų	47	1,38
Rietavo	Judrėnų	109	0,52	Rietavo	Judrėnų	48	1,36
Rietavo	Judrėnų	112	0,27	Rietavo	Judrėnų	52	0,00
Rietavo	Judrėnų	114	1,17	Rietavo	Judrėnų	53	2,70
Rietavo	Judrėnų	121	0,27	Rietavo	Judrėnų	54	0,41
Rietavo	Judrėnų	132	1,00	Rietavo	Judrėnų	55	0,15
Rietavo	Judrėnų	133	0,81	Rietavo	Judrėnų	56	0,12
Rietavo	Judrėnų	178	0,46	Rietavo	Judrėnų	57	0,44
Rietavo	Judrėnų	179	1,54	Rietavo	Judrėnų	58	0,27
Rietavo	Judrėnų	180	0,02	Rietavo	Judrėnų	59	0,23
Rietavo	Judrėnų	181	1,44	Rietavo	Judrėnų	60	0,46
Rietavo	Judrėnų	182	0,41	Rietavo	Judrėnų	61	0,86
Rietavo	Judrėnų	183	0,44	Rietavo	Judrėnų	62	0,12
Rietavo	Judrėnų	184	0,13	Rietavo	Judrėnų	64	0,25
Rietavo	Judrėnų	185	0,11	Rietavo	Judrėnų	65	0,08
Rietavo	Judrėnų	186	1,47	Rietavo	Judrėnų	67	0,04
Rietavo	Judrėnų	608	0,01	Rietavo	Judrėnų	68	0,80
Rietavo	Judrėnų	612	0,00	Rietavo	Judrėnų	69	0,35
Rietavo	Žadvainių	366	1,34	Rietavo	Judrėnų	73	0,02
Kretingos	Palangos	12	1,56	Rietavo	Judrėnų	74	0,12
Kretingos	Palangos	13	0,50	Rietavo	Judrėnų	75	0,16
Kretingos	Palangos	209	0,55	Rietavo	Judrėnų	76	0,72
Kretingos	Palangos	210	1,13	Rietavo	Judrėnų	77	0,10
Kretingos	Palangos	211	0,68	Rietavo	Judrėnų	81	0,19
Kretingos	Palangos	677	0,32	Rietavo	Judrėnų	82	0,45
Kretingos	Klaipėdos	1	0,41	Rietavo	Judrėnų	100	1,04
Kretingos	Klaipėdos	2	0,10	Rietavo	Judrėnų	102	0,39
Kretingos	Klaipėdos	3	0,78	Rietavo	Judrėnų	103	2,14
Kretingos	Klaipėdos	4	0,20	Rietavo	Judrėnų	106	0,69
Kretingos	Klaipėdos	5	0,35	Rietavo	Judrėnų	107	0,01

Kretingos	Klaipėdos	7	0,16	Rietavo	Judrėnų	108	0,40
Kretingos	Klaipėdos	8	0,22	Rietavo	Judrėnų	109	0,42
Kretingos	Klaipėdos	10	0,69	Rietavo	Judrėnų	112	2,29
Kretingos	Klaipėdos	114	2,24	Rietavo	Judrėnų	114	1,59
Kretingos	Klaipėdos	115	0,20	Rietavo	Judrėnų	121	0,23
Kretingos	Klaipėdos	116	1,08	Rietavo	Judrėnų	132	0,72
Kretingos	Klaipėdos	117	1,72	Rietavo	Judrėnų	133	0,33
Kretingos	Klaipėdos	118	3,38	Rietavo	Judrėnų	178	0,06
Kretingos	Klaipėdos	120	0,68	Rietavo	Judrėnų	179	0,73
Kretingos	Klaipėdos	121	3,77	Rietavo	Judrėnų	181	0,15
Kretingos	Klaipėdos	122	1,44	Rietavo	Judrėnų	182	0,33
Kretingos	Klaipėdos	219	0,55	Rietavo	Judrėnų	184	0,74
Kretingos	Klaipėdos	220	0,01	Rietavo	Judrėnų	186	0,50
Kretingos	Klaipėdos	221	0,02	Rietavo	Judrėnų	587	0,04
Kretingos	Klaipėdos	222	0,11	Rietavo	Judrėnų	590	0,01
Kretingos	Klaipėdos	223	0,08	Rietavo	Judrėnų	594	0,18
Kretingos	Klaipėdos	224	0,23	Rietavo	Judrėnų	595	0,08
Kretingos	Klaipėdos	225	0,10	Rietavo	Judrėnų	601	0,14
Kretingos	Klaipėdos	227	0,34	Rietavo	Judrėnų	602	0,00
Kretingos	Klaipėdos	228	0,31	Rietavo	Judrėnų	603	0,71
Kretingos	Klaipėdos	229	0,12	Rietavo	Judrėnų	608	0,02
Kretingos	Klaipėdos	230	0,65	Rietavo	Judrėnų	612	0,23
Kretingos	Klaipėdos	811	0,59	Rietavo	Judrėnų	618	0,14
Kretingos	Klaipėdos	812	2,76	Rietavo	Judrėnų	619	0,25
Kretingos	Klaipėdos	813	1,02	Rietavo	Judrėnų	624	0,07
Kretingos	Klaipėdos	828	1,00	Rietavo	Judrėnų	625	0,00
Kretingos	Klaipėdos	829	1,66	Rietavo	Judrėnų	626	0,31
Kretingos	Klaipėdos	836	0,30	Rietavo	Judrėnų	627	0,01
Kretingos	Mikoliškių	33	0,10	Rietavo	Judrėnų	632	0,01
Kretingos	Mikoliškių	34	0,04	Rietavo	Judrėnų	636	0,01
Kretingos	Mikoliškių	35	0,07	Rietavo	Judrėnų	645	0,01
Kretingos	Mikoliškių	36	0,55	Rietavo	Judrėnų	651	0,00
Kretingos	Mikoliškių	37	0,27	Rietavo	Judrėnų	655	0,00
Kretingos	Mikoliškių	38	0,62	Rietavo	Judrėnų	656	0,01
Kretingos	Mikoliškių	41	0,11	Rietavo	Judrėnų	659	0,15
Kretingos	Mikoliškių	42	0,01	Rietavo	Judrėnų	660	0,07
Kretingos	Mikoliškių	43	0,66	Rietavo	Žadvainių	362	0,01
Kretingos	Mikoliškių	44	4,68	Rietavo	Žadvainių	366	1,40
Kretingos	Mikoliškių	45	0,55	Rietavo	Žadvainių	368	0,29
Kretingos	Mikoliškių	46	0,16	Kretingos	Palangos	12	1,50
Kretingos	Mikoliškių	47	0,28	Kretingos	Palangos	13	0,52
Kretingos	Mikoliškių	48	0,32	Kretingos	Palangos	209	0,15
Kretingos	Mikoliškių	49	1,66	Kretingos	Palangos	210	0,82
Kretingos	Vėžaičių	1	0,10	Kretingos	Palangos	211	0,86
Kretingos	Vėžaičių	2	0,22	Kretingos	Palangos	677	0,09
Kretingos	Vėžaičių	3	0,05	Kretingos	Klaipėdos	1	0,34
Kretingos	Vėžaičių	4	0,24	Kretingos	Klaipėdos	2	0,20
Kretingos	Vėžaičių	5	0,36	Kretingos	Klaipėdos	3	0,28
Kretingos	Vėžaičių	6	0,20	Kretingos	Klaipėdos	4	0,24
Kretingos	Vėžaičių	7	0,03	Kretingos	Klaipėdos	7	0,18
Kretingos	Vėžaičių	9	0,54	Kretingos	Klaipėdos	8	0,10
Kretingos	Vėžaičių	10	0,84	Kretingos	Klaipėdos	10	0,72
Kretingos	Vėžaičių	11	0,06	Kretingos	Klaipėdos	114	0,43
Kretingos	Vėžaičių	12	0,13	Kretingos	Klaipėdos	115	0,29
Kretingos	Vėžaičių	13	0,21	Kretingos	Klaipėdos	116	1,54
Kretingos	Vėžaičių	15	0,45	Kretingos	Klaipėdos	117	0,72
Kretingos	Vėžaičių	16	0,51	Kretingos	Klaipėdos	118	1,39
Kretingos	Vėžaičių	17	0,09	Kretingos	Klaipėdos	119	0,24
Kretingos	Vėžaičių	18	0,11	Kretingos	Klaipėdos	120	0,76
Kretingos	Vėžaičių	19	0,62	Kretingos	Klaipėdos	121	0,67
Kretingos	Vėžaičių	20	0,03	Kretingos	Klaipėdos	122	0,99
Kretingos	Vėžaičių	23	0,26	Kretingos	Klaipėdos	219	0,60
Kretingos	Vėžaičių	25	0,36	Kretingos	Klaipėdos	220	0,18

Kretingos	Vėžaičių	26	0,16	Kretingos	Klaipėdos	221	0,43
Kretingos	Vėžaičių	27	0,03	Kretingos	Klaipėdos	222	0,49
Kretingos	Vėžaičių	30	0,33	Kretingos	Klaipėdos	223	0,56
Kretingos	Vėžaičių	31	0,53	Kretingos	Klaipėdos	225	0,25
Kretingos	Vėžaičių	32	0,92	Kretingos	Klaipėdos	228	0,11
Kretingos	Vėžaičių	33	0,19	Kretingos	Klaipėdos	229	0,03
Kretingos	Vėžaičių	36	0,71	Kretingos	Klaipėdos	230	0,04
Kretingos	Vėžaičių	37	0,24	Kretingos	Klaipėdos	811	0,09
Kretingos	Vėžaičių	38	1,46	Kretingos	Klaipėdos	812	1,49
Kretingos	Vėžaičių	39	1,31	Kretingos	Klaipėdos	813	0,34
Kretingos	Vėžaičių	40	1,21	Kretingos	Klaipėdos	819	0,12
Kretingos	Vėžaičių	41	0,33	Kretingos	Klaipėdos	820	0,09
Kretingos	Vėžaičių	42	0,10	Kretingos	Klaipėdos	821	0,14
Kretingos	Vėžaičių	43	0,08	Kretingos	Klaipėdos	828	0,26
Kretingos	Vėžaičių	44	0,12	Kretingos	Klaipėdos	829	0,13
Kretingos	Vėžaičių	45	0,25	Kretingos	Klaipėdos	836	0,88
Kretingos	Vėžaičių	46	0,91	Kretingos	Klaipėdos	838	0,07
Kretingos	Vėžaičių	47	0,12	Kretingos	Klaipėdos	839	0,06
Kretingos	Vėžaičių	48	0,44	Kretingos	Klaipėdos	843	0,01
Kretingos	Vėžaičių	49	0,75	Kretingos	Mikoliškių	33	0,30
Kretingos	Vėžaičių	50	0,52	Kretingos	Mikoliškių	34	0,20
Kretingos	Vėžaičių	51	0,10	Kretingos	Mikoliškių	41	0,00
Kretingos	Vėžaičių	55	0,07	Kretingos	Mikoliškių	42	0,22
Kretingos	Vėžaičių	56	0,56	Kretingos	Mikoliškių	43	0,02
Kretingos	Vėžaičių	57	0,40	Kretingos	Mikoliškių	44	0,10
Kretingos	Vėžaičių	58	0,47	Kretingos	Mikoliškių	46	0,61
Kretingos	Vėžaičių	59	0,53	Kretingos	Mikoliškių	47	0,25
Kretingos	Vėžaičių	60	2,04	Kretingos	Mikoliškių	48	0,41
Kretingos	Vėžaičių	165	2,85	Kretingos	Mikoliškių	49	0,19
Kretingos	Vėžaičių	166	2,08	Kretingos	Mikoliškių	889	0,63
Kretingos	Vėžaičių	167	0,17	Kretingos	Mikoliškių	892	0,17
Kretingos	Vėžaičių	168	0,24	Kretingos	Mikoliškių	898	1,25
Kretingos	Vėžaičių	169	0,01	Kretingos	Mikoliškių	900	0,27
Kretingos	Vėžaičių	170	0,44	Kretingos	Mikoliškių	901	0,27
Kretingos	Vėžaičių	171	1,91	Kretingos	Mikoliškių	905	0,02
Kretingos	Vėžaičių	172	1,58	Kretingos	Mikoliškių	906	0,12
Kretingos	Vėžaičių	173	1,09	Kretingos	Vėžaičių	5	0,89
Kretingos	Vėžaičių	174	0,73	Kretingos	Vėžaičių	6	0,05
Kretingos	Vėžaičių	175	0,92	Kretingos	Vėžaičių	9	0,24
Kretingos	Šernų	1	0,75	Kretingos	Vėžaičių	10	0,56
Kretingos	Šernų	2	0,22	Kretingos	Vėžaičių	11	0,76
Kretingos	Šernų	3	0,18	Kretingos	Vėžaičių	12	0,15
Kretingos	Šernų	4	1,13	Kretingos	Vėžaičių	14	0,02
Kretingos	Šernų	5	0,21	Kretingos	Vėžaičių	15	0,39
Kretingos	Šernų	6	0,06	Kretingos	Vėžaičių	17	0,37
Kretingos	Šernų	17	0,12	Kretingos	Vėžaičių	18	0,14
Kretingos	Šernų	18	3,19	Kretingos	Vėžaičių	19	0,38
Kretingos	Šernų	19	2,11	Kretingos	Vėžaičių	20	0,00
Kretingos	Šernų	20	0,11	Kretingos	Vėžaičių	21	0,47
Kretingos	Šernų	22	0,58	Kretingos	Vėžaičių	22	0,20
Kretingos	Šernų	23	0,38	Kretingos	Vėžaičių	23	0,06
Kretingos	Šernų	24	0,17	Kretingos	Vėžaičių	24	0,03
Kretingos	Šernų	25	0,10	Kretingos	Vėžaičių	25	0,57
Kretingos	Šernų	26	0,38	Kretingos	Vėžaičių	26	1,06
Kretingos	Šernų	27	0,40	Kretingos	Vėžaičių	27	0,47
Kretingos	Šernų	28	0,34	Kretingos	Vėžaičių	32	0,34
Kretingos	Šernų	29	0,49	Kretingos	Vėžaičių	33	0,01
Kretingos	Šernų	30	0,25	Kretingos	Vėžaičių	34	0,26
Kretingos	Šernų	31	0,30	Kretingos	Vėžaičių	36	0,04
Kretingos	Šernų	32	0,35	Kretingos	Vėžaičių	39	0,24
Kretingos	Šernų	33	0,22	Kretingos	Vėžaičių	40	0,17
Kretingos	Šernų	34	0,22	Kretingos	Vėžaičių	41	0,00
Kretingos	Šernų	35	0,48	Kretingos	Vėžaičių	42	0,42
Kretingos	Šernų	36	0,18	Kretingos	Vėžaičių	46	0,17

Kretingos	Šernų	37	0,85	Kretingos	Vėžaičių	47	0,19
Kretingos	Šernų	38	0,60	Kretingos	Vėžaičių	49	0,00
Kretingos	Šernų	39	0,61	Kretingos	Vėžaičių	50	0,05
Kretingos	Šernų	40	0,63	Kretingos	Vėžaičių	51	0,09
Kretingos	Šernų	41	0,49	Kretingos	Vėžaičių	55	0,00
Kretingos	Šernų	42	0,26	Kretingos	Vėžaičių	56	0,96
Kretingos	Šernų	43	0,51	Kretingos	Vėžaičių	57	0,10
Kretingos	Šernų	44	0,63	Kretingos	Vėžaičių	58	0,57
Kretingos	Šernų	45	0,00	Kretingos	Vėžaičių	59	0,83
Kretingos	Šernų	46	0,28	Kretingos	Vėžaičių	60	0,72
Kretingos	Šernų	47	0,26	Kretingos	Vėžaičių	165	0,02
Kretingos	Šernų	48	0,42	Kretingos	Vėžaičių	166	0,01
Kretingos	Šernų	49	0,33	Kretingos	Vėžaičių	167	0,01
Kretingos	Šernų	50	0,16	Kretingos	Vėžaičių	168	0,12
Kretingos	Šernų	51	0,53	Kretingos	Vėžaičių	169	0,05
Kretingos	Šernų	52	0,25	Kretingos	Vėžaičių	170	0,06
Kretingos	Šernų	53	0,22	Kretingos	Vėžaičių	172	0,01
Kretingos	Šernų	54	0,47	Kretingos	Vėžaičių	175	0,00
Kretingos	Šernų	55	0,43	Kretingos	Vėžaičių	968	0,01
Kretingos	Šernų	56	0,16	Kretingos	Vėžaičių	970	0,65
Kretingos	Šernų	57	0,37	Kretingos	Vėžaičių	973	0,18
Kretingos	Šernų	58	0,52	Kretingos	Vėžaičių	976	0,00
Kretingos	Šernų	59	0,49	Kretingos	Vėžaičių	977	0,25
Kretingos	Šernų	60	0,04	Kretingos	Vėžaičių	978	0,08
Kretingos	Šernų	61	0,70	Kretingos	Vėžaičių	987	0,12
Kretingos	Šernų	62	0,24	Kretingos	Vėžaičių	1005	0,34
Kretingos	Šernų	63	0,24	Kretingos	Vėžaičių	1006	0,32
Kretingos	Šernų	80	2,22	Kretingos	Šernų	1	0,40
Kretingos	Šernų	81	0,73	Kretingos	Šernų	3	0,02
Kretingos	Šernų	82	0,93	Kretingos	Šernų	4	0,04
Kretingos	Šernų	84	0,50	Kretingos	Šernų	5	0,11
Kretingos	Šernų	85	1,42	Kretingos	Šernų	6	0,09
Kretingos	Šernų	88	0,95	Kretingos	Šernų	17	0,02
Kretingos	Šernų	89	0,95	Kretingos	Šernų	18	0,20
Kretingos	Šernų	90	0,20	Kretingos	Šernų	20	0,60
Kretingos	Šernų	91	0,41	Kretingos	Šernų	21	0,58
Kretingos	Šernų	92	0,94	Kretingos	Šernų	22	0,12
Kretingos	Šernų	132	0,16	Kretingos	Šernų	23	0,02
Kretingos	Šernų	133	0,75	Kretingos	Šernų	24	0,20
Kretingos	Šernų	134	0,53	Kretingos	Šernų	25	0,47
Kretingos	Šernų	138	0,52	Kretingos	Šernų	26	0,12
Kretingos	Šernų	140	0,01	Kretingos	Šernų	27	0,23
Kretingos	Šernų	143	0,15	Kretingos	Šernų	28	0,21
Kretingos	Šernų	146	0,95	Kretingos	Šernų	29	0,02
Kretingos	Šernų	152	0,01	Kretingos	Šernų	30	0,00
Kretingos	Šernų	157	0,02	Kretingos	Šernų	31	0,27
Kretingos	Šernų	158	0,01	Kretingos	Šernų	32	0,42
Kretingos	Šernų	159	0,66	Kretingos	Šernų	33	0,03
Kretingos	Šernų	162	0,95	Kretingos	Šernų	35	0,00
Kretingos	Šernų	163	0,12	Kretingos	Šernų	36	0,34
Kretingos	Šernų	167	0,00	Kretingos	Šernų	37	0,63
Kretingos	Šernų	171	0,81	Kretingos	Šernų	40	0,00
Kretingos	Šernų	172	0,00	Kretingos	Šernų	41	0,06
Kretingos	Šernų	176	0,51	Kretingos	Šernų	42	0,02
Kretingos	Šernų	179	0,14	Kretingos	Šernų	43	0,00
Kretingos	Šernų	180	1,00	Kretingos	Šernų	44	0,07
Kretingos	Šernų	181	0,10	Kretingos	Šernų	45	0,12
Kretingos	Šernų	182	0,13	Kretingos	Šernų	46	0,26
Kretingos	Šernų	183	0,03	Kretingos	Šernų	47	0,28
Kretingos	Šernų	184	0,06	Kretingos	Šernų	51	0,00
Kretingos	Šernų	185	0,04	Kretingos	Šernų	54	0,00
				Kretingos	Šernų	56	0,00
				Kretingos	Šernų	57	0,11
				Kretingos	Šernų	61	0,03

			Kretingos	Šernų	63	0,04
			Kretingos	Šernų	80	0,28
			Kretingos	Šernų	81	0,00
			Kretingos	Šernų	82	0,00
			Kretingos	Šernų	85	0,97
			Kretingos	Šernų	88	0,20
			Kretingos	Šernų	90	0,05
			Kretingos	Šernų	92	0,18
			Kretingos	Šernų	131	0,02
			Kretingos	Šernų	132	0,03
			Kretingos	Šernų	133	0,21
			Kretingos	Šernų	134	0,00
			Kretingos	Šernų	137	0,03
			Kretingos	Šernų	138	0,11
			Kretingos	Šernų	139	0,77
			Kretingos	Šernų	140	0,00
			Kretingos	Šernų	143	0,20
			Kretingos	Šernų	144	0,10
			Kretingos	Šernų	147	0,01
			Kretingos	Šernų	151	0,15
			Kretingos	Šernų	157	0,76
			Kretingos	Šernų	158	0,88
			Kretingos	Šernų	159	0,55
			Kretingos	Šernų	160	0,00
			Kretingos	Šernų	162	0,46
			Kretingos	Šernų	166	1,61
			Kretingos	Šernų	167	1,02
			Kretingos	Šernų	169	0,00
			Kretingos	Šernų	170	0,15
			Kretingos	Šernų	171	0,15
			Kretingos	Šernų	175	1,66
			Kretingos	Šernų	176	0,57
			Kretingos	Šernų	179	0,09
			Kretingos	Šernų	180	0,42
			Kretingos	Šernų	181	0,03
			Kretingos	Šernų	182	0,04
			Kretingos	Šernų	184	1,25
			Kretingos	Šernų	185	0,67
			Kretingos	Šernų	187	0,17
			Kretingos	Šernų	188	0,00
			Kretingos	Šernų	189	0,37
			Kretingos	Šernų	190	0,16
			Kretingos	Šernų	191	0,09
			Kretingos	Šernų	192	0,54
			Kretingos	Šernų	203	0,67
			Kretingos	Šernų	206	0,75
			Kretingos	Šernų	207	0,55
			Kretingos	Šernų	208	0,31
			Kretingos	Šernų	209	0,84
			Kretingos	Šernų	210	2,79
			Kretingos	Šernų	211	2,73
			Kretingos	Šernų	212	0,16
			Kretingos	Šernų	213	0,80
			Kretingos	Šernų	214	0,91
			Kretingos	Šernų	217	0,60
			Kretingos	Šernų	220	0,00
			Kretingos	Šernų	221	0,21
			Kretingos	Šernų	226	0,35
			Kretingos	Šernų	278	0,06
			Kretingos	Šernų	280	0,05
			Kretingos	Šernų	296	0,88
			Kretingos	Šernų	297	0,08
			Kretingos	Šernų	299	0,39
			Kretingos	Šernų	911	0,12

				Kretingos	Šernų	912	0,00
				Kretingos	Šernų	915	0,50
				Kretingos	Šernų	919	0,11
				Kretingos	Šernų	921	0,01
				Kretingos	Šernų	922	0,77
				Kretingos	Šernų	923	1,69
				Kretingos	Šernų	930	0,29
				Kretingos	Šernų	932	0,55
				Kretingos	Šernų	933	0,06
				Kretingos	Šernų	935	2,25
				Kretingos	Šernų	936	0,00
				Kretingos	Šernų	938	0,17
				Kretingos	Šernų	939	0,01
				Kretingos	Šernų	940	0,17
				Kretingos	Šernų	942	0,41
				Kretingos	Šernų	947	0,00
				Kretingos	Šernų	948	0,03
				Kretingos	Šernų	949	0,03
				Kretingos	Šernų	951	0,03
				Kretingos	Šernų	957	0,07
				Kretingos	Šernų	958	0,06
				Kretingos	Šernų	959	0,12
				Kretingos	Šernų	963	0,26
			Viso	172,81		Viso	177,18
13.2 ištaisius valstybinės sklypinės inventorizacijos klaidas ar nustačius schemos rengimo klaidas ir nustatyta tvarka patikslinus LR miškų valstybės kadastro duomenis							
				Rietavo	Judrėnų	45	1,04
				Kretingos	Klaipėdos	16	0,67
				Kretingos	Klaipėdos	814	1,90
				Kretingos	Klaipėdos	815	1,30
				Kretingos	Šernų	950	0,77
				Kretingos	Šernų	963	0,11
						Viso	5,79
13.3. kai miško žemės pavertimas kitomis naudmenomis suplanuotas patvirtintuose detaliuosiuose, specialiuosiuose teritorijų planavimo dokumentuose ar vietovės lygmens bendruosiuose planuose, parengtuose vadovaujantis LR miškų įstatymo 11 straipsnyje nustatytais miško žemės pavertimo kitomis naudmenomis išimtiniais atvejais ir atsižvelgiant į minėtame straipsnyje nustatytus miško žemės pavertimo kitomis naudmenomis apribojimus							
				Kretingos	Šernų	37	0,31
						Viso	0,31
			Viso	172,81		Viso	183,28



Kaišiadorių rajono savivaldybės tikslinamų valstybinės reikšmės miškų plotų aiškinamasis raštas

2016-11-10

Kaunas

Valstybinė miškų tarnyba, vadovaudamasi Valstybinės reikšmės miškų plotų schemų rengimo tvarkos aprašu, patvirtintu Lietuvos Respublikos Vyriausybės 2007 m. gruodžio 19 d. nutarimu Nr. 1369 „Dėl valstybinės reikšmės miškų plotų schemų rengimo tvarkos aprašo patvirtinimo“ bei Aplinkos ministro 2016 m. birželio 15 d. įsakymu Nr. D1-432 „Dėl valstybinės reikšmės miškų plotų schemos tikslinimo“ parengė Kaišiadorių rajono savivaldybės valstybinės reikšmės miškų plotų schemos pakeitimo projektą.

Šis projektas parengtas Kaišiadorių rajono savivaldybės valstybinės reikšmės miškų plotų schemos, patvirtintos Lietuvos Respublikos Vyriausybės 2014 m. birželio 25 d. nutarimu Nr. 600 „Dėl Lietuvos Respublikos Vyriausybės 1997 m. spalio 23 d. nutarimo Nr. 1154 „Dėl valstybinės reikšmės miškų plotų patvirtinimo“ pakeitimo pagrindu bei atsižvelgiant į pateiktą dokumentaciją:

Tikslinimo atvejai pagal Valstybinės reikšmės miškų plotų schemų rengimo tvarkos aprašo 13 punkto nuostatas	Priskiriami valstybinės reikšmės miškų plotai, ha	Išbraukiami iš valstybinės reikšmės miškų plotai, ha	Tikslinimo iniciatoriai pagal Valstybinės reikšmės miškų plotų schemų rengimo tvarkos aprašo 14 punkto nuostatas
13.1 atlikus valstybinę sklypinę miškų inventorizaciją ar miško žemės sklypų kadastrinius matavimus ir jos metu nustatčius valstybinės reikšmės miškų plotų ir jų ribų pokyčius	173.67	176.80	14.1 Valstybinė miškų tarnyba atsižvelgdama į atnaujintus valstybinės sklypinės miškų inventorizacijos ir sklypų kadastrinių matavimų duomenis
13.2 ištaisius valstybinės sklypinės inventorizacijos klaidas ar nustatčius schemos rengimo klaidas ir nustatyta tvarka patikslinus Lietuvos Respublikos miškų valstybės kadastro duomenis	-	0.05	14.1 Valstybinė miškų tarnyba atsižvelgdama į VĮ Valstybinis miškotvarkos institutas 2014-09-24 raštu Nr. S-593 „Dėl Lietuvos Respublikos miškų valstybės kadastro duomenų patikslinimo Kaišiadorių miškų urėdijoje“
	-	0.4	14.1 Valstybinė miškų tarnyba 2015-05-13 duomenų patikrinimo aktu Nr. 892
	-	87.72	14.1 Valstybinė miškų tarnyba duomenų taisymo aktu 2016-08-28 Nr. S-1608-13 (Vadovaujantis Miškų įstatymo 2 straipsnio 8 dalimi viešosios geležinkelio infrastruktūros valdytojo patikėjimo teise valdomuose sklypuose augantys medžiai ir krūmai yra išbraukti iš Lietuvos Respublikos miškų valstybės kadastro)
13.5 kai pateikti pasiūlymai dėl valstybinių miškų įtraukimo į valstybinės reikšmės miškų plotus	711.98	-	14.4 VĮ Kaišiadorių miškų urėdija 2016-10-19 raštu Nr.SD-488 „Dėl Kaišiadorių rajono savivaldybės valstybinės reikšmės schemos tikslinimo“
13.6. kai įgyvendinami valstybei svarbūs projektai pagal teritorijų planavimo valstybinę priežiūrą atliekančios institucijos patikrintus ir teigiamą išvadą gautus valstybei svarbių projektų teritorijų planavimo dokumentus, kuriuose suplanuotas miško žemės pavertimas kitomis naudmenomis	-	2.05	14.5 AB Amber Grid 2016-08-23 raštu Nr. 7-211-1154 „Dėl Vilniaus r., Širvintų r., Kaišiadorių r., Elektrėnų, Marijampolės ir Lazdijų r. savivaldybių valstybinės reikšmės miškų plotų schemų tikslinimo“; vadovaujantis Miškų įstatymo 11 straipsnio 1 dalies 1 punkto nuostata LR Vyriausybės 2016-06-22 nutarimu Nr.629 patvirtinto dujotiekių jungties tarp Lenkijos ir Lietuvos dalies Lietuvos Respublikos teritorijoje specialiojo plano (TPD reg. Nr. T00078751) sprendiniais planuojama miško žemę paversti kitomis naudmenomis IV grupės ūkiniuose miškuose.
Viso:	885.65	267.02	

Kaišiadorių rajono savivaldybėje siūlomas tvirtinti valstybinės reikšmės miškų plotas 22 466,9 ha.

Direktorius

Paulius Zolubas

PRIDEDAMA:

Valstybinės reikšmės miškų plotų pokyčių sąrašas. 14 lapų
Kazimieras Giniūnas, 490 225. k.giniunas@amvmt.lt



Kaišiadorių rajono savivaldybės tikslinamų valstybinės reikšmės miškų plotų aiškinamojo rašto priedas
Valstybinės reikšmės miškų plotų pokyčių sąrašas
2016-11-10

Priskiriami valstybinės reikšmės miškų plotai				Išbraukiami iš valstybinės reikšmės miškų plotai			
Urėdija	Giraininkija	Kvartalas	Plotas, ha	Urėdija	Giraininkija	Kvartalas	Plotas, ha
1	2	3	4	5	6	7	8
Tikslinimo atvejai pagal Valstybinės reikšmės miškų plotų schemų rengimo tvarkos aprašo 13 punkto nuostatas:							
13.1 atlikus valstybinę sklypinę miškų inventurizaciją ar miško žemės sklypų kadastrinius matavimus ir jos metu nustatčius valstybinės reikšmės miškų plotų ir jų ribų pokyčius							
Kaišiadorių	Pravieniškių	1	0,16	Kaišiadorių	Pravieniškių	1	0,00
Kaišiadorių	Pravieniškių	2	0,15	Kaišiadorių	Pravieniškių	3	0,40
Kaišiadorių	Pravieniškių	3	0,10	Kaišiadorių	Pravieniškių	4	0,59
Kaišiadorių	Pravieniškių	4	0,03	Kaišiadorių	Pravieniškių	8	0,66
Kaišiadorių	Pravieniškių	8	0,22	Kaišiadorių	Pravieniškių	9	0,05
Kaišiadorių	Pravieniškių	9	0,23	Kaišiadorių	Pravieniškių	12	0,00
Kaišiadorių	Pravieniškių	12	0,00	Kaišiadorių	Pravieniškių	16	0,11
Kaišiadorių	Pravieniškių	15	0,06	Kaišiadorių	Pravieniškių	20	0,05
Kaišiadorių	Pravieniškių	16	0,03	Kaišiadorių	Pravieniškių	21	0,11
Kaišiadorių	Pravieniškių	20	0,06	Kaišiadorių	Pravieniškių	29	0,13
Kaišiadorių	Pravieniškių	24	0,01	Kaišiadorių	Pravieniškių	30	0,42
Kaišiadorių	Pravieniškių	25	0,14	Kaišiadorių	Pravieniškių	31	0,02
Kaišiadorių	Pravieniškių	28	0,00	Kaišiadorių	Pravieniškių	32	0,04
Kaišiadorių	Pravieniškių	29	0,12	Kaišiadorių	Pravieniškių	33	0,03
Kaišiadorių	Pravieniškių	31	0,18	Kaišiadorių	Pravieniškių	36	0,00
Kaišiadorių	Pravieniškių	32	0,10	Kaišiadorių	Pravieniškių	37	0,04
Kaišiadorių	Pravieniškių	33	0,00	Kaišiadorių	Pravieniškių	51	0,08
Kaišiadorių	Pravieniškių	38	0,01	Kaišiadorių	Pravieniškių	52	0,33
Kaišiadorių	Pravieniškių	45	0,07	Kaišiadorių	Pravieniškių	53	0,56
Kaišiadorių	Pravieniškių	50	0,20	Kaišiadorių	Pravieniškių	77	0,01
Kaišiadorių	Pravieniškių	77	0,00	Kaišiadorių	Pravieniškių	78	0,26
Kaišiadorių	Pravieniškių	78	0,38	Kaišiadorių	Pravieniškių	80	0,01
Kaišiadorių	Pravieniškių	81	0,41	Kaišiadorių	Pravieniškių	81	0,32
Kaišiadorių	Pravieniškių	85	0,08	Kaišiadorių	Pravieniškių	82	0,50
Kaišiadorių	Pravieniškių	86	0,08	Kaišiadorių	Pravieniškių	83	0,25
Kaišiadorių	Pravieniškių	91	0,04	Kaišiadorių	Pravieniškių	87	0,37
Kaišiadorių	Pravieniškių	106	0,33	Kaišiadorių	Pravieniškių	88	0,33
Kaišiadorių	Pravieniškių	107	0,09	Kaišiadorių	Pravieniškių	89	0,24
Kaišiadorių	Pravieniškių	111	0,00	Kaišiadorių	Pravieniškių	90	0,22
Kaišiadorių	Pravieniškių	125	0,72	Kaišiadorių	Pravieniškių	91	0,26
Kaišiadorių	Pravieniškių	126	0,06	Kaišiadorių	Pravieniškių	92	0,35
Kaišiadorių	Pravieniškių	132	0,35	Kaišiadorių	Pravieniškių	106	0,39
Kaišiadorių	Pravieniškių	148	0,21	Kaišiadorių	Pravieniškių	107	0,99
Kaišiadorių	Pravieniškių	164	0,30	Kaišiadorių	Pravieniškių	108	0,22
Kaišiadorių	Pravieniškių	165	0,79	Kaišiadorių	Pravieniškių	109	0,22
Kaišiadorių	Pravieniškių	181	0,01	Kaišiadorių	Pravieniškių	110	0,25
Kaišiadorių	Pravieniškių	196	0,03	Kaišiadorių	Pravieniškių	111	0,15
Kaišiadorių	Pravieniškių	210	0,03	Kaišiadorių	Pravieniškių	125	0,21
Kaišiadorių	Pravieniškių	211	0,01	Kaišiadorių	Pravieniškių	132	0,00
Kaišiadorių	Pravieniškių	311	0,28	Kaišiadorių	Pravieniškių	164	0,55
Kaišiadorių	Pravieniškių	313	0,01	Kaišiadorių	Pravieniškių	201	0,25
Kaišiadorių	Pravieniškių	315	0,12	Kaišiadorių	Pravieniškių	207	0,13
Kaišiadorių	Pravieniškių	316	0,72	Kaišiadorių	Pravieniškių	210	0,00
Kaišiadorių	Pravieniškių	317	1,16	Kaišiadorių	Pravieniškių	219	0,00
Kaišiadorių	Pravieniškių	318	0,23	Kaišiadorių	Pravieniškių	220	0,32
Kaišiadorių	Pravieniškių	320	0,49	Kaišiadorių	Pravieniškių	221	0,31
Kaišiadorių	Pravieniškių	321	0,14	Kaišiadorių	Pravieniškių	311	0,15
Kaišiadorių	Pravieniškių	322	0,32	Kaišiadorių	Pravieniškių	313	0,38
Kaišiadorių	Pravieniškių	323	0,35	Kaišiadorių	Pravieniškių	315	0,48
Kaišiadorių	Pravieniškių	324	0,03	Kaišiadorių	Pravieniškių	316	1,24

1	2	3	4	5	6	7	8
Kaišiadorių	Pravieniškių	326	0,15	Kaišiadorių	Pravieniškių	317	0,26
Kaišiadorių	Pravieniškių	327	0,20	Kaišiadorių	Pravieniškių	318	0,40
Kaišiadorių	Pravieniškių	328	0,08	Kaišiadorių	Pravieniškių	319	0,05
Kaišiadorių	Pravieniškių	329	0,21	Kaišiadorių	Pravieniškių	320	0,75
Kaišiadorių	Pravieniškių	330	0,72	Kaišiadorių	Pravieniškių	321	0,59
Kaišiadorių	Pravieniškių	331	0,34	Kaišiadorių	Pravieniškių	322	0,45
Kaišiadorių	Pravieniškių	332	0,33	Kaišiadorių	Pravieniškių	323	0,91
Kaišiadorių	Pravieniškių	336	0,41	Kaišiadorių	Pravieniškių	324	0,29
Kaišiadorių	Pravieniškių	337	0,12	Kaišiadorių	Pravieniškių	327	0,09
Kaišiadorių	Pravieniškių	342	0,13	Kaišiadorių	Pravieniškių	328	0,25
Kaišiadorių	Pravieniškių	343	0,10	Kaišiadorių	Pravieniškių	329	0,55
Kaišiadorių	Pravieniškių	346	0,15	Kaišiadorių	Pravieniškių	330	0,36
Kaišiadorių	Pravieniškių	347	0,12	Kaišiadorių	Pravieniškių	331	0,61
Kaišiadorių	Pravieniškių	348	0,06	Kaišiadorių	Pravieniškių	332	0,82
Kaišiadorių	Pravieniškių	349	0,91	Kaišiadorių	Pravieniškių	333	0,90
Kaišiadorių	Pravieniškių	350	0,10	Kaišiadorių	Pravieniškių	334	0,66
Kaišiadorių	Pravieniškių	351	0,21	Kaišiadorių	Pravieniškių	335	0,68
Kaišiadorių	Pravieniškių	352	0,06	Kaišiadorių	Pravieniškių	336	0,33
Kaišiadorių	Pravieniškių	353	0,33	Kaišiadorių	Pravieniškių	337	0,90
Kaišiadorių	Pravieniškių	354	0,00	Kaišiadorių	Pravieniškių	341	0,29
Kaišiadorių	Pravieniškių	355	0,14	Kaišiadorių	Pravieniškių	342	1,07
Kaišiadorių	Pravieniškių	356	1,17	Kaišiadorių	Pravieniškių	344	0,47
Kaišiadorių	Pravieniškių	357	0,37	Kaišiadorių	Pravieniškių	345	0,69
Kaišiadorių	Pravieniškių	358	0,17	Kaišiadorių	Pravieniškių	346	0,64
Kaišiadorių	Pravieniškių	361	0,09	Kaišiadorių	Pravieniškių	348	0,24
Kaišiadorių	Pravieniškių	362	1,12	Kaišiadorių	Pravieniškių	349	1,08
Kaišiadorių	Pravieniškių	363	0,38	Kaišiadorių	Pravieniškių	350	0,54
Kaišiadorių	Pravieniškių	365	0,16	Kaišiadorių	Pravieniškių	351	0,13
Kaišiadorių	Pravieniškių	366	0,08	Kaišiadorių	Pravieniškių	352	0,22
Kaišiadorių	Pravieniškių	368	0,86	Kaišiadorių	Pravieniškių	353	0,24
Kaišiadorių	Pravieniškių	369	1,11	Kaišiadorių	Pravieniškių	355	0,30
Kaišiadorių	Pravieniškių	370	2,63	Kaišiadorių	Pravieniškių	356	0,38
Kaišiadorių	Pravieniškių	371	0,02	Kaišiadorių	Pravieniškių	357	0,63
Kaišiadorių	Pravieniškių	372	1,24	Kaišiadorių	Pravieniškių	358	0,04
Kaišiadorių	Pravieniškių	373	1,16	Kaišiadorių	Pravieniškių	361	1,13
Kaišiadorių	Pravieniškių	374	0,56	Kaišiadorių	Pravieniškių	366	0,05
Kaišiadorių	Pravieniškių	375	0,26	Kaišiadorių	Pravieniškių	370	0,32
Kaišiadorių	Pravieniškių	376	1,33	Kaišiadorių	Pravieniškių	371	0,00
Kaišiadorių	Pravieniškių	377	0,49	Kaišiadorių	Pravieniškių	372	0,11
Kaišiadorių	Pravieniškių	378	1,21	Kaišiadorių	Pravieniškių	373	0,34
Kaišiadorių	Pravieniškių	411	0,00	Kaišiadorių	Pravieniškių	374	0,19
Kaišiadorių	Pravieniškių	412	0,02	Kaišiadorių	Pravieniškių	375	1,62
Kaišiadorių	Pravieniškių	511	0,00	Kaišiadorių	Pravieniškių	376	0,63
Kaišiadorių	Pravieniškių	554	1,24	Kaišiadorių	Pravieniškių	377	0,47
Kaišiadorių	Pravieniškių	555	0,01	Kaišiadorių	Pravieniškių	378	0,43
Kaišiadorių	Pravieniškių	556	3,12	Kaišiadorių	Pravieniškių	411	0,19
Kaišiadorių	Pravieniškių	558	0,43	Kaišiadorių	Pravieniškių	412	0,34
Kaišiadorių	Pravieniškių	560	1,91	Kaišiadorių	Pravieniškių	510	0,50
Kaišiadorių	Būdos	65	0,20	Kaišiadorių	Pravieniškių	511	0,00
Kaišiadorių	Būdos	66	0,27	Kaišiadorių	Pravieniškių	512	0,10
Kaišiadorių	Būdos	67	0,00	Kaišiadorių	Pravieniškių	513	0,17
Kaišiadorių	Būdos	97	0,06	Kaišiadorių	Pravieniškių	551	0,65
Kaišiadorių	Būdos	98	0,13	Kaišiadorių	Pravieniškių	552	0,85
Kaišiadorių	Būdos	99	0,08	Kaišiadorių	Pravieniškių	554	1,49
Kaišiadorių	Būdos	112	0,00	Kaišiadorių	Pravieniškių	555	2,25
Kaišiadorių	Būdos	116	0,09	Kaišiadorių	Pravieniškių	556	6,06
Kaišiadorių	Būdos	117	0,01	Kaišiadorių	Pravieniškių	558	2,25
Kaišiadorių	Būdos	118	0,00	Kaišiadorių	Pravieniškių	560	1,19
Kaišiadorių	Būdos	119	0,15	Kaišiadorių	Pravieniškių	585	0,57
Kaišiadorių	Būdos	130	0,00	Kaišiadorių	Pravieniškių	589	0,32
Kaišiadorių	Būdos	131	0,02	Kaišiadorių	Būdos	58	0,12
Kaišiadorių	Būdos	136	0,02	Kaišiadorių	Būdos	59	0,16

1	2	3	4	5	6	7	8
Kaišiadorių	Būdos	139	0,00	Kaišiadorių	Būdos	60	0,86
Kaišiadorių	Būdos	142	0,24	Kaišiadorių	Būdos	61	0,19
Kaišiadorių	Būdos	144	0,01	Kaišiadorių	Būdos	62	0,09
Kaišiadorių	Būdos	145	0,00	Kaišiadorių	Būdos	63	0,10
Kaišiadorių	Būdos	146	0,39	Kaišiadorių	Būdos	64	0,08
Kaišiadorių	Būdos	153	0,02	Kaišiadorių	Būdos	65	0,00
Kaišiadorių	Būdos	156	0,13	Kaišiadorių	Būdos	68	0,15
Kaišiadorių	Būdos	159	0,29	Kaišiadorių	Būdos	69	0,21
Kaišiadorių	Būdos	160	0,42	Kaišiadorių	Būdos	70	0,09
Kaišiadorių	Būdos	161	0,22	Kaišiadorių	Būdos	72	0,00
Kaišiadorių	Būdos	171	0,02	Kaišiadorių	Būdos	93	0,75
Kaišiadorių	Būdos	173	0,14	Kaišiadorių	Būdos	97	0,06
Kaišiadorių	Būdos	174	0,25	Kaišiadorių	Būdos	98	0,05
Kaišiadorių	Būdos	177	0,30	Kaišiadorių	Būdos	112	0,35
Kaišiadorių	Būdos	178	0,02	Kaišiadorių	Būdos	113	0,46
Kaišiadorių	Būdos	186	0,21	Kaišiadorių	Būdos	116	0,11
Kaišiadorių	Būdos	187	0,16	Kaišiadorių	Būdos	117	0,00
Kaišiadorių	Būdos	188	0,04	Kaišiadorių	Būdos	130	0,26
Kaišiadorių	Būdos	189	0,02	Kaišiadorių	Būdos	131	0,22
Kaišiadorių	Būdos	190	0,33	Kaišiadorių	Būdos	136	0,37
Kaišiadorių	Būdos	192	0,20	Kaišiadorių	Būdos	139	0,02
Kaišiadorių	Būdos	193	0,37	Kaišiadorių	Būdos	140	0,48
Kaišiadorių	Būdos	194	0,66	Kaišiadorių	Būdos	145	0,27
Kaišiadorių	Būdos	201	0,05	Kaišiadorių	Būdos	146	1,11
Kaišiadorių	Būdos	207	0,93	Kaišiadorių	Būdos	153	0,32
Kaišiadorių	Būdos	208	0,41	Kaišiadorių	Būdos	154	0,02
Kaišiadorių	Būdos	214	0,15	Kaišiadorių	Būdos	157	0,10
Kaišiadorių	Būdos	216	0,39	Kaišiadorių	Būdos	161	0,18
Kaišiadorių	Būdos	222	0,31	Kaišiadorių	Būdos	171	0,05
Kaišiadorių	Būdos	223	0,58	Kaišiadorių	Būdos	172	0,15
Kaišiadorių	Būdos	225	0,65	Kaišiadorių	Būdos	175	0,00
Kaišiadorių	Būdos	226	0,00	Kaišiadorių	Būdos	177	0,00
Kaišiadorių	Būdos	228	0,02	Kaišiadorių	Būdos	178	0,01
Kaišiadorių	Būdos	233	0,59	Kaišiadorių	Būdos	188	0,06
Kaišiadorių	Būdos	237	0,00	Kaišiadorių	Būdos	189	0,02
Kaišiadorių	Būdos	239	0,48	Kaišiadorių	Būdos	190	0,02
Kaišiadorių	Būdos	240	0,27	Kaišiadorių	Būdos	192	0,02
Kaišiadorių	Būdos	241	0,32	Kaišiadorių	Būdos	193	0,77
Kaišiadorių	Būdos	245	0,15	Kaišiadorių	Būdos	194	0,05
Kaišiadorių	Būdos	248	3,91	Kaišiadorių	Būdos	201	0,31
Kaišiadorių	Būdos	249	0,06	Kaišiadorių	Būdos	203	0,06
Kaišiadorių	Būdos	250	1,12	Kaišiadorių	Būdos	205	0,00
Kaišiadorių	Būdos	252	0,31	Kaišiadorių	Būdos	206	0,46
Kaišiadorių	Būdos	253	0,06	Kaišiadorių	Būdos	207	0,57
Kaišiadorių	Būdos	254	0,29	Kaišiadorių	Būdos	208	1,12
Kaišiadorių	Būdos	255	0,41	Kaišiadorių	Būdos	214	0,02
Kaišiadorių	Būdos	256	0,31	Kaišiadorių	Būdos	215	0,44
Kaišiadorių	Būdos	257	0,28	Kaišiadorių	Būdos	216	1,16
Kaišiadorių	Būdos	258	0,91	Kaišiadorių	Būdos	217	0,13
Kaišiadorių	Būdos	259	0,37	Kaišiadorių	Būdos	222	0,21
Kaišiadorių	Būdos	260	0,46	Kaišiadorių	Būdos	223	0,35
Kaišiadorių	Būdos	261	0,44	Kaišiadorių	Būdos	224	0,00
Kaišiadorių	Būdos	262	0,30	Kaišiadorių	Būdos	225	0,50
Kaišiadorių	Būdos	264	0,01	Kaišiadorių	Būdos	232	0,22
Kaišiadorių	Būdos	269	0,00	Kaišiadorių	Būdos	239	0,00
Kaišiadorių	Būdos	270	0,34	Kaišiadorių	Būdos	246	0,02
Kaišiadorių	Būdos	271	0,02	Kaišiadorių	Būdos	252	0,00
Kaišiadorių	Būdos	276	0,10	Kaišiadorių	Būdos	253	0,28
Kaišiadorių	Būdos	277	0,02	Kaišiadorių	Būdos	254	0,47
Kaišiadorių	Būdos	279	0,09	Kaišiadorių	Būdos	255	0,50
Kaišiadorių	Būdos	280	0,20	Kaišiadorių	Būdos	256	0,27
Kaišiadorių	Būdos	281	0,06	Kaišiadorių	Būdos	258	0,01

1	2	3	4	5	6	7	8
Kaišiadorių	Būdos	282	0,82	Kaišiadorių	Būdos	259	0,15
Kaišiadorių	Būdos	283	1,04	Kaišiadorių	Būdos	260	0,07
Kaišiadorių	Būdos	284	1,00	Kaišiadorių	Būdos	261	0,00
Kaišiadorių	Būdos	293	0,22	Kaišiadorių	Būdos	262	0,34
Kaišiadorių	Būdos	294	0,00	Kaišiadorių	Būdos	264	0,22
Kaišiadorių	Būdos	295	0,99	Kaišiadorių	Būdos	265	0,10
Kaišiadorių	Būdos	296	1,14	Kaišiadorių	Būdos	270	0,07
Kaišiadorių	Būdos	297	0,97	Kaišiadorių	Būdos	276	0,13
Kaišiadorių	Būdos	298	0,00	Kaišiadorių	Būdos	277	0,47
Kaišiadorių	Būdos	304	0,01	Kaišiadorių	Būdos	278	0,84
Kaišiadorių	Būdos	305	1,45	Kaišiadorių	Būdos	279	0,03
Kaišiadorių	Būdos	307	0,24	Kaišiadorių	Būdos	282	0,15
Kaišiadorių	Būdos	308	0,99	Kaišiadorių	Būdos	294	0,00
Kaišiadorių	Būdos	309	0,37	Kaišiadorių	Būdos	297	0,04
Kaišiadorių	Būdos	380	0,57	Kaišiadorių	Būdos	303	0,01
Kaišiadorių	Būdos	381	0,03	Kaišiadorių	Būdos	304	0,14
Kaišiadorių	Būdos	382	0,03	Kaišiadorių	Būdos	307	0,00
Kaišiadorių	Būdos	383	0,25	Kaišiadorių	Būdos	308	0,00
Kaišiadorių	Būdos	384	0,17	Kaišiadorių	Būdos	309	0,06
Kaišiadorių	Būdos	385	0,01	Kaišiadorių	Būdos	310	0,10
Kaišiadorių	Būdos	386	0,92	Kaišiadorių	Būdos	380	0,00
Kaišiadorių	Būdos	387	0,50	Kaišiadorių	Būdos	384	0,00
Kaišiadorių	Būdos	388	0,16	Kaišiadorių	Būdos	385	0,00
Kaišiadorių	Būdos	389	0,27	Kaišiadorių	Būdos	390	0,00
Kaišiadorių	Būdos	390	0,06	Kaišiadorių	Būdos	418	0,34
Kaišiadorių	Būdos	391	0,02	Kaišiadorių	Būdos	420	0,04
Kaišiadorių	Būdos	418	0,08	Kaišiadorių	Būdos	422	0,48
Kaišiadorių	Būdos	419	0,24	Kaišiadorių	Būdos	423	0,00
Kaišiadorių	Būdos	420	0,02	Kaišiadorių	Būdos	424	1,03
Kaišiadorių	Būdos	422	0,00	Kaišiadorių	Būdos	425	1,20
Kaišiadorių	Būdos	423	0,02	Kaišiadorių	Būdos	426	0,84
Kaišiadorių	Būdos	424	0,16	Kaišiadorių	Būdos	427	0,64
Kaišiadorių	Būdos	425	0,00	Kaišiadorių	Būdos	428	0,70
Kaišiadorių	Būdos	427	0,05	Kaišiadorių	Būdos	571	0,02
Kaišiadorių	Būdos	428	0,00	Kaišiadorių	Būdos	573	0,03
Kaišiadorių	Palomenės	4	0,00	Kaišiadorių	Būdos	576	0,07
Kaišiadorių	Palomenės	8	0,00	Kaišiadorių	Būdos	577	0,00
Kaišiadorių	Palomenės	11	0,00	Kaišiadorių	Palomenės	4	0,00
Kaišiadorių	Palomenės	14	0,00	Kaišiadorių	Palomenės	8	0,00
Kaišiadorių	Palomenės	16	0,00	Kaišiadorių	Palomenės	15	0,00
Kaišiadorių	Palomenės	18	0,00	Kaišiadorių	Palomenės	21	0,06
Kaišiadorių	Palomenės	19	0,10	Kaišiadorių	Palomenės	22	0,06
Kaišiadorių	Palomenės	20	0,21	Kaišiadorių	Palomenės	24	0,11
Kaišiadorių	Palomenės	21	0,08	Kaišiadorių	Palomenės	27	0,00
Kaišiadorių	Palomenės	22	0,06	Kaišiadorių	Palomenės	28	0,00
Kaišiadorių	Palomenės	23	0,02	Kaišiadorių	Palomenės	29	0,00
Kaišiadorių	Palomenės	24	0,22	Kaišiadorių	Palomenės	31	0,00
Kaišiadorių	Palomenės	26	0,23	Kaišiadorių	Palomenės	32	0,00
Kaišiadorių	Palomenės	27	0,05	Kaišiadorių	Palomenės	33	0,08
Kaišiadorių	Palomenės	28	0,10	Kaišiadorių	Palomenės	34	0,04
Kaišiadorių	Palomenės	30	0,11	Kaišiadorių	Palomenės	36	0,31
Kaišiadorių	Palomenės	31	0,04	Kaišiadorių	Palomenės	42	0,20
Kaišiadorių	Palomenės	32	0,02	Kaišiadorių	Palomenės	70	0,08
Kaišiadorių	Palomenės	33	0,10	Kaišiadorių	Palomenės	74	0,00
Kaišiadorių	Palomenės	34	0,20	Kaišiadorių	Palomenės	189	0,39
Kaišiadorių	Palomenės	35	0,09	Kaišiadorių	Palomenės	195	0,01
Kaišiadorių	Palomenės	37	0,41	Kaišiadorių	Palomenės	203	0,50
Kaišiadorių	Palomenės	74	0,02	Kaišiadorių	Palomenės	207	0,30
Kaišiadorių	Palomenės	180	0,32	Kaišiadorių	Palomenės	209	0,07
Kaišiadorių	Palomenės	189	0,12	Kaišiadorių	Palomenės	219	0,38
Kaišiadorių	Palomenės	190	0,25	Kaišiadorių	Palomenės	227	0,11
Kaišiadorių	Palomenės	191	0,42	Kaišiadorių	Palomenės	240	0,64

1	2	3	4	5	6	7	8
Kaišiadorių	Palomenės	195	0,15	Kaišiadorių	Palomenės	245	0,10
Kaišiadorių	Palomenės	203	0,11	Kaišiadorių	Palomenės	246	0,02
Kaišiadorių	Palomenės	206	0,03	Kaišiadorių	Palomenės	247	0,14
Kaišiadorių	Palomenės	207	0,42	Kaišiadorių	Palomenės	262	0,21
Kaišiadorių	Palomenės	209	0,07	Kaišiadorių	Palomenės	265	0,34
Kaišiadorių	Palomenės	219	0,02	Kaišiadorių	Palomenės	268	0,28
Kaišiadorių	Palomenės	223	0,10	Kaišiadorių	Palomenės	281	0,14
Kaišiadorių	Palomenės	224	0,08	Kaišiadorių	Palomenės	284	0,17
Kaišiadorių	Palomenės	225	0,14	Kaišiadorių	Palomenės	286	0,09
Kaišiadorių	Palomenės	226	0,10	Kaišiadorių	Palomenės	287	0,12
Kaišiadorių	Palomenės	227	0,07	Kaišiadorių	Palomenės	293	0,16
Kaišiadorių	Palomenės	240	0,06	Kaišiadorių	Palomenės	294	0,01
Kaišiadorių	Palomenės	244	0,00	Kaišiadorių	Palomenės	295	0,06
Kaišiadorių	Palomenės	245	0,06	Kaišiadorių	Palomenės	298	0,01
Kaišiadorių	Palomenės	247	0,06	Kaišiadorių	Palomenės	300	0,07
Kaišiadorių	Palomenės	262	0,11	Kaišiadorių	Palomenės	304	0,04
Kaišiadorių	Palomenės	264	0,05	Kaišiadorių	Palomenės	305	0,09
Kaišiadorių	Palomenės	265	0,01	Kaišiadorių	Palomenės	313	0,00
Kaišiadorių	Palomenės	266	0,00	Kaišiadorių	Palomenės	320	0,00
Kaišiadorių	Palomenės	281	0,33	Kaišiadorių	Palomenės	323	0,00
Kaišiadorių	Palomenės	284	0,00	Kaišiadorių	Palomenės	324	0,00
Kaišiadorių	Palomenės	285	0,12	Kaišiadorių	Palomenės	325	0,00
Kaišiadorių	Palomenės	293	0,00	Kaišiadorių	Palomenės	327	0,00
Kaišiadorių	Palomenės	294	0,00	Kaišiadorių	Palomenės	334	0,01
Kaišiadorių	Palomenės	295	0,02	Kaišiadorių	Palomenės	340	0,01
Kaišiadorių	Palomenės	296	0,06	Kaišiadorių	Palomenės	346	0,08
Kaišiadorių	Palomenės	297	0,13	Kaišiadorių	Palomenės	363	0,01
Kaišiadorių	Palomenės	298	0,16	Kaišiadorių	Palomenės	364	0,08
Kaišiadorių	Palomenės	300	0,22	Kaišiadorių	Palomenės	431	1,62
Kaišiadorių	Palomenės	301	0,23	Kaišiadorių	Palomenės	432	0,20
Kaišiadorių	Palomenės	302	0,14	Kaišiadorių	Palomenės	434	0,19
Kaišiadorių	Palomenės	303	0,18	Kaišiadorių	Palomenės	435	0,00
Kaišiadorių	Palomenės	304	0,11	Kaišiadorių	Palomenės	436	0,00
Kaišiadorių	Palomenės	305	0,00	Kaišiadorių	Palomenės	438	0,25
Kaišiadorių	Palomenės	306	0,00	Kaišiadorių	Palomenės	440	0,56
Kaišiadorių	Palomenės	307	0,00	Kaišiadorių	Palomenės	441	0,02
Kaišiadorių	Palomenės	309	0,00	Kaišiadorių	Palomenės	442	0,03
Kaišiadorių	Palomenės	312	0,00	Kaišiadorių	Palomenės	443	0,00
Kaišiadorių	Palomenės	319	0,25	Kaišiadorių	Palomenės	447	0,03
Kaišiadorių	Palomenės	323	0,00	Kaišiadorių	Palomenės	448	0,15
Kaišiadorių	Palomenės	329	0,17	Kaišiadorių	Palomenės	450	0,00
Kaišiadorių	Palomenės	333	0,09	Kaišiadorių	Palomenės	454	0,30
Kaišiadorių	Palomenės	335	0,10	Kaišiadorių	Palomenės	455	0,00
Kaišiadorių	Palomenės	338	0,19	Kaišiadorių	Palomenės	456	0,00
Kaišiadorių	Palomenės	341	0,00	Kaišiadorių	Palomenės	457	0,00
Kaišiadorių	Palomenės	342	0,19	Kaišiadorių	Palomenės	458	0,00
Kaišiadorių	Palomenės	343	0,06	Kaišiadorių	Palomenės	459	0,00
Kaišiadorių	Palomenės	344	0,11	Kaišiadorių	Palomenės	460	0,01
Kaišiadorių	Palomenės	345	0,04	Kaišiadorių	Palomenės	601	3,07
Kaišiadorių	Palomenės	347	0,00	Kaišiadorių	Paparčių	3	0,22
Kaišiadorių	Palomenės	349	0,00	Kaišiadorių	Paparčių	4	0,37
Kaišiadorių	Palomenės	350	0,00	Kaišiadorių	Paparčių	8	0,49
Kaišiadorių	Palomenės	352	1,12	Kaišiadorių	Paparčių	12	0,21
Kaišiadorių	Palomenės	353	0,57	Kaišiadorių	Paparčių	23	0,08
Kaišiadorių	Palomenės	354	0,02	Kaišiadorių	Paparčių	30	0,01
Kaišiadorių	Palomenės	355	1,21	Kaišiadorių	Paparčių	33	0,14
Kaišiadorių	Palomenės	357	0,28	Kaišiadorių	Paparčių	43	0,00
Kaišiadorių	Palomenės	358	0,30	Kaišiadorių	Paparčių	44	0,21
Kaišiadorių	Palomenės	359	0,37	Kaišiadorių	Paparčių	51	0,00
Kaišiadorių	Palomenės	360	0,13	Kaišiadorių	Paparčių	56	0,30
Kaišiadorių	Palomenės	361	0,04	Kaišiadorių	Paparčių	66	0,20
Kaišiadorių	Palomenės	362	0,04	Kaišiadorių	Paparčių	75	0,04

1	2	3	4	5	6	7	8
Kaišiadorių	Palomenės	363	0,02	Kaišiadorių	Paparčių	78	0,01
Kaišiadorių	Palomenės	364	0,73	Kaišiadorių	Paparčių	80	0,01
Kaišiadorių	Palomenės	431	0,29	Kaišiadorių	Paparčių	89	0,05
Kaišiadorių	Palomenės	454	0,02	Kaišiadorių	Paparčių	90	0,09
Kaišiadorių	Palomenės	455	0,00	Kaišiadorių	Paparčių	92	0,01
Kaišiadorių	Palomenės	457	0,00	Kaišiadorių	Paparčių	104	0,04
Kaišiadorių	Palomenės	458	0,00	Kaišiadorių	Paparčių	114	0,13
Kaišiadorių	Palomenės	459	0,00	Kaišiadorių	Paparčių	122	0,01
Kaišiadorių	Palomenės	460	0,02	Kaišiadorių	Paparčių	123	0,13
Kaišiadorių	Palomenės	601	0,22	Kaišiadorių	Paparčių	124	0,08
Kaišiadorių	Paparčių	1	0,54	Kaišiadorių	Paparčių	155	0,00
Kaišiadorių	Paparčių	2	0,73	Kaišiadorių	Paparčių	158	0,04
Kaišiadorių	Paparčių	3	0,95	Kaišiadorių	Paparčių	168	0,00
Kaišiadorių	Paparčių	4	0,11	Kaišiadorių	Paparčių	169	0,01
Kaišiadorių	Paparčių	5	0,41	Kaišiadorių	Paparčių	172	0,00
Kaišiadorių	Paparčių	6	0,27	Kaišiadorių	Paparčių	175	0,00
Kaišiadorių	Paparčių	7	0,39	Kaišiadorių	Paparčių	184	0,02
Kaišiadorių	Paparčių	8	0,04	Kaišiadorių	Paparčių	489	0,00
Kaišiadorių	Paparčių	9	0,08	Kaišiadorių	Paparčių	490	0,47
Kaišiadorių	Paparčių	11	0,09	Kaišiadorių	Paparčių	504	0,84
Kaišiadorių	Paparčių	12	0,55	Kaišiadorių	Paparčių	505	0,11
Kaišiadorių	Paparčių	13	0,04	Kaišiadorių	Paparčių	506	0,60
Kaišiadorių	Paparčių	14	0,11	Kaišiadorių	Paparčių	513	0,37
Kaišiadorių	Paparčių	30	0,05	Kaišiadorių	Paparčių	520	0,06
Kaišiadorių	Paparčių	31	0,22	Kaišiadorių	Paparčių	522	0,02
Kaišiadorių	Paparčių	32	0,15	Kaišiadorių	Paparčių	524	0,20
Kaišiadorių	Paparčių	41	0,51	Kaišiadorių	Paparčių	531	0,19
Kaišiadorių	Paparčių	42	0,37	Kaišiadorių	Paparčių	532	1,16
Kaišiadorių	Paparčių	43	0,11	Kaišiadorių	Paparčių	533	1,41
Kaišiadorių	Paparčių	51	0,19	Kaišiadorių	Paparčių	534	0,40
Kaišiadorių	Paparčių	52	0,23	Kaišiadorių	Paparčių	535	0,23
Kaišiadorių	Paparčių	53	0,96	Kaišiadorių	Paparčių	536	0,12
Kaišiadorių	Paparčių	54	0,52	Kaišiadorių	Paparčių	537	0,82
Kaišiadorių	Paparčių	63	0,00	Kaišiadorių	Paparčių	546	0,43
Kaišiadorių	Paparčių	74	1,30	Kaišiadorių	Žiežmarių	1	0,08
Kaišiadorių	Paparčių	75	0,70	Kaišiadorių	Žiežmarių	2	0,28
Kaišiadorių	Paparčių	76	0,00	Kaišiadorių	Žiežmarių	3	0,07
Kaišiadorių	Paparčių	78	1,15	Kaišiadorių	Žiežmarių	5	0,11
Kaišiadorių	Paparčių	79	0,01	Kaišiadorių	Žiežmarių	6	0,01
Kaišiadorių	Paparčių	90	0,01	Kaišiadorių	Žiežmarių	7	0,18
Kaišiadorių	Paparčių	91	0,13	Kaišiadorių	Žiežmarių	9	0,56
Kaišiadorių	Paparčių	92	1,20	Kaišiadorių	Žiežmarių	10	0,01
Kaišiadorių	Paparčių	93	0,08	Kaišiadorių	Žiežmarių	11	0,10
Kaišiadorių	Paparčių	103	0,37	Kaišiadorių	Žiežmarių	12	0,17
Kaišiadorių	Paparčių	104	0,24	Kaišiadorių	Žiežmarių	13	0,17
Kaišiadorių	Paparčių	113	0,44	Kaišiadorių	Žiežmarių	14	0,06
Kaišiadorių	Paparčių	114	0,19	Kaišiadorių	Žiežmarių	15	0,10
Kaišiadorių	Paparčių	123	0,27	Kaišiadorių	Žiežmarių	16	0,60
Kaišiadorių	Paparčių	124	0,17	Kaišiadorių	Žiežmarių	17	0,17
Kaišiadorių	Paparčių	134	0,00	Kaišiadorių	Žiežmarių	18	0,21
Kaišiadorių	Paparčių	154	0,00	Kaišiadorių	Žiežmarių	19	0,07
Kaišiadorių	Paparčių	155	0,00	Kaišiadorių	Žiežmarių	20	0,02
Kaišiadorių	Paparčių	156	0,00	Kaišiadorių	Žiežmarių	23	0,09
Kaišiadorių	Paparčių	157	0,00	Kaišiadorių	Žiežmarių	33	0,81
Kaišiadorių	Paparčių	158	0,00	Kaišiadorių	Žiežmarių	37	0,07
Kaišiadorių	Paparčių	159	0,00	Kaišiadorių	Žiežmarių	40	0,00
Kaišiadorių	Paparčių	160	0,04	Kaišiadorių	Žiežmarių	41	0,89
Kaišiadorių	Paparčių	161	0,03	Kaišiadorių	Žiežmarių	47	0,17
Kaišiadorių	Paparčių	163	0,06	Kaišiadorių	Žiežmarių	51	0,19
Kaišiadorių	Paparčių	164	0,01	Kaišiadorių	Žiežmarių	52	0,51
Kaišiadorių	Paparčių	165	0,00	Kaišiadorių	Žiežmarių	55	0,65
Kaišiadorių	Paparčių	166	0,01	Kaišiadorių	Žiežmarių	61	0,21

1	2	3	4	5	6	7	8
Kaišiadorių	Paparčių	167	0,40	Kaišiadorių	Žiežmarių	62	0,25
Kaišiadorių	Paparčių	170	0,01	Kaišiadorių	Žiežmarių	63	0,33
Kaišiadorių	Paparčių	171	0,15	Kaišiadorių	Žiežmarių	64	0,15
Kaišiadorių	Paparčių	172	0,11	Kaišiadorių	Žiežmarių	65	0,02
Kaišiadorių	Paparčių	173	0,21	Kaišiadorių	Žiežmarių	66	0,41
Kaišiadorių	Paparčių	174	0,03	Kaišiadorių	Žiežmarių	67	0,09
Kaišiadorių	Paparčių	175	0,63	Kaišiadorių	Žiežmarių	68	0,36
Kaišiadorių	Paparčių	176	0,01	Kaišiadorių	Žiežmarių	69	0,43
Kaišiadorių	Paparčių	177	0,32	Kaišiadorių	Žiežmarių	70	0,34
Kaišiadorių	Paparčių	178	0,03	Kaišiadorių	Žiežmarių	71	0,00
Kaišiadorių	Paparčių	179	0,06	Kaišiadorių	Žiežmarių	74	0,22
Kaišiadorių	Paparčių	180	0,03	Kaišiadorių	Žiežmarių	75	0,08
Kaišiadorių	Paparčių	182	0,08	Kaišiadorių	Žiežmarių	76	0,10
Kaišiadorių	Paparčių	183	0,78	Kaišiadorių	Žiežmarių	77	0,36
Kaišiadorių	Paparčių	184	0,13	Kaišiadorių	Žiežmarių	80	0,09
Kaišiadorių	Paparčių	185	0,14	Kaišiadorių	Žiežmarių	81	0,03
Kaišiadorių	Paparčių	186	2,55	Kaišiadorių	Žiežmarių	83	0,01
Kaišiadorių	Paparčių	187	1,71	Kaišiadorių	Žiežmarių	84	0,37
Kaišiadorių	Paparčių	490	0,64	Kaišiadorių	Žiežmarių	88	0,00
Kaišiadorių	Paparčių	506	0,07	Kaišiadorių	Žiežmarių	90	0,04
Kaišiadorių	Paparčių	531	0,00	Kaišiadorių	Žiežmarių	103	0,05
Kaišiadorių	Paparčių	532	0,00	Kaišiadorių	Žiežmarių	104	0,01
Kaišiadorių	Paparčių	533	0,01	Kaišiadorių	Žiežmarių	111	0,05
Kaišiadorių	Paparčių	534	0,00	Kaišiadorių	Žiežmarių	113	0,02
Kaišiadorių	Žiežmarių	1	0,66	Kaišiadorių	Žiežmarių	117	0,03
Kaišiadorių	Žiežmarių	2	0,19	Kaišiadorių	Žiežmarių	119	0,00
Kaišiadorių	Žiežmarių	3	0,23	Kaišiadorių	Žiežmarių	120	0,36
Kaišiadorių	Žiežmarių	4	0,02	Kaišiadorių	Žiežmarių	124	0,30
Kaišiadorių	Žiežmarių	5	0,01	Kaišiadorių	Žiežmarių	127	0,31
Kaišiadorių	Žiežmarių	6	0,23	Kaišiadorių	Žiežmarių	128	0,02
Kaišiadorių	Žiežmarių	8	0,08	Kaišiadorių	Žiežmarių	129	0,14
Kaišiadorių	Žiežmarių	12	0,28	Kaišiadorių	Žiežmarių	130	0,11
Kaišiadorių	Žiežmarių	13	0,03	Kaišiadorių	Žiežmarių	134	0,25
Kaišiadorių	Žiežmarių	14	0,26	Kaišiadorių	Žiežmarių	135	0,00
Kaišiadorių	Žiežmarių	16	0,00	Kaišiadorių	Žiežmarių	136	0,18
Kaišiadorių	Žiežmarių	17	0,69	Kaišiadorių	Žiežmarių	138	0,01
Kaišiadorių	Žiežmarių	18	0,21	Kaišiadorių	Žiežmarių	139	0,09
Kaišiadorių	Žiežmarių	19	0,76	Kaišiadorių	Žiežmarių	140	0,15
Kaišiadorių	Žiežmarių	20	0,12	Kaišiadorių	Žiežmarių	143	0,00
Kaišiadorių	Žiežmarių	23	0,17	Kaišiadorių	Žiežmarių	144	0,08
Kaišiadorių	Žiežmarių	24	0,24	Kaišiadorių	Žiežmarių	148	0,05
Kaišiadorių	Žiežmarių	25	0,30	Kaišiadorių	Žiežmarių	149	0,00
Kaišiadorių	Žiežmarių	26	0,00	Kaišiadorių	Žiežmarių	151	0,00
Kaišiadorių	Žiežmarių	30	0,57	Kaišiadorių	Žiežmarių	156	0,00
Kaišiadorių	Žiežmarių	38	0,52	Kaišiadorių	Žiežmarių	158	0,00
Kaišiadorių	Žiežmarių	45	0,18	Kaišiadorių	Žiežmarių	161	0,00
Kaišiadorių	Žiežmarių	46	0,01	Kaišiadorių	Žiežmarių	162	0,06
Kaišiadorių	Žiežmarių	48	0,19	Kaišiadorių	Žiežmarių	163	0,00
Kaišiadorių	Žiežmarių	50	0,02	Kaišiadorių	Žiežmarių	164	0,00
Kaišiadorių	Žiežmarių	51	0,45	Kaišiadorių	Žiežmarių	165	0,07
Kaišiadorių	Žiežmarių	52	0,00	Kaišiadorių	Žiežmarių	169	0,09
Kaišiadorių	Žiežmarių	54	0,10	Kaišiadorių	Žiežmarių	171	0,01
Kaišiadorių	Žiežmarių	61	0,06	Kaišiadorių	Žiežmarių	602	0,98
Kaišiadorių	Žiežmarių	62	0,21	Kaišiadorių	Žiežmarių	603	2,83
Kaišiadorių	Žiežmarių	63	0,77	Kaišiadorių	Žiežmarių	604	0,33
Kaišiadorių	Žiežmarių	64	0,17	Kaišiadorių	Žiežmarių	605	0,53
Kaišiadorių	Žiežmarių	65	0,25	Kaišiadorių	Žiežmarių	607	0,31
Kaišiadorių	Žiežmarių	66	0,32	Kaišiadorių	Žiežmarių	608	0,14
Kaišiadorių	Žiežmarių	67	0,94	Kaišiadorių	Žiežmarių	616	0,07
Kaišiadorių	Žiežmarių	68	0,13	Kaišiadorių	Žiežmarių	617	0,23
Kaišiadorių	Žiežmarių	69	0,42	Kaišiadorių	Žiežmarių	620	0,00
Kaišiadorių	Žiežmarių	70	1,08	Kaišiadorių	Žiežmarių	625	0,93

1	2	3	4	5	6	7	8
Kaišiadorių	Žiežmarių	73	0,16	Kaišiadorių	Žiežmarių	630	0,00
Kaišiadorių	Žiežmarių	74	0,34	Kaišiadorių	Žiežmarių	631	1,34
Kaišiadorių	Žiežmarių	77	0,80	Kaišiadorių	Žiežmarių	632	0,58
Kaišiadorių	Žiežmarių	78	0,05	Kaišiadorių	Žiežmarių	633	0,00
Kaišiadorių	Žiežmarių	79	0,11	Kaišiadorių	Žiežmarių	635	0,00
Kaišiadorių	Žiežmarių	81	0,18	Kaišiadorių	Žiežmarių	636	0,12
Kaišiadorių	Žiežmarių	82	0,86	Kaišiadorių	Žiežmarių	638	0,00
Kaišiadorių	Žiežmarių	84	0,07	Kaišiadorių	Žiežmarių	639	0,00
Kaišiadorių	Žiežmarių	85	0,38	Kaišiadorių	Žiežmarių	721	0,87
Kaišiadorių	Žiežmarių	86	0,06	Kaišiadorių	Žiežmarių	722	0,16
Kaišiadorių	Žiežmarių	89	0,72	Kaišiadorių	Žiežmarių	731	0,02
Kaišiadorių	Žiežmarių	101	0,13	Kaišiadorių	Žiežmarių	733	1,35
Kaišiadorių	Žiežmarių	102	0,60	Kaišiadorių	Žiežmarių	735	0,00
Kaišiadorių	Žiežmarių	103	0,54	Kaišiadorių	Žiežmarių	737	0,89
Kaišiadorių	Žiežmarių	104	0,39	Kaišiadorių	Žiežmarių	739	0,05
Kaišiadorių	Žiežmarių	110	0,09	Kaišiadorių	Žiežmarių	740	0,05
Kaišiadorių	Žiežmarių	111	0,74	Kaišiadorių	Žiežmarių	742	0,03
Kaišiadorių	Žiežmarių	112	0,30	Kaišiadorių	Žiežmarių	744	0,46
Kaišiadorių	Žiežmarių	113	0,33	Kaišiadorių	Žiežmarių	757	0,63
Kaišiadorių	Žiežmarių	114	0,31	Kaišiadorių	Žiežmarių	758	0,01
Kaišiadorių	Žiežmarių	115	0,09	Kaišiadorių	Žiežmarių	759	0,12
Kaišiadorių	Žiežmarių	116	0,02	Kaišiadorių	Žiežmarių	762	0,59
Kaišiadorių	Žiežmarių	117	0,03	Kaišiadorių	Žiežmarių	764	0,31
Kaišiadorių	Žiežmarių	118	0,35	Kaišiadorių	Žiežmarių	765	0,45
Kaišiadorių	Žiežmarių	119	0,03	Kaišiadorių	Žiežmarių	778	0,30
Kaišiadorių	Žiežmarių	120	0,19	Kaišiadorių	Žiežmarių	779	0,58
Kaišiadorių	Žiežmarių	121	0,00	Kaišiadorių	Žiežmarių	901	0,49
Kaišiadorių	Žiežmarių	122	0,13	Kaišiadorių	Kruonio	1	5,79
Kaišiadorių	Žiežmarių	124	0,19	Kaišiadorių	Kruonio	2	1,15
Kaišiadorių	Žiežmarių	125	0,01	Kaišiadorių	Kruonio	8	0,00
Kaišiadorių	Žiežmarių	126	0,02	Kaišiadorių	Kruonio	11	0,59
Kaišiadorių	Žiežmarių	127	0,05	Kaišiadorių	Kruonio	12	0,00
Kaišiadorių	Žiežmarių	128	0,06	Kaišiadorių	Kruonio	13	0,54
Kaišiadorių	Žiežmarių	129	0,14	Kaišiadorių	Kruonio	15	0,04
Kaišiadorių	Žiežmarių	130	0,34	Kaišiadorių	Kruonio	16	0,01
Kaišiadorių	Žiežmarių	131	0,10	Kaišiadorių	Kruonio	22	0,13
Kaišiadorių	Žiežmarių	134	0,15	Kaišiadorių	Kruonio	23	0,00
Kaišiadorių	Žiežmarių	135	0,04	Kaišiadorių	Kruonio	24	0,75
Kaišiadorių	Žiežmarių	136	0,19	Kaišiadorių	Kruonio	26	0,46
Kaišiadorių	Žiežmarių	137	0,13	Kaišiadorių	Kruonio	27	0,21
Kaišiadorių	Žiežmarių	138	0,28	Kaišiadorių	Kruonio	30	0,02
Kaišiadorių	Žiežmarių	139	0,33	Kaišiadorių	Kruonio	31	0,03
Kaišiadorių	Žiežmarių	140	0,04	Kaišiadorių	Kruonio	32	0,10
Kaišiadorių	Žiežmarių	141	0,00	Kaišiadorių	Kruonio	33	0,00
Kaišiadorių	Žiežmarių	142	0,01	Kaišiadorių	Kruonio	36	0,02
Kaišiadorių	Žiežmarių	143	0,02	Kaišiadorių	Kruonio	40	0,03
Kaišiadorių	Žiežmarių	144	0,10	Kaišiadorių	Kruonio	42	0,09
Kaišiadorių	Žiežmarių	145	0,04	Kaišiadorių	Kruonio	44	0,26
Kaišiadorių	Žiežmarių	148	0,10	Kaišiadorių	Kruonio	51	0,32
Kaišiadorių	Žiežmarių	149	0,36	Kaišiadorių	Kruonio	52	0,10
Kaišiadorių	Žiežmarių	151	0,00	Kaišiadorių	Kruonio	56	0,00
Kaišiadorių	Žiežmarių	152	0,07	Kaišiadorių	Kruonio	57	0,51
Kaišiadorių	Žiežmarių	153	0,02	Kaišiadorių	Kruonio	58	0,41
Kaišiadorių	Žiežmarių	154	0,00	Kaišiadorių	Kruonio	60	0,51
Kaišiadorių	Žiežmarių	155	0,03	Kaišiadorių	Kruonio	61	0,21
Kaišiadorių	Žiežmarių	156	0,00	Kaišiadorių	Kruonio	62	0,21
Kaišiadorių	Žiežmarių	158	0,00	Kaišiadorių	Kruonio	63	0,01
Kaišiadorių	Žiežmarių	159	0,15	Kaišiadorių	Kruonio	64	0,01
Kaišiadorių	Žiežmarių	160	0,20	Kaišiadorių	Kruonio	65	0,03
Kaišiadorių	Žiežmarių	161	0,01	Kaišiadorių	Kruonio	68	0,04
Kaišiadorių	Žiežmarių	162	0,05	Kaišiadorių	Kruonio	69	0,22
Kaišiadorių	Žiežmarių	163	0,27	Kaišiadorių	Kruonio	70	0,10

1	2	3	4	5	6	7	8
Kaišiadorių	Žiežmarių	164	0,40	Kaišiadorių	Kruonio	74	0,06
Kaišiadorių	Žiežmarių	165	0,35	Kaišiadorių	Kruonio	75	0,31
Kaišiadorių	Žiežmarių	166	0,02	Kaišiadorių	Kruonio	77	0,01
Kaišiadorių	Žiežmarių	168	0,66	Kaišiadorių	Kruonio	81	0,06
Kaišiadorių	Žiežmarių	169	0,04	Kaišiadorių	Kruonio	83	0,02
Kaišiadorių	Žiežmarių	170	0,21	Kaišiadorių	Kruonio	84	0,03
Kaišiadorių	Žiežmarių	171	0,23	Kaišiadorių	Kruonio	85	0,05
Kaišiadorių	Žiežmarių	603	0,02	Kaišiadorių	Kruonio	86	0,01
Kaišiadorių	Žiežmarių	614	0,12	Kaišiadorių	Kruonio	92	0,05
Kaišiadorių	Žiežmarių	616	0,15	Kaišiadorių	Kruonio	94	0,02
Kaišiadorių	Žiežmarių	620	0,01	Kaišiadorių	Kruonio	95	0,01
Kaišiadorių	Žiežmarių	636	0,00	Kaišiadorių	Kruonio	97	0,01
Kaišiadorių	Žiežmarių	731	0,07	Kaišiadorių	Kruonio	100	0,01
Kaišiadorių	Žiežmarių	758	0,00	Kaišiadorių	Kruonio	105	0,07
Kaišiadorių	Žiežmarių	901	0,33	Kaišiadorių	Kruonio	106	0,00
Kaišiadorių	Kruonio	1	0,99	Kaišiadorių	Kruonio	107	0,02
Kaišiadorių	Kruonio	2	0,74	Kaišiadorių	Kruonio	110	0,08
Kaišiadorių	Kruonio	3	0,25	Kaišiadorių	Kruonio	111	0,00
Kaišiadorių	Kruonio	4	0,18	Kaišiadorių	Kruonio	112	0,00
Kaišiadorių	Kruonio	5	0,30	Kaišiadorių	Kruonio	113	0,00
Kaišiadorių	Kruonio	7	0,34	Kaišiadorių	Kruonio	120	0,00
Kaišiadorių	Kruonio	8	0,52	Kaišiadorių	Kruonio	121	0,00
Kaišiadorių	Kruonio	9	0,08	Kaišiadorių	Kruonio	122	0,04
Kaišiadorių	Kruonio	10	0,93	Kaišiadorių	Kruonio	123	0,09
Kaišiadorių	Kruonio	11	0,99	Kaišiadorių	Kruonio	124	0,05
Kaišiadorių	Kruonio	12	0,15	Kaišiadorių	Kruonio	125	0,08
Kaišiadorių	Kruonio	13	1,50	Kaišiadorių	Kruonio	126	0,07
Kaišiadorių	Kruonio	14	0,55	Kaišiadorių	Kruonio	127	0,00
Kaišiadorių	Kruonio	15	0,18	Kaišiadorių	Kruonio	128	0,04
Kaišiadorių	Kruonio	16	0,46	Kaišiadorių	Kruonio	130	0,00
Kaišiadorių	Kruonio	17	0,08	Kaišiadorių	Kruonio	167	0,00
Kaišiadorių	Kruonio	18	0,47	Kaišiadorių	Kruonio	173	0,10
Kaišiadorių	Kruonio	20	0,63	Kaišiadorių	Kruonio	174	0,02
Kaišiadorių	Kruonio	21	0,26	Kaišiadorių	Kruonio	175	0,02
Kaišiadorių	Kruonio	25	0,54	Kaišiadorių	Kruonio	177	0,03
Kaišiadorių	Kruonio	26	0,72	Kaišiadorių	Kruonio	178	0,26
Kaišiadorių	Kruonio	27	0,25	Kaišiadorių	Kruonio	187	0,22
Kaišiadorių	Kruonio	28	1,43	Kaišiadorių	Kruonio	651	4,20
Kaišiadorių	Kruonio	29	0,21	Kaišiadorių	Kruonio	652	0,77
Kaišiadorių	Kruonio	31	0,22	Kaišiadorių	Kruonio	654	0,26
Kaišiadorių	Kruonio	32	0,85	Kaišiadorių	Kruonio	655	1,47
Kaišiadorių	Kruonio	33	0,15	Kaišiadorių	Kruonio	656	1,70
Kaišiadorių	Kruonio	34	0,09	Kaišiadorių	Kruonio	657	0,32
Kaišiadorių	Kruonio	35	0,14	Kaišiadorių	Kruonio	658	0,86
Kaišiadorių	Kruonio	36	0,30	Kaišiadorių	Kruonio	659	0,75
Kaišiadorių	Kruonio	37	0,22	Kaišiadorių	Kruonio	660	0,49
Kaišiadorių	Kruonio	40	0,06	Kaišiadorių	Kruonio	661	0,27
Kaišiadorių	Kruonio	41	0,11	Kaišiadorių	Kruonio	662	0,48
Kaišiadorių	Kruonio	42	0,09	Kaišiadorių	Kruonio	663	0,00
Kaišiadorių	Kruonio	43	0,30	Kaišiadorių	Kruonio	664	1,43
Kaišiadorių	Kruonio	44	0,11	Kaišiadorių	Kruonio	668	0,00
Kaišiadorių	Kruonio	50	0,36	Kaišiadorių	Kruonio	669	0,00
Kaišiadorių	Kruonio	51	0,37	Kaišiadorių	Kruonio	670	3,36
Kaišiadorių	Kruonio	53	0,83	Kaišiadorių	Kruonio	672	1,83
Kaišiadorių	Kruonio	57	0,55	Kaišiadorių	Kruonio	673	0,24
Kaišiadorių	Kruonio	58	0,03	Kaišiadorių	Kruonio	674	0,20
Kaišiadorių	Kruonio	59	0,56	Kaišiadorių	Kruonio	675	0,40
Kaišiadorių	Kruonio	60	0,41	Kaišiadorių	Kruonio	681	0,57
Kaišiadorių	Kruonio	62	0,55	Kaišiadorių	Kruonio	682	0,71
Kaišiadorių	Kruonio	63	0,45	Kaišiadorių	Kruonio	683	0,55
Kaišiadorių	Kruonio	65	0,22	Kaišiadorių	Kruonio	684	0,63
Kaišiadorių	Kruonio	66	0,27	Kaišiadorių	Kruonio	685	0,24

1	2	3	4	5	6	7	8
Kaišiadorių	Kruonio	67	0,46	Kaišiadorių	Kruonio	686	1,96
Kaišiadorių	Kruonio	68	0,34	Kaišiadorių	Kruonio	687	0,45
Kaišiadorių	Kruonio	70	0,95	Kaišiadorių	Kruonio	688	1,23
Kaišiadorių	Kruonio	71	0,21	Kaišiadorių	Kruonio	689	0,28
Kaišiadorių	Kruonio	72	0,34	Kaišiadorių	Kruonio	691	0,01
Kaišiadorių	Kruonio	74	0,04	Kaišiadorių	Kruonio	694	0,18
Kaišiadorių	Kruonio	75	0,13	Kaišiadorių	Kruonio	695	1,62
Kaišiadorių	Kruonio	76	0,06	Kaišiadorių	Kruonio	697	0,21
Kaišiadorių	Kruonio	78	0,43	Kaišiadorių	Kruonio	701	0,10
Kaišiadorių	Kruonio	79	0,16	Kaišiadorių	Kruonio	706	0,65
Kaišiadorių	Kruonio	80	0,51	Kaišiadorių	Kruonio	707	0,68
Kaišiadorių	Kruonio	81	0,69	Kaišiadorių	Kruonio	708	0,27
Kaišiadorių	Kruonio	82	0,27	Kaišiadorių	Kruonio	709	0,21
Kaišiadorių	Kruonio	83	0,05	Kaišiadorių	Kruonio	710	0,60
Kaišiadorių	Kruonio	84	0,38	Kaišiadorių	Kruonio	714	0,27
Kaišiadorių	Kruonio	85	0,10	Kaišiadorių	Kruonio	715	0,00
Kaišiadorių	Kruonio	86	0,18	Kaišiadorių	Kruonio	716	0,89
Kaišiadorių	Kruonio	87	0,03	Kaišiadorių	Kruonio	717	0,05
Kaišiadorių	Kruonio	88	0,42	Kaišiadorių	Kruonio	746	0,26
Kaišiadorių	Kruonio	89	0,33	Kaišiadorių	Kruonio	747	0,05
Kaišiadorių	Kruonio	90	0,88	Kaišiadorių	Kruonio	753	1,41
Kaišiadorių	Kruonio	91	0,70	Kaišiadorių	Kruonio	755	0,86
Kaišiadorių	Kruonio	92	1,21	Kaišiadorių	Kruonio	761	0,26
Kaišiadorių	Kruonio	93	1,30	Kaišiadorių	Kruonio	771	0,01
Kaišiadorių	Kruonio	94	0,27	Kaišiadorių	Kruonio	772	1,31
Kaišiadorių	Kruonio	95	0,36				
Kaišiadorių	Kruonio	96	0,01				
Kaišiadorių	Kruonio	98	0,04				
Kaišiadorių	Kruonio	99	0,03				
Kaišiadorių	Kruonio	100	0,07				
Kaišiadorių	Kruonio	101	0,02				
Kaišiadorių	Kruonio	102	0,11				
Kaišiadorių	Kruonio	103	0,00				
Kaišiadorių	Kruonio	104	0,05				
Kaišiadorių	Kruonio	106	0,28				
Kaišiadorių	Kruonio	107	0,23				
Kaišiadorių	Kruonio	109	0,21				
Kaišiadorių	Kruonio	110	0,52				
Kaišiadorių	Kruonio	111	0,00				
Kaišiadorių	Kruonio	112	0,00				
Kaišiadorių	Kruonio	113	0,01				
Kaišiadorių	Kruonio	115	0,19				
Kaišiadorių	Kruonio	116	0,04				
Kaišiadorių	Kruonio	117	0,31				
Kaišiadorių	Kruonio	118	0,01				
Kaišiadorių	Kruonio	120	0,01				
Kaišiadorių	Kruonio	121	0,00				
Kaišiadorių	Kruonio	122	0,11				
Kaišiadorių	Kruonio	123	0,30				
Kaišiadorių	Kruonio	124	0,39				
Kaišiadorių	Kruonio	125	0,00				
Kaišiadorių	Kruonio	126	0,00				
Kaišiadorių	Kruonio	127	0,03				
Kaišiadorių	Kruonio	128	0,13				
Kaišiadorių	Kruonio	129	0,05				
Kaišiadorių	Kruonio	130	0,12				
Kaišiadorių	Kruonio	131	0,17				
Kaišiadorių	Kruonio	173	1,66				
Kaišiadorių	Kruonio	174	0,52				
Kaišiadorių	Kruonio	175	0,42				
Kaišiadorių	Kruonio	176	0,94				
Kaišiadorių	Kruonio	177	0,29				

1	2	3	4	5	6	7	8
Kaišiadorių	Kruonio	178	0,19				
Kaišiadorių	Kruonio	181	0,03				
Kaišiadorių	Kruonio	182	0,24				
Kaišiadorių	Kruonio	183	0,19				
Kaišiadorių	Kruonio	184	0,04				
Kaišiadorių	Kruonio	185	0,62				
Kaišiadorių	Kruonio	186	0,16				
Kaišiadorių	Kruonio	187	0,39				
Kaišiadorių	Kruonio	188	0,23				
Kaišiadorių	Kruonio	189	0,41				
Kaišiadorių	Kruonio	651	0,87				
Kaišiadorių	Kruonio	652	0,73				
Kaišiadorių	Kruonio	660	0,08				
Kaišiadorių	Kruonio	670	1,73				
Kaišiadorių	Kruonio	675	0,00				
Kaišiadorių	Kruonio	710	0,00				
Kaišiadorių	Kruonio	716	0,03				
Kaišiadorių	Kruonio	717	0,11				
Kaišiadorių	Kruonio	771	0,00				
		Viso	173,67			Viso	176,80
13.2 ištaisius valstybinės sklypinės inventorizacijos klaidas ar nustačius schemos rengimo klaidas ir nustatyta tvarka patikslinus Lietuvos Respublikos miškų valstybės kadastro duomenys							
				Kaišiadorių	Pravieniškių	80	0,00
				Kaišiadorių	Pravieniškių	85	0,26
				Kaišiadorių	Pravieniškių	313	0,16
				Kaišiadorių	Pravieniškių	314	3,91
				Kaišiadorių	Pravieniškių	319	2,00
				Kaišiadorių	Pravieniškių	327	2,42
				Kaišiadorių	Pravieniškių	329	1,74
				Kaišiadorių	Pravieniškių	330	0,18
				Kaišiadorių	Pravieniškių	342	0,08
				Kaišiadorių	Pravieniškių	555	8,09
				Kaišiadorių	Pravieniškių	558	0,05
				Kaišiadorių	Būdos	70	1,18
				Kaišiadorių	Būdos	73	1,33
				Kaišiadorių	Būdos	104	0,77
				Kaišiadorių	Būdos	123	1,55
				Kaišiadorių	Būdos	146	1,80
				Kaišiadorių	Būdos	179	1,23
				Kaišiadorių	Būdos	194	0,58
				Kaišiadorių	Būdos	208	0,11
				Kaišiadorių	Būdos	227	0,93
				Kaišiadorių	Būdos	237	1,51
				Kaišiadorių	Būdos	238	2,30
				Kaišiadorių	Būdos	305	0,00
				Kaišiadorių	Būdos	306	0,20
				Kaišiadorių	Būdos	307	0,19
				Kaišiadorių	Būdos	380	0,04
				Kaišiadorių	Būdos	381	0,03
				Kaišiadorių	Būdos	382	0,37
				Kaišiadorių	Būdos	383	0,28
				Kaišiadorių	Būdos	385	0,01
				Kaišiadorių	Būdos	423	1,16
				Kaišiadorių	Būdos	571	7,66
				Kaišiadorių	Palomenės	70	0,01
				Kaišiadorių	Palomenės	74	1,70
				Kaišiadorių	Palomenės	105	0,67
				Kaišiadorių	Palomenės	124	0,89
				Kaišiadorių	Palomenės	147	0,77
				Kaišiadorių	Palomenės	180	1,31
				Kaišiadorių	Palomenės	195	0,99
				Kaišiadorių	Palomenės	209	0,20

1	2	3	4	5	6	7	8
				Kaišiadorių	Palomenės	439	1,92
				Kaišiadorių	Palomenės	460	5,09
				Kaišiadorių	Palomenės	461	6,25
				Kaišiadorių	Palomenės	472	1,77
				Kaišiadorių	Palomenės	601	0,80
				Kaišiadorių	Palomenės	601	0,40
				Kaišiadorių	Paparčių	521	0,00
				Kaišiadorių	Paparčių	523	5,05
				Kaišiadorių	Žiežmarių	203	0,75
				Kaišiadorių	Žiežmarių	204	0,87
				Kaišiadorių	Žiežmarių	603	6,28
				Kaišiadorių	Žiežmarių	607	2,38
				Kaišiadorių	Žiežmarių	608	0,92
				Kaišiadorių	Žiežmarių	634	1,24
				Kaišiadorių	Žiežmarių	639	1,70
				Kaišiadorių	Žiežmarių	639	1,50
				Kaišiadorių	Žiežmarių	641	2,57
					Viso		88,17
13.5 kai pateikti pasiūlymai dėl valstybinių miškų įtraukimo į valstybinės reikšmės miškų plotus							
Kaišiadorių	Pravieniškių	375	5,06				
Kaišiadorių	Pravieniškių	376	13,00				
Kaišiadorių	Būdos	145	2,10				
Kaišiadorių	Būdos	146	0,01				
Kaišiadorių	Būdos	171	4,81				
Kaišiadorių	Būdos	172	2,66				
Kaišiadorių	Būdos	173	0,07				
Kaišiadorių	Būdos	176	1,37				
Kaišiadorių	Būdos	177	0,07				
Kaišiadorių	Būdos	201	0,68				
Kaišiadorių	Būdos	257	0,00				
Kaišiadorių	Būdos	262	0,80				
Kaišiadorių	Būdos	379	31,74				
Kaišiadorių	Būdos	423	2,68				
Kaišiadorių	Būdos	426	1,15				
Kaišiadorių	Būdos	428	1,25				
Kaišiadorių	Būdos	571	2,45				
Kaišiadorių	Būdos	573	0,00				
Kaišiadorių	Palomenės	19	0,01				
Kaišiadorių	Palomenės	22	0,02				
Kaišiadorių	Palomenės	26	0,11				
Kaišiadorių	Palomenės	180	0,66				
Kaišiadorių	Palomenės	440	1,97				
Kaišiadorių	Palomenės	441	0,68				
Kaišiadorių	Paparčių	7	1,86				
Kaišiadorių	Paparčių	8	0,05				
Kaišiadorių	Paparčių	12	0,32				
Kaišiadorių	Paparčių	43	0,29				
Kaišiadorių	Paparčių	52	0,03				
Kaišiadorių	Paparčių	53	0,02				
Kaišiadorių	Paparčių	54	0,07				
Kaišiadorių	Paparčių	55	0,19				
Kaišiadorių	Paparčių	74	0,36				
Kaišiadorių	Paparčių	155	0,00				
Kaišiadorių	Paparčių	158	7,67				
Kaišiadorių	Paparčių	160	0,23				
Kaišiadorių	Paparčių	168	0,03				
Kaišiadorių	Paparčių	169	0,53				
Kaišiadorių	Paparčių	170	0,01				
Kaišiadorių	Paparčių	173	0,15				
Kaišiadorių	Paparčių	178	0,00				
Kaišiadorių	Paparčių	181	0,19				
Kaišiadorių	Paparčių	182	0,02				

1	2	3	4	5	6	7	8
Kaišiadorių	Paparčių	481	7,08				
Kaišiadorių	Paparčių	483	26,04				
Kaišiadorių	Paparčių	485	38,14				
Kaišiadorių	Paparčių	486	0,00				
Kaišiadorių	Paparčių	489	41,29				
Kaišiadorių	Paparčių	490	2,26				
Kaišiadorių	Paparčių	497	0,00				
Kaišiadorių	Paparčių	499	25,09				
Kaišiadorių	Paparčių	504	5,38				
Kaišiadorių	Paparčių	513	1,92				
Kaišiadorių	Paparčių	529	48,33				
Kaišiadorių	Paparčių	531	8,66				
Kaišiadorių	Paparčių	532	22,63				
Kaišiadorių	Paparčių	533	0,78				
Kaišiadorių	Paparčių	534	0,00				
Kaišiadorių	Paparčių	535	1,16				
Kaišiadorių	Paparčių	536	19,32				
Kaišiadorių	Žiežmarių	4	0,00				
Kaišiadorių	Žiežmarių	5	0,00				
Kaišiadorių	Žiežmarių	6	0,07				
Kaišiadorių	Žiežmarių	10	0,00				
Kaišiadorių	Žiežmarių	11	2,41				
Kaišiadorių	Žiežmarių	12	0,96				
Kaišiadorių	Žiežmarių	14	0,02				
Kaišiadorių	Žiežmarių	20	0,12				
Kaišiadorių	Žiežmarių	21	0,08				
Kaišiadorių	Žiežmarių	22	7,20				
Kaišiadorių	Žiežmarių	23	0,01				
Kaišiadorių	Žiežmarių	27	0,17				
Kaišiadorių	Žiežmarių	28	8,67				
Kaišiadorių	Žiežmarių	29	6,89				
Kaišiadorių	Žiežmarių	37	2,23				
Kaišiadorių	Žiežmarių	38	0,02				
Kaišiadorių	Žiežmarių	47	3,75				
Kaišiadorių	Žiežmarių	48	0,00				
Kaišiadorių	Žiežmarių	51	4,64				
Kaišiadorių	Žiežmarių	52	0,05				
Kaišiadorių	Žiežmarių	110	0,01				
Kaišiadorių	Žiežmarių	141	0,00				
Kaišiadorių	Žiežmarių	142	0,00				
Kaišiadorių	Žiežmarių	166	0,00				
Kaišiadorių	Žiežmarių	169	0,03				
Kaišiadorių	Žiežmarių	614	0,00				
Kaišiadorių	Žiežmarių	617	99,22				
Kaišiadorių	Žiežmarių	631	10,58				
Kaišiadorių	Žiežmarių	632	1,03				
Kaišiadorių	Žiežmarių	737	5,90				
Kaišiadorių	Žiežmarių	757	1,87				
Kaišiadorių	Žiežmarių	758	5,81				
Kaišiadorių	Žiežmarių	759	4,99				
Kaišiadorių	Žiežmarių	762	22,52				
Kaišiadorių	Žiežmarių	765	8,69				
Kaišiadorių	Kruonio	11	0,87				
Kaišiadorių	Kruonio	15	4,29				
Kaišiadorių	Kruonio	23	10,10				
Kaišiadorių	Kruonio	31	0,01				
Kaišiadorių	Kruonio	32	0,06				
Kaišiadorių	Kruonio	51	0,04				
Kaišiadorių	Kruonio	56	1,20				
Kaišiadorių	Kruonio	57	1,19				
Kaišiadorių	Kruonio	59	0,00				
Kaišiadorių	Kruonio	72	0,00				

1	2	3	4	5	6	7	8
Kaišiadorių	Kruonio	91	0,01				
Kaišiadorių	Kruonio	100	0,05				
Kaišiadorių	Kruonio	101	0,00				
Kaišiadorių	Kruonio	103	0,04				
Kaišiadorių	Kruonio	104	0,04				
Kaišiadorių	Kruonio	105	3,22				
Kaišiadorių	Kruonio	178	0,04				
Kaišiadorių	Kruonio	652	0,52				
Kaišiadorių	Kruonio	658	0,02				
Kaišiadorių	Kruonio	659	7,86				
Kaišiadorių	Kruonio	660	6,17				
Kaišiadorių	Kruonio	661	15,39				
Kaišiadorių	Kruonio	664	13,71				
Kaišiadorių	Kruonio	670	1,73				
Kaišiadorių	Kruonio	672	23,61				
Kaišiadorių	Kruonio	673	10,66				
Kaišiadorių	Kruonio	684	30,01				
Kaišiadorių	Kruonio	686	0,04				
Kaišiadorių	Kruonio	687	3,63				
Kaišiadorių	Kruonio	755	4,65				
Kaišiadorių	Kruonio	771	5,09				
Kaišiadorių	Kruonio	777	36,33				
		Viso	711,98				
13.6. kai įgyvendinami valstybei svarbūs projektai pagal teritorijų planavimo valstybinę priežiūrą atliekančios institucijos patikrintus ir teigiamą išvadą gautus valstybei svarbių projektų teritorijų planavimo dokumentus, kuriuose suplanuotas miško žemės pavertimas kitomis naudmenomis							
				Kaišiadorių	Kruonio	95	0,39
				Kaišiadorių	Kruonio	96	0,78
				Kaišiadorių	Kruonio	183	0,54
				Kaišiadorių	Kruonio	664	0,00
				Kaišiadorių	Kruonio	716	0,28
				Kaišiadorių	Kruonio	717	0,06
						Viso	2,05
		Viso	885,65			Viso	267,02



Trakų rajono savivaldybės tikslinamų valstybinės reikšmės miškų plotų aiškinamasis raštas

2017-02-10

Kaunas

Valstybinė miškų tarnyba, vadovaudamasi Valstybinės reikšmės miškų plotų schemų rengimo tvarkos aprašu, patvirtintu Lietuvos Respublikos Vyriausybės 2007 m. gruodžio 19 d. nutarimu Nr. 1369 „Dėl valstybinės reikšmės miškų plotų schemų rengimo tvarkos aprašo patvirtinimo“ bei Aplinkos ministro 2016 m. sausio 29 d. įsakymu Nr. D1-60 „Dėl valstybinės reikšmės miškų plotų schemos tikslinimo“ parengė Trakų rajono savivaldybės valstybinės reikšmės miškų plotų schemos pakeitimo projektą.

Šis projektas parengtas Trakų rajono savivaldybės valstybinės reikšmės miškų plotų schemos, patvirtintos Lietuvos Respublikos Vyriausybės 2011 m. sausio 12 d. nutarimu Nr. 76 „Dėl Lietuvos Respublikos Vyriausybės 1997 m. spalio 23 d. nutarimo Nr. 1154 „Dėl valstybinės reikšmės miškų plotų patvirtinimo“ pakeitimo pagrindu bei atsižvelgiant į pateiktą dokumentaciją:

Tikslinimo atvejai pagal Valstybinės reikšmės miškų plotų schemų rengimo tvarkos aprašo 13 punkto nuostatas	Priskiriami valstybinės reikšmės miškų plotai, ha	Išbraukiami iš valstybinės reikšmės miškų plotai, ha	Tikslinimo iniciatoriai pagal Valstybinės reikšmės miškų plotų schemų rengimo tvarkos aprašo 14 punkto nuostatas
13.1 atlikus valstybinę sklypinę miškų inventorizaciją ar miško žemės sklypų kadastrinius matavimus ir jos metu nustatčius valstybinės reikšmės miškų plotų ir jų ribų pokyčius	339,6	337,2	14.1 Valstybinė miškų tarnyba atsižvelgdama į atnaujintus valstybinės sklypinės miškų inventorizacijos ir sklypų kadastrinių matavimų duomenis
13.2 ištaisius valstybinės sklypinės inventorizacijos klaidas ar nustatčius schemos rengimo klaidas ir nustatyta tvarka patikslinus Lietuvos Respublikos miškų valstybės kadastro duomenys	-	1,2	14.1 Valstybinė miškų tarnyba nustatčiusi schemos rengimo klaidą ir sprendimą įforminusi 2012-07-10 raštu Nr. R2-1882 "Dėl informacijos pateikimo".
	-	0,9	14.1 Valstybinė miškų tarnyba 2014-01-16 duomenų patikrinimo aktu Nr. 770
	-	0,7	14.1 Valstybinė miškų tarnyba 2015-05-20 duomenų patikrinimo aktu Nr. 899
	-	43,8	14.1 Valstybinė miškų tarnyba duomenų taisymo aktais 2016-03-15 Nr. S-1603-28, 2016-04-05 Nr. S-1604-5, 2016-05-11 Nr. S-1605-33 (Vadovaujantis Miškų įstatymo 2 straipsnio 8 dalimi viešosios geležinkelio infrastruktūros valdytojo patikėjimo teise valdomuose sklypuose augantys medžiai ir krūmai yra išbraukti iš Lietuvos Respublikos miškų valstybės kadastro)
	-	1,35	14.1 Valstybinė miškų tarnyba, Trakų r. savivaldybės administracijos 2016-07-25 prašymu Nr. AP3-3063 "Dėl valstybinės reikšmės miškų plotų tikslinimo Totoriškių ežero paplūdimio teritorijoje, Trakų mieste" taisydama schemos rengimo klaidą.
13.3. kai miško žemės pavertimas kitomis naudmenomis suplanuotas patvirtintuose detaliuosiuose, specialiuosiuose teritorijų planavimo dokumentuose ar vietovės lygmens bendruosiuose planuose	-	4,7	14.3 Trakų r. savivaldybės administracija 2016-03-04 raštu Nr. AP3-732 "Dėl Trakų rajono savivaldybės valstybinės reikšmės miškų plotų schemos tikslinimo": vadovaujantis Miškų įstatymo 11 straipsnio 1 dalies 2 punkto nuostata Trakų rajono savivaldybės tarybos 2015-06-25 sprendimu Nr.S1-157 patvirtinto Trakų miesto aplinkkelio specialiojo plano (TPD reg. Nr. T00077366) sprendiniais planuojama miško žemę paversti kitomis naudmenomis III grupės valstybinių parkų apsauginių zonų miškuose bei IV grupės ūkiniuose miškuose.

Tikslinimo atvejai pagal Valstybinės reikšmės miškų plotų schemų rengimo tvarkos aprašo 13 punkto nuostatas	Priskiriami valstybinės reikšmės miškų plotai, ha	Išbraukiami iš valstybinės reikšmės miškų plotai, ha	Tikslinimo iniciatoriai pagal Valstybinės reikšmės miškų plotų schemų rengimo tvarkos aprašo 14 punkto nuostatas
	-	0,4	14.3 Trakų r. savivaldybės administracija 2016-07-25 raštu Nr. AP3-3063 "Dėl valstybinės reikšmės miškų plotų tikslinimo Totoriškių ežero paplūdimio teritorijoje, Trakų mieste": vadovaujantis Miškų įstatymo 11 straipsnio 1 dalies 2 punkto nuostata Trakų rajono savivaldybės tarybos 2013-08-29 sprendimu Nr.S1-225 patvirtinto teritorijos skirtos paplūdimiui su poilsiautojų aptarnavimo centru įrengti Totoriškių ež. vakarinėje pakrantėje, Žaliosios g. teritorijoje Trakų mieste detaliojo plano (TPD reg. Nr. T00071189) sprendimais planuojama miško žemę paversti kitomis naudmenomis 0,4 ha plote II grupės rekreaciniuose miškuose.
13.4. kai NŽT kreipiasi dėl valstybinės reikšmės miškų plotų schemų patikslinimo, pateikdama pagrindžiančius dokumentus apie valstybinės reikšmės miškams priskirtuose plotuose pageidaujamas grąžinti natūra turėtas nuosavybės teise žemės ar miško valdas	-	1,1	14.2 NŽT Trakų skyrius 2016-04-18 raštu Nr.46SD-1709-(14.46.7.) "Dėl valstybinės reikšmės miškų plotų ir jų ribų patikslinimo"
	-	2,7	14.2 NŽT Trakų skyrius 2016-06-08 raštu Nr.46SD-2525-(14.46.7.) "Dėl valstybinės reikšmės miškų plotų ir jų ribų patikslinimo"
13.5 kai pateikti pasiūlymai dėl valstybinių miškų įtraukimo į valstybinės reikšmės miškų plotus	97,6	-	14.4 VĮ Valkininkų miškų urėdija 2016-06-13 raštu Nr.V6-601 "Dėl Trakų rajono savivaldybės valstybinės reikšmės miškų plotų schemos tikslinimo"
	981,7	-	14.4 VĮ Trakų miškų urėdija 2016-06-27 raštu Nr.3-390 "Dėl Trakų rajono valstybinės reikšmės miškų plotų schemos tikslinimo"
Viso:	1418,9	394,0	

Trakų rajono savivaldybėje siūlomas tvirtinti valstybinės reikšmės miškų plotas 29 992,3,4 ha.

PRIDEDAMA:

Valstybinės reikšmės miškų plotų pokyčių sąrašas, 18 lapų

Direktorius



Paulius Zolubas

Trakų rajono savivaldybės tikslinamų valstybinės reikšmės miškų plotų aiškinamojo rašto priedas
Valstybinės reikšmės miškų plotų pokyčių sąrašas
2016-09-07

Priskiriami valstybinės reikšmės miškų plotai				Išbraukiami iš valstybinės reikšmės miškų plotai			
Urėdija	Girininkija	Kvartalas	Plotas, ha	Urėdija	Girininkija	Kvartalas	Plotas, ha
1	2	3	4	5	6	7	8
Tikslinimo atvejai pagal Valstybinės reikšmės miškų plotų schemų rengimo tvarkos aprašo 13 punkto nuostatas:							
13.1 atlikus valstybinę sklypinę miškų inventorizaciją ar miško žemės sklypų kadastrinius matavimus ir jos metu nustatčius valstybinės reikšmės miškų plotų ir jų ribų pokyčius							
Kaišiadorių	Vievio	83	0,83	Kaišiadorių	Vievio	83	0,92
Kaišiadorių	Vievio	86	0,84	Kaišiadorių	Vievio	88	0,02
Kaišiadorių	Vievio	87	0,13	Kaišiadorių	Vievio	89	0,08
Kaišiadorių	Vievio	88	0,13	Kaišiadorių	Vievio	90	0,01
Kaišiadorių	Vievio	89	0,42	Kaišiadorių	Vievio	91	0,02
Kaišiadorių	Vievio	90	0,04	Kaišiadorių	Vievio	92	0,06
Kaišiadorių	Vievio	91	0,01	Kaišiadorių	Vievio	93	0,04
Kaišiadorių	Vievio	92	0,25	Kaišiadorių	Vievio	94	0,30
Kaišiadorių	Vievio	93	0,95	Kaišiadorių	Vievio	95	0,79
Kaišiadorių	Vievio	94	0,58	Kaišiadorių	Vievio	96	1,03
Kaišiadorių	Vievio	95	0,22	Kaišiadorių	Vievio	97	2,07
Kaišiadorių	Vievio	97	0,97	Kaišiadorių	Vievio	98	1,33
Kaišiadorių	Vievio	98	0,16	Kaišiadorių	Vievio	99	0,28
Kaišiadorių	Vievio	99	0,26	Kaišiadorių	Vievio	100	0,05
Kaišiadorių	Vievio	101	0,52	Kaišiadorių	Vievio	101	0,62
Kaišiadorių	Vievio	851	0,00	Kaišiadorių	Vievio	102	0,00
Trakų	Aukštadvario	3	0,15	Kaišiadorių	Vievio	825	0,37
Trakų	Aukštadvario	4	0,41	Kaišiadorių	Vievio	851	0,56
Trakų	Aukštadvario	5	0,06	Kaišiadorių	Vievio	852	0,22
Trakų	Aukštadvario	8	1,32	Trakų	Aukštadvario	3	0,22
Trakų	Aukštadvario	9	0,58	Trakų	Aukštadvario	5	0,00
Trakų	Aukštadvario	10	0,26	Trakų	Aukštadvario	8	0,86
Trakų	Aukštadvario	13	0,18	Trakų	Aukštadvario	9	0,44
Trakų	Aukštadvario	14	0,13	Trakų	Aukštadvario	10	0,37
Trakų	Aukštadvario	15	0,30	Trakų	Aukštadvario	13	0,13
Trakų	Aukštadvario	16	1,79	Trakų	Aukštadvario	14	0,30
Trakų	Aukštadvario	17	0,11	Trakų	Aukštadvario	15	0,09
Trakų	Aukštadvario	19	0,05	Trakų	Aukštadvario	16	1,52
Trakų	Aukštadvario	20	0,27	Trakų	Aukštadvario	17	0,71
Trakų	Aukštadvario	21	0,00	Trakų	Aukštadvario	19	0,45
Trakų	Aukštadvario	23	0,02	Trakų	Aukštadvario	20	0,54
Trakų	Aukštadvario	32	1,18	Trakų	Aukštadvario	21	0,11
Trakų	Aukštadvario	33	0,29	Trakų	Aukštadvario	23	0,46
Trakų	Aukštadvario	34	0,78	Trakų	Aukštadvario	34	0,07
Trakų	Aukštadvario	36	0,73	Trakų	Aukštadvario	36	0,17
Trakų	Aukštadvario	38	1,73	Trakų	Aukštadvario	37	0,00
Trakų	Aukštadvario	39	1,16	Trakų	Aukštadvario	38	0,45
Trakų	Aukštadvario	45	0,69	Trakų	Aukštadvario	39	1,85
Trakų	Aukštadvario	50	0,23	Trakų	Aukštadvario	44	0,23
Trakų	Aukštadvario	51	0,73	Trakų	Aukštadvario	45	0,04
Trakų	Aukštadvario	55	1,16	Trakų	Aukštadvario	49	0,00
Trakų	Aukštadvario	56	0,26	Trakų	Aukštadvario	50	0,61
Trakų	Aukštadvario	57	0,13	Trakų	Aukštadvario	51	1,03
Trakų	Aukštadvario	58	1,36	Trakų	Aukštadvario	55	0,01
Trakų	Aukštadvario	59	0,20	Trakų	Aukštadvario	56	0,00
Trakų	Aukštadvario	60	0,10	Trakų	Aukštadvario	57	0,96
Trakų	Aukštadvario	61	0,57	Trakų	Aukštadvario	58	0,51
Trakų	Aukštadvario	101	0,38	Trakų	Aukštadvario	60	1,10
Trakų	Aukštadvario	102	1,06	Trakų	Aukštadvario	61	0,44
Trakų	Aukštadvario	103	0,89	Trakų	Aukštadvario	101	0,54

1	2	3	4	5	6	7	8
Traku	Aukštadvario	104	0,22	Traku	Aukštadvario	102	0,00
Traku	Aukštadvario	105	0,79	Traku	Aukštadvario	103	0,04
Traku	Aukštadvario	106	0,30	Traku	Aukštadvario	104	0,00
Traku	Aukštadvario	107	0,16	Traku	Aukštadvario	105	0,62
Traku	Aukštadvario	108	0,29	Traku	Aukštadvario	106	0,68
Traku	Aukštadvario	109	1,40	Traku	Aukštadvario	107	0,16
Traku	Aukštadvario	111	0,34	Traku	Aukštadvario	109	0,43
Traku	Aukštadvario	112	0,03	Traku	Aukštadvario	110	0,30
Traku	Aukštadvario	113	0,12	Traku	Aukštadvario	111	0,64
Traku	Aukštadvario	114	0,07	Traku	Aukštadvario	112	0,57
Traku	Aukštadvario	117	0,04	Traku	Aukštadvario	113	0,21
Traku	Aukštadvario	118	0,03	Traku	Aukštadvario	114	0,26
Traku	Aukštadvario	120	0,47	Traku	Aukštadvario	115	0,03
Traku	Aukštadvario	121	0,91	Traku	Aukštadvario	116	0,10
Traku	Aukštadvario	122	0,11	Traku	Aukštadvario	117	0,49
Traku	Aukštadvario	123	0,04	Traku	Aukštadvario	118	1,12
Traku	Aukštadvario	124	0,57	Traku	Aukštadvario	119	0,08
Traku	Aukštadvario	125	0,54	Traku	Aukštadvario	120	0,29
Traku	Aukštadvario	126	0,04	Traku	Aukštadvario	121	0,47
Traku	Aukštadvario	127	0,03	Traku	Aukštadvario	122	0,82
Traku	Aukštadvario	128	0,00	Traku	Aukštadvario	123	0,75
Traku	Aukštadvario	129	0,11	Traku	Aukštadvario	124	2,80
Traku	Aukštadvario	130	0,03	Traku	Aukštadvario	125	0,24
Traku	Aukštadvario	131	0,82	Traku	Aukštadvario	126	0,37
Traku	Aukštadvario	132	0,09	Traku	Aukštadvario	127	0,37
Traku	Aukštadvario	133	1,10	Traku	Aukštadvario	128	0,14
Traku	Aukštadvario	134	0,44	Traku	Aukštadvario	129	0,21
Traku	Aukštadvario	135	0,30	Traku	Aukštadvario	130	0,61
Traku	Aukštadvario	136	0,20	Traku	Aukštadvario	131	0,26
Traku	Aukštadvario	137	0,44	Traku	Aukštadvario	132	0,47
Traku	Aukštadvario	138	0,05	Traku	Aukštadvario	133	0,52
Traku	Aukštadvario	139	0,31	Traku	Aukštadvario	134	0,26
Traku	Aukštadvario	140	0,18	Traku	Aukštadvario	135	0,11
Traku	Aukštadvario	141	0,06	Traku	Aukštadvario	136	0,44
Traku	Aukštadvario	142	1,43	Traku	Aukštadvario	137	0,01
Traku	Aukštadvario	143	0,65	Traku	Aukštadvario	138	0,35
Traku	Aukštadvario	145	0,14	Traku	Aukštadvario	139	0,22
Traku	Aukštadvario	146	0,11	Traku	Aukštadvario	140	0,16
Traku	Aukštadvario	147	0,40	Traku	Aukštadvario	141	1,11
Traku	Aukštadvario	148	0,03	Traku	Aukštadvario	142	0,05
Traku	Aukštadvario	149	0,06	Traku	Aukštadvario	143	0,62
Traku	Aukštadvario	150	0,03	Traku	Aukštadvario	144	0,04
Traku	Aukštadvario	151	0,32	Traku	Aukštadvario	145	0,41
Traku	Aukštadvario	161	0,05	Traku	Aukštadvario	146	0,16
Traku	Aukštadvario	162	0,13	Traku	Aukštadvario	147	0,13
Traku	Aukštadvario	163	1,61	Traku	Aukštadvario	151	0,14
Traku	Aukštadvario	164	0,40	Traku	Aukštadvario	155	0,28
Traku	Aukštadvario	165	0,02	Traku	Aukštadvario	162	0,14
Traku	Aukštadvario	235	0,69	Traku	Aukštadvario	163	0,07
Traku	Aukštadvario	571	1,06	Traku	Aukštadvario	164	0,73
Traku	Aukštadvario	578	0,00	Traku	Aukštadvario	165	0,08
Traku	Aukštadvario	579	0,00	Traku	Aukštadvario	232	0,00
Traku	Aukštadvario	583	0,01	Traku	Aukštadvario	233	0,03
Traku	Aukštadvario	585	0,00	Traku	Aukštadvario	235	0,19
Traku	Aukštadvario	588	0,35	Traku	Aukštadvario	571	1,02
Traku	Aukštadvario	589	0,00	Traku	Aukštadvario	572	0,00
Traku	Aukštadvario	590	0,02	Traku	Aukštadvario	573	0,00
Traku	Aukštadvario	593	0,03	Traku	Aukštadvario	575	0,05
Traku	Aukštadvario	594	1,65	Traku	Aukštadvario	576	0,22
Traku	Aukštadvario	595	0,00	Traku	Aukštadvario	577	0,81
Traku	Aukštadvario	599	0,00	Traku	Aukštadvario	578	0,00
Traku	Aukštadvario	600	0,77	Traku	Aukštadvario	579	0,02

1	2	3	4	5	6	7	8
Traku	Aukštadvario	601	0,33	Traku	Aukštadvario	583	0,49
Traku	Aukštadvario	606	0,24	Traku	Aukštadvario	585	0,58
Traku	Aukštadvario	607	0,20	Traku	Aukštadvario	588	0,44
Traku	Aukštadvario	609	1,85	Traku	Aukštadvario	589	0,09
Traku	Aukštadvario	610	0,06	Traku	Aukštadvario	590	0,60
Traku	Aukštadvario	611	0,02	Traku	Aukštadvario	593	0,17
Traku	Aukštadvario	612	0,13	Traku	Aukštadvario	594	0,16
Traku	Aukštadvario	613	0,54	Traku	Aukštadvario	595	0,35
Traku	Aukštadvario	614	1,15	Traku	Aukštadvario	597	1,59
Traku	Aukštadvario	615	0,35	Traku	Aukštadvario	599	0,00
Traku	Aukštadvario	616	0,73	Traku	Aukštadvario	600	0,25
Traku	Aukštadvario	620	0,38	Traku	Aukštadvario	601	0,31
Traku	Aukštadvario	624	0,01	Traku	Aukštadvario	602	0,80
Traku	Aukštadvario	625	0,86	Traku	Aukštadvario	603	0,92
Traku	Aukštadvario	627	0,00	Traku	Aukštadvario	606	0,13
Traku	Aukštadvario	628	0,67	Traku	Aukštadvario	607	0,81
Traku	Jagelonių	469	0,01	Traku	Aukštadvario	608	0,20
Traku	Lentvario	1	2,02	Traku	Aukštadvario	609	0,67
Traku	Lentvario	2	1,07	Traku	Aukštadvario	610	0,27
Traku	Lentvario	3	0,17	Traku	Aukštadvario	611	0,42
Traku	Lentvario	4	0,86	Traku	Aukštadvario	612	0,00
Traku	Lentvario	5	0,56	Traku	Aukštadvario	613	0,08
Traku	Lentvario	7	0,55	Traku	Aukštadvario	614	2,43
Traku	Lentvario	8	0,21	Traku	Aukštadvario	615	1,30
Traku	Lentvario	9	0,10	Traku	Aukštadvario	616	1,17
Traku	Lentvario	10	0,06	Traku	Aukštadvario	618	0,29
Traku	Lentvario	11	1,68	Traku	Aukštadvario	620	0,64
Traku	Lentvario	12	0,54	Traku	Aukštadvario	623	0,11
Traku	Lentvario	13	0,44	Traku	Aukštadvario	624	0,30
Traku	Lentvario	14	0,04	Traku	Aukštadvario	625	0,24
Traku	Lentvario	15	0,26	Traku	Aukštadvario	626	1,74
Traku	Lentvario	16	0,17	Traku	Aukštadvario	627	0,97
Traku	Lentvario	17	0,13	Traku	Aukštadvario	628	0,13
Traku	Lentvario	18	0,02	Traku	Jagelonių	469	1,87
Traku	Lentvario	19	0,34	Traku	Lentvario	1	0,63
Traku	Lentvario	20	0,64	Traku	Lentvario	2	0,02
Traku	Lentvario	21	0,02	Traku	Lentvario	3	0,47
Traku	Lentvario	22	0,16	Traku	Lentvario	4	0,33
Traku	Lentvario	23	0,19	Traku	Lentvario	6	0,11
Traku	Lentvario	24	0,75	Traku	Lentvario	7	0,00
Traku	Lentvario	25	1,08	Traku	Lentvario	9	0,01
Traku	Lentvario	26	1,06	Traku	Lentvario	10	0,38
Traku	Lentvario	27	0,22	Traku	Lentvario	11	0,29
Traku	Lentvario	28	0,22	Traku	Lentvario	12	0,40
Traku	Lentvario	29	0,51	Traku	Lentvario	13	0,05
Traku	Lentvario	31	0,18	Traku	Lentvario	14	0,45
Traku	Lentvario	32	0,21	Traku	Lentvario	17	0,61
Traku	Lentvario	33	0,22	Traku	Lentvario	18	0,06
Traku	Lentvario	34	1,05	Traku	Lentvario	19	0,08
Traku	Lentvario	35	1,42	Traku	Lentvario	20	0,51
Traku	Lentvario	36	0,60	Traku	Lentvario	21	0,61
Traku	Lentvario	37	2,27	Traku	Lentvario	22	0,00
Traku	Lentvario	39	1,26	Traku	Lentvario	23	0,06
Traku	Lentvario	40	0,68	Traku	Lentvario	24	0,22
Traku	Lentvario	41	0,12	Traku	Lentvario	25	0,47
Traku	Lentvario	57	0,10	Traku	Lentvario	26	0,71
Traku	Lentvario	58	1,42	Traku	Lentvario	27	0,47
Traku	Lentvario	59	1,10	Traku	Lentvario	28	0,07
Traku	Lentvario	60	0,00	Traku	Lentvario	29	0,37
Traku	Lentvario	61	0,00	Traku	Lentvario	30	0,12
Traku	Lentvario	62	0,00	Traku	Lentvario	31	0,02
Traku	Lentvario	64	0,01	Traku	Lentvario	32	1,46

1	2	3	4	5	6	7	8
Traku	Lentvario	65	0,61	Traku	Lentvario	33	0,14
Traku	Lentvario	66	0,00	Traku	Lentvario	34	0,19
Traku	Lentvario	67	0,00	Traku	Lentvario	35	0,24
Traku	Lentvario	68	0,15	Traku	Lentvario	36	0,00
Traku	Lentvario	69	0,00	Traku	Lentvario	37	0,00
Traku	Lentvario	70	0,29	Traku	Lentvario	41	0,06
Traku	Lentvario	72	0,16	Traku	Lentvario	57	0,50
Traku	Lentvario	73	0,94	Traku	Lentvario	59	0,63
Traku	Lentvario	75	0,05	Traku	Lentvario	60	0,79
Traku	Lentvario	76	0,02	Traku	Lentvario	61	0,46
Traku	Lentvario	81	0,46	Traku	Lentvario	62	1,40
Traku	Lentvario	82	0,15	Traku	Lentvario	63	0,34
Traku	Lentvario	83	0,26	Traku	Lentvario	64	0,11
Traku	Lentvario	281	0,25	Traku	Lentvario	65	0,00
Traku	Lentvario	284	0,27	Traku	Lentvario	66	0,16
Traku	Lentvario	285	3,95	Traku	Lentvario	67	0,88
Traku	Lentvario	286	2,14	Traku	Lentvario	68	0,01
Traku	Lentvario	287	1,37	Traku	Lentvario	69	0,00
Traku	Lentvario	289	0,23	Traku	Lentvario	72	0,03
Traku	Lentvario	290	0,33	Traku	Lentvario	73	0,00
Traku	Lentvario	291	0,03	Traku	Lentvario	74	0,03
Traku	Lentvario	292	0,07	Traku	Lentvario	75	0,35
Traku	Lentvario	297	0,00	Traku	Lentvario	76	0,28
Traku	Lentvario	298	0,00	Traku	Lentvario	81	0,17
Traku	Lentvario	299	4,57	Traku	Lentvario	82	0,20
Traku	Lentvario	301	0,48	Traku	Lentvario	83	0,02
Traku	Lentvario	302	0,45	Traku	Lentvario	281	0,16
Traku	Lentvario	303	0,16	Traku	Lentvario	284	0,41
Traku	Lentvario	304	0,46	Traku	Lentvario	285	2,95
Traku	Lentvario	305	0,00	Traku	Lentvario	286	3,66
Traku	Lentvario	306	0,87	Traku	Lentvario	287	2,75
Traku	Lentvario	307	0,14	Traku	Lentvario	289	0,38
Traku	Lentvario	308	0,06	Traku	Lentvario	290	0,49
Traku	Lentvario	541	0,00	Traku	Lentvario	293	0,00
Traku	Lentvario	542	0,04	Traku	Lentvario	295	0,24
Traku	Lentvario	543	0,20	Traku	Lentvario	296	0,25
Traku	Lentvario	544	1,23	Traku	Lentvario	298	0,03
Traku	Lentvario	545	0,12	Traku	Lentvario	299	0,83
Traku	Lentvario	546	0,05	Traku	Lentvario	300	0,01
Traku	Lentvario	547	0,08	Traku	Lentvario	301	0,69
Traku	Lentvario	549	0,09	Traku	Lentvario	302	0,35
Traku	Lentvario	552	0,06	Traku	Lentvario	303	0,90
Traku	Lentvario	555	6,25	Traku	Lentvario	304	0,57
Traku	Lentvario	556	0,10	Traku	Lentvario	306	1,13
Traku	Onuškio	52	0,27	Traku	Lentvario	307	3,72
Traku	Onuškio	53	0,04	Traku	Lentvario	308	3,12
Traku	Onuškio	54	0,45	Traku	Lentvario	541	0,62
Traku	Onuškio	56	0,53	Traku	Lentvario	542	0,62
Traku	Onuškio	57	0,11	Traku	Lentvario	543	0,59
Traku	Onuškio	58	0,05	Traku	Lentvario	544	1,63
Traku	Onuškio	59	0,01	Traku	Lentvario	545	1,67
Traku	Onuškio	60	0,05	Traku	Lentvario	546	0,13
Traku	Onuškio	68	0,12	Traku	Lentvario	547	0,38
Traku	Onuškio	69	0,52	Traku	Lentvario	548	0,33
Traku	Onuškio	72	0,43	Traku	Lentvario	549	0,40
Traku	Onuškio	73	0,06	Traku	Lentvario	552	2,21
Traku	Onuškio	74	0,12	Traku	Lentvario	554	0,06
Traku	Onuškio	75	0,00	Traku	Lentvario	555	5,57
Traku	Onuškio	76	0,01	Traku	Lentvario	556	0,08
Traku	Onuškio	77	0,18	Traku	Lentvario	558	0,67
Traku	Onuškio	78	0,45	Traku	Lentvario	559	0,57
Traku	Onuškio	79	0,11	Traku	Lentvario	562	0,24

1	2	3	4	5	6	7	8
Traku	Onuškio	81	0,05	Traku	Lentvario	563	1,24
Traku	Onuškio	82	0,15	Traku	Lentvario	564	0,81
Traku	Onuškio	83	0,39	Traku	Lentvario	566	0,15
Traku	Onuškio	84	0,37	Traku	Onuškio	52	0,28
Traku	Onuškio	85	0,33	Traku	Onuškio	53	0,38
Traku	Onuškio	86	0,29	Traku	Onuškio	56	0,03
Traku	Onuškio	87	0,67	Traku	Onuškio	57	0,31
Traku	Onuškio	88	0,30	Traku	Onuškio	58	0,05
Traku	Onuškio	89	0,00	Traku	Onuškio	59	0,38
Traku	Onuškio	91	0,23	Traku	Onuškio	60	0,31
Traku	Onuškio	92	0,33	Traku	Onuškio	68	0,30
Traku	Onuškio	93	0,27	Traku	Onuškio	69	0,13
Traku	Onuškio	96	0,07	Traku	Onuškio	71	0,14
Traku	Onuškio	97	0,86	Traku	Onuškio	72	0,03
Traku	Onuškio	98	1,12	Traku	Onuškio	73	0,03
Traku	Onuškio	99	0,45	Traku	Onuškio	74	0,31
Traku	Onuškio	100	0,21	Traku	Onuškio	75	0,31
Traku	Onuškio	101	0,57	Traku	Onuškio	76	0,07
Traku	Onuškio	102	0,09	Traku	Onuškio	77	0,13
Traku	Onuškio	104	0,39	Traku	Onuškio	78	0,88
Traku	Onuškio	105	1,70	Traku	Onuškio	79	0,05
Traku	Onuškio	108	0,33	Traku	Onuškio	81	0,17
Traku	Onuškio	109	0,05	Traku	Onuškio	82	0,37
Traku	Onuškio	110	0,01	Traku	Onuškio	83	0,03
Traku	Onuškio	111	0,04	Traku	Onuškio	84	1,00
Traku	Onuškio	115	0,18	Traku	Onuškio	85	0,06
Traku	Onuškio	116	0,18	Traku	Onuškio	86	0,05
Traku	Onuškio	117	0,44	Traku	Onuškio	87	1,99
Traku	Onuškio	118	1,09	Traku	Onuškio	88	0,02
Traku	Onuškio	119	0,36	Traku	Onuškio	91	0,61
Traku	Onuškio	120	0,15	Traku	Onuškio	92	0,32
Traku	Onuškio	121	0,02	Traku	Onuškio	96	0,33
Traku	Onuškio	122	0,30	Traku	Onuškio	97	0,68
Traku	Onuškio	123	0,02	Traku	Onuškio	98	0,04
Traku	Onuškio	124	0,68	Traku	Onuškio	99	0,47
Traku	Onuškio	125	0,15	Traku	Onuškio	102	0,61
Traku	Onuškio	126	0,11	Traku	Onuškio	104	0,06
Traku	Onuškio	127	0,68	Traku	Onuškio	105	0,11
Traku	Onuškio	128	0,05	Traku	Onuškio	107	0,00
Traku	Onuškio	132	1,41	Traku	Onuškio	108	1,53
Traku	Onuškio	133	0,00	Traku	Onuškio	109	0,93
Traku	Onuškio	134	0,13	Traku	Onuškio	110	0,48
Traku	Onuškio	136	0,01	Traku	Onuškio	111	0,48
Traku	Onuškio	137	0,67	Traku	Onuškio	113	0,01
Traku	Onuškio	138	0,10	Traku	Onuškio	114	0,10
Traku	Onuškio	141	0,03	Traku	Onuškio	115	1,16
Traku	Onuškio	142	0,25	Traku	Onuškio	116	0,41
Traku	Onuškio	145	0,03	Traku	Onuškio	117	0,35
Traku	Onuškio	146	0,03	Traku	Onuškio	118	0,06
Traku	Onuškio	149	0,03	Traku	Onuškio	120	0,14
Traku	Onuškio	151	0,01	Traku	Onuškio	121	0,17
Traku	Onuškio	152	0,36	Traku	Onuškio	122	0,59
Traku	Onuškio	155	0,53	Traku	Onuškio	123	0,12
Traku	Onuškio	156	0,15	Traku	Onuškio	124	0,19
Traku	Onuškio	159	0,06	Traku	Onuškio	125	0,14
Traku	Onuškio	161	0,04	Traku	Onuškio	126	0,06
Traku	Onuškio	162	0,13	Traku	Onuškio	128	0,01
Traku	Onuškio	164	0,01	Traku	Onuškio	129	0,11
Traku	Onuškio	165	0,41	Traku	Onuškio	133	0,00
Traku	Onuškio	166	1,17	Traku	Onuškio	134	0,35
Traku	Onuškio	167	0,15	Traku	Onuškio	135	0,07
Traku	Onuškio	168	0,01	Traku	Onuškio	136	0,37

1	2	3	4	5	6	7	8
Traku	Onuškio	169	0,35	Traku	Onuškio	137	0,01
Traku	Onuškio	170	0,01	Traku	Onuškio	138	0,03
Traku	Onuškio	171	0,00	Traku	Onuškio	139	0,14
Traku	Onuškio	618	0,44	Traku	Onuškio	140	0,16
Traku	Onuškio	619	0,24	Traku	Onuškio	141	0,02
Traku	Onuškio	670	0,06	Traku	Onuškio	144	0,04
Traku	Onuškio	682	0,08	Traku	Onuškio	145	0,02
Traku	Onuškio	683	0,37	Traku	Onuškio	147	0,16
Traku	Onuškio	686	0,01	Traku	Onuškio	148	0,22
Traku	Onuškio	688	0,69	Traku	Onuškio	151	0,01
Traku	Onuškio	695	0,03	Traku	Onuškio	152	0,00
Traku	Onuškio	698	0,08	Traku	Onuškio	159	0,24
Traku	Onuškio	699	0,72	Traku	Onuškio	160	0,10
Traku	Onuškio	700	0,06	Traku	Onuškio	161	0,17
Traku	Onuškio	702	0,88	Traku	Onuškio	162	0,05
Traku	Onuškio	703	0,25	Traku	Onuškio	165	0,01
Traku	Onuškio	704	0,00	Traku	Onuškio	166	0,72
Traku	Onuškio	709	0,12	Traku	Onuškio	167	0,76
Traku	Onuškio	714	0,19	Traku	Onuškio	169	0,10
Traku	Paluknio	152	0,11	Traku	Onuškio	170	0,39
Traku	Paluknio	153	0,10	Traku	Onuškio	171	0,16
Traku	Paluknio	156	0,04	Traku	Onuškio	617	0,02
Traku	Paluknio	157	0,16	Traku	Onuškio	618	1,74
Traku	Paluknio	158	0,27	Traku	Onuškio	619	0,37
Traku	Paluknio	159	0,00	Traku	Onuškio	670	0,13
Traku	Paluknio	172	0,06	Traku	Onuškio	682	0,01
Traku	Paluknio	173	0,43	Traku	Onuškio	683	0,02
Traku	Paluknio	178	0,11	Traku	Onuškio	686	0,03
Traku	Paluknio	181	0,05	Traku	Onuškio	688	0,43
Traku	Paluknio	182	0,09	Traku	Onuškio	695	0,15
Traku	Paluknio	183	0,11	Traku	Onuškio	698	0,06
Traku	Paluknio	184	0,01	Traku	Onuškio	699	0,36
Traku	Paluknio	193	0,00	Traku	Onuškio	700	0,23
Traku	Paluknio	194	0,00	Traku	Onuškio	701	0,67
Traku	Paluknio	202	0,02	Traku	Onuškio	702	0,02
Traku	Paluknio	203	0,06	Traku	Onuškio	703	0,37
Traku	Paluknio	205	0,18	Traku	Onuškio	704	0,19
Traku	Paluknio	206	0,03	Traku	Onuškio	706	0,09
Traku	Paluknio	208	0,26	Traku	Onuškio	709	0,14
Traku	Paluknio	209	1,24	Traku	Onuškio	714	0,00
Traku	Paluknio	210	0,99	Traku	Paluknio	151	0,02
Traku	Paluknio	211	0,92	Traku	Paluknio	152	0,08
Traku	Paluknio	212	0,08	Traku	Paluknio	154	0,34
Traku	Paluknio	213	0,11	Traku	Paluknio	156	0,61
Traku	Paluknio	214	0,12	Traku	Paluknio	157	0,89
Traku	Paluknio	215	0,04	Traku	Paluknio	162	0,49
Traku	Paluknio	216	0,00	Traku	Paluknio	163	0,49
Traku	Paluknio	217	0,27	Traku	Paluknio	170	0,00
Traku	Paluknio	218	0,06	Traku	Paluknio	171	0,03
Traku	Paluknio	219	0,05	Traku	Paluknio	172	0,05
Traku	Paluknio	220	0,09	Traku	Paluknio	173	0,22
Traku	Paluknio	221	0,13	Traku	Paluknio	174	0,00
Traku	Paluknio	222	1,28	Traku	Paluknio	177	0,00
Traku	Paluknio	223	0,06	Traku	Paluknio	181	0,01
Traku	Paluknio	256	0,26	Traku	Paluknio	182	1,26
Traku	Paluknio	259	0,12	Traku	Paluknio	183	0,02
Traku	Paluknio	260	0,02	Traku	Paluknio	192	0,19
Traku	Paluknio	262	0,02	Traku	Paluknio	196	0,12
Traku	Paluknio	263	0,04	Traku	Paluknio	197	0,00
Traku	Paluknio	265	0,37	Traku	Paluknio	198	0,01
Traku	Paluknio	268	0,02	Traku	Paluknio	201	0,34
Traku	Paluknio	273	0,36	Traku	Paluknio	202	0,55

1	2	3	4	5	6	7	8
Traku	Paluknio	274	0,01	Traku	Paluknio	204	0,64
Traku	Paluknio	275	0,03	Traku	Paluknio	206	0,68
Traku	Paluknio	276	0,07	Traku	Paluknio	207	0,23
Traku	Paluknio	278	0,26	Traku	Paluknio	208	0,01
Traku	Paluknio	279	0,19	Traku	Paluknio	210	0,03
Traku	Paluknio	309	0,01	Traku	Paluknio	211	0,50
Traku	Paluknio	310	0,06	Traku	Paluknio	212	0,33
Traku	Paluknio	311	0,05	Traku	Paluknio	213	0,37
Traku	Paluknio	312	0,07	Traku	Paluknio	214	0,23
Traku	Paluknio	313	0,21	Traku	Paluknio	215	0,26
Traku	Paluknio	314	0,02	Traku	Paluknio	216	0,29
Traku	Paluknio	315	0,01	Traku	Paluknio	218	0,09
Traku	Paluknio	316	0,13	Traku	Paluknio	219	0,39
Traku	Paluknio	317	0,73	Traku	Paluknio	222	0,08
Traku	Paluknio	340	0,31	Traku	Paluknio	223	0,01
Traku	Paluknio	355	0,08	Traku	Paluknio	254	0,00
Traku	Paluknio	356	0,33	Traku	Paluknio	256	0,20
Traku	Paluknio	362	0,08	Traku	Paluknio	259	0,01
Traku	Paluknio	381	0,05	Traku	Paluknio	260	0,22
Traku	Paluknio	382	0,00	Traku	Paluknio	262	0,01
Traku	Paluknio	383	0,10	Traku	Paluknio	265	0,09
Traku	Paluknio	384	0,00	Traku	Paluknio	267	0,43
Traku	Paluknio	385	0,00	Traku	Paluknio	271	0,00
Traku	Paluknio	389	0,11	Traku	Paluknio	272	0,01
Traku	Paluknio	390	0,00	Traku	Paluknio	274	0,03
Traku	Paluknio	393	0,02	Traku	Paluknio	276	0,26
Traku	Paluknio	394	0,06	Traku	Paluknio	277	0,00
Traku	Paluknio	395	0,00	Traku	Paluknio	278	0,72
Traku	Paluknio	396	0,01	Traku	Paluknio	279	0,38
Traku	Paluknio	397	0,10	Traku	Paluknio	310	0,01
Traku	Paluknio	398	0,00	Traku	Paluknio	311	0,00
Traku	Paluknio	399	0,03	Traku	Paluknio	313	0,01
Traku	Paluknio	400	0,03	Traku	Paluknio	355	0,02
Traku	Paluknio	401	0,34	Traku	Paluknio	356	0,00
Traku	Paluknio	762	0,14	Traku	Paluknio	362	0,16
Traku	Paluknio	769	0,01	Traku	Paluknio	363	0,29
Traku	Paluknio	780	0,05	Traku	Paluknio	381	0,00
Traku	Paluknio	782	0,05	Traku	Paluknio	382	0,43
Traku	Ropéju	18	0,00	Traku	Paluknio	383	0,16
Traku	Ropéju	25	0,04	Traku	Paluknio	384	0,16
Traku	Ropéju	26	0,09	Traku	Paluknio	385	0,12
Traku	Ropéju	27	0,18	Traku	Paluknio	389	0,32
Traku	Ropéju	28	0,55	Traku	Paluknio	391	0,00
Traku	Ropéju	34	0,00	Traku	Paluknio	392	0,04
Traku	Ropéju	35	0,35	Traku	Paluknio	393	0,17
Traku	Ropéju	43	0,00	Traku	Paluknio	394	0,16
Traku	Ropéju	44	0,26	Traku	Paluknio	395	0,16
Traku	Ropéju	45	0,11	Traku	Paluknio	396	0,16
Traku	Ropéju	48	0,09	Traku	Paluknio	397	0,00
Traku	Ropéju	50	0,12	Traku	Paluknio	762	0,23
Traku	Ropéju	51	0,09	Traku	Paluknio	764	0,05
Traku	Ropéju	54	0,17	Traku	Paluknio	765	0,03
Traku	Ropéju	55	0,31	Traku	Paluknio	768	0,09
Traku	Ropéju	56	0,47	Traku	Paluknio	769	0,06
Traku	Ropéju	57	0,00	Traku	Paluknio	772	0,32
Traku	Ropéju	72	0,06	Traku	Paluknio	780	0,62
Traku	Ropéju	73	0,32	Traku	Paluknio	782	0,00
Traku	Ropéju	76	0,42	Traku	Ropéju	6	0,00
Traku	Ropéju	80	0,01	Traku	Ropéju	7	0,17
Traku	Ropéju	81	0,03	Traku	Ropéju	8	0,01
Traku	Ropéju	97	0,05	Traku	Ropéju	9	0,08
Traku	Ropéju	99	0,94	Traku	Ropéju	10	0,00

1	2	3	4	5	6	7	8
Traku	Ropēju	100	0,13	Traku	Ropēju	17	0,01
Traku	Ropēju	101	0,12	Traku	Ropēju	18	0,00
Traku	Ropēju	107	0,35	Traku	Ropēju	22	0,40
Traku	Ropēju	110	0,13	Traku	Ropēju	24	0,26
Traku	Ropēju	121	0,50	Traku	Ropēju	25	0,82
Traku	Ropēju	122	0,31	Traku	Ropēju	30	0,00
Traku	Ropēju	123	0,54	Traku	Ropēju	31	0,04
Traku	Ropēju	124	0,20	Traku	Ropēju	32	0,36
Traku	Ropēju	125	0,13	Traku	Ropēju	33	0,09
Traku	Ropēju	126	0,41	Traku	Ropēju	34	0,53
Traku	Ropēju	127	0,02	Traku	Ropēju	37	0,28
Traku	Ropēju	130	0,14	Traku	Ropēju	38	0,10
Traku	Ropēju	131	0,00	Traku	Ropēju	39	0,37
Traku	Ropēju	132	0,03	Traku	Ropēju	40	0,28
Traku	Ropēju	134	0,50	Traku	Ropēju	47	0,36
Traku	Ropēju	145	0,17	Traku	Ropēju	48	0,36
Traku	Ropēju	146	0,36	Traku	Ropēju	51	0,00
Traku	Ropēju	147	0,07	Traku	Ropēju	52	0,04
Traku	Ropēju	148	0,43	Traku	Ropēju	53	0,10
Traku	Ropēju	149	0,13	Traku	Ropēju	54	0,03
Traku	Ropēju	150	0,23	Traku	Ropēju	56	0,42
Traku	Ropēju	167	0,02	Traku	Ropēju	57	0,89
Traku	Ropēju	168	0,05	Traku	Ropēju	60	0,28
Traku	Ropēju	771	3,92	Traku	Ropēju	61	0,28
Traku	Rūdiškiu	4	0,00	Traku	Ropēju	68	0,35
Traku	Rūdiškiu	5	0,02	Traku	Ropēju	69	0,35
Traku	Rūdiškiu	6	0,10	Traku	Ropēju	76	0,05
Traku	Rūdiškiu	11	0,57	Traku	Ropēju	80	0,09
Traku	Rūdiškiu	12	0,01	Traku	Ropēju	84	0,16
Traku	Rūdiškiu	13	0,06	Traku	Ropēju	85	1,04
Traku	Rūdiškiu	14	0,06	Traku	Ropēju	92	0,54
Traku	Rūdiškiu	16	0,07	Traku	Ropēju	93	0,54
Traku	Rūdiškiu	18	0,00	Traku	Ropēju	98	0,17
Traku	Rūdiškiu	23	0,06	Traku	Ropēju	99	0,05
Traku	Rūdiškiu	24	0,00	Traku	Ropēju	100	0,16
Traku	Rūdiškiu	27	0,13	Traku	Ropēju	101	0,05
Traku	Rūdiškiu	28	0,30	Traku	Ropēju	102	0,07
Traku	Rūdiškiu	32	0,00	Traku	Ropēju	106	0,03
Traku	Rūdiškiu	33	0,01	Traku	Ropēju	110	1,14
Traku	Rūdiškiu	35	0,00	Traku	Ropēju	117	0,53
Traku	Rūdiškiu	36	0,05	Traku	Ropēju	118	0,53
Traku	Rūdiškiu	37	0,18	Traku	Ropēju	122	0,34
Traku	Rūdiškiu	38	0,00	Traku	Ropēju	123	0,02
Traku	Rūdiškiu	39	0,11	Traku	Ropēju	124	0,20
Traku	Rūdiškiu	41	0,00	Traku	Ropēju	125	0,05
Traku	Rūdiškiu	42	0,05	Traku	Ropēju	126	0,09
Traku	Rūdiškiu	46	0,00	Traku	Ropēju	127	0,40
Traku	Rūdiškiu	48	0,00	Traku	Ropēju	129	0,00
Traku	Rūdiškiu	49	0,07	Traku	Ropēju	133	0,07
Traku	Rūdiškiu	52	0,07	Traku	Ropēju	134	1,16
Traku	Rūdiškiu	55	0,00	Traku	Ropēju	140	0,53
Traku	Rūdiškiu	65	0,00	Traku	Ropēju	141	0,53
Traku	Rūdiškiu	66	0,02	Traku	Ropēju	146	0,25
Traku	Rūdiškiu	67	1,25	Traku	Ropēju	147	0,02
Traku	Rūdiškiu	68	0,65	Traku	Ropēju	148	0,00
Traku	Rūdiškiu	69	0,40	Traku	Ropēju	149	0,09
Traku	Rūdiškiu	70	0,75	Traku	Ropēju	150	0,06
Traku	Rūdiškiu	71	1,05	Traku	Ropēju	168	0,00
Traku	Rūdiškiu	72	2,92	Traku	Ropēju	662	0,07
Traku	Rūdiškiu	73	0,46	Traku	Ropēju	771	1,70
Traku	Rūdiškiu	74	0,05	Traku	Rūdiškiu	4	0,21
Traku	Rūdiškiu	75	0,04	Traku	Rūdiškiu	5	0,00

1	2	3	4	5	6	7	8
Trakų	Rūdiškių	76	0,06	Trakų	Rūdiškių	10	0,11
Trakų	Rūdiškių	77	1,84	Trakų	Rūdiškių	11	0,00
Trakų	Rūdiškių	78	0,01	Trakų	Rūdiškių	12	0,15
Trakų	Rūdiškių	80	0,02	Trakų	Rūdiškių	15	0,00
Trakų	Rūdiškių	81	0,02	Trakų	Rūdiškių	19	0,05
Trakų	Rūdiškių	82	0,06	Trakų	Rūdiškių	20	0,29
Trakų	Rūdiškių	83	0,03	Trakų	Rūdiškių	23	0,00
Trakų	Rūdiškių	84	0,28	Trakų	Rūdiškių	24	0,15
Trakų	Rūdiškių	120	0,25	Trakų	Rūdiškių	29	0,07
Trakų	Rūdiškių	121	0,42	Trakų	Rūdiškių	30	0,09
Trakų	Rūdiškių	122	0,19	Trakų	Rūdiškių	31	0,00
Trakų	Rūdiškių	123	0,03	Trakų	Rūdiškių	32	0,04
Trakų	Rūdiškių	124	0,08	Trakų	Rūdiškių	39	0,11
Trakų	Rūdiškių	125	0,01	Trakų	Rūdiškių	40	0,07
Trakų	Rūdiškių	126	0,12	Trakų	Rūdiškių	43	0,01
Trakų	Rūdiškių	127	0,08	Trakų	Rūdiškių	44	0,00
Trakų	Rūdiškių	128	0,05	Trakų	Rūdiškių	45	0,01
Trakų	Rūdiškių	129	0,04	Trakų	Rūdiškių	46	0,04
Trakų	Rūdiškių	131	0,08	Trakų	Rūdiškių	48	0,13
Trakų	Rūdiškių	136	0,03	Trakų	Rūdiškių	49	0,05
Trakų	Rūdiškių	137	1,28	Trakų	Rūdiškių	50	0,01
Trakų	Rūdiškių	138	0,06	Trakų	Rūdiškių	52	0,00
Trakų	Rūdiškių	140	0,15	Trakų	Rūdiškių	64	0,17
Trakų	Rūdiškių	141	0,20	Trakų	Rūdiškių	65	0,68
Trakų	Rūdiškių	143	0,04	Trakų	Rūdiškių	66	0,00
Trakų	Rūdiškių	144	0,22	Trakų	Rūdiškių	67	0,07
Trakų	Rūdiškių	146	0,01	Trakų	Rūdiškių	68	0,06
Trakų	Rūdiškių	147	0,57	Trakų	Rūdiškių	69	0,01
Trakų	Rūdiškių	148	0,12	Trakų	Rūdiškių	70	0,00
Trakų	Rūdiškių	149	0,01	Trakų	Rūdiškių	71	0,19
Trakų	Rūdiškių	150	0,20	Trakų	Rūdiškių	72	0,00
Trakų	Rūdiškių	152	0,05	Trakų	Rūdiškių	74	0,03
Trakų	Rūdiškių	154	0,01	Trakų	Rūdiškių	77	0,00
Trakų	Rūdiškių	155	0,25	Trakų	Rūdiškių	79	0,00
Trakų	Rūdiškių	169	0,18	Trakų	Rūdiškių	80	0,10
Trakų	Rūdiškių	172	0,01	Trakų	Rūdiškių	84	0,46
Trakų	Rūdiškių	176	0,00	Trakų	Rūdiškių	120	0,43
Trakų	Rūdiškių	177	0,23	Trakų	Rūdiškių	121	0,35
Trakų	Rūdiškių	178	0,00	Trakų	Rūdiškių	122	0,95
Trakų	Rūdiškių	179	0,38	Trakų	Rūdiškių	124	0,13
Trakų	Rūdiškių	180	0,19	Trakų	Rūdiškių	125	0,13
Trakų	Rūdiškių	184	0,07	Trakų	Rūdiškių	129	0,08
Trakų	Rūdiškių	185	0,40	Trakų	Rūdiškių	136	0,28
Trakų	Rūdiškių	186	1,71	Trakų	Rūdiškių	137	0,22
Trakų	Rūdiškių	187	0,03	Trakų	Rūdiškių	138	0,20
Trakų	Rūdiškių	189	0,12	Trakų	Rūdiškių	139	0,20
Trakų	Rūdiškių	190	0,00	Trakų	Rūdiškių	140	0,34
Trakų	Rūdiškių	196	0,36	Trakų	Rūdiškių	141	0,47
Trakų	Rūdiškių	197	0,01	Trakų	Rūdiškių	144	0,52
Trakų	Rūdiškių	199	0,01	Trakų	Rūdiškių	145	0,27
Trakų	Rūdiškių	200	0,10	Trakų	Rūdiškių	150	0,14
Trakų	Rūdiškių	201	0,00	Trakų	Rūdiškių	152	0,29
Trakų	Rūdiškių	203	0,00	Trakų	Rūdiškių	153	0,15
Trakų	Rūdiškių	204	0,29	Trakų	Rūdiškių	154	0,08
Trakų	Rūdiškių	205	0,00	Trakų	Rūdiškių	155	0,09
Trakų	Rūdiškių	206	1,44	Trakų	Rūdiškių	156	0,14
Trakų	Rūdiškių	207	0,27	Trakų	Rūdiškių	159	0,00
Trakų	Rūdiškių	208	0,05	Trakų	Rūdiškių	160	0,33
Trakų	Rūdiškių	209	0,14	Trakų	Rūdiškių	161	0,42
Trakų	Rūdiškių	211	0,77	Trakų	Rūdiškių	162	0,12
Trakų	Rūdiškių	212	0,92	Trakų	Rūdiškių	164	0,00
Trakų	Rūdiškių	214	0,02	Trakų	Rūdiškių	165	0,43

1	2	3	4	5	6	7	8
Traku	Rūdiškių	272	1,02	Traku	Rūdiškių	171	0,33
Traku	Rūdiškių	273	0,97	Traku	Rūdiškių	172	0,03
Traku	Rūdiškių	634	0,17	Traku	Rūdiškių	175	0,00
Traku	Rūdiškių	636	0,20	Traku	Rūdiškių	176	0,42
Traku	Rūdiškių	641	0,04	Traku	Rūdiškių	177	0,06
Traku	Rūdiškių	643	0,00	Traku	Rūdiškių	178	0,00
Traku	Rūdiškių	655	0,18	Traku	Rūdiškių	179	0,20
Traku	Rūdiškių	656	0,35	Traku	Rūdiškių	182	0,53
Traku	Rūdiškių	721	0,21	Traku	Rūdiškių	183	0,00
Traku	Rūdiškių	722	0,17	Traku	Rūdiškių	184	0,05
Traku	Rūdiškių	724	0,09	Traku	Rūdiškių	187	0,00
Traku	Rūdiškių	731	0,03	Traku	Rūdiškių	188	0,08
Traku	Semeliškių	10	0,32	Traku	Rūdiškių	189	0,48
Traku	Semeliškių	11	0,25	Traku	Rūdiškių	190	0,04
Traku	Semeliškių	12	0,02	Traku	Rūdiškių	196	0,56
Traku	Semeliškių	13	0,06	Traku	Rūdiškių	199	0,00
Traku	Semeliškių	14	0,02	Traku	Rūdiškių	200	0,00
Traku	Semeliškių	18	0,29	Traku	Rūdiškių	201	0,07
Traku	Semeliškių	19	0,11	Traku	Rūdiškių	203	0,04
Traku	Semeliškių	20	0,72	Traku	Rūdiškių	207	0,16
Traku	Semeliškių	21	0,29	Traku	Rūdiškių	208	0,03
Traku	Semeliškių	22	0,53	Traku	Rūdiškių	209	0,01
Traku	Semeliškių	23	0,01	Traku	Rūdiškių	210	0,02
Traku	Semeliškių	24	0,05	Traku	Rūdiškių	213	0,00
Traku	Semeliškių	25	0,03	Traku	Rūdiškių	214	0,49
Traku	Semeliškių	26	0,03	Traku	Rūdiškių	216	1,24
Traku	Semeliškių	27	0,85	Traku	Rūdiškių	272	0,08
Traku	Semeliškių	28	0,42	Traku	Rūdiškių	273	0,61
Traku	Semeliškių	32	0,06	Traku	Rūdiškių	634	0,11
Traku	Semeliškių	33	0,23	Traku	Rūdiškių	635	0,33
Traku	Semeliškių	34	0,00	Traku	Rūdiškių	636	0,58
Traku	Semeliškių	35	0,38	Traku	Rūdiškių	641	0,84
Traku	Semeliškių	36	0,67	Traku	Rūdiškių	643	0,01
Traku	Semeliškių	37	1,71	Traku	Rūdiškių	653	0,82
Traku	Semeliškių	38	0,01	Traku	Rūdiškių	655	5,09
Traku	Semeliškių	42	0,68	Traku	Rūdiškių	656	0,59
Traku	Semeliškių	43	0,00	Traku	Rūdiškių	721	0,13
Traku	Semeliškių	44	0,32	Traku	Rūdiškių	722	0,08
Traku	Semeliškių	45	0,17	Traku	Rūdiškių	724	0,19
Traku	Semeliškių	47	0,00	Traku	Rūdiškių	725	0,00
Traku	Semeliškių	48	1,34	Traku	Rūdiškių	726	1,32
Traku	Semeliškių	49	0,01	Traku	Rūdiškių	727	0,70
Traku	Semeliškių	50	0,26	Traku	Rūdiškių	728	0,28
Traku	Semeliškių	53	0,90	Traku	Rūdiškių	730	0,20
Traku	Semeliškių	54	1,52	Traku	Rūdiškių	731	0,01
Traku	Semeliškių	55	0,08	Traku	Rūdiškių	732	0,27
Traku	Semeliškių	56	0,96	Traku	Semeliškių	10	0,91
Traku	Semeliškių	225	1,83	Traku	Semeliškių	11	0,03
Traku	Semeliškių	228	0,08	Traku	Semeliškių	12	0,16
Traku	Semeliškių	229	1,32	Traku	Semeliškių	13	0,12
Traku	Semeliškių	230	0,62	Traku	Semeliškių	14	0,10
Traku	Semeliškių	231	1,45	Traku	Semeliškių	18	0,38
Traku	Semeliškių	235	0,00	Traku	Semeliškių	19	0,31
Traku	Semeliškių	236	0,23	Traku	Semeliškių	20	0,51
Traku	Semeliškių	237	0,83	Traku	Semeliškių	21	0,49
Traku	Semeliškių	247	1,98	Traku	Semeliškių	22	0,26
Traku	Semeliškių	248	0,52	Traku	Semeliškių	23	0,41
Traku	Semeliškių	249	2,26	Traku	Semeliškių	24	0,14
Traku	Semeliškių	476	0,01	Traku	Semeliškių	25	0,25
Traku	Semeliškių	478	0,07	Traku	Semeliškių	26	0,18
Traku	Semeliškių	486	0,00	Traku	Semeliškių	27	0,05
Traku	Semeliškių	490	0,43	Traku	Semeliškių	28	0,22

1	2	3	4	5	6	7	8
Trakų	Semeliškių	494	0,89	Trakų	Semeliškių	29	0,44
Trakų	Semeliškių	497	0,28	Trakų	Semeliškių	32	0,02
Trakų	Semeliškių	498	2,30	Trakų	Semeliškių	33	0,12
Trakų	Semeliškių	499	0,24	Trakų	Semeliškių	34	0,66
Trakų	Semeliškių	501	0,52	Trakų	Semeliškių	35	0,36
Trakų	Semeliškių	504	0,56	Trakų	Semeliškių	36	0,01
Trakų	Semeliškių	506	0,43	Trakų	Semeliškių	37	0,80
Trakų	Trakų	18	0,06	Trakų	Semeliškių	38	0,22
Trakų	Trakų	19	0,20	Trakų	Semeliškių	39	0,21
Trakų	Trakų	20	0,54	Trakų	Semeliškių	40	0,32
Trakų	Trakų	21	0,63	Trakų	Semeliškių	44	0,10
Trakų	Trakų	22	0,64	Trakų	Semeliškių	45	0,26
Trakų	Trakų	25	0,01	Trakų	Semeliškių	46	0,10
Trakų	Trakų	28	0,41	Trakų	Semeliškių	47	0,23
Trakų	Trakų	29	0,22	Trakų	Semeliškių	48	0,23
Trakų	Trakų	33	0,26	Trakų	Semeliškių	49	0,19
Trakų	Trakų	34	0,24	Trakų	Semeliškių	50	0,19
Trakų	Trakų	35	0,24	Trakų	Semeliškių	51	0,04
Trakų	Trakų	36	0,15	Trakų	Semeliškių	52	0,50
Trakų	Trakų	37	0,13	Trakų	Semeliškių	53	0,20
Trakų	Trakų	38	0,27	Trakų	Semeliškių	54	0,09
Trakų	Trakų	39	0,00	Trakų	Semeliškių	55	0,56
Trakų	Trakų	40	0,00	Trakų	Semeliškių	56	0,57
Trakų	Trakų	41	0,04	Trakų	Semeliškių	225	0,04
Trakų	Trakų	42	0,38	Trakų	Semeliškių	228	0,00
Trakų	Trakų	43	0,02	Trakų	Semeliškių	229	0,17
Trakų	Trakų	44	0,73	Trakų	Semeliškių	230	0,27
Trakų	Trakų	45	0,43	Trakų	Semeliškių	231	0,57
Trakų	Trakų	46	0,93	Trakų	Semeliškių	235	0,00
Trakų	Trakų	47	0,25	Trakų	Semeliškių	236	1,05
Trakų	Trakų	48	0,45	Trakų	Semeliškių	237	0,88
Trakų	Trakų	49	0,58	Trakų	Semeliškių	247	1,16
Trakų	Trakų	50	0,00	Trakų	Semeliškių	248	0,85
Trakų	Trakų	51	0,19	Trakų	Semeliškių	249	1,57
Trakų	Trakų	52	0,13	Trakų	Semeliškių	476	0,09
Trakų	Trakų	53	0,41	Trakų	Semeliškių	478	4,64
Trakų	Trakų	54	0,19	Trakų	Semeliškių	486	0,00
Trakų	Trakų	55	0,08	Trakų	Semeliškių	489	0,00
Trakų	Trakų	57	0,00	Trakų	Semeliškių	490	0,25
Trakų	Trakų	58	1,07	Trakų	Semeliškių	494	0,52
Trakų	Trakų	59	1,01	Trakų	Semeliškių	496	1,03
Trakų	Trakų	60	0,41	Trakų	Semeliškių	497	1,25
Trakų	Trakų	61	0,10	Trakų	Semeliškių	498	0,87
Trakų	Trakų	62	0,08	Trakų	Semeliškių	499	0,52
Trakų	Trakų	63	0,01	Trakų	Semeliškių	501	1,22
Trakų	Trakų	66	0,80	Trakų	Semeliškių	503	0,09
Trakų	Trakų	69	1,13	Trakų	Semeliškių	504	0,29
Trakų	Trakų	70	0,00	Trakų	Semeliškių	506	0,09
Trakų	Trakų	71	0,84	Trakų	Semeliškių	507	0,00
Trakų	Trakų	72	0,28	Trakų	Trakų	18	0,00
Trakų	Trakų	73	0,24	Trakų	Trakų	19	0,29
Trakų	Trakų	74	0,42	Trakų	Trakų	20	0,21
Trakų	Trakų	75	0,30	Trakų	Trakų	21	0,26
Trakų	Trakų	76	0,00	Trakų	Trakų	22	0,84
Trakų	Trakų	84	0,19	Trakų	Trakų	25	0,07
Trakų	Trakų	86	0,14	Trakų	Trakų	28	0,42
Trakų	Trakų	90	0,81	Trakų	Trakų	29	0,43
Trakų	Trakų	91	0,09	Trakų	Trakų	30	0,11
Trakų	Trakų	92	0,01	Trakų	Trakų	31	0,20
Trakų	Trakų	96	0,01	Trakų	Trakų	32	0,07
Trakų	Trakų	97	0,39	Trakų	Trakų	34	0,34
Trakų	Trakų	98	0,18	Trakų	Trakų	35	0,26

1	2	3	4	5	6	7	8
Traku	Traku	101	0,00	Traku	Traku	36	0,10
Traku	Traku	102	0,46	Traku	Traku	37	0,12
Traku	Traku	104	0,38	Traku	Traku	38	0,11
Traku	Traku	105	0,03	Traku	Traku	39	0,34
Traku	Traku	106	0,23	Traku	Traku	40	1,30
Traku	Traku	107	0,01	Traku	Traku	41	0,79
Traku	Traku	108	0,93	Traku	Traku	43	0,05
Traku	Traku	109	0,00	Traku	Traku	44	1,01
Traku	Traku	110	0,01	Traku	Traku	45	0,29
Traku	Traku	111	0,01	Traku	Traku	46	0,33
Traku	Traku	242	0,75	Traku	Traku	47	0,17
Traku	Traku	243	8,83	Traku	Traku	48	0,11
Traku	Traku	245	1,52	Traku	Traku	49	0,17
Traku	Traku	246	4,98	Traku	Traku	50	0,00
Traku	Traku	248	0,99	Traku	Traku	53	0,00
Traku	Traku	250	0,82	Traku	Traku	54	0,08
Traku	Traku	251	3,01	Traku	Traku	55	0,37
Traku	Traku	252	4,17	Traku	Traku	56	0,04
Traku	Traku	253	3,68	Traku	Traku	58	0,00
Traku	Traku	254	4,39	Traku	Traku	59	0,05
Traku	Traku	255	0,86	Traku	Traku	60	0,27
Traku	Traku	256	1,02	Traku	Traku	61	0,07
Traku	Traku	257	0,61	Traku	Traku	62	0,27
Traku	Traku	258	0,15	Traku	Traku	63	0,53
Traku	Traku	259	0,47	Traku	Traku	64	0,32
Traku	Traku	260	0,42	Traku	Traku	65	0,00
Traku	Traku	262	0,63	Traku	Traku	66	0,01
Traku	Traku	263	0,07	Traku	Traku	69	1,40
Traku	Traku	264	0,17	Traku	Traku	70	0,00
Traku	Traku	265	1,13	Traku	Traku	71	0,25
Traku	Traku	266	0,22	Traku	Traku	72	0,00
Traku	Traku	267	0,05	Traku	Traku	73	0,01
Traku	Traku	268	0,57	Traku	Traku	74	0,17
Traku	Traku	269	2,31	Traku	Traku	75	0,29
Traku	Traku	270	1,75	Traku	Traku	76	0,27
Traku	Traku	271	0,06	Traku	Traku	77	0,06
Traku	Traku	272	5,12	Traku	Traku	82	0,02
Traku	Traku	273	1,06	Traku	Traku	83	0,43
Traku	Traku	274	0,22	Traku	Traku	84	0,44
Traku	Traku	275	2,64	Traku	Traku	85	0,11
Traku	Traku	276	0,39	Traku	Traku	86	0,28
Traku	Traku	277	0,00	Traku	Traku	89	0,24
Traku	Traku	278	0,12	Traku	Traku	91	0,08
Traku	Traku	279	0,17	Traku	Traku	92	0,12
Traku	Traku	280	0,23	Traku	Traku	93	0,21
Traku	Traku	283	0,70	Traku	Traku	97	0,12
Traku	Traku	288	2,75	Traku	Traku	98	0,00
Traku	Traku	524	0,00	Traku	Traku	105	0,00
Traku	Traku	527	0,09	Traku	Traku	106	0,02
Traku	Traku	528	0,03	Traku	Traku	242	0,70
Traku	Traku	529	0,00	Traku	Traku	243	2,16
Traku	Traku	534	0,16	Traku	Traku	244	0,12
Traku	Traku	535	0,20	Traku	Traku	245	1,36
Traku	Traku	536	0,73	Traku	Traku	246	6,87
Traku	Traku	539	0,53	Traku	Traku	248	0,45
Traku	Traku	642	0,02	Traku	Traku	250	3,41
Traku	Traku	647	0,00	Traku	Traku	251	1,63
Traku	Traku	649	1,34	Traku	Traku	252	1,32
Traku	Žeroniū	74	0,63	Traku	Traku	253	1,54
Traku	Žeroniū	75	0,35	Traku	Traku	254	2,39
Traku	Žeroniū	77	0,03	Traku	Traku	255	0,73
Traku	Žeroniū	78	0,02	Traku	Traku	256	1,70

1	2	3	4	5	6	7	8
Traku	Žeronių	79	0,15	Traku	Traku	257	0,62
Traku	Žeronių	80	0,23	Traku	Traku	258	0,11
Traku	Žeronių	83	0,05	Traku	Traku	259	0,51
Traku	Žeronių	84	0,09	Traku	Traku	260	0,28
Traku	Žeronių	85	0,03	Traku	Traku	262	0,06
Traku	Žeronių	86	0,46	Traku	Traku	263	0,40
Traku	Žeronių	87	0,20	Traku	Traku	264	0,10
Traku	Žeronių	88	0,03	Traku	Traku	265	0,07
Traku	Žeronių	89	0,29	Traku	Traku	266	0,20
Traku	Žeronių	217	0,08	Traku	Traku	267	0,09
Traku	Žeronių	218	0,36	Traku	Traku	268	0,11
Traku	Žeronių	220	0,23	Traku	Traku	269	0,28
Traku	Žeronių	221	0,03	Traku	Traku	270	0,21
Traku	Žeronių	222	1,11	Traku	Traku	271	0,55
Traku	Žeronių	223	0,16	Traku	Traku	272	4,55
Traku	Žeronių	224	0,01	Traku	Traku	273	0,53
Traku	Žeronių	225	0,03	Traku	Traku	274	0,33
Traku	Žeronių	226	0,07	Traku	Traku	275	1,11
Traku	Žeronių	227	0,82	Traku	Traku	276	1,20
Traku	Žeronių	230	0,20	Traku	Traku	276	0,12
Traku	Žeronių	232	0,26	Traku	Traku	277	1,73
Traku	Žeronių	233	0,47	Traku	Traku	278	5,72
Traku	Žeronių	234	0,11	Traku	Traku	279	5,69
Traku	Žeronių	238	0,96	Traku	Traku	280	1,27
Traku	Žeronių	239	0,35	Traku	Traku	283	1,99
Traku	Žeronių	240	0,58	Traku	Traku	288	0,67
Traku	Žeronių	241	0,01	Traku	Traku	521	0,13
Traku	Žeronių	242	0,11	Traku	Traku	523	0,17
Traku	Žeronių	243	0,62	Traku	Traku	524	0,03
Traku	Žeronių	244	0,04	Traku	Traku	526	0,33
Traku	Žeronių	245	0,35	Traku	Traku	527	0,13
Traku	Žeronių	247	0,03	Traku	Traku	528	0,03
Traku	Žeronių	248	0,00	Traku	Traku	529	0,33
Traku	Žeronių	249	0,00	Traku	Traku	533	0,01
Traku	Žeronių	250	0,43	Traku	Traku	534	0,67
Traku	Žeronių	286	0,35	Traku	Traku	535	0,73
Traku	Žeronių	287	0,51	Traku	Traku	536	0,40
Traku	Žeronių	288	0,77	Traku	Traku	537	0,02
Traku	Žeronių	292	0,14	Traku	Traku	538	0,11
Traku	Žeronių	294	0,00	Traku	Traku	539	0,90
Traku	Žeronių	299	0,01	Traku	Traku	642	0,00
Traku	Žeronių	302	0,14	Traku	Traku	647	0,04
Traku	Žeronių	303	0,14	Traku	Traku	649	0,29
Traku	Žeronių	304	0,03	Traku	Žeronių	74	0,39
Traku	Žeronių	305	0,20	Traku	Žeronių	75	0,48
Traku	Žeronių	306	0,01	Traku	Žeronių	76	0,40
Traku	Žeronių	308	0,00	Traku	Žeronių	77	0,25
Traku	Žeronių	324	0,12	Traku	Žeronių	78	0,16
Traku	Žeronių	325	0,05	Traku	Žeronių	79	0,13
Traku	Žeronių	342	0,02	Traku	Žeronių	80	0,23
Traku	Žeronių	346	0,02	Traku	Žeronių	81	0,12
Traku	Žeronių	347	0,06	Traku	Žeronių	83	0,10
Traku	Žeronių	366	0,05	Traku	Žeronių	84	0,17
Traku	Žeronių	370	0,37	Traku	Žeronių	90	0,00
Traku	Žeronių	371	0,45	Traku	Žeronių	91	0,03
Traku	Žeronių	373	0,01	Traku	Žeronių	93	0,05
Traku	Žeronių	376	0,00	Traku	Žeronių	94	0,06
Traku	Žeronių	379	0,07	Traku	Žeronių	217	0,15
Traku	Žeronių	657	1,25	Traku	Žeronių	218	0,01
Traku	Žeronių	741	0,05	Traku	Žeronių	219	0,02
Traku	Žeronių	743	0,01	Traku	Žeronių	220	0,05
Traku	Žeronių	748	0,00	Traku	Žeronių	221	0,22

1	2	3	4	5	6	7	8
Trakų	Žeronių	751	0,72	Trakų	Žeronių	222	0,04
Trakų	Žeronių	755	0,00	Trakų	Žeronių	223	0,18
Valkininkų	Tiltų	209	0,07	Trakų	Žeronių	224	0,41
Valkininkų	Tiltų	210	2,71	Trakų	Žeronių	225	0,36
Valkininkų	Tiltų	212	0,00	Trakų	Žeronių	226	0,06
Valkininkų	Tiltų	213	3,05	Trakų	Žeronių	230	0,04
Valkininkų	Tiltų	214	0,04	Trakų	Žeronių	231	0,01
Valkininkų	Tiltų	216	0,65	Trakų	Žeronių	232	0,46
Valkininkų	Tiltų	218	0,76	Trakų	Žeronių	234	0,16
Valkininkų	Tiltų	219	0,19	Trakų	Žeronių	237	0,00
Valkininkų	Tiltų	221	0,05	Trakų	Žeronių	238	1,26
Valkininkų	Tiltų	222	0,06	Trakų	Žeronių	239	0,24
Valkininkų	Tiltų	223	0,93	Trakų	Žeronių	240	0,45
Valkininkų	Tiltų	224	0,31	Trakų	Žeronių	241	0,24
Valkininkų	Tiltų	225	0,17	Trakų	Žeronių	242	0,17
Valkininkų	Tiltų	226	0,22	Trakų	Žeronių	243	0,02
Valkininkų	Tiltų	227	0,02	Trakų	Žeronių	244	0,44
Valkininkų	Tiltų	229	0,04	Trakų	Žeronių	245	0,36
Valkininkų	Tiltų	231	0,17	Trakų	Žeronių	246	0,11
Valkininkų	Tiltų	232	0,22	Trakų	Žeronių	247	0,10
Valkininkų	Tiltų	233	0,18	Trakų	Žeronių	248	0,08
Valkininkų	Tiltų	234	0,20	Trakų	Žeronių	249	0,08
Valkininkų	Tiltų	235	0,07	Trakų	Žeronių	250	0,10
Valkininkų	Tiltų	264	0,41	Trakų	Žeronių	286	0,21
Valkininkų	Tiltų	266	0,00	Trakų	Žeronių	287	0,08
Valkininkų	Tiltų	267	0,00	Trakų	Žeronių	289	0,07
Valkininkų	Tiltų	268	0,06	Trakų	Žeronių	295	0,00
Valkininkų	Tiltų	269	0,04	Trakų	Žeronių	299	0,17
Valkininkų	Tiltų	270	0,29	Trakų	Žeronių	300	0,22
Valkininkų	Tiltų	271	0,01	Trakų	Žeronių	302	0,10
Valkininkų	Tiltų	272	0,03	Trakų	Žeronių	303	0,09
Valkininkų	Tiltų	273	0,03	Trakų	Žeronių	304	0,29
Valkininkų	Tiltų	274	0,00	Trakų	Žeronių	305	0,26
Valkininkų	Tiltų	275	0,00	Trakų	Žeronių	322	0,17
Valkininkų	Tiltų	276	0,01	Trakų	Žeronių	342	0,12
Valkininkų	Tiltų	278	0,03	Trakų	Žeronių	343	0,15
Valkininkų	Tiltų	280	1,05	Trakų	Žeronių	346	0,11
Valkininkų	Tiltų	281	2,32	Trakų	Žeronių	347	0,27
Valkininkų	Tiltų	282	0,43	Trakų	Žeronių	364	0,00
Valkininkų	Tiltų	283	0,00	Trakų	Žeronių	366	0,13
Valkininkų	Tiltų	284	0,48	Trakų	Žeronių	369	0,00
Valkininkų	Tiltų	285	1,05	Trakų	Žeronių	646	0,04
Valkininkų	Tiltų	286	0,00	Trakų	Žeronių	648	0,00
Valkininkų	Tiltų	288	0,17	Trakų	Žeronių	657	1,11
Valkininkų	Tiltų	289	0,00	Trakų	Žeronių	741	0,52
Valkininkų	Tiltų	290	0,08	Trakų	Žeronių	743	0,15
Valkininkų	Tiltų	291	0,72	Trakų	Žeronių	748	0,01
Valkininkų	Tiltų	292	0,43	Trakų	Žeronių	749	0,01
Valkininkų	Tiltų	293	0,01	Trakų	Žeronių	751	0,07
Valkininkų	Tiltų	294	0,07	Trakų	Žeronių	753	0,03
Valkininkų	Tiltų	295	0,03	Trakų	Žeronių	755	0,41
Valkininkų	Tiltų	296	0,27	Valkininkų	Tiltų	209	0,23
Valkininkų	Tiltų	297	0,09	Valkininkų	Tiltų	214	0,08
Valkininkų	Tiltų	298	0,18	Valkininkų	Tiltų	219	0,05
Valkininkų	Tiltų	299	1,01	Valkininkų	Tiltų	221	0,09
Valkininkų	Tiltų	837	0,00	Valkininkų	Tiltų	222	0,10
Valkininkų	Tiltų	839	0,13	Valkininkų	Tiltų	227	0,04
Valkininkų	Tiltų	840	0,27	Valkininkų	Tiltų	229	0,00
Valkininkų	Tiltų	841	5,07	Valkininkų	Tiltų	235	0,00
Valkininkų	Tiltų	847	0,43	Valkininkų	Tiltų	267	1,09
Valkininkų	Tiltų	848	0,04	Valkininkų	Tiltų	270	0,35
Valkininkų	Tiltų	863	0,12	Valkininkų	Tiltų	271	0,01

1	2	3	4	5	6	7	8
Valkininkų	Tiltų	864	2,36	Valkininkų	Tiltų	272	0,01
				Valkininkų	Tiltų	273	0,02
				Valkininkų	Tiltų	276	0,05
				Valkininkų	Tiltų	277	0,13
				Valkininkų	Tiltų	280	0,56
				Valkininkų	Tiltų	281	1,97
				Valkininkų	Tiltų	288	0,00
				Valkininkų	Tiltų	289	0,07
				Valkininkų	Tiltų	290	0,03
				Valkininkų	Tiltų	291	0,81
				Valkininkų	Tiltų	292	0,09
				Valkininkų	Tiltų	293	0,36
				Valkininkų	Tiltų	294	0,17
				Valkininkų	Tiltų	295	0,25
				Valkininkų	Tiltų	296	0,35
				Valkininkų	Tiltų	297	0,04
				Valkininkų	Tiltų	298	0,06
				Valkininkų	Tiltų	299	0,05
				Valkininkų	Tiltų	837	0,17
				Valkininkų	Tiltų	839	0,33
				Valkininkų	Tiltų	840	0,05
				Valkininkų	Tiltų	841	2,18
				Valkininkų	Tiltų	847	0,59
				Valkininkų	Tiltų	848	0,26
				Valkininkų	Tiltų	851	0,02
				Valkininkų	Tiltų	853	0,13
				Valkininkų	Tiltų	854	0,34
				Valkininkų	Tiltų	863	0,18
				Valkininkų	Tiltų	864	0,89
				Valkininkų	Vėžionių	19	0,28
				Valkininkų	Vėžionių	20	0,32
		Viso	339,61			Viso	337,15
13.2 ištaisius valstybinės sklypinės inventorizacijos klaidas ar nustačius schemos rengimo klaidas ir nustatyta tvarka patikslinus Lietuvos Respublikos miškų valstybės kadastro duomenys							
				Trakų	Lentvario	41	0,30
				Trakų	Lentvario	60	0,16
				Trakų	Lentvario	284	0,01
				Trakų	Lentvario	305	0,29
				Trakų	Lentvario	308	9,47
				Trakų	Lentvario	542	1,30
				Trakų	Lentvario	543	5,61
				Trakų	Lentvario	544	1,78
				Trakų	Lentvario	549	2,71
				Trakų	Lentvario	550	3,44
				Trakų	Lentvario	554	5,09
				Trakų	Lentvario	555	1,19
				Trakų	Lentvario	562	6,95
				Trakų	Trakų	276	2,06
				Trakų	Trakų	278	0,25
				Trakų	Trakų	280	0,67
				Trakų	Trakų	288	5,93
				Trakų	Žeronių	81	0,77
				Trakų	Žeronių	82	0,00
						Viso	47,98
13.3. kai miško žemės pavertimas kitomis naudmenomis suplanuotas patvirtintuose detaliuosiuose, specialiuosiuose teritorijų planavimo dokumentuose ar vietovės lygmens bendruosiuose planuose							
				Trakų	Trakų	19	2,15
				Trakų	Trakų	256	0,00
				Trakų	Trakų	276	0,4
				Trakų	Lentvario	299	0,17
				Trakų	Lentvario	301	0,50
				Trakų	Lentvario	302	1,70

1	2	3	4	5	6	7	8
				Trakų	Lentvario	308	0,20
						Viso	5,12
13.4. kai NŽT kreipiasi dėl valstybinės reikšmės miškų plotų schemų patikslinimo, pateikdama pagrindžiančius dokumentus apie valstybinės reikšmės miškams priskirtuose plotuose pageidaujamas grąžinti natūra turėtas nuosavybės teisę žemės ar miško valdas							
				Trakų	Lentvario	28	1,08
				Trakų	Lentvario	306	2,66
				Trakų	Lentvario	307	0,01
							3,76
13.5 kai pateikti pasiūlymai dėl valstybinių miškų įtraukimo į valstybinės reikšmės miškų plotus							
Trakų	Aukštadvario	1	3,33				
Trakų	Aukštadvario	2	20,36				
Trakų	Aukštadvario	3	31,86				
Trakų	Aukštadvario	4	0,19				
Trakų	Aukštadvario	8	0,08				
Trakų	Aukštadvario	11	11,87				
Trakų	Aukštadvario	17	7,62				
Trakų	Aukštadvario	18	7,59				
Trakų	Aukštadvario	19	12,46				
Trakų	Aukštadvario	20	0,20				
Trakų	Aukštadvario	21	0,17				
Trakų	Aukštadvario	22	45,35				
Trakų	Aukštadvario	23	30,13				
Trakų	Aukštadvario	27	0,12				
Trakų	Aukštadvario	28	11,41				
Trakų	Aukštadvario	29	12,00				
Trakų	Aukštadvario	30	11,44				
Trakų	Aukštadvario	31	14,80				
Trakų	Aukštadvario	32	0,03				
Trakų	Aukštadvario	42	0,99				
Trakų	Aukštadvario	43	10,64				
Trakų	Aukštadvario	44	11,42				
Trakų	Aukštadvario	48	3,33				
Trakų	Aukštadvario	49	23,29				
Trakų	Aukštadvario	50	8,24				
Trakų	Aukštadvario	51	0,03				
Trakų	Aukštadvario	53	0,00				
Trakų	Aukštadvario	54	14,19				
Trakų	Aukštadvario	56	0,05				
Trakų	Aukštadvario	60	7,55				
Trakų	Aukštadvario	61	1,98				
Trakų	Aukštadvario	134	0,00				
Trakų	Aukštadvario	135	0,08				
Trakų	Aukštadvario	571	10,47				
Trakų	Aukštadvario	572	6,40				
Trakų	Aukštadvario	573	60,74				
Trakų	Aukštadvario	575	0,01				
Trakų	Aukštadvario	582	0,01				
Trakų	Aukštadvario	583	0,00				
Trakų	Aukštadvario	588	0,92				
Trakų	Aukštadvario	589	8,75				
Trakų	Aukštadvario	593	0,36				
Trakų	Aukštadvario	594	4,92				
Trakų	Aukštadvario	595	43,97				
Trakų	Aukštadvario	597	1,04				
Trakų	Aukštadvario	601	7,54				
Trakų	Aukštadvario	609	0,01				
Trakų	Aukštadvario	610	41,16				
Trakų	Aukštadvario	611	52,34				
Trakų	Aukštadvario	614	0,00				
Trakų	Aukštadvario	615	2,16				
Trakų	Lentvario	3	4,70				

1	2	3	4	5	6	7	8
Trakų	Lentvario	300	1,63				
Trakų	Lentvario	304	0,01				
Trakų	Lentvario	305	30,10				
Trakų	Onušio	58	0,00				
Trakų	Onušio	59	0,00				
Trakų	Onušio	83	0,16				
Trakų	Onušio	86	22,76				
Trakų	Onušio	97	1,15				
Trakų	Onušio	618	7,75				
Trakų	Onušio	698	0,05				
Trakų	Onušio	699	3,46				
Trakų	Paluknio	206	1,16				
Trakų	Paluknio	216	1,89				
Trakų	Paluknio	254	22,06				
Trakų	Paluknio	255	28,28				
Trakų	Paluknio	256	0,02				
Trakų	Paluknio	274	0,01				
Trakų	Paluknio	276	3,84				
Trakų	Paluknio	309	0,00				
Trakų	Paluknio	310	0,00				
Trakų	Paluknio	396	0,22				
Trakų	Paluknio	397	1,77				
Trakų	Rūdiškių	40	0,01				
Trakų	Rūdiškių	47	26,49				
Trakų	Rūdiškių	48	0,07				
Trakų	Rūdiškių	49	0,11				
Trakų	Rūdiškių	51	0,02				
Trakų	Rūdiškių	52	0,02				
Trakų	Rūdiškių	53	15,74				
Trakų	Rūdiškių	54	29,54				
Trakų	Rūdiškių	55	22,95				
Trakų	Rūdiškių	57	17,52				
Trakų	Rūdiškių	60	0,06				
Trakų	Rūdiškių	61	0,22				
Trakų	Rūdiškių	62	23,69				
Trakų	Rūdiškių	66	1,32				
Trakų	Rūdiškių	67	0,22				
Trakų	Rūdiškių	68	0,00				
Trakų	Rūdiškių	137	0,41				
Trakų	Rūdiškių	141	8,20				
Trakų	Rūdiškių	142	0,01				
Trakų	Rūdiškių	162	8,63				
Trakų	Rūdiškių	185	0,17				
Trakų	Rūdiškių	193	0,30				
Trakų	Rūdiškių	199	0,16				
Trakų	Rūdiškių	636	0,29				
Trakų	Rūdiškių	640	0,04				
Trakų	Rūdiškių	653	1,21				
Trakų	Rūdiškių	655	37,33				
Trakų	Semeliškių	247	6,90				
Trakų	Semeliškių	490	0,30				
Trakų	Semeliškių	491	0,91				
Trakų	Semeliškių	496	7,31				
Trakų	Trakų	92	5,45				
Trakų	Trakų	93	2,38				
Trakų	Trakų	94	0,17				
Trakų	Trakų	101	0,04				
Trakų	Trakų	102	0,01				
Trakų	Trakų	243	1,61				
Trakų	Trakų	246	2,46				
Trakų	Trakų	254	10,34				
Trakų	Trakų	256	1,68				

1	2	3	4	5	6	7	8
Trakų	Trakų	277	1,96				
Trakų	Trakų	642	4,62				
Trakų	Trakų	647	0,05				
Trakų	Žeronių	289	0,04				
Trakų	Žeronių	290	7,37				
Trakų	Žeronių	291	0,20				
Trakų	Žeronių	295	27,04				
Trakų	Žeronių	296	22,92				
Trakų	Žeronių	297	8,07				
Trakų	Žeronių	746	0,37				
Trakų	Žeronių	747	0,22				
Valkininkų	Tiltų	187	0,01				
Valkininkų	Tiltų	188	0,02				
Valkininkų	Tiltų	189	0,00				
Valkininkų	Tiltų	197	9,19				
Valkininkų	Tiltų	198	0,03				
Valkininkų	Tiltų	203	0,00				
Valkininkų	Tiltų	206	1,74				
Valkininkų	Tiltų	214	2,74				
Valkininkų	Tiltų	219	0,71				
Valkininkų	Tiltų	221	5,87				
Valkininkų	Tiltų	269	6,44				
Valkininkų	Tiltų	270	4,04				
Valkininkų	Tiltų	299	0,00				
Valkininkų	Tiltų	837	16,46				
Valkininkų	Tiltų	839	0,55				
Valkininkų	Tiltų	840	29,35				
Valkininkų	Tiltų	841	0,09				
Valkininkų	Tiltų	848	2,39				
Valkininkų	Tiltų	851	17,89				
Valkininkų	Žilinių	801	0,09				
		Viso	1079,33				
		Viso	1418,94			Viso	394,01

Kopija tikra
Miškotvarkos
skyriaus vedėjas
Leandras Deltuva
2016-09-07

Lietuvos Respublikos Aplinkos ministro
DOKUMENTAMS
* Valstybinė miškų tarnyba

Kauno miesto savivaldybės tikslinamų valstybinės reikšmės miškų plotų aiškinamasis raštas

2017-01-10

Kaunas

Valstybinė miškų tarnyba, vadovaudamasi Valstybinės reikšmės miškų plotų schemų rengimo tvarkos aprašu, patvirtintu Lietuvos Respublikos Vyriausybės 2007 m. gruodžio 19 d. nutarimu Nr. 1369 „Dėl valstybinės reikšmės miškų plotų schemų rengimo tvarkos aprašo patvirtinimo“ bei Aplinkos ministro 2016 m. birželio 15 d. įsakymu Nr. D1-432 „Dėl valstybinės reikšmės miškų plotų schemos tikslinimo“ parengė Kauno miesto savivaldybės valstybinės reikšmės miškų plotų schemos pakeitimo projektą.

Šis projektas parengtas Kauno miesto savivaldybės valstybinės reikšmės miškų plotų schemos, patvirtintos Lietuvos Respublikos Vyriausybės 2015 m. gruodžio 23 d. nutarimu Nr. 1425 „Dėl Lietuvos Respublikos Vyriausybės 1997 m. spalio 23 d. nutarimo Nr. 1154 „Dėl valstybinės reikšmės miškų plotų patvirtinimo“ pakeitimo pagrindu bei atsižvelgiant į pateiktą dokumentaciją:

Tikslinimo atvejai pagal Valstybinės reikšmės miškų plotų schemų rengimo tvarkos aprašo 13 punkto nuostatas	Priskiriami valstybinės reikšmės miškų plotai, ha	Išbraukiami iš valstybinės reikšmės miškų plotai, ha	Tikslinimo iniciatoriai pagal Valstybinės reikšmės miškų plotų schemų rengimo tvarkos aprašo 14 punkto nuostatas
13.2 ištaisius valstybinės sklypinės inventORIZACIJOS klaidas ar nustačius schemos rengimo klaidas ir nustatyta tvarka patikslinus Lietuvos Respublikos miškų valstybės kadastro duomenys	-	0,02	14.1 Valstybinė miškų tarnyba atsižvelgdama į VĮ Valstybinis miškotvarkos institutas 2016-03-08 raštu Nr. S-167 "Dėl Lietuvos Respublikos miškų valstybės kadastro duomenų patikslinimo Kauno miesto miškuose"
	-	0,56	14.1 Valstybinė miškų tarnyba 2015-11-12 duomenų patikrinimo aktu Nr. 957
	-	0,08	14.1 Valstybinė miškų tarnyba 2016-01-15 duomenų patikrinimo aktu Nr. 973
	-	0,06	14.1 Valstybinė miškų tarnyba 2016-01-15 duomenų patikrinimo aktu Nr. 976
	0,02	-	14.1 Valstybinė miškų tarnyba 2016-01-15 duomenų patikrinimo aktu Nr. 979
	-	0,36	14.1 Valstybinė miškų tarnyba 2016-05-31 duomenų patikrinimo aktu Nr. 1046
	-	0,02	14.1 Valstybinė miškų tarnyba 2016-05-31 duomenų patikrinimo aktu Nr. 1047
	-	0,05	14.1 Valstybinė miškų tarnyba 2016-05-31 duomenų patikrinimo aktu Nr. 1048
	0,02	0,93	14.1 Valstybinė miškų tarnyba 2016-08-30 duomenų patikrinimo aktu Nr. 1083
13.3. kai miško žemės pavertimas kitomis naudmenomis suplanuotas patvirtintuose detaliuosiuose, specialiuosiuose teritorijų planavimo dokumentuose ar vietovės lygmens bendruosiuose planuose	-	14,96	14.3 Kauno m. savivaldybės administracija 2016-05-05 raštu Nr. (33.194)R-2003 "Dėl miško žemės pavertimo kitomis naudmenomis (pietrytinis aplinkkelis, Kaune)" vadovaujantis Miškų įstatymo 11 straipsnio 1 dalies 2 punkto nuostata Kauno m. savivaldybės administracijos direktoriaus 2006-12-15 įsakymu Nr.A-5163 organizuotu Kauno miesto savivaldybės teritorijos Ateities pl. rekonstruoti ir Kauno pietrytiniam aplinkkeliui tiesti detaliojo plano (TPD reg. Nr. T00077745) sprendimais planuojama miško žemę paversti kitomis naudmenomis II grupės rekreaciniuose miškuose

Tikslinimo atvejai pagal Valstybinės reikšmės miškų plotų schemų rengimo tvarkos aprašo 13 punkto nuostatas	Priskiriami valstybinės reikšmės miškų plotai, ha	Išbraukiami iš valstybinės reikšmės miškų plotai, ha	Tikslinimo iniciatoriai pagal Valstybinės reikšmės miškų plotų schemų rengimo tvarkos aprašo 14 punkto nuostatas
	-	1,11	14.3 Kauno m. savivaldybės administracija 2016-05-25 raštu Nr. (33.194)R-2327 "Dėl miško žemės pavertimo kitomis naudmenomis (prie Tunelio g. 37, Kaune)" vadovaujantis Miškų įstatymo 11 straipsnio 1 dalies 3 punkto nuostata Kauno m. savivaldybės administracijos direktoriaus 2013-09-09 įsakymu Nr.A-2451 organizuoti teritorijos, Tunelio g. 37, Kaune, detaliojo plano (TPD reg. Nr. T00077930) sprendiniais planuojama miško žemę paversti kitomis naudmenomis II grupės rekreaciniuose miškuose
	-	1,99	14.3 Kauno m. savivaldybės administracija 2016-06-07 raštu Nr. (33.194)R-2585 "Dėl miško žemės pavertimo kitomis naudmenomis (M.Gimbutienės g. 28, Kaune)" vadovaujantis Miškų įstatymo 11 straipsnio 1 dalies 3 punkto nuostata Kauno m. savivaldybės administracijos direktoriaus 2010-05-07 įsakymu Nr.A-1646 organizuoti apie 12.4 ha teritorijos, esančios M. Gimbutienės g. 28, Kaune, (žemės sklypo kadastro Nr. 1901/0203:52) detaliojo plano (TPD reg. Nr. T00078277) sprendiniais planuojama miško žemę paversti kitomis naudmenomis II grupės rekreaciniuose miškuose
	-	0,32	14.3 Kauno m. savivaldybės administracija 2016-07-27 raštu Nr. (33.194)R-3307 "Dėl miško žemės pavertimo kitomis naudmenomis (prie Marių g. ir Palemono g., Kaune)" vadovaujantis Miškų įstatymo 11 straipsnio 1 dalies 2 punkto nuostata Kauno m. savivaldybės administracijos direktoriaus 2015-05-21 įsakymu Nr.A-16777 organizuoti žemės sklypų prie Palemono gatvės, Kaune, detaliojo plano (TPD reg. Nr. T00078736) sprendiniais planuojama miško žemę paversti kitomis naudmenomis II grupės rekreaciniuose miškuose
13.6. kai įgyvendinami valstybei svarbūs projektai pagal teritorijų planavimo valstybinę priežiūrą atliekančios institucijos patikrintus ir teigiamą išvadą gautus valstybei svarbių projektų teritorijų planavimo dokumentus, kuriuose suplanuotas miško žemės pavertimas kitomis naudmenomis		0,09	14.5 AB Lietuvos geležinkeliai 2015-10-29 raštu Nr. 2-4115 "Dėl valstybinės reikšmės miškų plotų ir jų ribų tikslinimo" vadovaujantis Miškų įstatymo 11 straipsnio 1 dalies 1 punkto nuostata, bei atsižvelgiant į Kauno m. savivaldybės administracijos direktoriaus 2015-12-08 įsakymu Nr.A-3487 patvirtinto "Žemės sklypų R. Kalantos g. (kadastro Nr. 1901/8001:3), Palemono g. 161F (kadastro Nr. 1901/0068:9), Kaune, ir žemės sklypų Palemono g. 80 (kadastro Nr. 1901/0068:40), Palemono g. 80A (kadastro Nr. 1901/0068:41), Palemono g. 167B (kadastro Nr. 1901/0068:74), Kaune detaliojo plano pakeitimo" detaliojo plano sprendiniais (TPD reg. Nr. T00077598) planuojama miško žemę paversti kitomis naudmenomis II grupės rekreaciniuose miškuose ypatingos valstybinės svarbos projekto „Rail Baltica“ įgyvendinimui.
Viso:	0,04	20,56	

Kauno miesto savivaldybėje siūlomas tvirtinti valstybinės reikšmės miškų plotas 2 335,5 ha.

Direktorius

PRIDEDAMA:

Valstybinės reikšmės miškų plotų pokyčių sąrašas, 1 lapas
Kazimieras Giniūnas, 490 220, k.giniunas@amvmt.lt



Paulius Zolubas

Kauno miesto savivaldybės tikslinamų valstybinės reikšmės miškų plotų aiškinamojo rašto priedas
Valstybinės reikšmės miškų plotų pokyčių sąrašas
2016-09-29

Priskiriami valstybinės reikšmės miškų plotai				Išbraukiami iš valstybinės reikšmės miškų plotai			
Urėdija	Girininkija	Kvartalas	Plotas, ha	Urėdija	Girininkija	Kvartalas	Plotas, ha
1	2	3	4	5	6	7	8
Tikslinimo atvejai pagal Valstybinės reikšmės miškų plotų schemų rengimo tvarkos aprašo 13 punkto nuostatas:							
13.2 ištaisius valstybinės sklypinės inventorizacijos klaidas ar nustačius schemos rengimo klaidas ir nustatyta tvarka patikslinus Lietuvos Respublikos miškų valstybės kadastro duomenys							
Kauno m. miškai	-	15	0,004	Kauno m. miškai	-	1	0,019
Kauno m. miškai	-	19	0,010	Kauno m. miškai	-	2	0,003
Kauno m. miškai	-	20	0,001	Kauno m. miškai	-	3	0,016
Kauno m. miškai	-	26	0,021	Kauno m. miškai	-	13	0,037
				Kauno m. miškai	-	15	0,072
				Kauno m. miškai	-	19	0,020
				Kauno m. miškai	-	20	0,005
				Kauno m. miškai	-	22	0,043
				Kauno m. miškai	-	25	0,262
				Kauno m. miškai	-	26	0,003
				Kauno m. miškai	-	27	0,107
				Kauno m. miškai	-	30	0,098
				Kauno m. miškai	-	37	0,001
				Kauno m. miškai	-	45	0,361
				Kauno m. miškai	-	49	0,612
				Kauno m. miškai	-	62	0,022
				Kauno m. miškai	-	63	0,029
				Kauno m. miškai	-	65	0,009
				Kauno m. miškai	-	70	0,118
				Kauno m. miškai	-	72	0,142
				Kauno m. miškai	-	73	0,032
				Kauno m. miškai	-	83	0,075
				Kauno m. miškai	-	87	0,032
				Kauno m. miškai	-	88	0,049
				Kauno m. miškai	-	92	0,002
				Kauno m. miškai	-	93	0,001
				Kauno	Sitkūnų	179	0,005
			0,036		Viso	2,175	
13.3. kai miško žemės pavertimas kitomis naudmenomis suplanuotas patvirtintuose detaliuosiuose, specialiuosiuose teritorijų planavimo dokumentuose ar vietovės lygmens bendruosiuose planuose							
				Kauno m. miškai	-	26	0,533
				Kauno m. miškai	-	30	2,161
				Kauno m. miškai	-	39	0,318
				Kauno m. miškai	-	40	7,629
				Kauno m. miškai	-	43	3,027
				Kauno m. miškai	-	47	1,111
				Kauno m. miškai	-	72	0,382
				Kauno m. miškai	-	88	0,026
				Kauno m. miškai	-	89	0,324
				Kauno m. miškai	-	91	1,993
				Kauno m. miškai	-	92	0,879
					Viso	18,382	
					Viso	20,557	



Kėdainių ir Klaipėdos rajonų savivaldybių valstybinės reikšmės miškų plotų schemų projektų derinimo suvestinė

2016.06.23

Valstybinės reikšmės miškų plotų schemos projektas (savivaldybė)	Derinanti institucija	Derinimo rezultatai			
		Suderino be pastabų	Suderino su pastabomis	Nesuderino	Nepateikė atsakymo per nustatytą laikotarpį 10 d. dienų
Klaipėdos r.	Nacionalinė žemės tarnyba prie Žemės ūkio ministerijos	+			
	Klaipėdos rajono savivaldybės administracija	+			
	VĮ Kretingos miškų urėdija	+			
	VĮ Rietavo miškų urėdija	+			
	VĮ Šilutės miškų urėdija	+			
Kėdainių r.	Nacionalinė žemės tarnyba prie Žemės ūkio ministerijos	+			
	Kėdainių rajono savivaldybės administracija				+
	VĮ Kėdainių miškų urėdija	+			
	VĮ Panevėžio miškų urėdija	+			
	VĮ Radviliškio miškų urėdija	+			

Valstybinės miškų tarnybos direktorius

Paulius Zolubas

Leandras Deltuva, 490225, l.deltuva@amvmt.lt

Kaišiadorių rajono ir Birštono savivaldybių valstybinės reikšmės miškų plotų schemų projektų derinimo suvestinė

2016.11.28

Valstybinės reikšmės miškų plotų schemos projektas (savivaldybė)	Derinanti institucija	Derinimo rezultatas			
		Suderino be pastabų	Suderino su pastabomis	Nesuderino	Nepateikė atsakymo per nustatytą laikotarpį 10 d. dienų
Kaišiadorių r.	Nacionalinė žemės tarnyba prie Žemės ūkio ministerijos				+
	Kaišiadorių rajono savivaldybės administracija	+			
	VĮ Kaišiadorių miškų urėdija	+			
Birštono	Nacionalinė žemės tarnyba prie Žemės ūkio ministerijos	+			
	Birštono savivaldybės administracija	+			
	VĮ Prienų miškų urėdija	+			

Valstybinės miškų tarnybos direktorius



Paulius Zolubas

**Lazdijų, Tauragės, Ukmergės, Širvintų, Vilniaus rajonų, Elektrėnų, Marijampolės ir Kauno miesto savivaldybių
valstybinės reikšmės miškų plotų schemų projektų derinimo suvestinė**

Valstybinės reikšmės miškų plotų schemos projektas (savivaldybė)	Derinanti institucija	Derinimo rezultatas			
		Suderino be pastabų	Suderino su pastabomis	Nesuderino	Nepateikė atsakymo per nustatytą laikotarpį 10 d. dienų
Tauragės r.	Nacionalinė žemės tarnyba prie Žemės ūkio ministerijos	+			
	Tauragės rajono savivaldybės administracija			+	
	VĮ Tauragės miškų urėdija				+
	Viešvilės valstybinio gamtinio rezervato direkcija	+			
Ukmergės r.	Nacionalinė žemės tarnyba prie Žemės ūkio ministerijos	+			
	Ukmergės rajono savivaldybės administracija				+
	VĮ Ukmergės miškų urėdija	+			
	VĮ Jonavos miškų urėdija	+			
Lazdijų r.	Nacionalinė žemės tarnyba prie Žemės ūkio ministerijos				+
	Lazdijų rajono savivaldybės administracija	+			
	VĮ Veisiejų miškų urėdija	+			
Širvintų r.	Nacionalinė žemės tarnyba prie Žemės ūkio ministerijos				+
	Širvintų rajono savivaldybės administracija				+
	VĮ Ukmergės miškų urėdija	+			
Vilniaus r.	Nacionalinė žemės tarnyba prie Žemės ūkio ministerijos	+			
	Vilniaus rajono savivaldybės administracija				+
	VĮ Vilniaus miškų urėdija				+
	VĮ Nemenčinės miškų urėdija	+			
	VĮ Ukmergės miškų urėdija	+			
Elektrėnų	Nacionalinė žemės tarnyba prie Žemės ūkio ministerijos	+			
	Elektrėnų savivaldybės administracija				+
	VĮ Trakų miškų urėdija	+			
	VĮ Kaišiadorių miškų urėdija	+			
	VĮ Vilniaus miškų urėdija				+
Marijampolės	Nacionalinė žemės tarnyba prie Žemės ūkio ministerijos	+			
	Marijampolės savivaldybės administracija	+			
	VĮ Marijampolės miškų urėdija	+			
	VĮ Kazlų Rūdos mokomoji miškų urėdija				+
Kauno m.	Nacionalinė žemės tarnyba prie Žemės ūkio ministerijos	+			
	Kauno miesto savivaldybės administracija	+			
	VĮ Kauno miškų urėdija	+			
	VĮ Dubravos eksperimentinė mokomoji miškų urėdija	+			

Valstybinės miškų tarnybos direktorius



Paulius Zolubas

Alytaus ir Trakų rajonų, Kazlų Rūdos savivaldybių valstybinės reikšmės miškų plotų schemų projektų derinimo suvestinė

2016.09.07

Valstybinės reikšmės miškų plotų schemos projektas (savivaldybė)	Derinanti institucija	Derinimo rezultatai			
		Suderino be pastabų	Suderino su pastabomis	Nesuderino	Nepateikė atsakymo per nustatytą laikotarpį 10 d. dienų
Alytaus r.	Nacionalinė žemės tarnyba prie Žemės ūkio ministerijos	+			
	Alytaus rajono savivaldybės administracija	+			
	VĮ Alytaus miškų urėdija	+			
	VĮ Druskininkų miškų urėdija				+
	VĮ Veisiejų miškų urėdija				+
	VĮ Valkininkų miškų urėdija	+			
	Žuvinto biosfero srezervato direkcija				+
Trakų r.	Nacionalinė žemės tarnyba prie Žemės ūkio ministerijos	+			
	Trakų rajono savivaldybės administracija				+
	VĮ Trakų miškų urėdija	+			
	VĮ Valkininkų miškų urėdija	+			
	VĮ Kaišiadorių miškų urėdija	+			
Kazlų Rūdos	Nacionalinė žemės tarnyba prie Žemės ūkio ministerijos			+	
	Kazlų Rūdos savivaldybės administracija	+			+
	VĮ Kazlų Rūdos mokomoji miškų urėdija	+			
	VĮ Marijampolės miškų urėdija	+			
	VĮ Šakių miškų urėdija				+

Valstybinės miškų tarnybos direktorius



Paulius Zolubas

pne

15 u

SUREDAGUOTA



LIETUVOS RESPUBLIKOS VYRIAUSYBĖ

NUTARIMAS

DĖL LIETUVOS RESPUBLIKOS VYRIAUSYBĖS 1997 M. SPALIO 23 D. NUTARIMO NR. 1154 „DĖL VALSTYBINĖS REIKŠMĖS MIŠKŲ PLOTŲ PATVIRTINIMO“ PAKEITIMO

Nr.
Vilnius

Lietuvos Respublikos Vyriausybė n u t a r i a:

Pakeisti Lietuvos Respublikos Vyriausybės 1997 m. spalio 23 d. nutarimą Nr. 1154 „Dėl valstybinės reikšmės miškų plotų patvirtinimo“:

1. Pakeisti 1 punktą ir jį išdėstyti taip:

„1. Patvirtinti 1 124,73 tūkst. hektarų valstybinės reikšmės miškų plotus (pridedama) pagal Valstybinės miškų tarnybos parengtas schemas (1–60 priedai).“

2. Pakeisti nurodytu nutarimu patvirtintus valstybinės reikšmės miškų plotus:

2.1. pakeisti 1 punktą ir jį išdėstyti taip:

„1. Alytaus Alytaus rajono 18,09 1 priedas“;

2.2. pakeisti 2 punktą ir jį išdėstyti taip:

„2. Lazdijų rajono 18,08 2 priedas“;

2.3. pakeisti pastraipą, einančią po 5 punkto, ir ją išdėstyti taip:

„Iš viso 118,1“;

2.4. pakeisti 8 punktą ir jį išdėstyti taip:

„8. Kaišiadorių rajono 22,47 8 priedas“;

2.5. pakeisti 9 punktą ir jį išdėstyti taip:

„9. Kauno miesto 2,34 9 priedas“;

2.6. pakeisti 10 punktą ir jį išdėstyti taip:

„10. Kėdainių rajono 23,61 10 priedas“;

2.7. pakeisti pastraipą, einančią po 13 punkto, ir ją išdėstyti taip:

„Iš viso 142,27“;

2.8. pakeisti 14 punktą ir jį išdėstyti taip:

„14. Klaipėdos Klaipėdos rajono 15,86 14 priedas“;

2.9. pakeisti pastraipą, einančią po 20 punkto, ir ją išdėstyti taip:

„Iš viso 76,63“;

2.10. pakeisti 25 punktą ir jį išdėstyti taip:

„25. Marijampolės 10,92 25 priedas“;

2.11. pakeisti pastraipą, einančią po 25 punkto, ir ją išdėstyti taip:

„Iš viso 74,87“;

2.12. pakeisti 54 punktą ir jį išdėstyti taip:

„54. Širvintų rajono 14,94 54 priedas“;

2.13. pakeisti 56 punktą ir jį išdėstyti taip:

„56. Trakų rajono 29,99 56 priedas“;

2.14. pakeisti 57 punktą ir jį išdėstyti taip:

„57. Ukmergės rajono 22,20 57 priedas“;

2.15. pakeisti 58 punktą ir jį išdėstyti taip:

„58. Vilniaus rajono 39,79 58 priedas“;

2.16. pakeisti 59 punktą ir jį išdėstyti taip:

„59. Elektrėnų 6,61 59 priedas“;

2.17. pakeisti paskutinę pastraipą ir ją išdėstyti taip:

„Iš viso Lietuvoje 1 124,73“.

3. Pakeisti 1, 2, 6, 8, 9, 11, 14, 25, 54, 56, 57, 58 ir 59 priedus ir juos išdėstyti nauja redakcija (pridedama).

Ministras Pirmininkas

Saulius Skvernelis

Aplinkos ministras

Kęstutis Navickas