Lietuvos Respublikos Vyriausybės
1997 m. spalio 23 d. nutarimo Nr. 1154
(Lietuvos Respublikos Vyriausybės
2025 m. d. nutarimo Nr.
redakcija)
40 priedas
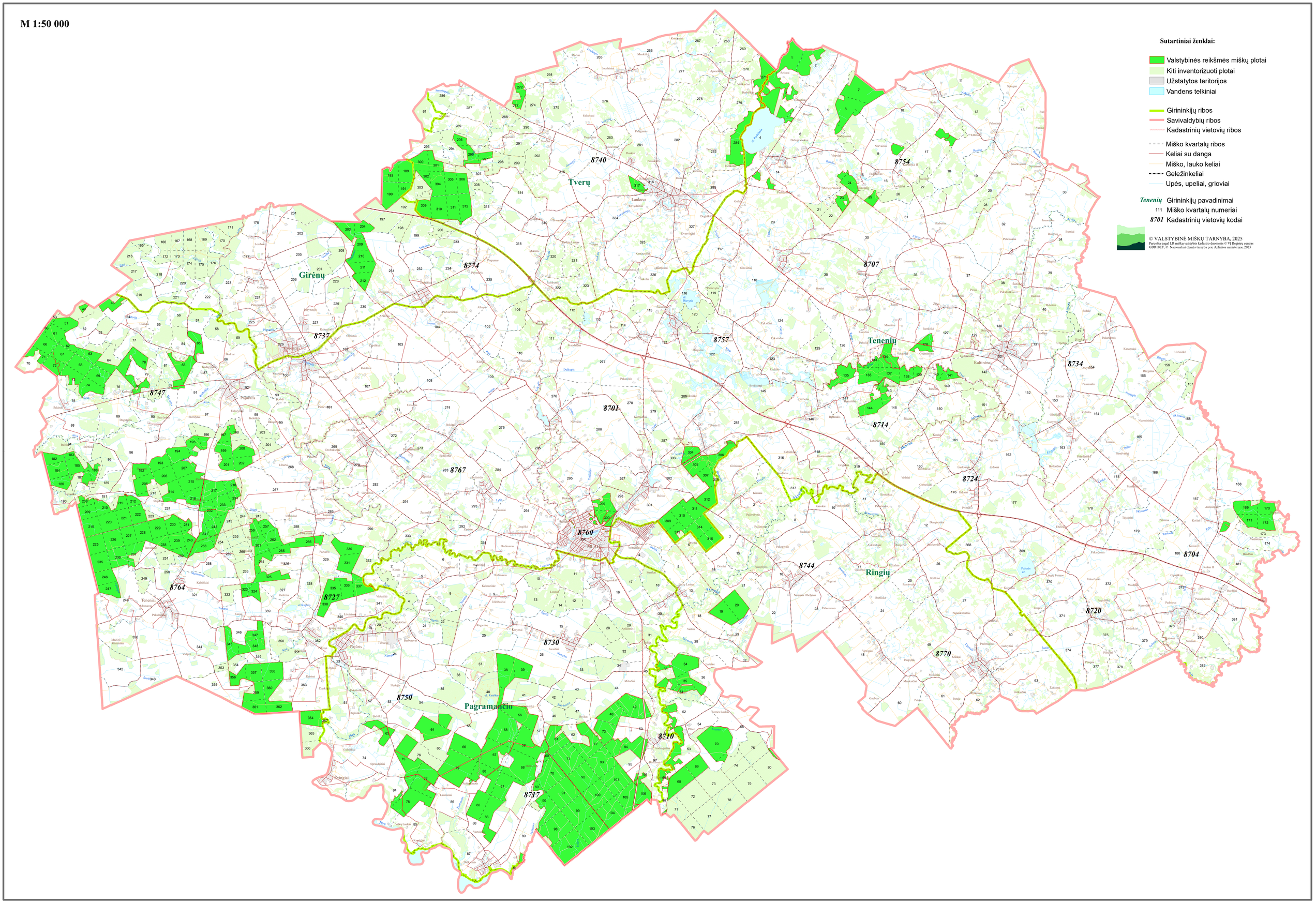
ŠILALĖS RAJONO SAVIVALDYBĖS VALSTYBINĖS REIKŠMĖS MIŠKŲ PLOTŲ SCHEMA