Lietuvos Respublikos Vyriausybės
1997 m. spalio 23 d. nutarimo Nr. 1154
(Lietuvos Respublikos Vyriausybės
2025 m. d. nutarimo Nr.
redakcija)
55 priedas

ŠVENČIONIŲ RAJONO SAVIVALDYBĖS VALSTYBINĖS REIKŠMĖS MIŠKŲ PLOTŲ SCHEMA

M 1:50 000

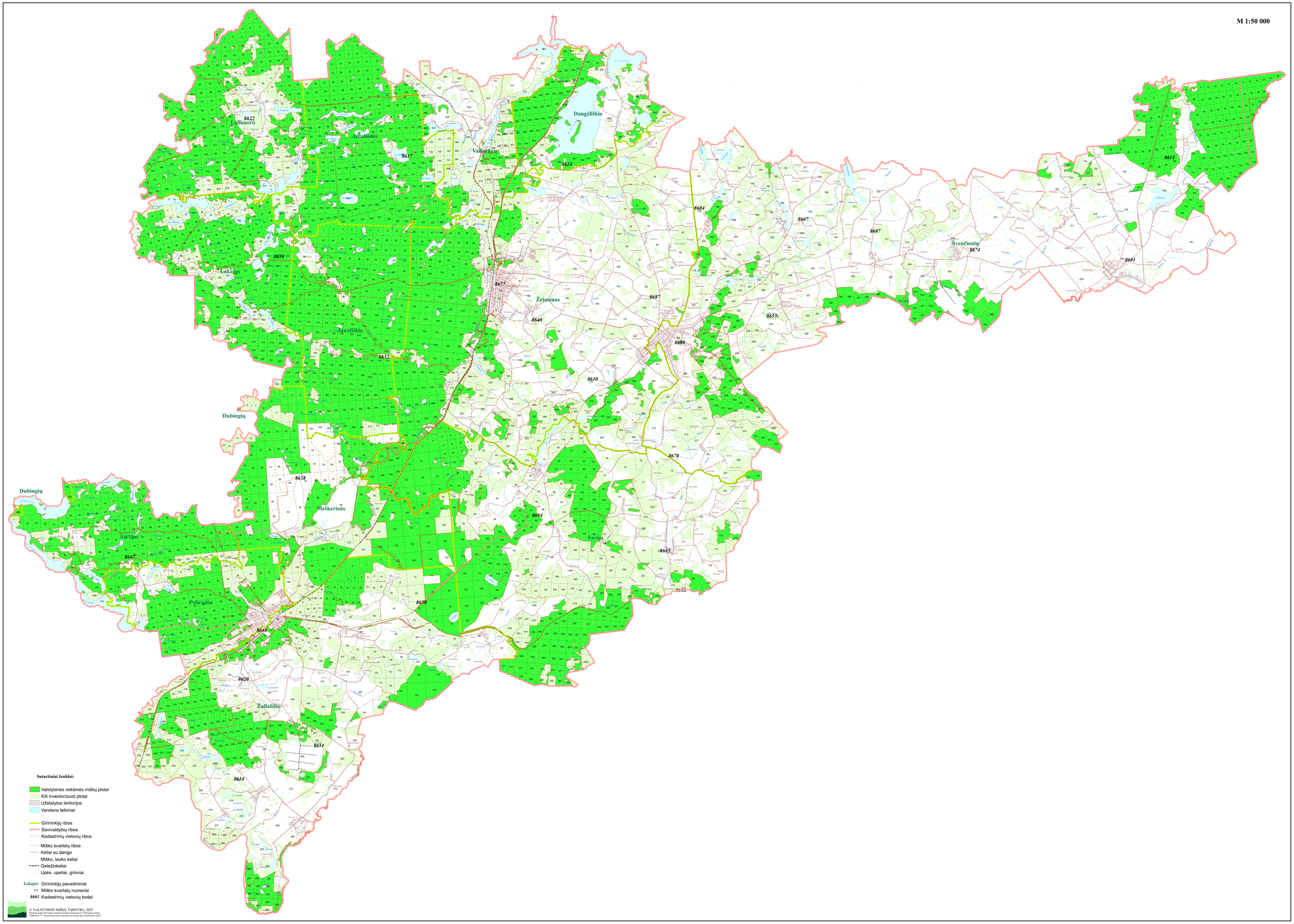

Sutartiniai ženklai:

- Valstybinės reikšmės miškų plotai
- Kiti inventorizuoti plotai
- Užstatytos teritorijos
- Vandens telkiniai
- Girininkijų ribos
- Savivaldybių ribos
- Kadastrinių vietovių ribos
- Miško kvartalų ribos
- Keliai su danga
- Miško, lauko keliai
- Geležinkeliai
- Upės, upeliai, grioviai
- *Lakajos* Girininkijų pavadinimai
- 111 Miško kvartalų numeriai
- *8601* Kadastrinių vietovių kodai

© VALSTYBINĖ MIŠKŲ TARNYBA, 2025
Parengta pagal LR miškų valstybės kadastro duomenis © VI Registrų centras
GDR100, L © Nacionalinė žemės tarnyba prie Žemės ūkio ministerijos, 2025