

LIETUVOS ORO UOSTAI

VNO KUN PLQ

VALSTYBĖS ĮMONĖ LIETUVOS ORO UOSTAI

Lietuvos Respublikos susisiekimo ministerijai
Gedimino pr. 17, 01505 Vilnius
El. p. sumin@sumin.lt

2022-06- Nr. 4R-

DĖL TURTO PERDAVIMO VALDYTI PATIKĖJIMO TEISE

Valstybės įmonė Lietuvos oro uostai (toliau – LOU), atsižvelgiant į žemiau šiame rašte nurodytas priežastis, prašo perduoti valdyti, naudoti ir disponuoti patikėjimo teise 0,1259 ha žemės sklypą, kurio unikalus Nr. 4400-4833-8370, kadastro Nr. 0101/0080:276 (toliau – Žemės sklypas) valdomą patikėjimo teise Nacionalinės žemės tarnybos prie Žemės ūkio ministerijos (toliau – NŽT).

Atkreipiame dėmesį, kad LOU 2022 m. balandžio 14 d. raštu Nr. 4R-274 (toliau – LOU raštas) kreipėsi į NŽT Vilniaus miesto skyrių, kuriame paprašė sutikimo perduoti valdyti, naudoti ir disponuoti patikėjimo teise Žemės sklypą.

Informuojame, kad LOU gavo Vilniaus miesto skyriaus 2022 m. gegužės 17 d. raštą Nr. 49SD-5099-(14.49.136E.), kuriame pažymima, kad pagal NŽT Vilniaus miesto skyriuje esančius dokumentus, šiose teritorijose nėra piliečių pageidaujančių atkurti nuosavybės teises į žemę natūra ir informuojama, kad NŽT Vilniaus miesto skyrius neprieštarautų, jog Žemės sklypas, teisės aktų nustatyta tvarka būtų perduotas LOU valdyti patikėjimo teise, jei teisės aktų nustatyta tvarka bus pakeistas Lietuvos Respublikos Vyriausybės 2014 m. spalio 3 d. nutarimas Nr. 1078 „Dėl Lietuvos Respublikos Vyriausybės 2008 m. rugsėjo 3 d. nutarimo Nr. 872 „Dėl tarptautinių oro uostų teritorijų ribų ir plotų patvirtinimo“ pakeitimo“, kuriuo bus pakeisti LOU patikėjimo teise valdomos teritorijos ribos ir plotas.

Papildomai paaiškiname, kad šis Žemės sklypas yra strategiškai svarbus LOU, siekiant:

1) padidinti Vilniaus oro uosto (toliau – VNO) ir šalia jo esančios teritorijos saugumą tiek darbuotojams, tiek keleiviams, tiek Rodūnios kelio gyventojams. Žemės sklypas yra įsiterpęs tarp kitų dviejų LOU patikėjimo teise valdomų žemės sklypų (1A sklypas, kadastro Nr. 0101/0080:1413; 1B sklypas, kadastro Nr. 0101/0080:274) (LOU rašto priedas Nr.1). Per šį Žemės sklypą nuolat juda asmenys, tame tarpe iš buvusios taboro teritorijos, nesaugiai kirsdami geležinkelio bėgius, esančius šalia Žemės sklypo. LOU tapus Žemės sklypo valdytoju, būtų įrengta tvora, sujungianti jau valdomus žemės sklypus, kas sudarytų vientisą kliūtį ir užtikrintų bei padidintų bendrą LOU valdomos infrastruktūros ir teritorijos saugumą.

2) išspręsti darbuotojų automobilių parkavimo problemą netolimoje ateityje. Dabartinio VNO keleivių terminalo pralaidumas yra 3,5 mln. keleivių per metus, tačiau 2018 m. VNO aptarnavo 4,9 mln. keleivių, 2019 m. aptarnavo kiek daugiau nei 5 mln. keleivių. Taigi esamas VNO keleivių terminalas jau nebeužtikrina pakankamai efektyvaus ir komfortiško keleivių aptarnavimo dėl terminalo pastato bei jo aplinkos architektūrinio išplanavimo bei erdvės veiklai trūkumo. Po 2020-2021 m. pasaulinės Covid 19 pandemijos krizės aviacija ir keleivių srautai

sparčiai atsigauja. Sugrįžtančios, naujai siūlomos strategiškai svarbios kryptys bei esamų krypčių skrydžių dažnių didinimas rodo, jog paklausa egzistuojanti ir karas Ukrainoje neturėjo ženklios įtakos srautų pokyčiams. Šiuo metu LOU aktyviai ruošiasi naujojo išvykimo terminalo T4 statyboms. Esminis VNO rekonstrukcijos programos tikslas – sukurti infrastruktūrą, kuri būtų pajėgi aptarnauti min 7,8 mln. keleivių per metus (2028 m.) bei užtikrinti pikinių terminalų pralaidumą 2400 kel./val. (viena kryptimi). Taigi LOU rekonstruodama VNO keleivių terminalą, optimizuoja jo veiklą, užtikrinant naujausius aviacijos saugumo reikalavimus, tuo pačiu ženkliai pagerinant keleivių aptarnavimo ir personalo darbo sąlygas. Pažymėtina, jog augant keleivių srautams, didėja ir poreikis darbuotojų skaičiui, o tai neatsiejamai didina ir poreikį darbuotojų automobilių stovėjimo aikštelės poreikiui ir jos dydžiui. Atkreiptinas dėmesys, jog šalia Žemės sklypo besiribojančiame žemės sklype 1B yra įrengta LOU ir VNO darbuotojų automobilių stovėjimo aikštelė (LOU rašto priedas Nr.1). Darbuotojų automobilių stovėjimo aikštele taip pat naudojasi ne tik LOU ir VNO darbuotojai, tačiau ir kitų, savo tiesiogines funkcijas VNO atliekančių, institucijų (Vilniaus teritorinės muitinės, Valstybės sienos apsaugos tarnybos prie LR VRM, Viešojo saugumo tarnybos prie Vidaus reikalų ministerijos) darbuotojai. Kadangi valdomos infrastruktūros pajėgumai beveik išnaudoti, LOU neturi galimybės valdomuose žemės sklypuose, esančiuose VNO keleivių terminalo prieigose, praplėsti esamų automobilių stovėjimo aikštelių. Taigi siekiant užtikrinti sklandų ir efektyvų VNO operacijų vykdymą bei esamą teritorijos infrastruktūros plėtrą šis Žemės sklypas, šiuo metu patikėjimo teise valdomas NŽT, yra būtinas ir strategiškai svarbus LOU.

Atsižvelgiant į išdėstytą, **prašome Jūsų inicijuoti Lietuvos Respublikos Vyriausybės nutarimus dėl Žemės sklypo perdavimo LOU valdyti patikėjimo teise.**

PRIDEDAMA:

- 1) LOU 2022 m. balandžio 14 d. raštas Nr. 4R-274, 3 lapai;
- 2) NŽT Vilniaus miesto skyriaus 2022 m. gegužės 17 d. rašto Nr. 49SD-5099-(14.49.136E.) kopija, 3 lapai;
- 3) NŽT Vilniaus miesto skyriaus 2022 m. gegužės 30 d. rašto Nr. 49SD-5563-(14.49.136E.) ir su šiuo raštu teikiamos kadastrinių matavimų bylos kopijos, 18 lapų;
- 4) 2022 m. birželio 2 d. Nekilnojamojo turto registro duomenų bazės išrašo kopija, 3 lapai;
- 5) Lietuvos Respublikos Vyriausybės nutarimo „Dėl Lietuvos Respublikos Vyriausybės 2008 m. rugsėjo 3 d. nutarimo Nr. 872 „Dėl tarptautinių oro uostų teritorijų ribų ir plotų patvirtinimo“ pakeitimo“ projekto lyginamasis variantas, 15 lapų;
- 6) Lietuvos Respublikos Vyriausybės nutarimo „Dėl Lietuvos Respublikos Vyriausybės 1998 m. birželio 5 d. nutarimo Nr. 685 „Dėl Civilinių ir civilinių orlaivių skrydžiams naudojamų karinių aerodromų sąrašo su jų užimtos žemės plotais patvirtinimo“ pakeitimo“ projekto lyginamasis variantas, 1 lapas.

Generalinis direktorius

Marius Gelžinis



Valstybės įmonė
Rodūnios kelias 10A
02189 Vilnius

Tel. (8 5) 273 9326
El. p. info@ltou.lt
www.ltou.lt

Duomenys kaupiami ir saugomi
Juridinių asmenų registre
Įmonės kodas 120864074



**NACIONALINĖS ŽEMĖS TARNYBOS
PRIE ŽEMĖS ŪKIO MINISTERIJOS
VILNIAUS MIESTO SKYRIUS**

VĮ Lietuvos oro uostams
El.p. info@ltou.lt

2022-08-	Nr. 49SD-	-(14.49.136 E.)
2022-04-14	Nr. 4R-274	

**DĖL VALSTYBINĖS ŽEMĖS SKLYPO UNIKALUS NR. 4400-4833-8370 PERDAVIMO
VALDYTI, NAUDOTI IR DISPONUOTI PATIKĖJIMO TEISE**

Nacionalinės žemės tarnybos prie Žemės ūkio ministerijos Vilniaus miesto skyrius (toliau – Skyrius) išnagrinėjo Jūsų prašymą „Perduoti žemės sklypą valdyti, naudoti ir disponuoti patikėjimo teise“, kurio prašote perduoti 0,1259 ha žemės sklypą, unikalus Nr. 4400-4833-8370, kadastro Nr. 0101/0080:276, Vilniuje, valdyti, naudoti ir disponuoti patikėjimo teise VĮ Lietuvos oro uostams (toliau – LTOU).

Lietuvos Respublikos aviacijos įstatymo 44 straipsnio 2 dalimi yra nustatyta, kad Tarptautinį oro uostą valdanti valstybės institucija, valstybės ar savivaldybės įmonė oro uosto žemę valdo, naudoja ir ja disponuoja turto patikėjimo teisėmis, vadovaudamasi šiuo ir kitais Lietuvos Respublikos įstatymais. Tarptautinio oro uosto teritorijos ribas ir plotą tvirtina Lietuvos Respublikos Vyriausybė.

LTOU patikėjimo teise valdo teritoriją, kurios ribos ir plotas yra nustatyti Lietuvos Respublikos Vyriausybės 2014 m. spalio 3 d. nutarimu Nr. 1078 „Dėl Lietuvos Respublikos Vyriausybės 2008 m. rugsėjo 3 d. nutarimo Nr. 872 „Dėl tarptautinių oro uostų teritorijų ribų ir plotų patvirtinimo“ pakeitimo“, pažymime, kad 0,1259 ha žemės sklypas, unikalus Nr. 4400-4833-8370, kadastro Nr. 0101/0080:276, Vilniuje, nepatenka į minėtą teritoriją.

Pažymime, kad pagal Skyriuje esančius dokumentus, šiose teritorijose nėra piliečių pageidaujančių atkurti nuosavybės teises į žemę natūra.

Atsižvelgiant į išdėstytą, informuojame, kad Skyrius neprieštarautų, kad 0,1259 ha žemės sklypas, unikalus Nr. 4400-4833-8370, kadastro Nr. 0101/0080:276, Vilniuje, teisės aktų nustatyta tvarka būtų perduotas LTOU valdyti patikėjimo teise, jei teisės aktų nustatyta tvarka bus pakeistas

Lietuvos Respublikos Vyriausybės 2014 m. spalio 3 d. nutarimas Nr. 1078 „Dėl Lietuvos Respublikos Vyriausybės 2008 m. rugsėjo 3 d. nutarimo Nr. 872 „Dėl tarptautinių oro uostų teritorijų ribų ir plotų patvirtinimo“ pakeitimo“, kuriuo bus pakeisti LTOU patikėjimo teise valdomos teritorijos ribos ir plotas.

Daugiau ar išsamesnės informacijos Jums gali suteikti Skyriaus vyriausioji specialistė Lilija Malachovska, tel. 8 706 86 137.

Šis raštas per 20 darbo dienų nuo jo priėmimo gali būti skundžiamas Nacionalinės žemės tarnybos prie Žemės ūkio ministerijos direktoriui Lietuvos Respublikos žemės reformos įstatymo 18 straipsnio ir Išankstinio ginčų nagrinėjimo Nacionalinėje žemės tarnyboje prie Žemės ūkio ministerijos ne teismo tvarka taisyklių, patvirtintų Nacionalinės žemės tarnybos prie Žemės ūkio ministerijos direktoriaus 2010 m. rugsėjo 7 d. įsakymu Nr. 1P-90 „Dėl Išankstinio ginčų nagrinėjimo Nacionalinėje žemės tarnyboje prie Žemės ūkio ministerijos ne teismo tvarka taisyklių patvirtinimo“, nustatyta tvarka.

Skyriaus vedėjas

Mindaugas Joteika



DETALŪS METADUOMENYS

Dokumento sudarytojas (-ai)	Nacionalinė žemės tarnyba 188704927, Gedimino pr. 19, LT-01103 Vilnius
Dokumento pavadinimas (antraštė)	DĖL VALSTYBINĖS ŽEMĖS SKLYPO UNIKALUS NR. 4400-4833-8370 PERDAVIMO VALDYTI, NAUDOTI IR DISPONUOTI PATIKĖJIMO TEISE
Dokumento registracijos data ir numeris	2022-05-17 Nr. 49SD-5099-(14.49.136 E.)
Dokumento gavimo data ir dokumento gavimo registracijos numeris	–
Dokumento specifikacijos identifikavimo žymuo	ADOC-V1.0
Parašo paskirtis	Pasirašymas
Parašą sukūrusio asmens vardas, pavardė ir pareigos	Mindaugas Joteika, Vilniaus miesto skyriaus vedėjas, Vilniaus miesto skyrius
Sertifikatas išduotas	MINDAUGAS JOTEIKA, Nacionalinė žemės tarnyba prie Žemės ūkio ministerijos LT
Parašo sukūrimo data ir laikas	2022-05-17 14:31:50 (GMT+03:00)
Parašo formatas	XAdES-T
Laiko žyme nurodytas laikas	2022-05-17 14:31:51 (GMT+03:00)
Informacija apie sertifikavimo paslaugų teikėją	ADIC CA-A, Asmens dokumentu israsymo centras prie LR VRM LT
Sertifikato galiojimo laikas	2021-12-09 13:06:28 – 2024-12-08 13:06:28
Informacija apie būdus, naudotus metaduomenų vientisumui užtikrinti	"Registravimas" paskirties metaduomenų vientisumas užtikrintas naudojant "RCSC IssuingCA, VI Registru centras - i.k. 124110246 LT" išduotą sertifikatą "Dokumentų valdymo sistema NŽT DVS, Nacionalinė žemės tarnyba prie Žemės ūkio ministerijos, i.k. 188704927 LT", sertifikatas galioja nuo 2021-12-20 09:37:35 iki 2024-12-19 09:37:35
Pagrindinio dokumento priedų skaičius	–
Pagrindinio dokumento pridedamų dokumentų skaičius	–
Priedamo dokumento sudarytojas (-ai)	–
Priedamo dokumento pavadinimas (antraštė)	–
Priedamo dokumento registracijos data ir numeris	–
Programinės įrangos, kuria naudojantis sudarytas elektroninis dokumentas, pavadinimas	Dokumentų valdymo sistema NŽT DVS, versija 3.5.43
Informacija apie elektroninio dokumento ir elektroninio (-ių) parašo (-ų) tikrinimą (tikrinimo data)	Atitinka specifikacijos keliamus reikalavimus. Visi dokumente esantys elektroniniai parašai galioja (2022-05-17 16:13:09)
Paieškos nuoroda	–
Papildomi metaduomenys	Nuorašą suformavo 2022-05-17 16:13:09 Dokumentų valdymo sistema NŽT DVS

NEKILNOJAMOJO TURTO REGISTRO DUOMENŲ BAZĖS IŠRAŠAS

2022-06-02 09:10:35

1. Nekilnojamojo turto registre įregistruotas turtas:

Registro Nr.: **44/2188397**
Registro tipas: **Žemės sklypas**
Sudarymo data: **2017-11-20**
Vilnius

2. Nekilnojamieji daiktai:

2.1. **Žemės sklypas**
Vilnius
Unikalus daikto numeris: **4400-4833-8370**
Žemės sklypo kadastro numeris ir
kadastro vietovės pavadinimas: **0101/0080:276 Vilniaus m. k.v.**
Daikto pagrindinė naudojimo paskirtis: **Kita**
Žemės sklypo naudojimo būdas: **Susisiekimo ir inžinerinių tinklų koridorių teritorijos**
Žemės sklypo plotas: **0.1259 ha**
Užstatyta teritorija: **0.1259 ha**
Žemės ūkio naudmenų našumo balas: **40.0**
Matavimų tipas: **Žemės sklypas suformuotas atliekant kadastrinius matavimus**
Vidutinė rinkos vertė: **21200 Eur**
Vidutinės rinkos vertės nustatymo data: **2021-09-17**
Vidutinės rinkos vertės nustatymo būdas: **Masinis vertinimas**
Kadastro duomenų nustatymo data: **2017-09-04**

3. Daikto priklausiniai iš kito registro: įrašų nėra

4. Nuosavybė:

4.1. **Nuosavybės teisė**
Savininkas: **LIETUVOS RESPUBLIKA, a.k. 111105555**
Daiktas: **žemės sklypas Nr. 4400-4833-8370, aprašytas p. 2.1.**
Įregistravimo pagrindas: **2017-11-13 Nacionalinės žemės tarnybos teritorinio skyriaus vedėjo sprendimas Nr. 49SK-2284-(14.49.109.)**
Įrašas galioja: **Nuo 2017-11-23**

5. Valstybės ir savivaldybių žemės patikėjimo teisė:

5.1. **Valstybinės žemės patikėjimo teisė**
Patikėtinis: **Nacionalinė žemės tarnyba prie Žemės ūkio ministerijos, a.k. 188704927**
Daiktas: **žemės sklypas Nr. 4400-4833-8370, aprašytas p. 2.1.**
Įregistravimo pagrindas: **2017-11-13 Nacionalinės žemės tarnybos teritorinio skyriaus vedėjo sprendimas Nr. 49SK-2284-(14.49.109.)**
Įrašas galioja: **Nuo 2017-11-23**

6. Kitos daiktinės teisės :

6.1. **Servitutas - teisė tiesti, aptarnauti, naudoti požemines, antžemines komunikacijas (tarnaujantis)**
Daiktas: **žemės sklypas Nr. 4400-4833-8370, aprašytas p. 2.1.**
Įregistravimo pagrindas: **2021-11-12 Servituto sutartis Nr. 12308**
Plotas: **357.00 kv. m**
Įrašas galioja: **Nuo 2021-11-16**

7. Juridiniai faktai: įrašų nėra

8. Žymos: įrašų nėra

9. Teritorijos, kuriose taikomos specialiosios žemės naudojimo sąlygos:

9.1. **Vandens tiekimo ir nuotekų, paviršinių nuotekų tvarkymo**

infrastruktūros apsaugos zonos (III skyrius, dešimtas skirsnis)

Daiktas: žemės sklypas Nr. 4400-4833-8370, aprašytas p. 2.1.
Įregistravimo pagrindas: 2019-06-06 Lietuvos Respublikos specialiųjų žemės naudojimo sąlygų įstatymas Nr. XIII-2166
2019-12-19 Lietuvos Respublikos žemės ūkio ministro įsakymas Nr. 3D-711

Plotas: 0.0061 ha

Įrašas galioja: Nuo 2020-01-02

9.2.

Elektros tinklų apsaugos zonos (III skyrius, ketvirtasis skirsnis)

Daiktas: žemės sklypas Nr. 4400-4833-8370, aprašytas p. 2.1.
Įregistravimo pagrindas: 2019-06-06 Lietuvos Respublikos specialiųjų žemės naudojimo sąlygų įstatymas Nr. XIII-2166
2019-12-19 Lietuvos Respublikos žemės ūkio ministro įsakymas Nr. 3D-711

Plotas: 0.0054 ha

Įrašas galioja: Nuo 2020-01-02

9.3.

Aerodromo apsaugos zonos (III skyrius, pirmasis skirsnis)

Daiktas: žemės sklypas Nr. 4400-4833-8370, aprašytas p. 2.1.
Įregistravimo pagrindas: 2019-06-06 Lietuvos Respublikos specialiųjų žemės naudojimo sąlygų įstatymas Nr. XIII-2166
2019-12-19 Lietuvos Respublikos žemės ūkio ministro įsakymas Nr. 3D-711

Plotas: 0.1259 ha

Įrašas galioja: Nuo 2020-01-02

9.4.

Geležinkelio kelių ir jų įrenginių, geležinkelio želdinių apsaugos zonos (III skyrius, trečiasis skirsnis)

Daiktas: žemės sklypas Nr. 4400-4833-8370, aprašytas p. 2.1.
Įregistravimo pagrindas: 2019-06-06 Lietuvos Respublikos specialiųjų žemės naudojimo sąlygų įstatymas Nr. XIII-2166
2019-12-19 Lietuvos Respublikos žemės ūkio ministro įsakymas Nr. 3D-711

Plotas: 0.0091 ha

Įrašas galioja: Nuo 2020-01-02

9.5.

Elektroninių ryšių tinklų elektroninių ryšių infrastruktūros apsaugos zonos (III skyrius, vienuoliktasis skirsnis)

Daiktas: žemės sklypas Nr. 4400-4833-8370, aprašytas p. 2.1.
Įregistravimo pagrindas: 2019-06-06 Lietuvos Respublikos specialiųjų žemės naudojimo sąlygų įstatymas Nr. XIII-2166
2019-12-19 Lietuvos Respublikos žemės ūkio ministro įsakymas Nr. 3D-711

Plotas: 0.0377 ha

Įrašas galioja: Nuo 2020-01-02

10. Daikto registravimas ir kadastro žymos:

10.1.

Suformuotas naujas (daikto registravimas)

Daiktas: žemės sklypas Nr. 4400-4833-8370, aprašytas p. 2.1.
Įregistravimo pagrindas: 2017-11-13 Nacionalinės žemės tarnybos teritorinio skyriaus vedėjo sprendimas Nr. 49SK-2284-(14.49.109.)
Įrašas galioja: Nuo 2017-11-21

10.2.

Kadastrinius matavimus atliko (kadastro žyma)

██████████ žemės sklypas Nr. 4400-4833-8370, aprašytas p. 2.1.
Įregistravimo pagrindas: 2013-10-08 Kvalifikacijos pažymėjimas Nr. 2M-M-1926
2017-09-04 Nekilnojamojo daikto kadastro duomenų byla
Įrašas galioja: Nuo 2017-11-21

11. Registro pastabos ir nuorodos: įrašų nėra

12. Kita informacija: įrašų nėra

13. Informacija apie duomenų sandoriui tikslinimą: įrašų nėra

Dokumentą atspausdino





**NACIONALINĖS ŽEMĖS TARNYBOS
PRIE ŽEMĖS ŪKIO MINISTERIJOS
VILNIAUS MIESTO SKYRIUS**

Valstybės įmonė Lietuvos oro uostai

2022-05-____ Nr. 49SD-____-(14.49.136E.)

El. paštas _____

Į 2022-05-19 Nr. 4R-387

**DĖL ŽEMĖS SKLYPO (KADASTRO NR. 0101/0080:276), KADASTRO DUOMENŲ
BYLOS KOPIJOS PATEIKIMO**

Nacionalinės žemės tarnybos prie Žemės ūkio ministerijos Vilniaus miesto skyrius (toliau – Skyrius) gavo Jūsų 2022-05-19 prašymą (2022-05-23 registracijos Nr. 49JP-2248) dėl kadastro duomenų bylos kopijos pateikimo.

Teikiame žemės sklypo (kadastro Nr. 0101/0080:276) kadastro duomenų bylos skenuotą kopiją.

PRIDEDAMA. 16 lapų.

Skyriaus vedėjas

Mindaugas Joteika

Pa





**UŽDAROJI AKCINĖ BENDROVĖ
„GELEŽINKELIŲ PROJEKTAVIMAS“**

Rodūnios kel., Naujininkų sen., Vilniaus m.

Žemės sklypo kad. Nr. 0101/0080:

Kadastrinių matavimų byla

UAB „Geležinkelių projektavimas“
(įmonės pavadinimas)

**ŽEMĖS SKLYPO RIBŲ PAŽENKLINIMO - PARODYMO
AKTAS**

2017-09-04 Nr. 1

(data)

Vilnius

(sudarymo vieta)

1. Žemės sklypo ribos nustatytos savininkui (naudotojui): AB „Lietuvos geležinkeliai“

(nurodyti vardą, pavardę ir asmens kodą (juridinio asmens pavadinimą ir kodą))
2. Žemės sklypo ribų paženklinį atliko ir riboženklių įtvirtinimo vietas pažymėjo geodezininkas-
matininkas [redacted] 2M-M-1926 vadovaudamasis

(nurodyti asmens, atlikusio matavimus, vardą, pavardę ir licencijos Nr.)
žemės sklypo formavimo ir pertvarkymo projektu, Vilniaus m. sav. adm. direkt. pav. įsak.
2017 m. birželio 23 d. Nr. A30-1865

3. Žemės sklypo adresas ir plotas Rodūnios kel., Naujininkų sen., Vilnius, P=1259 kv.m

4. Nustatant žemės sklypo ribas, buvo kvieisti dalyvauti žemės sklypo esamas (būsantys) naudotojas ir gretimų žemės sklypų savininkai ir naudotojai:

0101/0080:1413

0101/8001:12

5. Savininkų ir gretimų žemės naudotojų pastabos bei įrašai apie atsisakymą pasirašyti ir apie neatvykusius asmenis

NŽT ir Vilniaus m. sav. administracijos atstovai kvieisti, tačiau neatvyko, pastabų raštu nepateikė

6. Žemės sklypų ribos paženklintos (6) riboženkliais; kitos ribos sutampa su natūraliais ir dirbtiniais objektais.

7. Žemės sklype yra nėra valstybinio ir nėra vietinio geodezinio pagrindo punktai, kurių charakteristika nėra

8. Žemės sklype yra savininkui (naudotojui) nuosavybės teise priklausantys pastatai nėra

9. Žemės sklype yra pastatai, priklausantys kitiems savininkams nėra

10. Vadovaujantis Lietuvos Respublikos Vyriausybės 1992 m. gegužės 12 d. nutarimu Nr. 343 „Dėl Specialiųjų žemės ir miško naudojimo sąlygų patvirtinimo“ (Žin., 1992, Nr. 22-652) naudojant žemės sklypą turi būti laikomasi šių specialiųjų žemės, miško ir vandens telkinių naudojimo sąlygų: I-ryšių linijų apsaugos zonos, P-377 kv. m

III-geležinkelio kelių ir jų įrenginių apsaugos zonos, P-91 kv. m

VI-elektros linijų apsaugos zonos, P-54 kv. m

V-aerodromo apsaugos zonos ir aerodromo sanitarinės apsaugos zona, P-1259 kv. m

XLIX-vandentiekio, lietaus ir fekalinės kanalizacijos tinklų ir įrenginių apsaugos zonos, P-61 kv. m

11. Žemės sklypui nustatyti žemės servitutai

nėra

12. Žemės savininkas sudaręs raštiškus susitarimus su kitais asmenimis dėl žemės servitutų, bendrų objektų naudojimo ir kitų žemės nuosavybės ar naudojimo sąlygų
nėra

13. Žemės savininkas įsipareigoja saugoti ir prižiūrėti riboženklis, ir yra susipažinęs su Lietuvos Respublikos administracinių teisės pažeidimų kodekso 112 straipsnio nuostatomis: nuolatinių žemėnaudos riboženklių sunaikinimas arba sugadinimas užtraukia baudą nuo septyniasdešimt iki vieno šimto keturiasdešimt eurų

(savininko (naudotojo) vardas ir pavardė, parašas)

PASTABOS: nėra

Aktas surašytas dviem egzemplioriais: pirmas egzempliorius įteikiamas užsakovui, antrasis – Nacionalinės žemės tarnybos prie Žemės ūkio ministerijos Vilniaus miesto skyriui kartu su nekilnojamojo turto objektų kadastrinių matavimų byla.

Geodezininkas-matininkas
(kadastrinius matavimus atlikusio asmens pareigų pavadinimas)

(parašas)

(vardas ir pavardė)

Sutinku:

2017-09-04

(savininko ar naudotojo vardas ir pavardė)

(parašas)

(data)

Žemės sklypo ribos paženklintos ir jų pagrindu parengtas žemės sklypo planas atitinka teisės aktų reikalavimus

skyriaus vedėjas

(pavadinimas)

(parašas, vardas, pavardė, data)

Nacionalinės žemės tarnybos prie ŽŪM
Vilniaus miesto skyrius

Žemės sklypo išdėstymo schema



ŽEMĖS SKLYPO PLANAS M 1:500 Sklypo plotas 1259 m²

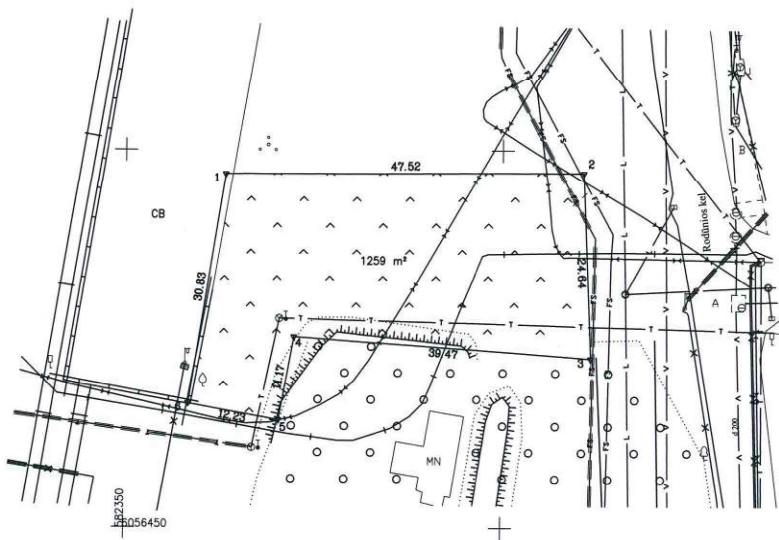

ŽEMĖS SKLYPO RIBOS
PAŽYMĖTOS KADASTRO ŽEMĖLAPYJE

Vyresnysis inžinierius [Signature]
[Redacted]

Požeminės komunikacijos plane pateiktos vadovaujantis žemės sklypo formavimo ir pertvarkymo projektu.

Kadastro:	vieta	Vilnius m.	blokas	sklypas
Žemės sklypo kadastro Nr. 0101001000800				

Galvė, namo Nr.	Rodūnės kel.
Kaimas (miestelis)	
Seniūnija	Naugininkų
Miestas (rajonas)	Vilnius
Apkritis	Vilnius

Gretimybė	Gretimo žemės sklypo kadastro Nr.	Pastabos
1-2	0101/0080:1413	
2-3		Rodūnės kel.
3-5		VZF
5-1	0101/0001:12	

Su patvirtintomis vietovėje žemės sklypo ribomis, apibrėžtomis ... 2017 ... m.
... mėn. 04 d. žemės sklypo ribomis, apibrėžtomis ... ir nustatyti plotu sutinku
žemės savininkas (naudotojas) [Redacted] 0-04
(vardas, pavardė) [Redacted] (parašas) [Redacted]

Nacionalinės žemės tarnybos prie Žemės ūkio ministerijos [Redacted]
Vilniaus miesto [Redacted] skyrius
Patikrinęs [Redacted]
SUDERINĖJUS [Redacted] (vardas ir pavardė) [Redacted]
A.V. (jeigu reikalingas turėti antspaudą nusiatyjas platymuose)

Kval. pat. Nr. 2M-M-1826, išd. 2013-10-08			
Parėigos	Parasas	Vardas, pavardė	Data
[Redacted]	[Redacted]	[Redacted]	[Redacted]
[Redacted]	[Redacted]	[Redacted]	[Redacted]
[Redacted]	[Redacted]	[Redacted]	[Redacted]

ŽEMĖS SKLYPO PLANAS M 1:500

Sklypo plotas 1259 m²

Žemės sklypo kadastro Nr. 01010080

KOORDINAČIŲ ŽINIARAŠTIS

Koordinatinių sistema LKS-94							
Taško Nr.	Kodas	X	Y	Taško Nr.	Kodas	X	Y
1	R	6056496.67	582363.25				
2	R	6056497.09	582410.77				
3	R	6056472.47	582411.84				
4	R	6056475.24	582372.47				
5	R	6056464.25	582370.48				
6	R	6056466.42	582358.44				

SKLYPO CENTRO KOORDINATĖS

Koordinatinių sistema		Koordinatės X/Y	
Valstybinė	LKS-1994	X=	6056485
		Y=	582387
Žiniaraštį su		1926	2007-05-04

Atkreipti dėmesį į Lietuvos Respublikos administracinių nusizengimų kodeksą:

112 straipsnis. Nuoatinių žemėnaudos riboženklų sunaikinimas arba sugadinimas užtraukia baudą nuo septyniadešimt iki vieno šimto keturiadešimt eurų.

Duomenys apie žemės naudojimo apribojimus			
Eil. Nr.	Kodas	Apribojimai	Žemės plotas, m ²
1	2	3	4
1	1	I Ryšių linijų apsaugos zonos	377
2	3	III Geležinkelio kelių ir jų įrenginių apsaugos zonos	91
3	5	V Aerodromo apsaugos zonos ir aerodromo anksčiau apsaugos zonos	1259
4	6	VI Elektros linijų apsaugos zonos	54
5	49	XIX Vandentiekio, šaltos ir fėkalinės kanalizacijos tinklų ir įrenginių apsaugos zonos	61

SERVITUTAS			
Eil. Nr.	Kodas	Servituto rūšis	Plotas, m ²

(įmonės pavadinimas)

ŽEMĖS SKLYPO KADASTRO DUOMENYS

2017-09-04 Nr. 1
(data)

Vilnius
(sudarymo vieta)

Kadastras:	vieta	Vilniaus m.				blokas				sklypas		
Žemės sklypo kadastro Nr.		0	1	0	1	0	0	8	0	276		
Gatvė, namo Nr.		Rodūnios kel.										
Kaimas (miestelis)												
Seniūnija		Naujininkų										
Miestas (rajonas)		Vilnius										
Apskritis		Vilnius										
Pagrindinė tikslinė žemės naudojimo paskirtis						995-Kita (žemės)						
Žemės sklypo naudojimo būdas						333-Susisiekimo ir inžinerinių tinklų koridorių teritorijos						
Žemės sklypo formavimo juridinio dokumento data						2017-06-23						
Žemės sklypo formavimo juridinio dokumento tipas						Sav. adm. direkt. pav. įsak.						
Žemės sklypo formavimo juridinio dokumento Nr.						A30-1865						
Duomenys apie žemės naudmenų kiekybines charakteristikas ir vertę												
Žemės naudmenų eksplikacija											nusausta žemė	
Žemės ūkio naudmenos				miškai	keliai	užstatyta teritorija	vandenys	Kita žemė				
Iš viso	ariama	sodai	pievos					želdiniai	pelkės	pažeista		nenaud.
-	-	-	-	-	-	0.1259	-	-	-	-	-	
Žemės sklypo vertė, Eur (nustatyta vadovaujantis Lietuvos Respublikos Vyriausybės 1999m. vasario 24d. nutarimu Nr.205 "Dėl žemės įvertinimo tvarkos")												
Vertės nustatymo data	Iš viso	iš jos				be miško žemės ir medynų		miško žemė ir medynai		iš jos medynų vertė		
2017-09-04	9230	9230										
Duomenys apie žemės naudojimo apribojimus												
Eil. Nr	Kodas	Apribojimai						Žemės plotas, m ²				
1	2	3						4				
1	1	I. Ryšių linijų apsaugos zonos						377				
2	3	III. Geležinkelio kelių ir jų įrenginių apsaugos zonos						91				
3	5	V. Aerodromo apsaugos zonos ir aerodromo sanitarinės apsaugos zona						1259				
4	6	VI. Elektros linijų apsaugos zonos						54				
5	49	XLIX. Vandentiekio, lietaus ir fekalinės kanalizacijos tinklų ir įrenginių apsaugos zonos						61				

Duomenys apie statinius

Įrašo eilės Nr.	Statinio pavadinimas	Statinio		
		unikalus Nr.	pažymėjimas plane	kadastrinių matavimų bylos Nr.
1	2	3	4	5
-	-	-	-	-

Duomenys apie statinių savininkus jei jie nesutampa su žemės sklypo savininku

Įrašo eilės Nr.	Savininko		Statinio		
	kodas	pavadinimas (vardas, pavardė)	unikalus Nr.	pažymėjimas plane	kadastrinių matavimų bylos Nr.
1	2	3	4	5	6
-	-	-	-	-	-

geodezininkas – matininkas
(pareigos)



[Redacted signature]

[Redacted signature]
(vardas, pavardė)

KITOS PAGRINDINĖS ŽEMĖS NAUDOJIMO PASKIRTIES ŽEMĖS SKLYPO VERTĖS APSKAIČIAVIMO
AKTAS

2017-09-04

Nr.

1

(data)

Vilnius

(sudarymo vieta)

1. Esamasis (būsimasis) žemės sklypo savininkas arba naudotoja [redacted]
2. Žemės sklypo adresas: **Vilniaus m. sav., Vilniaus m., Rodūnios kel.**
3. Žemės sklypo plotas (be miškų, ežerų ir tvenkinių): **0.1259** ha, iš jos žemės ūkio naudmenos, kelių, pastatų ir kitų statinių ir kiemų užimta žemė **0.1259** ha; krūmynai, pelkės ir kita žemė **0.0000** ha; vandens telkiniai (išskyrus ežerus ir žuvininkystės tvenkinius) **0.0000** ha, iš jų rekreacijai naudojamų statinių ir įrenginių užimtas plotas - ha.
4. Žemės sklypo nuotolis nuo artimiausio miesto, miestelio: _____ - _____ km.
5. Žemės ūkio naudmenų našumo balas: **40.0**.
6. Normatyvinė 1 ha žemės ūkio naudmenų vertė **434.43** Eur.
7. Bazinė žemės sklypo vertė **54.69** Eur.
8. Pataisos koeficientai teritorijos socialiniam-gamybiniam potencialui įvertinti:
 - 8.1 viso žemės sklypo:
plotas **0.1259** ha - koeficientas **25.0** ;
plotas - ha - koeficientas - ;
plotas - ha - koeficientas - ;
 - 8.2 iš jo rekreacijai naudojamų statinių ir įrenginių užimtos žemės:
plotas - ha - koeficientas - ;
plotas - ha - koeficientas - ;
plotas - ha - koeficientas - ;
 - 8.3 papildomas koeficientas priemiestiniams žemės sklypams: - .
- 8.4 viso žemės sklypo **0.1259** ha, iš jo rekreacijai naudojamų statinių ir įrenginių užimtos žemės - ha.
9. Pataisos koeficientas žemės sklypo padėčiai įvertinti kompleksiniu urbanistiniu-ekologiniu požiūriu: **6.75**.
10. Pataisos koeficientas žemės naudojimo ir ūkinės veiklos apribojimams bei aplinkos taršai įvertinti: _____.
11. Apskaičiuota žemės sklypo vertė **9229.74** Eur, iš jo rekreacijai naudojamų statinių ir įrenginių užimtos žemės - Eur.
12. Žemės sklype įsiterpusio miško (- ha) žemės vertė - Eur ir medynų tūrio vertė - Eur.
13. Žemės sklype įsiterpusių ežerų ir tvenkinių (- ha) vertė - Eur.
14. Žemės sklypo (**0.1259** ha) vertė **9230.00** Eur.
15. Pataisos koeficientas teritorijos rekreaciniam-ekologiniam vertingumui nustatyti: - .
16. Žemės vertės priedas dėl inžinerinių statinių - Eur.
17. Patikslinta žemės sklypo vertė be priedo dėl inžinerinių statinių **9230** Eur.

Pastaba. Apskaičiuojant valstybės išnuomojamų naudojamų žemės sklypų vertę, priedas dėl inžinerinių statinių neskaičiuojamas.

geodezininkas-matininkas

(apskaičiavusio asmens pareigos)

[redacted]
[redacted]
[redacted]
[redacted]
(vardas ir pavardė)

ŽEMĖS SKLYPO VIDUTINĖS RINKOS VERTĖS APSKAIČIAVIMO AKTAS

2017-09-11

(data)

Nr. 1

Vilnius

(sudarymo vieta)

Žemės sklypo kadastro Nr.	01010080
Gatvė, namo Nr.	Rodūnios kel.
Kaimas (miestelis)	
Seniūnija	
Miestas (rajonas)	Vilniaus m.
Apskritis	Vilniaus
Vertinimo zona	57.26
Paskirtis	Kita (žemės)
Vertinimo tipas	Pramonės ir sandėliavimo žemės sklypai
Bendras plotas (ha)	0.1259
Našumo balas	40.0
Užstatyta teritorija (ha)	0.1259
Vandenų plotas (ha)	-
Miško plotas (ha)	-
Pelkių plotas (ha)	-
Pažeistos žemės plotas (ha)	-
Nenaudojamas plotas (ha)	-
AĮ elektros apribojimo plotas (ha)	-
Numatoma plėtra pagal BP	Taip
Inžinerinių tinklų koridoriai	Taip
Skaičiavimo modelis	14140
Medynų vid. rinkos vertė, Eur	0
Vertė, Eur	17600

geodezininkas-matininkas

(apskaičiavusio asmens pareigos)

(parašas)

(vardas ir pavardė)



**VILNIAUS MIESTO SAVIVALDYBĖS
ADMINISTRACIJOS DIREKTORIAUS PAVADUOTOJAS**

**ĮSAKYMAS
DĖL SKLYPO PRIE RODŪNIO KELIO FORMAVIMO IR PERTVARKYMO
PROJEKTO TVIRTINIMO**

2017 m. birželio 23 d. Nr. A30-1865
Vilnius

Vadovaudamasi Lietuvos Respublikos žemės įstatymo 24 ir 40 straipsniais, Lietuvos Respublikos teritorijų planavimo įstatymo 16 ir 20 straipsniais, Lietuvos Respublikos Vyriausybės 1999 m. rugsėjo 29 d. nutarimu Nr. 1073 „Dėl Pagrindinės žemės naudojimo paskirties nustatymo ir keitimo tvarkos aprašo patvirtinimo“, Lietuvos Respublikos žemės ūkio ministro ir Lietuvos Respublikos aplinkos ministro 2004 m. spalio 4 d. įsakymu Nr. 3D-452/D1-513 „Dėl Žemės sklypų formavimo ir pertvarkymo projektų rengimo ir įgyvendinimo taisyklių patvirtinimo“ ir Vilniaus miesto savivaldybės administracijos direktoriaus 2015 m. birželio 2 d. įsakymo Nr. 40-160 „Dėl Vilniaus miesto savivaldybės administracijos direktoriaus pavaduotojos Vylūnės Urbonienės įgaliojimų“ 1.13 punktu:

1. T v i r t i n u žemės sklypo prie Rodūnios kelio formavimo ir pertvarkymo projektą, kurio tikslas – suformuoti naują susisiekimo ir inžinerinių tinklų koridorių teritorijos naudojimo būdo valstybinės žemės sklypą, ir jo erdvinius duomenis, nurodytus Žemėtvarkos planavimo dokumentų rengimo informacinėje sistemoje (paslaugos Nr. ZSFP-31116), bei sprendinius (pagal pridedamą brėžinį M 1:500):

- 1.1. plotą – 1259 (vieno tūkstančio dviejų šimtų penkiasdešimt devynių) kv. m;
- 1.2. ribas, pridedamame sprendinių brėžinyje pažymėtas linijomis ir skaičiais 1-6;
- 1.3. naudojimo būdą – susisiekimo ir inžinerinių tinklų koridorių teritorijos;
- 1.4. taikytinas specialiąsias žemės ir miško naudojimo sąlygas, nustatytas Lietuvos Respublikos Vyriausybės 1992 m. gegužės 12 d. nutarime Nr. 343 „Dėl Specialiųjų žemės ir miško naudojimo sąlygų patvirtinimo“:

1.4.1. sklype ir šalia jo esančių bei numatytų inžinerinių tinklų ir statinių naudojimo – ryšių linijų apsaugos zonos (I sk.), geležinkelio kelių ir jų įrenginių apsaugos zonos (III sk.), elektros linijų apsaugos zonos (VI sk.), vandentiekio, lietaus ir fekalinės kanalizacijos tinklų ir įrenginių

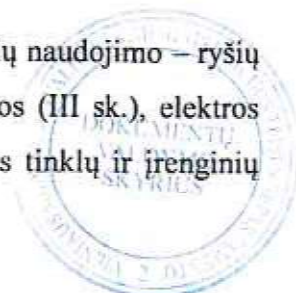

apsaugos zonos (XLIX sk.), aerodromo apsaugos zonos ir aerodromo sanitarinės apsaugos zonos (V sk.);

1.4.2. gamtos apsaugos apribojimų nėra;

1.4.3. nekilnojamųjų kultūros vertybių apsaugos apribojimų nėra.

2. N u s t a t a u, kad:

2.1. sklypo naudotojas turi kreiptis į Nacionalinės žemės tarnybos prie Žemės ūkio ministerijos Vilniaus miesto skyrių dėl žemės sklypo įteisinimo;

2.2. žemės sklypo ribos ir plotas gali būti keičiami atlikus kadastrinius matavimus.

Administracijos direktoriaus pavaduotoja



Vylūnė Urbonienė



ŽEMĖS SKLYPO FORMAVIMO IR PERTVARKYMO PROJEKTAS M 1:500

Formuojamos teritorijos bendras plotas 1259 m²

Projekto rengimo tikslas – suformuoti naują susisiekimo ir inžinerinių tinklų koridorių teritorijos naudojimo būdo valstybinės žemės sklypa

PATVIRTINTA

Vilnius miesto

11/11/2019

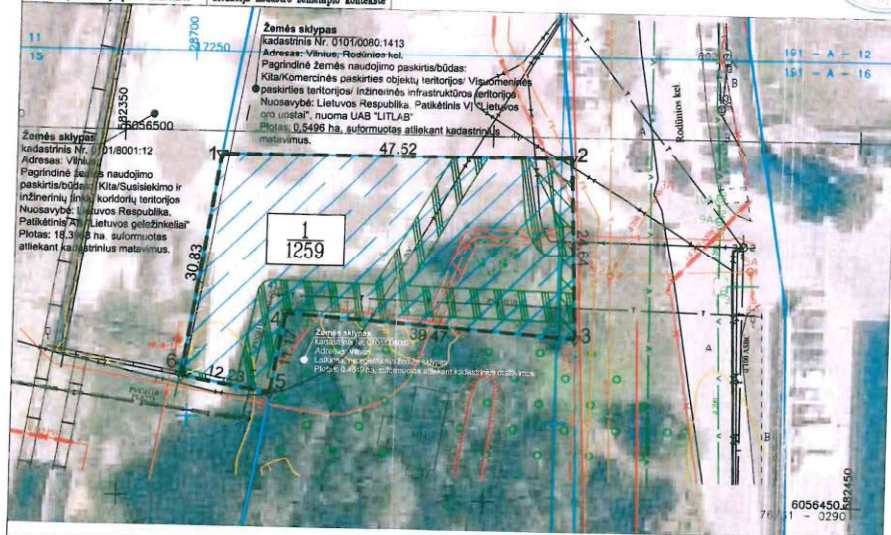

Kadastro vietovė	Vilniaus m.					
Žemės sklypo (sklypų) kadastro Nr.	Kadastro numeris					
0101	0	0	8	0	žemės sklypo Nr.	

Duomenys apie sklypą

Galvė, namo Nr.	Rodūnės kelias
Kaimas (miestelis)	
Seniūnija	Naujininkų sen.
Miestas (rajonas)	Vilnius
Apskritys	Vilnius

Grētimybė	Linijos Rgis, m	Zemės sklypo kadastrinis Nr.	Pastabas
1-2	47.52	0101/0080/1413	Zemės sklypas suformuotas atliekanti kadastrinis matavimas
2-3	24.64		Rodikinis kelio raudonėj linija
3-4-5	50.64		Valstybinė žemė, formuojamas žemės sklypas
5-6-1	43.06	0101/8001/12	Zemės sklypas suformuotas atliekanti kadastrinis matavimas

Zemės sklypo pagrindinė žemės naudojimo paskirtis ir būdas			
Zemės sklypo Nr.	Plotas, ha	Pagrindinė tikslinė žemės naudojimo paskirtis	Naudojimo būdas
1	0,1259	Kita	Susisiekimo ir inžinerinių tinklų koridorių teritorijos

Žemės sklypas formuojamas, patekti prie AB "Lietuvos geležinkeliai" valdomų nekilnojamojo turto objektų
Duomenys apie statinius

Statiniai	Unikalus Nr.	Nuostybių teisė
Kiti inžineriniai statiniai - Krovinių platforma	Geležinkelų 1094-0050-6067	Lietuvos Respublika, turto patikėjimo teisė AB "Lietuvos geležinkeliai"
Kiti inžineriniai statiniai - Aikštė	Geležinkelų 4400-2202-6324	Lietuvos Respublika, turto patikėjimo teisė AB "Lietuvos geležinkeliai"

Sūtārinieši šaukņi	
sūtārinio šaukņa zīmējums	
1259	Skirpo numurs
	Skirpo platums, k.m.
	Plaukojuma skirpo riba
	Grēzino skirpo riba, suformuota stilius kadeštrinius matavimus
	Neregistrētas grēzinas sidypas
	Getvju raundzonos linijās
	III. Ceļazīnēlo katiļi ir jvi ievēginiņi apsaugos zonas
	VI. Elektro linijā apsaugos zonas
	XXIX. Vaudēntiņko, lietaus ir fekalnēis kanalizacijs tinkiļi ir ievēginiņi apsaugos zonas
	F. Aerodromo sanitariis apsaugos zona
	B. Būvju linijā apsaugos zonas

Zemes skaitļa sarakstīto/naudoto pārdevās, paverdē ir pārdevās	Formuotajam zemes skaitļa zemes naudnēm eksplikācijā (ha)														
	zemes skaitļa Nr.	brndras plotas (ha)	iz viso	zemes ūķis naudnems						ķellai		uzstātā teritōrijā (ha)	vandenys	ķita zems	mūsāunāta zeme
				ariams	sodai	pievās	māksas	krūmāi	iz viso	iz jū servitūtiāli					
AB "Lietuvos gettinkeļi"	1	0,1259										0,1259			

Vilniaus miesto savivaldybės administracija

Miesto plėtos departamentas
Žemės ūkio ministerija

2. _____

Atesta

Nr.

aus apskr., Vilniaus m. sav., Vilnius, Rodūnios kel.

Žemės sklypo formavimo ir pertvarkymo projektas

Projekto sprendinių brėžinys M 1:500

SP(DI)-81/FP39

PS.61.2014.GEL/FP39

Lajo	

s	Lap
---	-----

	1
--	---

Žemės sklypų formavimo projekto sprendinių brėžinys

Iniciatorius (-ai):

Organizatorius:

Vilniaus miesto savivaldybė

Projekto rengėjas:

Žemės sklypo adresas:

Vilniaus apskr., Vilniaus m. sav., Vilnius, Rodūnios kel.

Žemės sklypo (sklypų)
kadastr. Nr.(plotas, ha):

b/n (0,1266ha)

Brėžinys sugeneruotas: 2017-05-02

Situacijos schema, lapų išdėstymas

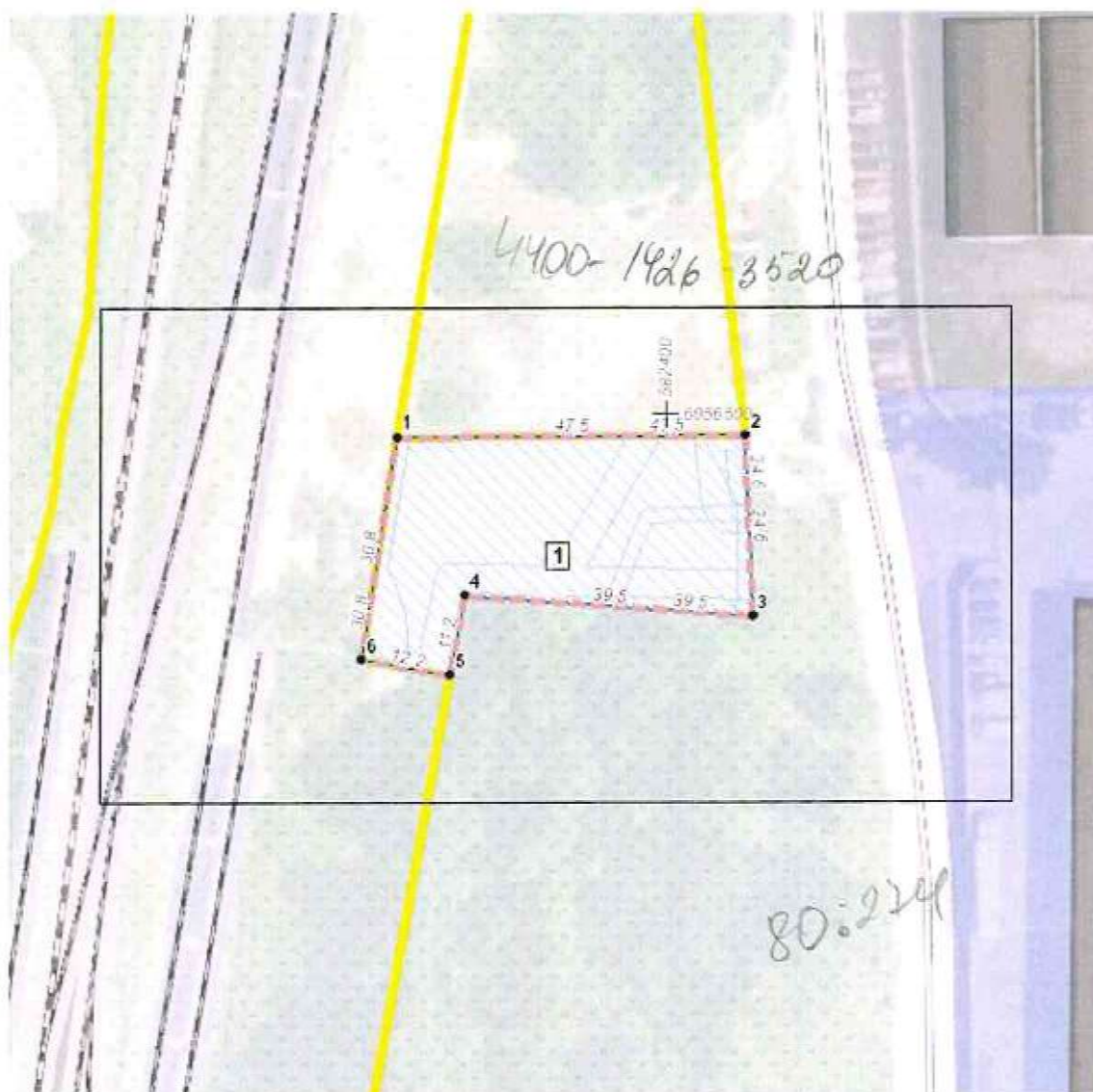

Sutartiniai ženklai

●	Projektuojamų žemės sklypų ribų posūkio taškų koordinatės		Gyvenamoji teritorija
	Galiojimo riba		Mišri gyvenamoji teritorija
	Kiti sklypai		Mišri centro teritorija
	Formuojami privatūs žemės sklypai		Socialinės infrastruktūros teritorija
	Formuojami valstybinės žemės sklypai		Specializuotų kompleksų teritorija
	Formuojami savivaldybių žemės sklypai		Paslaugų teritorija
	Formuojami mišrios nuosavybės žemės sklypai		Pramonės ir sandėliavimo teritorija
	Laisvos valstybinės žemės plotai po sklypų formavimo		Inžinerinės infrastruktūros teritorija
	Matmenys		Inžinerinės infrastruktūros koridorius
	Projektuojamų sklypų linijų ilgiai		Bendro naudojimo erdvių, želdynų teritorija
	Tarpiniai projektuojami žemės sklypai		Vandenys
	Servitutai		Aikštė
	Apribojimai (išskyrus paviršinio vandens telkinių pakrantės apsaugos juostas)		Vandenvietė
	Paviršinio vandens telkinių pakrantės apsaugos juostos		Naudingųjų iškasenų teritorija
	Plotai, kuriuose numatoma miško žemę paversti kitomis naudmenomis		
	Esami sklypai		
	Laisvos valstybinės žemės plotai iki projektavimo		
	Žemės naudmenos		
Reglamentinė zona			
	Kitos reikšmės		
Teritorijos naudojimo tipas			
	Mišakai ir miškingos teritorijos		
	Neužstatoma žemės ūkio teritorija		
	Žemės ūkio ir specializuotų ūkių teritorija		
	Rekreacinio naudojimo žemės ūkio teritorija		
	Sodininkų bendrijų teritorija		
	Vienbučių ir dvibučių gyvenamųjų namų teritorija		

Žemėlapyje naudojamų duomenų autorių teisės



GDR10LT – Lietuvos Respublikos teritorijos M 1:10 000 georeferencinių erdvių duomenų rinkinys © Nacionalinė žemės tarnyba prie Žemės ūkio ministerijos
ORT10LT – Lietuvos Respublikos teritorijos M 1:10 000 skaitmeninis rastrinis

**Žemės sklypų formavimo projekto
sprendinių brėžinys**

1 Lapas. M 1:500



2008-11-19 Lietuvos Respublikos Vyriausybės nutarimas Nr. 1256 „Dėl Lietuvos Respublikos Vyriausybės 2002 m. balandžio 15 d. nutarimo Nr. 534 „Dėl Lietuvos Respublikos nekilnojamojo turto kadastro nuostatų patvirtinimo“ pakeitimo“.

Žemės sklypo susiejimo su valstybiniu geodeziniu pagrindu, atliekant matavimus nuo LitPOS

ATASKAITA

Imtuvo modelis	Sesijos pradžios laikas	Sesijos pabaigos laikas	Metodas	Sprendimas	Horizontalus tikslumas	Vertikalus tikslumas
Topcon Hiper SR	2017-09-04 08:45	2017-09-04 09:15	RTK topo	fixed	0.016	0.017

LitPOS

Parengė: UAB „Geležinkelių projektavimas“
Geod.-matavimų skyriaus specialistas [Redacted]
2M-M-1926 [Redacted]

DETALŪS METADUOMENYS

Dokumento sudarytojas (-ai)	Nacionalinė žemės tarnyba 188704927, Gedimino pr. 19, LT-01103 Vilnius
Dokumento pavadinimas (antraštė)	DĖL ŽEMĖS SKLYPO (KADASTRO NR. 0101/0080:276), KADASTRO DUOMENŲ BYLOS KOPIJOS PATEIKIMO
Dokumento registracijos data ir numeris	2022-05-30 Nr. 49SD-5563-(14.49.136 E.)
Dokumento gavimo data ir dokumento gavimo registracijos numeris	—
Dokumento specifikacijos identifikavimo žymuo	ADOC-V1.0
Parašo paskirtis	Pasirašymas
Parašą sukūrusio asmens vardas, pavardė ir pareigos	Mindaugas Joteika, Vilniaus miesto skyriaus vedėjas, Vilniaus miesto skyrius
Sertifikatas išduotas	MINDAUGAS JOTEIKA, Nacionalinė žemės tarnyba prie Žemės ūkio ministerijos LT
Parašo sukūrimo data ir laikas	2022-05-30 08:47:21 (GMT+03:00)
Parašo formatas	XAdES-T
Laiko žymeje nurodytas laikas	2022-05-30 08:47:22 (GMT+03:00)
Informacija apie sertifikavimo paslaugų teikėją	ADIC CA-A, Asmens dokumentu israsymo centras prie LR VRM LT
Sertifikato galiojimo laikas	2021-12-09 13:06:28 – 2024-12-08 13:06:28
Informacija apie būdus, naudotus metaduomenų vientisumui užtikrinti	"Registravimas" paskirties metaduomenų vientisumas užtikrintas naudojant "RCSC IssuingCA, VI Registru centras - i.k. 124110246 LT" išduotą sertifikatą "Dokumentų valdymo sistema NŽT DVS, Nacionalinė žemės tarnyba prie Žemės ūkio ministerijos, i.k. 188704927 LT", sertifikatas galioja nuo 2021-12-20 09:37:35 iki 2024-12-19 09:37:35
Pagrindinio dokumento priedų skaičius	1
Pagrindinio dokumento pridedamų dokumentų skaičius	—
Priedamo dokumento sudarytojas (-ai)	—
Priedamo dokumento pavadinimas (antraštė)	—
Priedamo dokumento registracijos data ir numeris	—
Programinės įrangos, kuria naudojantis sudarytas elektroninis dokumentas, pavadinimas	Dokumentų valdymo sistema NŽT DVS, versija 3.5.43
Informacija apie elektroninio dokumento ir elektroninio (-ių) parašo (-ų) tikrinimą (tikrinimo data)	Atitinka specifikacijos keliamus reikalavimus. Visi dokumente esantys elektroniniai parašai galioja (2022-05-30 13:57:34)
Paieškos nuoroda	—
Papildomi metaduomenys	Nuorašą suformavo 2022-05-30 13:57:34 Dokumentų valdymo sistema NŽT DVS

LIETUVOS RESPUBLIKOS VYRIAUSYBĖ

NUTARIMAS

DĖL LIETUVOS RESPUBLIKOS VYRIAUSYBĖS 2008 M. RUGSĖJO 3 D.
NUTARIMO NR. 872 „DĖL TARPTAUTINIŲ ORO UOSTŲ TERITORIJŲ RIBŲ IR
PLOTŲ PATVIRTINIMO“ PAKAITIMO

2022 m. _____ d. Nr. _____
Vilnius

Lietuvos Respublikos Vyriausybė n u t a r i a:

1. Pakeisti Lietuvos Respublikos Vyriausybės 2008 m. rugsėjo 3 d. nutarimą Nr. 872 „Dėl tarptautinių oro uostų teritorijų ribų ir plotų patvirtinimo“ ir jį išdėstyti nauja redakcija:

„LIETUVOS RESPUBLIKOS VYRIAUSYBĖ

NUTARIMAS

DĖL TARPTAUTINIŲ ORO UOSTŲ TERITORIJŲ RIBŲ IR PLOTŲ
PATVIRTINIMO

Vadovaudamasi Lietuvos Respublikos aviacijos įstatymo 33 straipsnio 2 dalimi, Lietuvos Respublikos Vyriausybė n u t a r i a:

Patvirtinti:

1. Tarptautinio Vilniaus oro uosto teritorijos ribas ir plotą (~~343,0814~~ **343,2073** hektaro), kurį sudaro ~~šeši~~ **septyni** žemės sklypai: sklypas Nr. 1, kurio plotas – 32,9905 hektaro, unikalus numeris – 4400-3896-5114, kadastro numeris – 0101/0080:248; sklypas Nr. 2, kurio plotas – 228,3783 hektaro, unikalus numeris – 4400-3896-2611, kadastro numeris – 0101/0080:247; sklypas Nr. 3, kurio plotas – 79,6498 hektaro, unikalus numeris – 4400-3896-9758, kadastro numeris – 0101/0080:249; sklypas Nr. 4, kurio plotas – 1,0283 hektaro, unikalus numeris – 4400-2653-6425, kadastro numeris – 0101/0080:217; sklypas Nr. 5, kurio plotas – 0,5496 hektaro, unikalus numeris – 4400-1426-3520, kadastro numeris – 0101/0080:1413; sklypas Nr. 6, kurio plotas – 0,4849 hektaro, unikalus numeris – 4400-4690-9295, kadastro numeris – 0101/0080:274; **sklypas Nr. 7, kurio plotas – 0,1259 hektaro, unikalus numeris – 4400-4833-8370, kadastro numeris – 0101/0080:276**, Vilniaus m. sav. teritorijoje, pagal pridedamus žemės sklypų planus (1, 2, 3, 4, **5** priedai).

2. Tarptautinio Kauno oro uosto teritorijos ribas ir plotą (438,37 hektaro), kurį sudaro du žemės sklypai: sklypas Nr. 1, kurio plotas – 437,0945 hektaro, unikalus numeris – 4400-1680-3537, kadastro numeris – 5233/0007:74, Kauno r. sav. teritorijoje; sklypas Nr. 2, kurio plotas – 1,2755 hektaro, unikalus numeris – 4400-1810-4822, kadastro numeris – 4608/0007:428, Jonavos r. sav. teritorijoje, pagal pridedamus žemės sklypų planus (~~5~~, 6, 7 priedai).

3. Tarptautinio Palangos oro uosto teritorijos ribas ir plotą (161,3242 hektaro), kurį sudaro du žemės sklypai: sklypas Nr. 1, kurio plotas – 157,0592 hektaro, unikalus numeris – 4400-0303-5790, kadastro numeris – 2501/0017:181, ir sklypas Nr. 2, kurio plotas – 4,2650 hektaro, unikalus numeris – 2501-0017-0106, kadastro numeris – 2501/0017:106, Palangos m. sav. teritorijoje, pagal pridedamus žemės sklypų planus (~~7~~, 8, **9** priedai).

4. Tarptautinio Šiaulių karinio oro uosto teritorijos ribas ir plotą (699,3399 hektaro), kurį sudaro keturi žemės sklypai: sklypas Nr. 1, kurio plotas – 668,5959 hektaro, unikalus numeris – 4400-2911-8529, kadastro numeris – 2901/0017:4, Šiauliuose, Lakūnų g. 3, sklypas

Nr. 2, kurio plotas – 26,2460 hektaro, unikalus numeris – 4400-3221-8923, kadastro numeris – 2901/0017:10, Šiauliuose, Aviacijos g. 5, sklypas Nr. 3, kurio plotas – 3,5698, unikalus numeris – 4400-3221-8823, kadastro numeris – 2901/0017:6, Šiauliuose, Aviacijos g. 17, ir sklypas Nr. 4, kurio plotas – 0,9282 hektaro, unikalus numeris – 4400-4524-5774, kadastro numeris – 2901/0016:199, Šiaulių m. sav. teritorijoje, pagal pridedamus žemės sklypų planus (~~9~~, 10, 11, ~~ir~~ 12 ir 13 priedai)“.

2. Nustatyti, kad, perdavus valstybinės kitos paskirties žemės sklypą, kurio unikalus numeris – 4400-4833-8370, kadastro numeris – 0101/0080:276, plotas – 0,1259 hektaro, valstybės įmonės Lietuvos oro uostų turto vertės padidėjimas turi būti registruojamas turta, kuris pagal įstatymus gali būti tik valstybės nuosavybė, atitinkančio kapitalo dalyje.

3. Įgalioti Nacionalinės žemės tarnybos prie Žemės ūkio ministerijos Vilniaus miesto skyriaus vedėją pasirašyti šio nutarimo 2 punkte nurodyto žemės sklypo perdavimo–priėmimo aktą.

Ministras Pirmininkas

Susisiekimo ministras

Lietuvos Respublikos Vyriausybės
2008 m. rugsėjo 3 d. nutarimo Nr. 872
1 priedas
(Lietuvos Respublikos Vyriausybės
2022 m. d. nutarimo Nr.
redakcija)

TARPTAUTINIO VILNIAUS ORO UOSTO ŽEMĖS SKLYPO NR. 1 (UNIKALUS NR. 4400-3896-5114, KADASTRO NR. 0101/0080:248), SKLYPO NR. 2 (UNIKALUS NR. 4400-3896-2611, KADASTRO NR. 0101/0080:247), SKLYPO NR. 3 (UNIKALUS NR. 4400-3896-9758, KADASTRO NR. 0101/0080:249) RIBŲ PLANAS

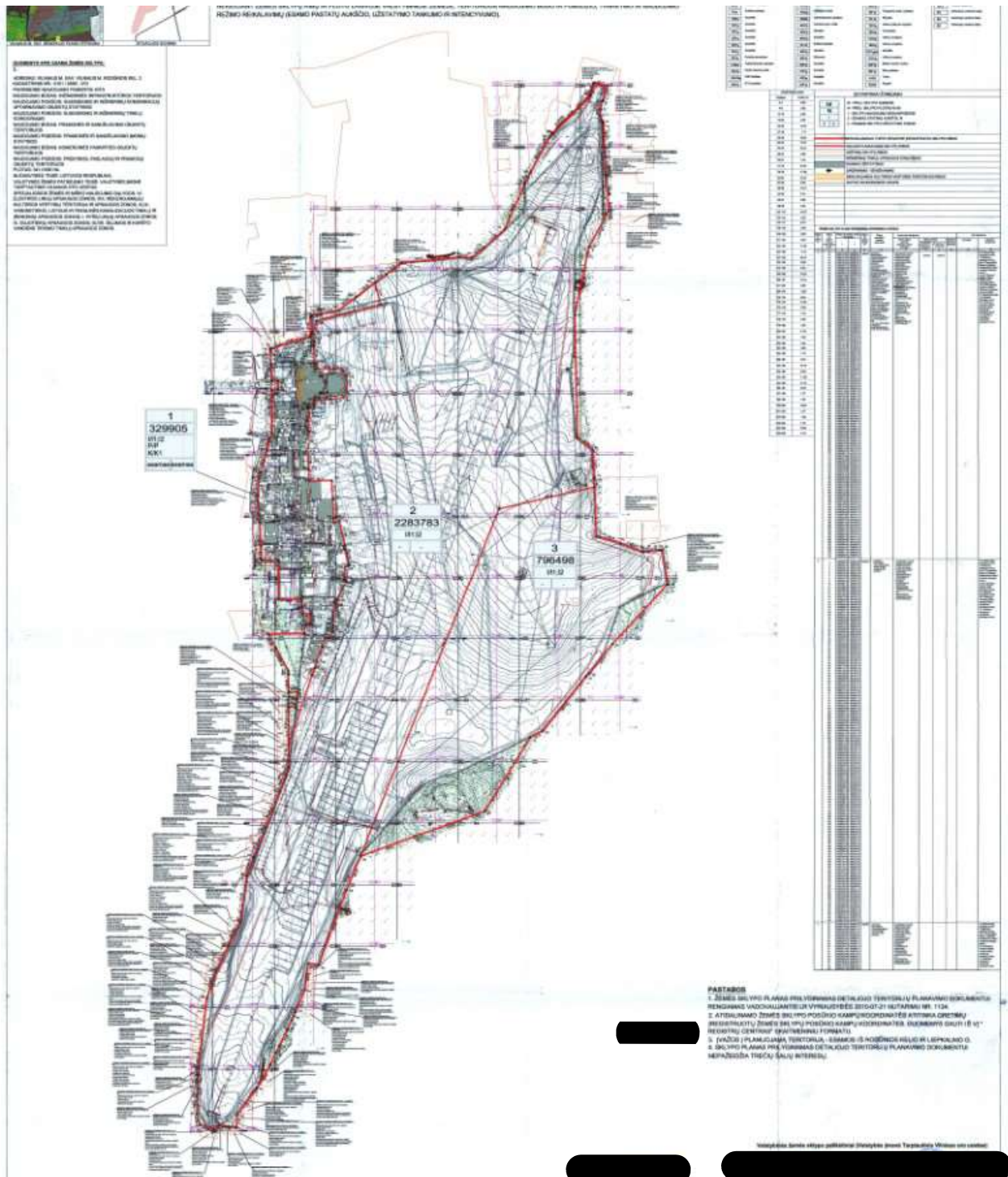

Lietuvos Respublikos Vyriausybės
2008 m. rugsėjo 3 d. nutarimo Nr. 872
2 priedas
(Lietuvos Respublikos Vyriausybės
2022 m. d. nutarimo Nr.
redakcija)

**TARPTAUTINIO VILNIAUS ORO UOSTO ŽEMĖS SKLYPO NR. 4 (UNIKALUS
NR. 4400-2653-6425, KADASTRO NR. 0101/0080:217) RIBŲ PLANAS**



ŽEMĖS SKLYPO PLANAS M 1:1000

Sklypo plotas 10283 m²

SKLYPO RIBOS PAŽYMĖTOS
KADASTRO ŽEMĖLAPYJE
VI REGISTRŲ CENTRO Vilnius
Specialisto: 2015-08-04
Jadvyga Aidukienė

222. Servitutas - teisė tiesti, aptarnauti, naudoti
požemines, antžemines komunikacijas (tarnaujantis) (S2)
952m²

- SUTARTINIAI ŽENKLAI:**
- △ žemės sklypo pastovūs riboženkliai
 - žemės sklypo laikini riboženkliai

Atliekant žemės sklypo kadastrinius matavimus inžineriniai tinklai buvo kartografuojami bei žymimi vadovaujantis Vilniaus miesto savivaldybės Miesto plėtros departamento Žemės duomenų skyriaus Geodezijos ir kartografijos poskyriaus išduota inžinerinių tinklų skaitmenine medžiaga

Linijų išnašas

Linijų pavd.	Linijų ilgis, m
2-3	38,30
3-4	152,74
4-5	52,55
5-6	1,28
6-7	41,04
7-1	17,88

Lietuvos Respublikos Vyriausybės
2008 m. rugsėjo 3 d. nutarimo Nr. 872
3 priedas
(Lietuvos Respublikos Vyriausybės
2022 m. d. nutarimo Nr.
redakcija)

**TARPTAUTINIO VILNIAUS ORO UOSTO ŽEMĖS SKLYPO NR. 5 (UNIKALUS
NR. 4400-1426-3520, KADASTRO NR. 0101/0080:1413) RIBŲ PLANAS**

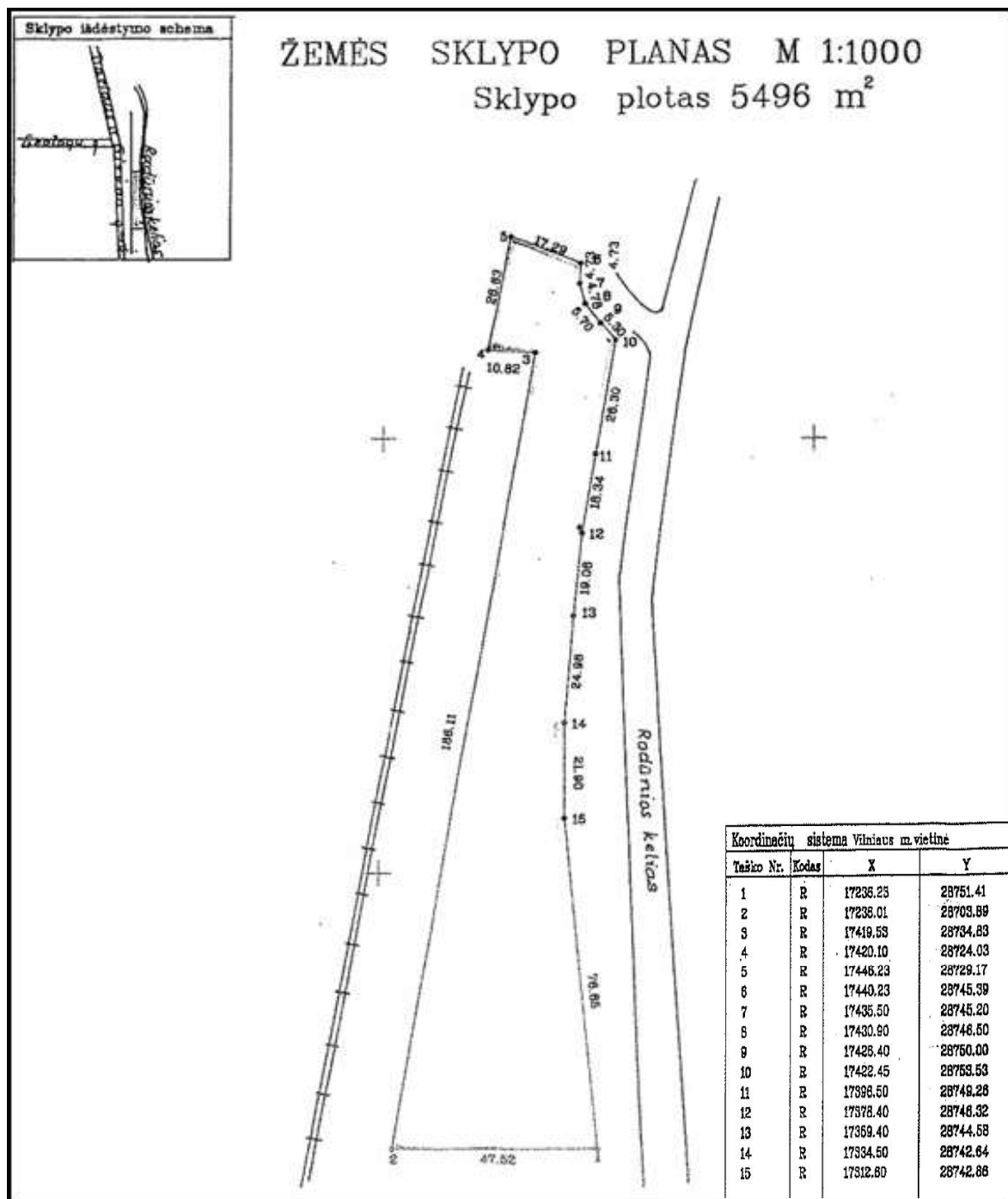

Lietuvos Respublikos Vyriausybės
2008 m. rugsėjo 3 d. nutarimo Nr. 872
4 priedas
(Lietuvos Respublikos Vyriausybės
2022 m. d. nutarimo Nr.
redakcija)

TARPTAUTINIO VILNIAUS ORO UOSTO ŽEMĖS SKLYPO NR. 6 (UNIKALUS NR. 4400-4690-9295, KADASTRO NR. 0101/0080:274) RIBŲ PLANAS

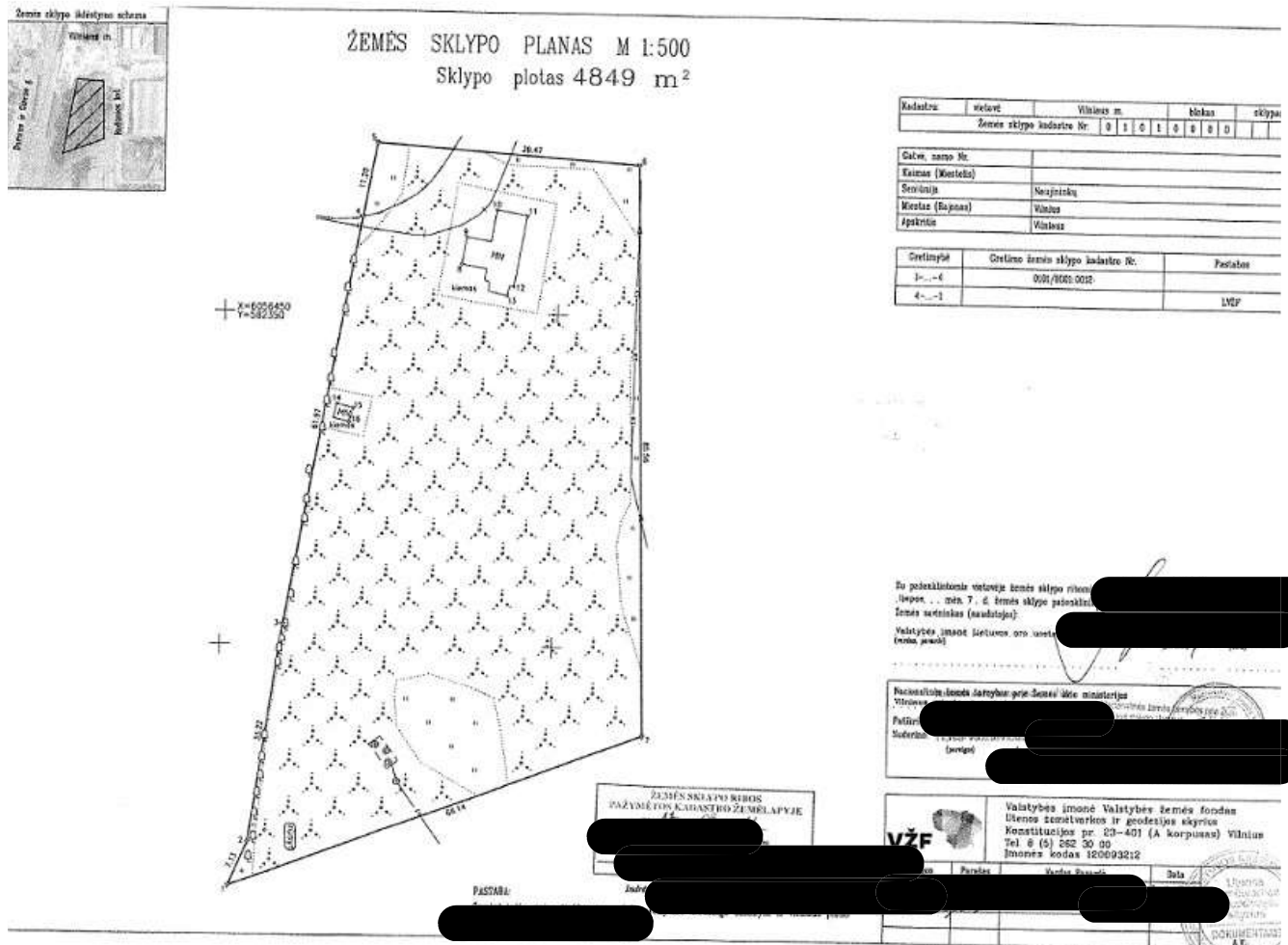

**Lietuvos Respublikos Vyriausybės
2008 m. rugsėjo 3 d. nutarimo Nr. 872**

**TARPTAUTINIO KAUNO ORO UOSTO ŽEMĖS SKLYPO NR. 1 (UNIKALUS
NR. 4400-1680-3537, KADASTRO NR. 5233/0007:74) RIBŲ PLANAS**



2022 m.
redakcija)

TARPTAUTINIO KAUNO ORO UOSTO ŽEMĖS SKLYPO NR. 2 (UNIKALUS NR. 4400-1810-4822, KADASTRO NR. 4608/0007:428) RIBŲ PLANAS

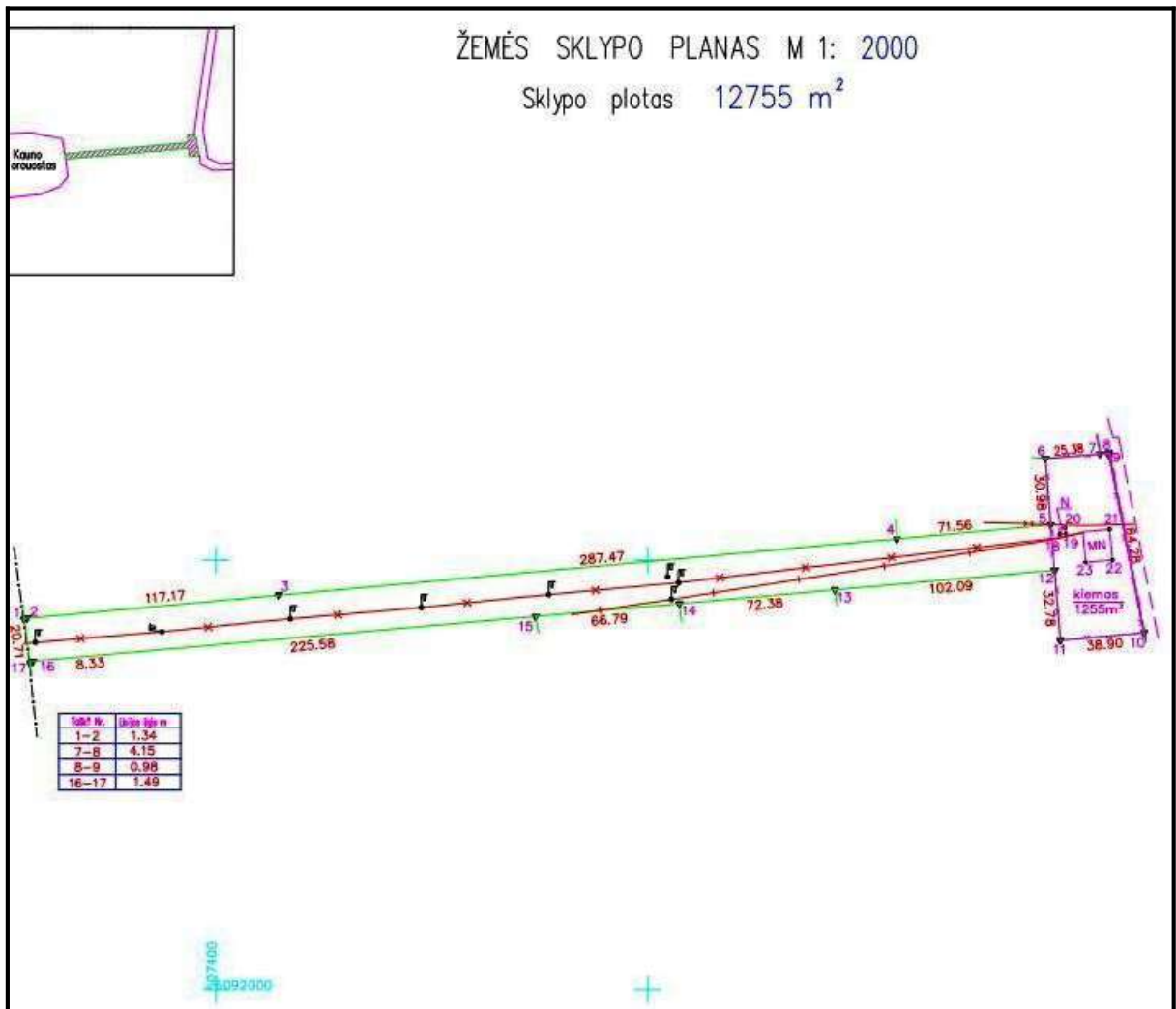

Lietuvos Respublikos Vyriausybės
2008 m. rugsėjo 3 d. nutarimo Nr. 872
78 priedas
(Lietuvos Respublikos Vyriausybės

TARPTAUTINIO PALANGOS ORO UOSTO ŽEMĖS SKLYPO NR. 1 (UNIKALUS NR. 4400-0303-5790, KADASTRO NR. 2501/0017:181) RIBŲ PLANAS

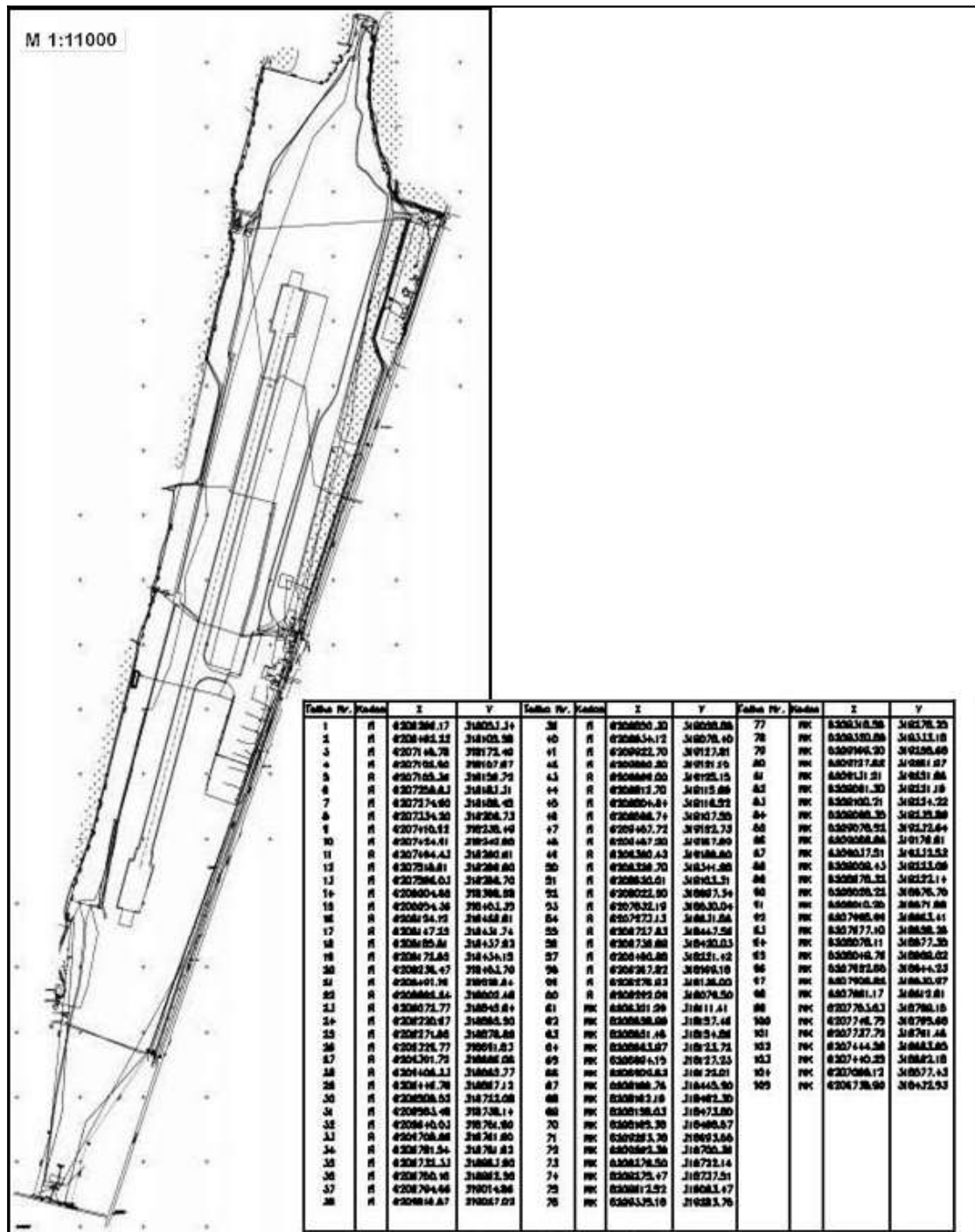

TARPTAUTINIO PALANGOS ORO UOSTO ŽEMĖS SKLYPO NR. 2 (UNIKALUS NR. 2501-0017-0106, KADASTRO NR. 2501/0017-106) RIBŲ PLANAS

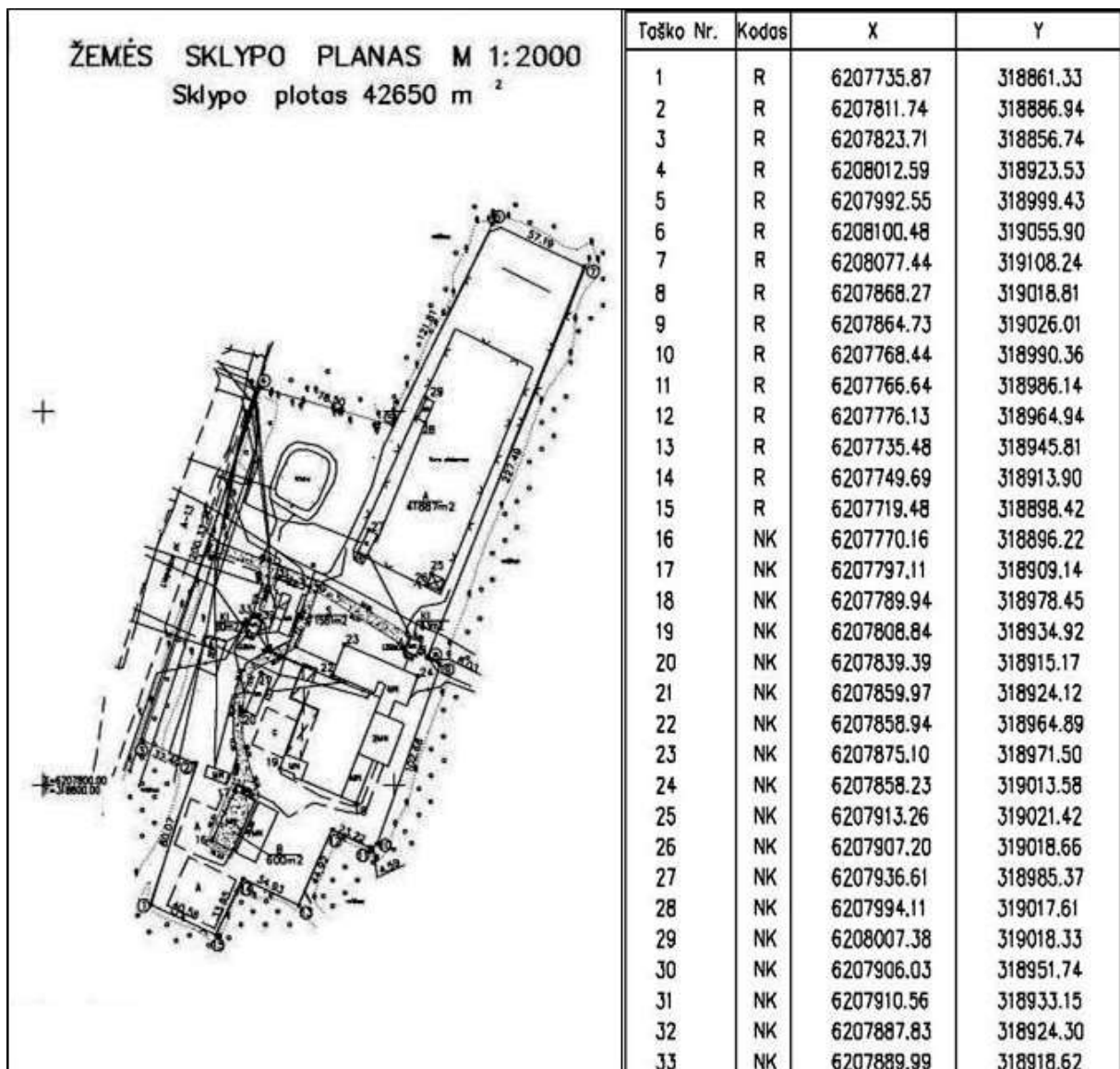

(Lietuvos Respublikos Vyriausybės
2022 m. d. nutarimo Nr.
redakcija)

**TARPTAUTINIO ŠIAULIŲ KARINIO ORO UOSTO ŽEMĖS SKLYPO NR. 1
(UNIKALUS NR. 4400-2911-8529, KADASTRO NR. 2901/0017:4) RIBŲ PLANAS**

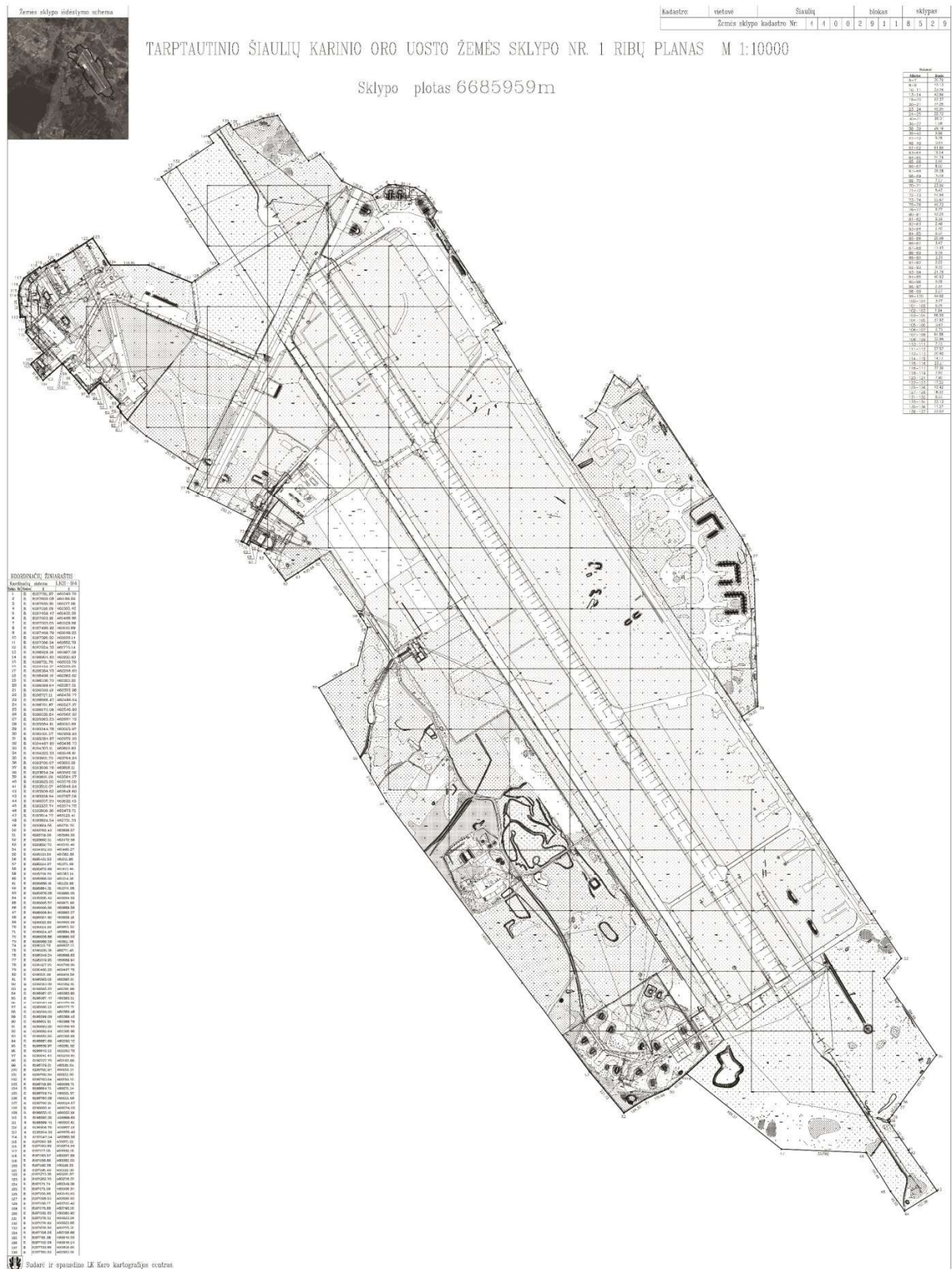

[illegible]

Lietuvos Respublikos Vyriausybės
2008 m. rugsėjo 3 d. nutarimo Nr. 872
~~H12~~ priedas
(Lietuvos Respublikos Vyriausybės
2022 m. d. nutarimo Nr.
redakcija)

**TARPTAUTINIO ŠIAULIŲ KARINIO ORO UOSTO ŽEMĖS SKLYPO NR. 3 (UNIKALUS NR. 4400-3221-8823,
KADASTRO NR. 2901/0017:6) RIBŲ PLANAS**





LIETUVOS RESPUBLIKOS VYRIAUSYBĖ

NUTARIMAS

DĖL LIETUVOS RESPUBLIKOS VYRIAUSYBĖS 1998 M. BIRŽELIO 5 D. NUTARIMO NR. 685 „DĖL CIVILINIŲ IR CIVILINIŲ ORLAIVIŲ SKRYDŽIAMS NAUDOJAMŲ KARINIŲ AERODROMŲ SĄRAŠO SU JŲ UŽIMTOS ŽEMĖS PLOTAIS PATVIRTINIMO“ PAKEITIMO

2022 m. d. Nr.
Vilnius

Lietuvos Respublikos Vyriausybė n u t a r i a:

Pakeisti Civilinių ir civilinių orlaivių skrydžiams naudojamų karinių aerodromų sąrašą su jų užimtos žemės plotais, patvirtintą Lietuvos Respublikos Vyriausybės 1998 m. birželio 5 d. nutarimu Nr. 685 „Dėl Civilinių ir civilinių orlaivių skrydžiams naudojamų karinių aerodromų sąrašo su jų užimtos žemės plotais patvirtinimo“, ir 1 punktą išdėstyti taip:

„1.	Tarptautinis Vilniaus	Vilniaus	Vilniaus miesto	343,0814 343,2073 (ribos nustatytos Lietuvos Respublikos Vyriausybės 2008 m. rugsėjo 3 d. nutarime Nr. 872 „Dėl tarptautinių oro uostų teritorijų ribų ir plotų patvirtinimo“).
-----	--------------------------	----------	-----------------	---

Ministras Pirmininkas

Susisiekimo ministras

VALSTYBĖS ĮMONĖ LIETUVOS ORO UOSTAI

Nacionalinės žemės tarnybos prie Žemės ūkio ministerijos
Vilniaus miesto skyriui
Kalvarijų g. 147, 08221 Vilnius
nzt@nzt.lt

2022-04- Nr. 4R-

**PRAŠYMAS PERDUOTI ŽEMĖS SKLYPĄ VALDYTI, NAUDOTI IR DISPONUOTI
PATIKĖJIMO TEISE**

VĮ Lietuvos oro uostai (toliau – LOU) išanalizavusi žemės sklypus, esančius šalia Rodūnios kelio, Vilniuje, ir besiribojančius su LOU šalia Vilniaus oro uosto (toliau – VNO) patikėjimo teise valdomais žemės sklypais, atkreipė dėmesį, jog tarp dviejų LOU patikėjimo teise valdomų žemės sklypų yra 0,1259 ha žemės sklypas, unikalus Nr. 4400-4833-8370, kadastro Nr. 0101/0080:276, (toliau – Žemės sklypas) laisvas ir valdomas patikėjimo teise Nacionalinės žemės tarnybos prie Žemės ūkio ministerijos (toliau – NŽT).

Informuojame, jog išanalizavus esamą situaciją, Žemės sklypas yra strategiškai svarbus LOU, siekiant:

1. Padidinti Vilniaus oro uosto ir šalia jo esančios teritorijos saugumą tiek darbuotojams, tiek keleiviams, tiek Rodūnios kelio gyventojams. Žemės sklypas yra įsiterpęs tarp kitų dviejų LOU patikėjimo teise valdomų žemės sklypų (1A sklypas, kadastro Nr. 0101/0080:1413; 1B sklypas, kadastro Nr. 0101/0080:274) (Priedas Nr. 1). Per šį Žemės sklypą nuolat juda asmenys, tame tarpe iš buvusios taboro teritorijos, nesaugiai kirsdami geležinkelio bėgius, esančius šalia Žemės sklypo. LOU tapus Žemės sklypo valdytoju, būtų įrengta tvora, sujungianti jau valdomus žemės sklypus, kas sudarytų vientisą kliūtį ir užtikrintų bei padidintų bendrą LOU valdomos infrastruktūros ir teritorijos saugumą.

2. Išspręsti darbuotojų automobilių parkavimo problemą netolimoje ateityje. Dabartinio VNO keleivių terminalo pralaidumas yra 3,5 mln. keleivių per metus, tačiau 2018 m. VNO

aptarnavo 4,9 mln. keleivių, 2019 m. aptarnavo kiek daugiau nei 5 mln. keleivių. Taigi esamas VNO keleivių terminalas jau nebeužtikrina pakankamai efektyvaus ir komfortiško keleivių aptarnavimo dėl terminalo pastato bei jo aplinkos architektūrinio išplanavimo bei erdvės veiklai trūkumo. Po 2020-2021 m. pasaulinės Covid 19 pandeminės krizės aviacija ir keleivių srautai sparčiai atsigauna. Per pirmuosius tris šių metų mėnesius stebimas spartus atsigavimas, kuomet vidutiniškai per mėnesį atstatoma beveik 60% 2019 m. atitinkamo mėnesio paklausos lygio. Sugrįžtančios, naujai siūlomos strategiškai svarbios kryptys bei esamų krypčių skrydžių dažnių didinimas rodo, jog paklausa egzistuojanti ir karas Ukrainoje neturėjo ženklios įtakos srautų pokyčiams. Šiuo metu LOU aktyviai ruošiasi naujojo išvykimo terminalo T4 statyboms, kurios prasidės dar šią vasarą. Esminis VNO rekonstrukcijos programos tikslas - sukurti infrastruktūrą, kuri būtų pajėgi aptarnauti min 7,8 mln. keleivių per metus (2028 m.) bei užtikrinti pikinį terminalų pralaidumą 2400 kel./val. (viena kryptimi). Taigi LOU rekonstruodama VNO keleivių terminalą, optimizuoja jo veiklą, užtikrinant naujausius aviacijos saugumo reikalavimus, tuo pačiu ženkliai pagerinant keleivių aptarnavimo ir personalo darbo sąlygas. Pažymėtina, jog augant keleivių srautams, didėja ir poreikis darbuotojų skaičiui, o tai neatsiejamai didina ir poreikį darbuotojų automobilių stovėjimo aikštelės poreikiui ir jos dydžiui. Atkreiptinas dėmesys, jog šalia Žemės sklypo besiribojančiame žemės sklype 1B yra įrengta LOU ir VNO darbuotojų automobilių stovėjimo aikštelė (Priedas Nr. 1). Darbuotojų automobilių stovėjimo aikštele taip pat naudojasi ne tik LOU ir VNO darbuotojai, tačiau ir kitų, savo tiesiogines funkcijas VNO atliekančių, institucijų (Vilniaus teritorinės muitinės, Valstybės sienos apsaugos tarnybos prie LR VRM) darbuotojai. Kadangi valdomos infrastruktūros pajėgumai beveik išnaudoti, LOU neturi galimybės valdomuose žemės sklypuose, esančiuose VNO keleivių terminalo prieigose, praplėsti esamų automobilių stovėjimo aikštelių. Taigi siekiant užtikrinti sklandų ir efektyvų VNO operacijų vykdymą bei esamą teritorijos infrastruktūros plėtrą šis Žemės sklypas, šiuo metu patikėjimo teise valdomas NŽT, yra būtinas ir strategiškai svarbus LOU.

Atsižvelgdami į visas aukščiau nurodytas aplinkybes, prašome Jūsų sutikimo perduoti valdyti, naudoti ir disponuoti patikėjimo teise 0.1259 ha žemės sklypą, kurio unikalus Nr. 4400-4833-8370, kadastro Nr. 0101/0080:276.

PRIDEDAMA: Priedas Nr. 1 Žemės sklypo VNO schema.

Generalinis direktorius

Marius Gelžinis

ŽEMĖS SKLYPO VNO SCHEMA



1A ir 1B mėlyna spalva pažymėti žemės sklypai valdomi LOU.

1B yra darbuotojų automobilių parkavimo aikštelė.

2 raudona pažymėtas žemės sklypas prašomas perduoti LOU.

DETALŪS METADUOMENYS

Dokumento sudarytojas (-ai)	VNO 120864074, Rodūnios kelias 10a, LT-02189
Dokumento pavadinimas (antraštė)	Raštas Dėl žemės sklypo perdavimo
Dokumento registracijos data ir numeris	2022-06-03 Nr. 4R-434
Dokumento gavimo data ir dokumento gavimo registracijos numeris	2022-06-06 Nr. 1-5936
Dokumento specifikacijos identifikavimo žymuo	ADOC-V1.0
Parašo paskirtis	Pasirašymas
Parašą sukūrusio asmens vardas, pavardė ir pareigos	Marius Gelžinis, Generalinis direktorius, VNO
Sertifikatas išduotas	MARIUS GELŽINIS LT
Parašo sukūrimo data ir laikas	2022-06-06 14:15:26 (GMT+03:00)
Parašo formatas	XAdES-T
Laiko žymoje nurodytas laikas	2022-06-06 14:15:35 (GMT+03:00)
Informacija apie sertifikavimo paslaugų teikėją	EID-SK 2016, AS Sertifitseerimiskeskus EE
Sertifikato galiojimo laikas	2021-05-14 13:49:19 – 2024-05-14 13:49:19
Informacija apie būdus, naudotus metaduomenų vientisumui užtikrinti	"Gauto dokumento registravimas" paskirties metaduomenų vientisumas užtikrintas naudojant "RCSC IssuingCA, VI Registru centras - i.k. 124110246 LT" išduotą sertifikatą "Dokumentų valdymo sistema Avilys, Lietuvos Respublikos susisiekimo ministerija, i.k. 188620589 LT", sertifikatas galioja nuo 2021-12-20 11:01:47 iki 2024-12-19 11:01:47
Pagrindinio dokumento priedų skaičius	6
Pagrindinio dokumento pridedamų dokumentų skaičius	–
Priedamo dokumento sudarytojas (-ai)	–
Priedamo dokumento pavadinimas (antraštė)	–
Priedamo dokumento registracijos data ir numeris	–
Programinės įrangos, kuria naudojantis sudarytas elektroninis dokumentas, pavadinimas	Dokobit ADoc v1.0
Informacija apie elektroninio dokumento ir elektroninio (-ių) parašo (-ų) tikrinimą (tikrinimo data)	Atitinka specifikacijos keliamus reikalavimus. Visi dokumente esantys elektroniniai parašai galioja (2022-06-06 15:47:35)
Paieškos nuoroda	–
Papildomi metaduomenys	Nuorašą suformavo 2022-06-06 15:47:35 Dokumentų valdymo sistema Avilys