

JONIŠKIO RAJONO, GATAUČIŲ SENIŪNIJOS GYVENAMŪJŲ VIETŲVIŲ TERITORIJŲ RIBŲ NUSTATYMO PLANAS

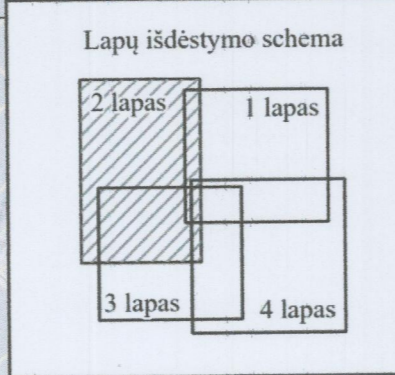

- SUTARTINIAI ŽENKLAI**
- savivaldybės riba
 - seniūnijos riba
 - nustatoma gyvenamosios vietovės riba
 - esama nepatvirtinta gyvenamosios vietovės riba
 - sklypo riba
 - + postkio taškas
 - + taško Nr.
 - + Žiurik k. gyvenamosios vietovės pavadinimas
 - miškas / valstybinės reikšmės miškas
 - vanduo
 - upė
 - Keliai
 - magistralinis
 - krašto
 - rajoninis
 - vietinis
 - gatvė

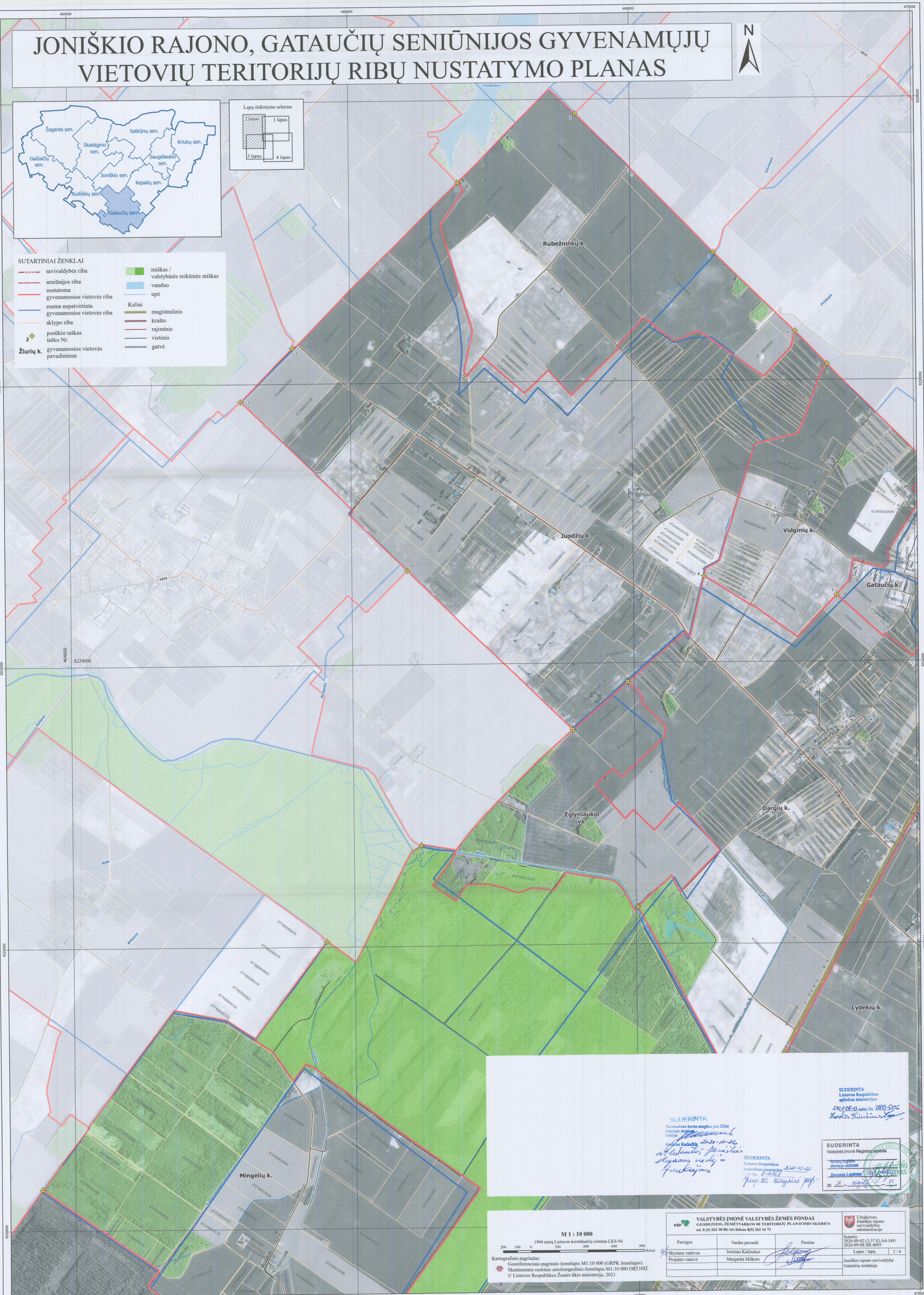

SUDERINTA
 Nacionalinės žemės tarnybos prie ŽŪM
 Nacionalinio žemės ūkio universiteto
 Aušrinė Radockytė 2021-10-26
 atliktas planavimo
 darbas pagal
 funkcijas

SUDERINTA
 Lietuvos Respublikos
 aplinkos ministerijos
 2021-10-26 patvirtina Nr. 100-100
 K. J. J. J.

SUDERINTA
 Valstybės įmonė Registrų centras
 Žemės ūkio
 skyriaus vadovė
 Žemės ūkio
 2021-10-26
 2021-10-26

M 1 : 10 000
 1994 metų Lietuvos koordinatų sistema LKS-94
 200 100 0 200 400 600 800 Metrai
 Kartografinis pagrindas:
 Georeferencinio pagrindo žemėlapis M1:10 000 (GRPK žemėlapis).
 Skaitmeninis rastinis ortofotografinis žemėlapis M1:10 000 ORT10L1
 © Lietuvos Respublikos Žemės ūkio ministerija, 2021

VALSTYBĖS ĮMONĖ VALSTYBĖS ŽEMĖS FONDAS GEODEZIJOS, ŽEMĖTVAIKOS IR TERITORIJŲ PLANAVIMO SKYRIUS TEL. 8 (5) 382 30 99, TEL. FAKSAS 8 (5) 382 14 72			
Pareigos	Vardas pavardė	Parasas	Sutartis 2020-09-02 (3.37 E) A4-149/ 2020-09-08 SR-4025
Skyriaus vadovas	Justinas Kačinskas	<i>[Signature]</i>	Lapas / lapų 2 / 4
Projekto vadovė	Margarita Milkova	<i>[Signature]</i>	Joniškio rajono savivaldybės Gataučių seniūnija

Užsakovas:
 Joniškio rajono
 savivaldybės
 administracija