

# JONIŠKIO RAJONO, GATAUČIŲ SENIŪNIJOS GYVENAMŲJŲ VIETŲVIŲ TERITORIJŲ RIBŲ NUSTATYMO PLANAS

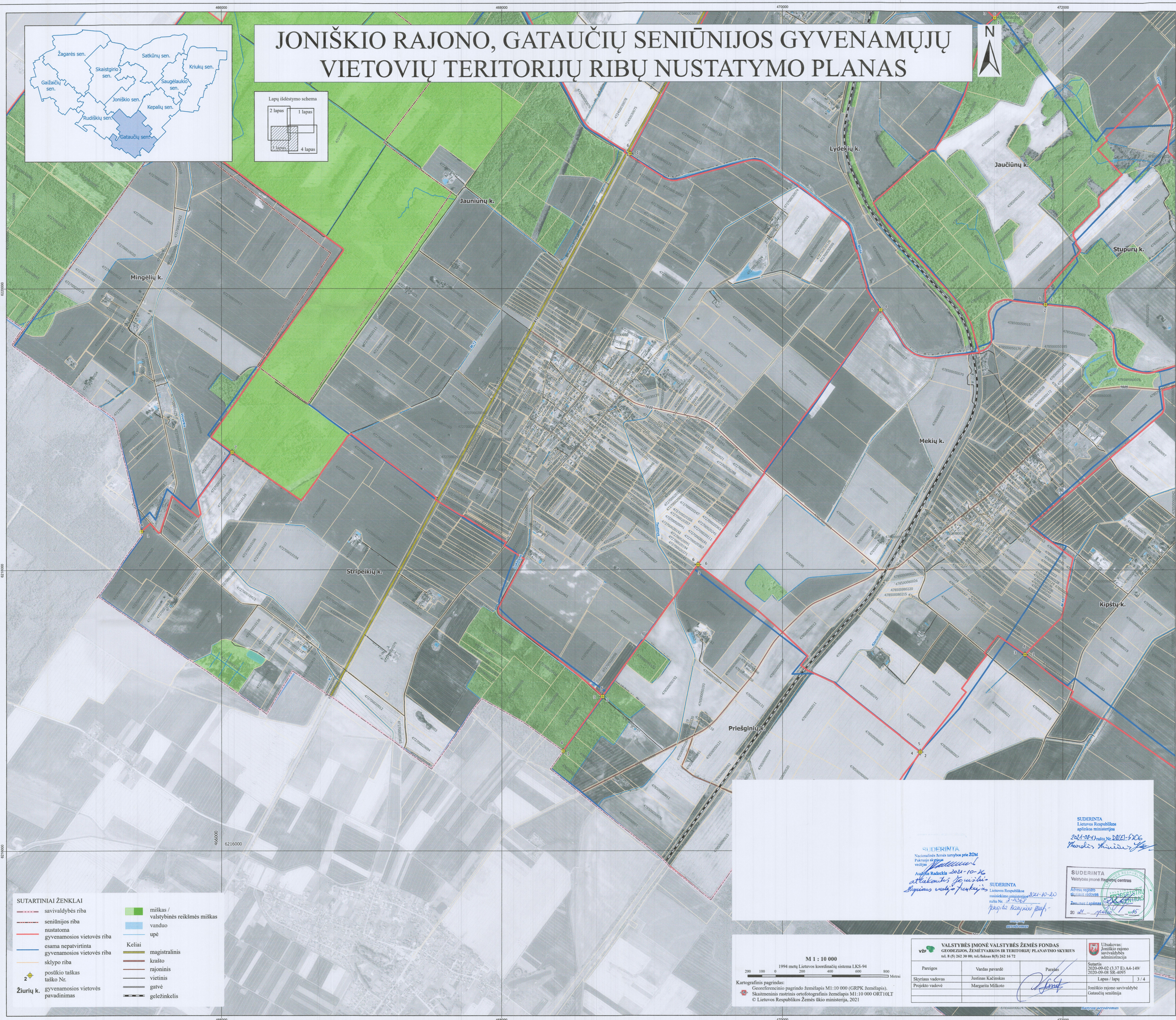
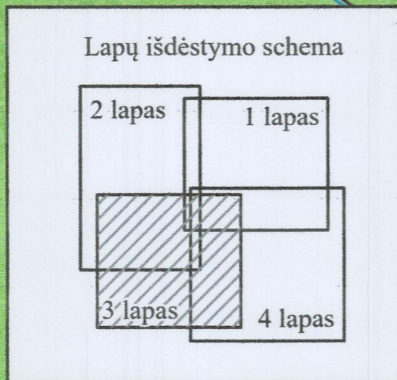

**SUTARTINIAI ŽENKLAI**

	savivaldybės riba		miškas / valstybinės reikšmės miškas
	seniūnijos riba		vanduo
	nustatoma gyvenamosios vietovės riba		upė
	esama nepatvirtinta gyvenamosios vietovės riba		Keliai
	sklypo riba		magistralinis
	postkio taškas		krašto
	taško Nr.		rajoninis
	gyvenamosios vietovės pavadinimas		vietinis
			gatvė
			geležinkelis

**SUDERINTA**  
Lietuvos Respublikos aplinkos ministerijos  
2024-09-02 patvirtinti D.R.E.I.-5206  
Margarita Milikyte

**SUDERINTA**  
Nacionalinės Apiegos tarnybos prie ŽŪM  
Pakopos skyriaus vedėja  
Anželika Radeckis 2024-10-16  
atliktas patikrinimas  
Sigitas Veličkauskas

**SUDERINTA**  
Lietuvos Respublikos žemėtvarkos departamentas prie ŽŪM  
nauja Nr. 2-1026  
Margarita Milikyte

**SUDERINTA**  
Valstybės įmonė Respublikos geografinis centras  
Afraidų registro skaitmeniniai duomenys  
Žemėlapis lapas  
2024-09-02

**M 1 : 10 000**  
1994 metų Lietuvos koordinatų sistema LKS-94  
0 200 400 600 800 Metrai

Kartografinis pagrindas:  
Georeferencinio pagrindo žemėlapis M1:10 000 (GRPK žemėlapis).  
Skaitmeninis rastrinis ortofotografinis žemėlapis M1:10 000 ORT10LT  
© Lietuvos Respublikos Žemės ūkio ministerija, 2021

<b>vžr</b>	<b>VALSTYBĖS ĮMONĖ VALSTYBĖS ŽEMĖS FONDAS</b> GEODEZIJOS, ŽEMĖTVARKOS IR TERITORIJŲ PLANAVIMO SKYRIUS tel. 8 (5) 262 30 00; tel.faksas 8(5) 262 16 72		Užduoties pavadinimas: Joniškio rajono savivaldybės administracija
Pareigos	Vardas pavardė	Paršas	Sutartis 2020-09-02 (3.37 E) A4-149/ 2020-09-08 SR-495
Skyriaus vadovas	Justinas Kačinskas		Lapas / lapų 3 / 4
Projekto vadovė	Margarita Milikyte		Joniškio rajono savivaldybės Gataučių seniūnija