



**JONIŠKIO RAJONO SAVIVALDYBĖS
TARYBA**

**SPRENDIMAS
DĖL VIETOS GYVENTOJŲ APKLAUSŲ REZULTATŲ IR SIŪLYMO LIETUVOS
RESPUBLIKOS VYRIAUSYBEI**

2021 m. liepos 1 d. Nr. T-129
Joniškis

Vadovaudamasi Lietuvos Respublikos vietos savivaldos įstatymo 16 straipsnio 2 dalies 34 punktu ir 47 straipsniu, Lietuvos Respublikos teritorijos administracinių vienetų ir jų ribų įstatymo 9, 10 ir 13 straipsniais, Administracinių vienetų ir gyvenamųjų vietovių teritorijų ribų ir pavadinimų tvarkymo taisyklių, patvirtintų Lietuvos Respublikos Vyriausybės 1996 m. birželio 3 d. nutarimu Nr. 651 „Dėl Administracinių vienetų ir gyvenamųjų vietovių teritorijų ribų ir pavadinimų tvarkymo taisyklių patvirtinimo“ (2006 m. sausio 19 d. nutarimo Nr. 54 redakcija), 29 punktu, įvertinusi Joniškio rajono savivaldybės gyvenamųjų vietovių nustatymo (panaikinimo) ir pavadinimų suteikimo ir Joniškio rajono savivaldybės gyvenamųjų vietovių teritorijų ribų nustatymo (keitimo) vietos gyventojų apklausų, paskelbtų Joniškio rajono savivaldybės mero 2021 m. gegužės 13 d. potvarkiu Nr. M-23 „Dėl vietos gyventojų apklausų paskelbimo“ rezultatus, Joniškio rajono savivaldybės taryba n u s p r e n d ž i a:

1. Pritarti pridedamiems:
 - 1.1. Joniškio rajono savivaldybės gyvenamųjų vietovių nustatymo (panaikinimo) ir pavadinimų suteikimo vietos gyventojų apklausos rezultatams;
 - 1.2. Joniškio rajono savivaldybės gyvenamųjų vietovių teritorijų ribų nustatymo (keitimo) vietos gyventojų apklausos rezultatams;
 - 1.3. Joniškio rajono savivaldybės administracijos parengtam Joniškio rajono savivaldybės gyvenamųjų vietovių teritorijų ribų nustatymo (keitimo) planui.
2. Siūlyti Lietuvos Respublikos Vyriausybei nustatyti gyvenamųjų vietovių ribas pagal šio sprendimo 1.3 papunktyje nurodytą planą.
3. Pavesti Joniškio rajono savivaldybės administracijos direktoriui:
 - 3.1. teisės aktų nustatyta tvarka suderinti šio sprendimo 1.3 papunktyje nurodytą planą su Lietuvos Respublikos aplinkos ministerija, Lietuvos Respublikos susisiekimo ministerija, Nacionaline žemės tarnyba prie Žemės ūkio ministerijos ir valstybės įmone Registrų centru;
 - 3.2. pateikti Lietuvos Respublikos Vyriausybei šio sprendimo 1.3 papunktyje nurodytą planą, suderintą su šio sprendimo 3.1 papunktyje nurodytomis institucijomis;
 - 3.3. skelbti šį sprendimą Joniškio rajono savivaldybės interneto tinklapyje ir seniūnijų skelbimų lentose.

Savivaldybės meras

Vitalijus Gailius

**JONIŠKIO RAJONO SAVIVALDYBĖS GYVENAMŪJŲ VIETŲVIŲ NUSTATYMO
(PANAIKINIMO) IR PAVADINIMŲ SUTEIKIMO VIETOS GYVENTOJŲ
APKLAUSOS REZULTATAI**

Eil. Nr.	Apklausoje teritorija	Gyventojų skaičius			Parašu patvirtintas atsakymas			
		Iš viso	Dalyvavo apklausoje		TAIP		NE	
			Iš viso	%	Iš viso	%	Iš viso	%
1.	Gailiūnų k.	0	0	0	0	0	0	0
2.	Girminių k.	0	0	0	0	0	0	0
3.	Kiauklių I k.	0	0	0	0	0	0	0
4.	Kiauklių II k.	0	0	0	0	0	0	0
5.	Kriukų I k.	0	0	0	0	0	0	0
6.	Kriukų II k.	9	2	22	2	100	0	0
7.	Miknaičių k.	6	4	67	4	100	0	0
8.	Reibiniškių k.	0	0	0	0	0	0	0
IŠ VISO:		15	6	40	6	100	0	0

APKLAUSOS REZULTATŲ APIBENDRINIMAS

Vietos gyventojų apklausoje dėl Joniškio rajono savivaldybės gyvenamųjų vietovių nustatymo (panaikinimo) ir pavadinimų suteikimo pagal parengtą planą iš 15 balsavimo teisę turinčių Joniškio rajono savivaldybės gyventojų pasisakė 6. Tai sudaro 40 procentų, nuo visų apklausoje teritorijoje balsavimo teisę turinčių gyventojų. Visi šioje apklausoje dalyvavę gyventojai 100 procentų pritarė apklausoje teikiamam klausimui. Apklausa laikoma įvykusia.

PRITARTA

Joniškio rajono savivaldybės tarybos
2021 m. liepos 1 d. sprendimu T-129

**JONIŠKIO RAJONO SAVIVALDYBĖS GYVENAMŪJŲ VIETŲVIŲ TERITORIJŲ
RIBŲ NUSTATYMO (KEITIMO) VIETOS GYVENTOJŲ APKLAUSOS REZULTATAI**

Eil. Nr.	Apklauskos teritorija	Gyventojų skaičius			Parašu patvirtintas atsakymas			
		Iš viso	Dalyvavo apklausoje		TAIP		NE	
			Iš viso	%	Iš viso	%	Iš viso	%
Gaižaičių seniūnija								
1.	Gaižaičių k.	186	37	20	37	100	0	0
2.	Gaudikių k.	4	1	25	1	100	0	0
3.	Girkančių k.	9	3	33	3	100	0	0
4.	Juodeikių k.	79	7	9	7	100	0	0
5.	Kiauklių I k.	0	0	0	0	0	0	0
6.	Martyniškių k.	30	4	13	4	100	0	0
7.	Miknaičių k.	4	4	100	4	100	0	0
8.	Pailių k.	1	0	0	0	0	0	0
9.	Raistų k.	54	5	9	5	100	0	0
10.	Rukaičių k.	0	0	0	0	0	0	0
11.	Stalmokų k.	0	0	0	0	0	0	0
12.	Tarbūčių k.	4	2	50	2	100	0	0
13.	Taručių k.	1	1	100	1	100	0	0
14.	Žukančių k.	6	0	0	0	0	0	0
	IŠ VISO	378	64	17	64	100	0	0
Gataučių seniūnija								
1.	Barysių k.	9	0	0	0	0	0	0
2.	Dargių k.	51	7	14	7	100	0	0
3.	Daugalaičių k.	13	0	0	0	0	0	0
4.	Eglynlaukio vs.	0	0	0	0	0	0	0
5.	Gataučių k.	328	32	10	32	100	0	0
6.	Gedvainių k.	20	3	15	3	100	0	0
7.	Ivoškių k.	5	2	40	2	100	0	0
8.	Jaučiūnų k.	36	4	11	4	100	0	0
9.	Jauniūnų k.	218	23	11	23	100	0	0
10.	Juodžių k.	15	0	0	0	0	0	0
11.	Kipštų k.	8	0	0	0	0	0	0
12.	Lydeikių k.	10	0	0	0	0	0	0
13.	Mekių k.	123	3	3	3	100	0	0
14.	Mingėlių k.	7	3	43	3	100	0	0
15.	Niūraičių k.	47	1	2	1	100	0	0
16.	Poškų k.	10	3	30	3	100	0	0
17.	Priešginių k.	9	1	11	1	100	0	0
18.	Rubežninkų k.	0	0	0	0	0	0	0
19.	Stripeikių k.	3	2	67	2	100	0	0
20.	Stupurų k.	194	18	9	18	100	0	0
21.	Vaizgučių k.	19	1	5	1	100	0	0
22.	Vanagų k.	5	1	20	1	100	0	0
23.	Vidginių k.	5	0	0	0	0	0	0

IŠ VISO		1 135	104	9	104	100	0	0
Joniškio seniūnija								
1.	Joniškio m.	7522	399	6	399	100	0	0
2.	Bertaučių k.	84	0	0	0	0	0	0
3.	Džiugių k.	0	0	0	0	0	0	0
4.	Ežekių k.	29	0	0	0	0	0	0
5.	Ivanūvkos k.	0	0	0	0	0	0	0
6.	Jakiškių k.	112	0	0	0	0	0	0
7.	Jauneikių k.	39	0	0	0	0	0	0
8.	Kalnėlio k.	268	0	0	0	0	0	0
9.	Krampių k.	12	0	0	0	0	0	0
10.	Linkaičių k.	259	0	0	0	0	0	0
11.	Maironių k.	60	0	0	0	0	0	0
12.	Mikolaičiūnų k.	30	0	0	0	0	0	0
13.	Padirvonių k.	12	0	0	0	0	0	0
14.	Pociūnėlių k.	0	0	0	0	0	0	0
15.	Pociūnų k.	9	0	0	0	0	0	0
16.	Radikių k.	18	0	0	0	0	0	0
17.	Slėpsnių k.	0	0	0	0	0	0	0
18.	Sliekių k.	6	0	0	0	0	0	0
19.	Smalių k.	0	0	0	0	0	0	0
20.	Vytaučių k.	3	0	0	0	0	0	0
21.	Ziniūnų k.	192	0	0	0	0	0	0
22.	Žadvainių k.	109	0	0	0	0	0	0
IŠ VISO		8764	399	6	399	100	0	0
Kepalių seniūnija								
1.	Anapolio k.	0	0	0	0	0	0	0
2.	Andrešiūnų k.	17	5	29	5	100	0	0
3.	Beržininkų k.	241	34	14	34	100	0	0
4.	Byvainių k.	10	2	20	2	100	0	0
5.	Cigoniškių k.	6	3	50	3	100	0	0
6.	Gasčiūnų k.	236	31	13	31	100	0	0
7.	Jonaičių k.	5	3	60	3	100	0	0
8.	Kepalių k.	262	35	13	35	100	0	0
9.	Kirnaičių k.	222	33	15	33	100	0	0
10.	Kivylių k.	0	0	0	0	0	0	0
11.	Klōpų k.	0	0	0	0	0	0	0
12.	Kurmaičių k.	62	10	16	10	100	0	0
13.	Liepių k.	0	0	0	0	0	0	0
14.	Linksmėnų k.	12	2	17	2	100	0	0
15.	Mėdginų k.	49	7	14	7	100	0	0
16.	Mielaičių k.	32	7	22	7	100	0	0
17.	Mikšiūnų k.	8	4	50	4	100	0	0
18.	Noriūnų k.	17	3	18	3	100	0	0
19.	Puplesių k.	0	0	0	0	0	0	0
20.	Puslovio k.	2	2	100	2	100	0	0
21.	Ropininkų k.	4	3	75	3	100	0	0
22.	Sabačiūnų k.	28	9	32	9	100	0	0
23.	Skarių k.	11	2	18	2	100	0	0
24.	Šlapakių k.	50	11	22	11	100	0	0
25.	Vekonių k.	4	2	50	2	100	0	0

26.	Verškulių k.	2	1	50	1	100	0	0
IŠ VISO		1280	210	16	210	100		
Kriukų seniūnija								
1.	Bačgalių k.	0	0	0	0	0	0	0
2.	Bikaičių k.	0	0	0	0	0	0	0
3.	Blauzdžiūnų k.	84	14	17	14	100	0	0
4.	Brūverių vs.	0	0	0	0	0	0	0
5.	Bučiučių k.	150	21	14	21	100	0	0
6.	Dargaičių k.	0	0	0	0	0	0	0
7.	Darginių k.	82	21	26	21	100	0	0
8.	Dvareliškių k.	4	1	25	1	100	0	0
9.	Galiūnų k.	0	0	0	0	0	0	0
10.	Gilučių k.	7	1	14	1	100	0	0
11.	Grigonių k.	1	0	0	0	0	0	0
12.	Grubynų k.	1	1	100	1	100	0	0
13.	Indrišiūnų vs.	5	1	20	1	100	0	0
14.	Jackonių k.	1	0	0	0	0	0	0
15.	Karklynės k.	0	0	0	0	0	0	0
16.	Katinų k.	21	2	10	2	100	0	0
17.	Kazylių k.	2	1	50	1	100	0	0
18.	Kriukų I k.	0	0	0	0	0	0	0
19.	Kriukų II k.	9	2	22	2	100	0	0
20.	Kriukų mstl.	352	49	15	49	100	0	0
21.	Latveliškių k.	7	1	14	1	100	0	0
22.	Lazdyniškių k.	15	4	27	4	100	0	0
23.	Lieporų k.	116	23	20	23	100	0	0
24.	Madvilionių k.	1	0	0	0	0	0	0
25.	Malgūžėlių k.	14	0	0	0	0	0	0
26.	Mankūnų k.	0	0	0	0	0	0	0
27.	Malgūžių k.	0	0	0	0	0	0	0
28.	Mažėlių k.	12	9	75	9	9	0	0
29.	Mažųjų Liesų k.	0	0	0	0	0	0	0
30.	Mygūnų I k.	0	0	0	0	0	0	0
31.	Mygūnų II k.	0	0	0	0	0	0	0
32.	Mygūnų III k.	0	0	0	0	0	0	0
33.	Narsučių k.	1	0	0	0	0	0	0
34.	Nociūnų k.	18	4	22	4	100	0	0
35.	Pikcėvičių k.	0	0	0	0	0	0	0
36.	Puodžiūnų k.	0	0	0	0	0	0	0
37.	Ragaišių k.	0	0	0	0	0	0	0
38.	Rāšpievės k.	0	0	0	0	0	0	0
39.	Ropėdų k.	1	1	100	1	100	0	0
40.	Skakų k.	88	19	22	19	100	0	0
41.	Sodininkų k.	8	1	13	1	100	0	0
42.	Stagarių k.	2	2	100	2	100	0	0
43.	Šašių k.	2	1	50	1	100	0	0
44.	Šležų k.	0	0	0	0	0	0	0
45.	Treigių k.	0	0	0	0	0	0	0
46.	Tūbinių k.	2	1	50	1	100	0	0
47.	Ūžbalių k.	0	0	0	0	0	0	0
48.	Ūžšvitinio vs.	1	1	100	1	100	0	0

49.	Vagariškių k.	0	0	0	0	0	0	0
50.	Vaiduoklių k.	0	0	0	0	0	0	0
51.	Vakzalo vs.	2	2	100	2	100	0	0
52.	Valančiūnų k.	0	0	0	0	0	0	0
53.	Valakų k.	9	3	33	3	100	0	0
54.	Veikšių k.	8	4	50	4	100	0	0
55.	Vytaičių k.	0	0	0	0	0	0	0
IŠ VISO		1012	190	19	190	100	0	0
Rudiškių seniūnija								
1.	Bargavonių vs.	0	0	0	0	0	0	0
2.	Bartkūnų k.	0	0	0	0	0	0	0
3.	Beržėnų k.	73	5	7	5	100	0	0
4.	Bičiūšių vs.	2	0	0	0	0	0	0
5.	Buvainių k.	4	0	0	0	0	0	0
6.	Gulbinų vs.	0	0	0	0	0	0	0
7.	Jankūnų k.	92	30	33	30	100	0	0
8.	Kančiūnų k.	6	2	33	2	100	0	0
9.	Kiauklių II k.	0	0	0	0	0	0	0
10.	Lepšių k.	5	0	0	0	0	0	0
11.	Mańczy vs.	0	0	0	0	0	0	0
12.	Marvynos vs.	0	0	0	0	0	0	0
13.	Pamūšio vs.	0	0	0	0	0	0	0
14.	Povilaičių k.	0	0	0	0	0	0	0
15.	Rimšėlių vs.	1	1	100	1	100	0	0
16.	Rudiškių k.	294	38	13	38	100	0	0
17.	Stanelių k.	29	0	0	0	0	0	0
18.	Šilmikių vs.	0	0	0	0	0	0	0
19.	Šimkūnų k.	15	15	100	15	100	0	0
20.	Toliočių k.	1	0	0	0	0	0	0
21.	Trumpaitėlių k.	5	0	0	0	0	0	0
22.	Trumpaičių k.	2	0	0	0	0	0	0
23.	Vaišnorių vs.	3	0	0	0	0	0	0
24.	Žmirklių k.	20	1	5	1	100	0	0
IŠ VISO		552	93	17	93	100	0	0
Satkūnų seniūnija								
1.	Butaučių k.	0	0	0	0	0	0	0
2.	Daunoraičių k.	2	0	0	0	0	0	0
3.	Daunoravos k.	4	1	25	1	100	0	0
4.	Daunoriškės k.	120	27	23	27	100	0	0
5.	Drąsutaičių k.	113	17	15	17	100	0	0
6.	Girdžiūnų k.	6	0	0	0	0	0	0
7.	Girminių k.	0	0	0	0	0	0	0
8.	Gudaičių k.	0	0	0	0	0	0	0
9.	Kalvių k.	18	0	0	0	0	0	0
10.	Kuisėlių k.	0	0	0	0	0	0	0
11.	Kulpių k.	35	0	0	0	0	0	0
12.	Kuisių k.	12	9	75	9	100	0	0
13.	Linkaičių k.	12	5	42	5	100	0	0
14.	Medikuičių k.	0	0	0	0	0	0	0
15.	Milvydžių k.	39	9	23	9	100	0	0
16.	Mitkūnų k.	9	0	0	0	0	0	0

17.	Nartaūčių k.	18	0	0	0	0	0	0
18.	Paberžių k.	2	0	0	0	0	0	0
19.	Paudrūvės k.	0	0	0	0	0	0	0
20.	Platonių k.	11	0	0	0	0	0	0
21.	Plikiškių k.	200	19	10	19	100	0	0
22.	Pročiūnų I k.	43	0	0	0	0	0	0
23.	Pročiūnų II k.	0	0	0	0	0	0	0
24.	Satkūnų k.	205	35	17	35	100	0	0
25.	Sidabrynės I k.	6	0	0	0	0	0	0
26.	Sidabrynės II k.	0	0	0	0	0	0	0
27.	Spirakių k.	0	0	0	0	0	0	0
28.	Svirplių k.	1	0	0	0	0	0	0
29.	Šarkių k.	14	0	0	0	0	0	0
30.	Šilėlių k.	0	0	0	0	0	0	0
31.	Tautginių k.	62	19	31	19	100	0	0
32.	Treigių k.	0	0	0	0	0	0	0
33.	Vaineikių k.	14	0	0	0	0	0	0
IŠ VISO		946	139	15	139	100	0	0
Saugėlaukio seniūnija								
1.	Baravykų k.	0	0	0	0	0	0	0
2.	Bariūnų k.	341	45	13	45	100	0	0
3.	Balkaičių k.	21	0	0	0	0	0	0
4.	Giminėnų k.	12	0	0	0	0	0	0
5.	Mełnių k.	45	8	18	8	100	0	0
6.	Mindaugių k.	140	13	9	13	100	0	0
7.	Mišeikių k.	8	5	63	5	100	0	0
8.	Nemeikšių k.	1	0	0	0	0	0	0
9.	Pavirčiuovės k.	118	12	10	12	100	0	0
10.	Pošupių k.	132	21	16	21	100	0	0
11.	Pūraičių k.	13	0	0	0	0	0	0
12.	Rukaičių k.	3	0	0	0	0	0	0
13.	Saugėlaukio k.	74	7	10	7	100	0	0
14.	Skilvionių k.	100	14	14	14	100	0	0
15.	Skribakių k.	8	0	0	0	0	0	0
16.	Skutenų k.	1	0	0	0	0	0	0
17.	Stoniūnų k.	5	2	40	2	100	0	0
IŠ VISO		1022	114	11	114	100	0	0
Skaistgirio seniūnija								
1.	Alsėlių k.	0	0	0	0	0	0	0
2.	Alsių k.	81	31	38	31	100	0	0
3.	Ažuolynės k.	0	0	0	0	0	0	0
4.	Bargavonių k.	0	0	0	0	0	0	0
5.	Bijeikių k.	6	2	33	2	100	0	0
6.	Bilžių k.	13	4	31	4	100	0	0
7.	Buivydžių k.	61	19	31	19	100	0	0
8.	Butniūnų k.	17	6	35	6	100	0	0
9.	Budraičių k.	12	2	17	2	100	0	0
10.	Draseikių k.	8	2	25	2	100	0	0
11.	Dvelaičių k.	7	3	43	3	100	0	0
12.	Endriškių k.	15	10	67	10	100	0	0
13.	Gimbūčių k.	0	0	0	0	0	0	0

14.	Jurdaičių k.	371	30	8	30	100	0	0
15.	Kemsių k.	38	24	63	24	100	0	0
16.	Kyburių k.	5	0	0	0	0	0	0
17.	Lankaičių k.	129	33	26	33	100	0	0
18.	Liliškių k.	0	0	0	0	0	0	0
19.	Maldėnių k.	148	32	22	32	100	0	0
20.	Mergiūnų k.	27	14	25	14	100	0	0
21.	Normantėlių k.	9	0	0	0	0	0	0
22.	Normančių k.	2	2	100	2	100	0	0
23.	Ramoškių k.	27	13	48	13	100	0	0
24.	Reibinių k.	146	30	21	30	100	0	0
25.	Reibiniškių k.	0	0	0	0	0	0	0
26.	Skaistgirio mstl.	660	78	12	78	100	0	0
27.	Šliūpiškių k.	0	0	0	0	0	0	0
28.	Šluostikių k.	13	4	31	4	100	0	0
29.	Taučiūnėlių k.	0	0	0	0	0	0	0
30.	Taučiūnų k.	4	1	25	1	100	0	0
31.	Tausėnų k.	4	0	0	0	0	0	0
32.	Trumpaičių k.	5	0	0	0	0	0	0
33.	Vaidminių k.	5	1	20	1	100	0	0
34.	Valiūnų k.	10	0	0	0	0	0	0
	IŠ VISO	1823	339	19	339	100	0	0
Žagarės seniūnija								
1.	Aleksandravo k.	0	0	0	0	0	0	0
2.	Bandorių k.	25	1	4	0	0	1	100
3.	Basiuliškių vs.	0	0	0	0	0	0	0
4.	Biliūnų k.	0	0	0	0	0	0	0
5.	Bružo k.	24	0	0	0	0	0	0
6.	Damelių k.	17	13	76	4	31	9	69
7.	Domeikių k.	30	18	60	0	0	18	100
8.	Daukšių k.	206	17	8	17	100	0	0
9.	Dilbinėlių k.	0	0	0	0	0	0	0
10.	Dilbinų k.	0	0	0	0	0	0	0
11.	Gražaičių k.	25	0	0	0	0	0	0
12.	Juškaičių k.	0	0	0	0	0	0	0
13.	Katiliškių k.	7	0	0	0	0	0	0
14.	Maželių k.	61	20	33	12	60	8	40
15.	Minčiai k.	46	22	48	22	100	0	100
16.	Pabalių k.	1	0	0	0	0	0	0
17.	Petratėlių k.	0	0	0	0	0	0	0
18.	Petraičių k.	28	0	0	0	0	0	0
19.	Puikių k.	1	0	0	0	0	0	0
20.	Rukuizių k.	25	0	0	0	0	0	0
21.	Stungių k.	266	12	5	6	50	6	50
22.	Šarūnų k.	5	0	0	0	0	0	0
23.	Švedlaukio k.	14	0	0	0	0	0	0
24.	Tulnių k.	2	1	50	0	0	1	100
25.	Veršių k.	51	0	0	0	0	0	0
26.	Žadeikių k.	5	1	20	0	0	1	100
27.	Žagariškių k.	50	0	0	0	0	0	0
28.	Žagarės m.	2347	159	7	15	9	144	91

29.	Žeimių k.	0	0	0	0	0	0	0
30.	Žiurių k.	89	11	12	11	100	0	0
31.	Žučių k.	8	0	0	0	0	0	0
32.	Žvelgaičių k.	152	1	1	0	0	1	100
IŠ VISO		3485	276	8	87	32	189	68
IŠ VISO SAVIVALDYBĖJE		19 260	1928	10	1739	90,2	189	9,8

APKLAUSOS REZULTATŲ APIBENDRINIMAS

Vietos gyventojų apklausoje dėl Joniškio rajono savivaldybės gyvenamųjų vietovių teritorijų ribų nustatymo (keitimo) pagal parengtą planą iš 19 260 balsavimo teisę turinčių Joniškio rajono savivaldybės gyventojų pasisakė 1928 gyventojai. Tai sudaro 10 procentų, nuo visų apklausos teritorijoje balsavimo teisę turinčių gyventojų. 1739 gyventojai (90,2 procentų) pritarė, o 189 (9,8 procentų) nepritarė apklausoje teikiamam klausimui. Apklausą laikoma įvykusia.

Atkreipiamas dėmesys, kad visose Joniškio rajono savivaldybės seniūnijose, išskyrus Žagarės seniūniją, visi apklausoje dalyvavę gyventojai 100 procentų pritarė apklausoje teikiamam klausimui. Žagarės seniūnijoje iš 276 apklausoje pasisakiusių gyventojų, 189 nepritarė apklausoje teikiamam klausimui.

JONIŠKIO RAJONO SAVIVALDYBĖS GYVENAMŪJŲ VIETŲVIŲ TERITORIJŲ RIBŲ NUSTATYMO (KEITIMO) PLANAS

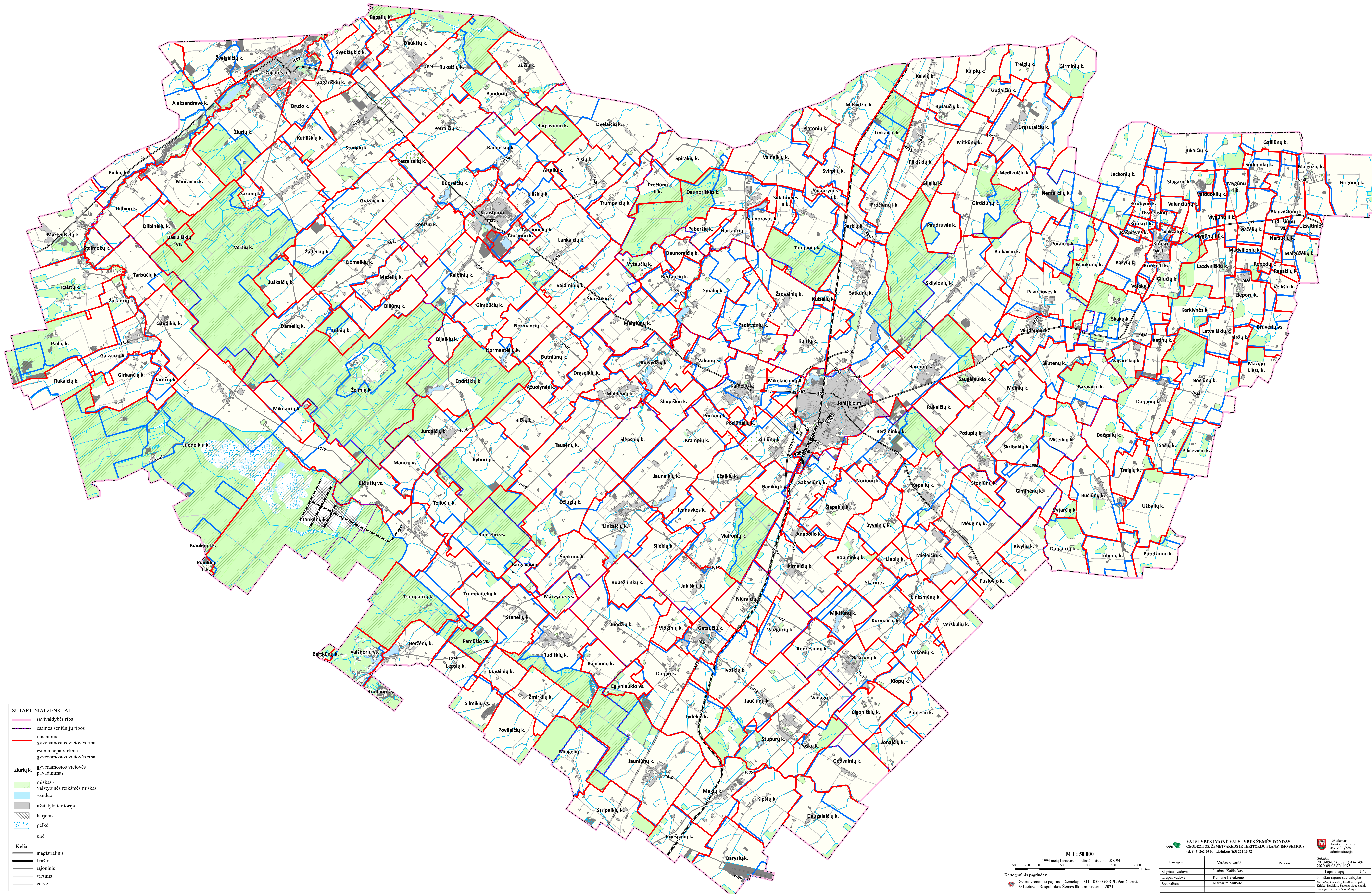

- SUTARTINIAI ŽENKLAI**
- savivaldybės riba
 - esamos seniūnijų ribos
 - nustatoma gyvenamosios vietovės riba
 - esama nepatvirtinta gyvenamosios vietovės riba
 - gyvenamosios vietovės pavadinimas
 - miškas / valstybinės reikšmės miškas
 - vanduo
 - užstatyta teritorija
 - karjeras
 - pelkė
 - upė
- Keliai**
- magistralinis
 - krašto
 - rajoninis
 - vietinis
 - gatvė

M 1 : 50 000
 1994 metų Lietuvos koordinatų sistema LKS-94
 Kartografinis pagrindas: 500 1000 1500 2000 Metrai
 Georeferencinis pagrindas: M1:10 000 (GRPK žemėlapis).
 © Lietuvos Respublikos Žemės ūkio ministerija, 2021

VALSTYBĖS ĮMONĖ VALSTYBĖS ŽEMĖS FONDAS GEORIZDOR, ŽEMĖŲ VARKOS IR TERITORIJŲ PLANAVIMO SKYRIS tel. 8 5 262 20 06, tel. fakso 8 5 262 16 72		Užuokavė: Joniškio rajono savivaldybės administracija
Pareigos Skiriamas vadovas Grupės vadovė Specialistė	Vardas pavardė Justinas Kalinauskas Ramona Leickienė Margarita Mikšaitė	Pareigos Sutaris 2024-09-02 13:37 E3, A4-149/ 2023-09-05 SK-0095 Lapas / lapų 1 / 1

DETALŪS METADUOMENYS	
Dokumento sudarytojas (-ai)	Joniškio rajono savivaldybės administracija
Dokumento pavadinimas (antraštė)	Dėl vietos gyventojų apklausų rezultatų ir siūlymo Lietuvos Respublikos Vyriausybei
Dokumento registracijos data ir numeris	2021-07-01 Nr. T-129
Dokumento gavimo data ir dokumento gavimo registracijos numeris	-
Dokumento specifikacijos identifikavimo žymuo	ADOC-V1.0
Parašo paskirtis	Pasirašymas
Parašą sukūrusio asmens vardas, pavardė ir pareigos	Vitalijus Gailius Meras
Parašo sukūrimo data ir laikas	2021-07-05 14:41
Parašo formatas	Ilgalaikio galiojimo (XAdES-XL)
Laiko žymoje nurodytas laikas	2021-07-05 14:41
Informacija apie sertifikavimo paslaugų teikėją	ADIC CA-B
Sertifikato galiojimo laikas	2019-04-17 11:40 - 2022-04-16 11:40
Informacija apie būdus, naudotus metaduomenų vientisumui užtikrinti	-
Pagrindinio dokumento priedų skaičius	3
Pagrindinio dokumento pridedamų dokumentų skaičius	0
Pridedamo dokumento sudarytojas (-ai)	-
Pridedamo dokumento pavadinimas (antraštė)	T-129 1 priedas.docx
Pridedamo dokumento registracijos data ir numeris	-
Pridedamo dokumento sudarytojas (-ai)	-
Pridedamo dokumento pavadinimas (antraštė)	T-129 2 priedas.docx
Pridedamo dokumento registracijos data ir numeris	-
Pridedamo dokumento sudarytojas (-ai)	-
Pridedamo dokumento pavadinimas (antraštė)	T-129 3 priedas.pdf
Pridedamo dokumento registracijos data ir numeris	-
Programinės įrangos, kuria naudojantis sudarytas elektroninis dokumentas, pavadinimas	Elpako v.20210601.1
Informacija apie elektroninio dokumento ir elektroninio (-ių) parašo (-ų) tikrinimą (tikrinimo data)	Tikrinant dokumentą nenustatyta jokių klaidų (2022-08-31)
Elektroninio dokumento nuorašo atspausdinimo data ir ją atspausdinęs darbuotojas	2022-08-31 nuorašą suformavo Akvilė Mickevičiūtė
Paieškos nuoroda	-
Papildomi metaduomenys	-

Nuorašas tikras
Kanceliarijos skyriaus specialistė

Akvilė Mickevičiūtė
2022-08-31