

JONIŠKIO RAJONO, GAIŽAIČIŲ SENIŪNIJOS GYVENAMŲJŲ VIETŲVIŲ TERITORIJŲ RIBŲ NUSTATYMO PLANAS

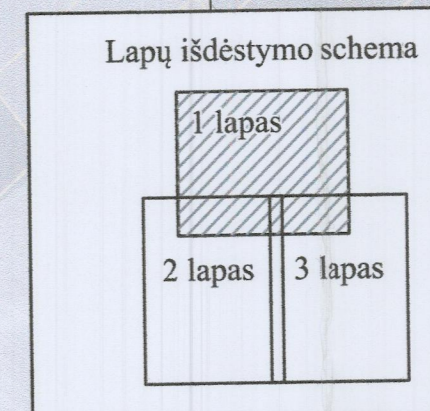

- SUTARTINIAI ŽENKLAI**
- savivaldybės riba
 - seniūnijos riba
 - nustatoma gyvenamosios vietovės riba
 - esama nepatvirtinta gyvenamosios vietovės riba
 - sklypo riba
 - postūčio taškas
 - taško Nr.
 - Žiurių k. gyvenamosios vietovės pavadinimas
 - miškas / valstybinės reikšmės miškas
 - vanduo
 - upė
 - Keliai**
 - magistralinis
 - krašto
 - rajoninis
 - vietinis
 - gatvė

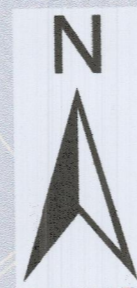
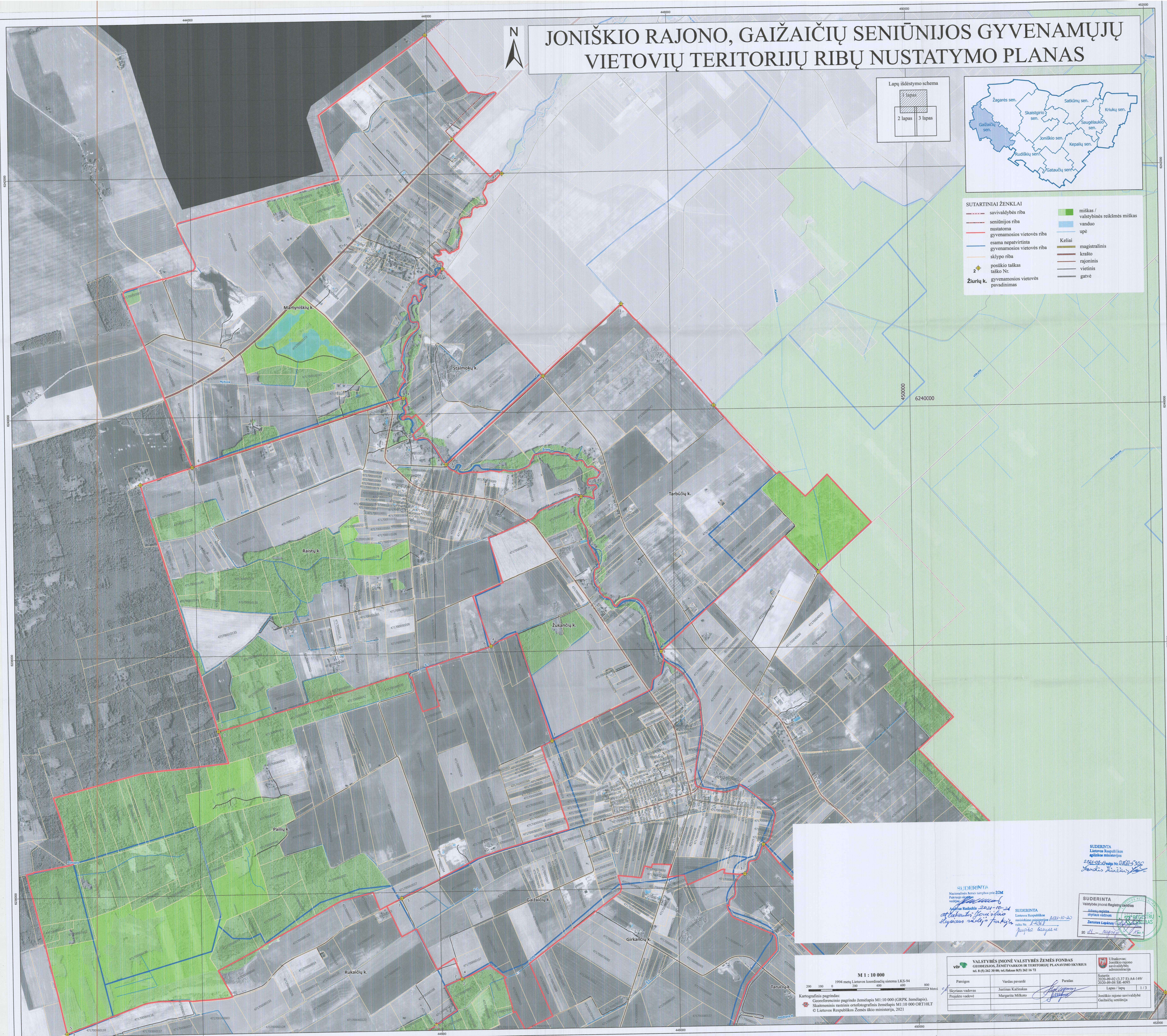

SUDERINTA
Nacionalinė žemės tarnyba prie ŽŪM
Pakopos vadovas: *[Signature]*
Naujas Redakcija 2021-10-24
[Signature]
Slypcas redakcijos funkcija

SUDERINTA
Lietuvos Respublikos
miškininkų departamentas
valdymo teritorijos Nr. 1021-10-20
Margarita Mikulėnaitė

SUDERINTA
Valstybinė žemės registracijos tarnyba
Slypcas vadovas: *[Signature]*
Zemės Lapas Nr. 02/01-500
Andrius Kucinskas

SUDERINTA
Valstybinė žemės registracijos tarnyba
Slypcas vadovas: *[Signature]*
Zemės Lapas Nr. 02/01-500
Andrius Kucinskas

M 1 : 10 000

1994 metų Lietuvos koordinatų sistema LKS-94

Kartografinis pagrindas: Georeferencinis pagrindo žemėlapis M1:10 000 (GRPK žemėlapis).
Skaitmeninis rasirinis ortofotografinis žemėlapis M1:10 000 OKT10LT
© Lietuvos Respublikos Žemės ūkio ministerija, 2021.

VALSTYBĖS IMONĖ VALSTYBĖS ŽEMĖS FONDAS
GEOGRAFINIS ŽEMĖS TARNYBOS IR TERITORIJŲ PLANAVIMO SKYRIUS

Pareigos	Vardas pavardė	Parašas
Skyriaus vadovas	Justinas Kazimėnas	<i>[Signature]</i>
Projekto vadovė	Margarita Mikulėnaitė	<i>[Signature]</i>

Užduoties gavėjas: Joniškio rajono savivaldybės administracija

Sutartis: 02 (1.37) EJ A4-149
2020-09-09 SR-4025

Lapai / Lapas: 1 / 3

Seniūnijos pavadinimas: Gaižaičių seniūnija