

JONIŠKIO RAJONO, JONIŠKIO SENIŪNIJOS GYVENAMŲJŲ VIETŲVIŲ TERITORIJŲ RIBŲ NUSTATYMO PLANAS

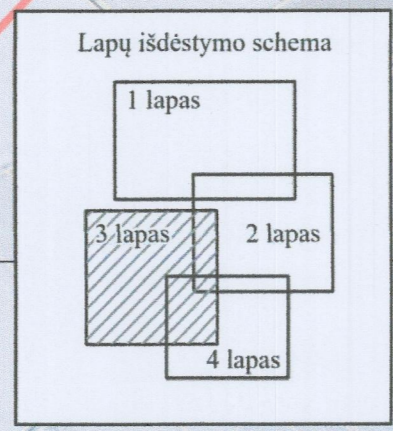

- SUTARTINIAI ŽENKLAI**
- savivaldybės riba
 - seniūnijos riba
 - nustatoma gyvenamosios vietovės riba
 - esama nepatvirtinta gyvenamosios vietovės riba
 - sklypo riba
 - postkio taškas
 - žiurijų k. gyvenamosios vietovės pavadinimas
 - miškas / valstybinės reikšmės miškas
 - vanduo
 - upė
 - Keliai**
 - magistralinis
 - krašto
 - rajoninis
 - vietinis
 - gatvė

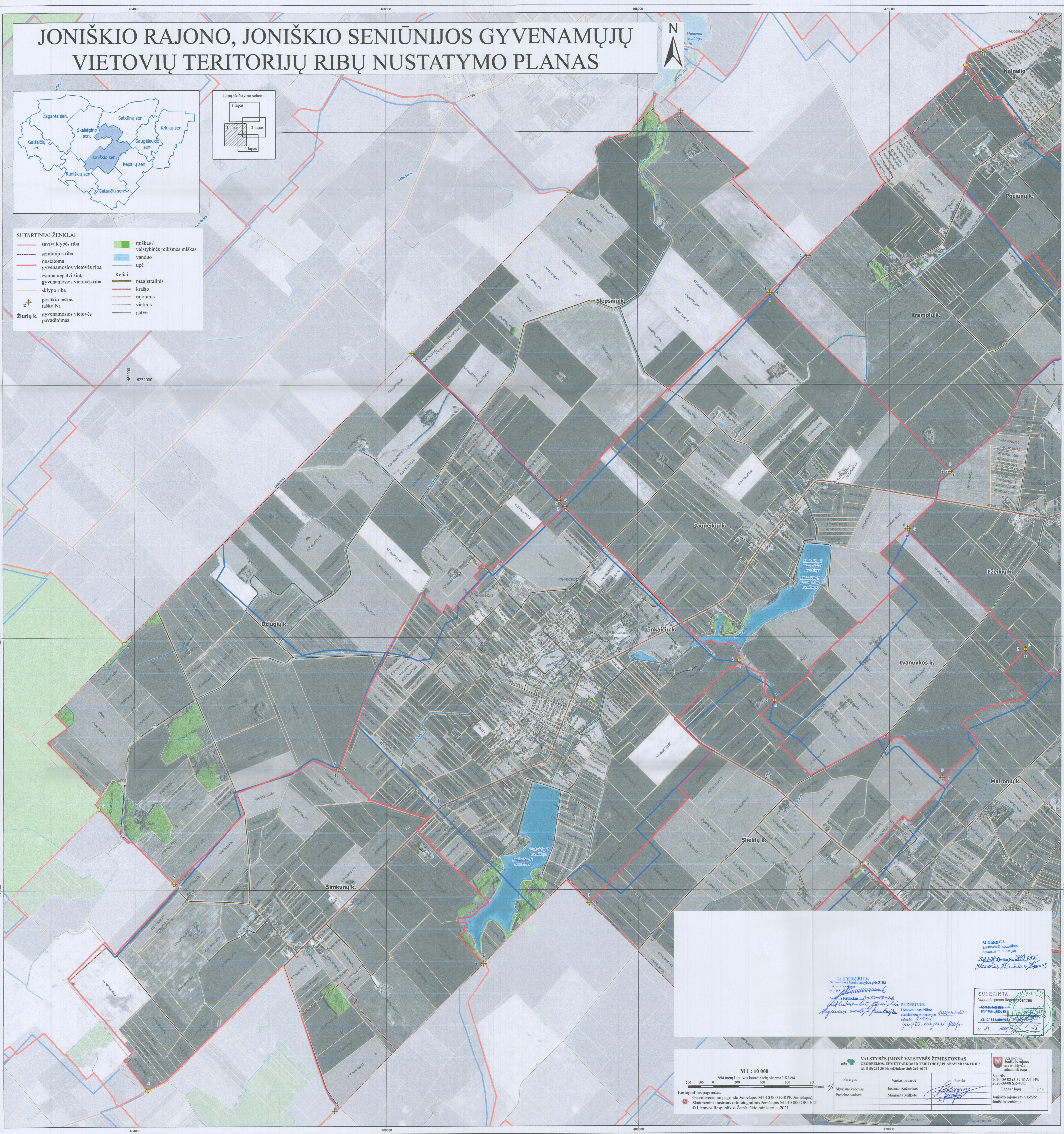

SUDERINTA
Lietuvos R. – publikos
aprašymas su nuoroda į
2020-09-02 Nr. D202-002
Mokėtojas: *[Signature]*

SUDERINTA
Valstybės įmonė Žemės ūkio
registrų centras
Adresas: registru
savivaldybės administracija
Zemėnaus Lapas
2020-09-02 Nr. D202-002
Mokėtojas: *[Signature]*

M 1 : 10 000

1994 metų Lietuvos koordinatų sistema LKS-94

Kartografinis pagrindas:
Georeferencinio pagrindo žemėlapis M1:10 000 (GRPC žemėlapis)
Skaitmeninis rastriinis ortofotografinis žemėlapis M1:10 000 ORTILT
© Lietuvos Respublikos Žemės ūkio ministerija, 2021

Paręšęs	Vardas pavardė	Parasas	Sutartis 2020-09-02 (3.37 E) A4-149/ 2020-09-08 58-4995
Sklypų vadovas	Justinas Kaciūnas	<i>[Signature]</i>	Lapas / lapų 3 / 4
Projekto vadovė	Margarita Mikšaitė	<i>[Signature]</i>	Joniškio rajono savivaldybės Joniškio seniūnija