

JONIŠKIO RAJONO, RUDIŠKIŲ SENIŪNIJOS GYVENAMŲJŲ VIETŲVIŲ TERITORIJŲ RIBŲ NUSTATYMO PLANAS

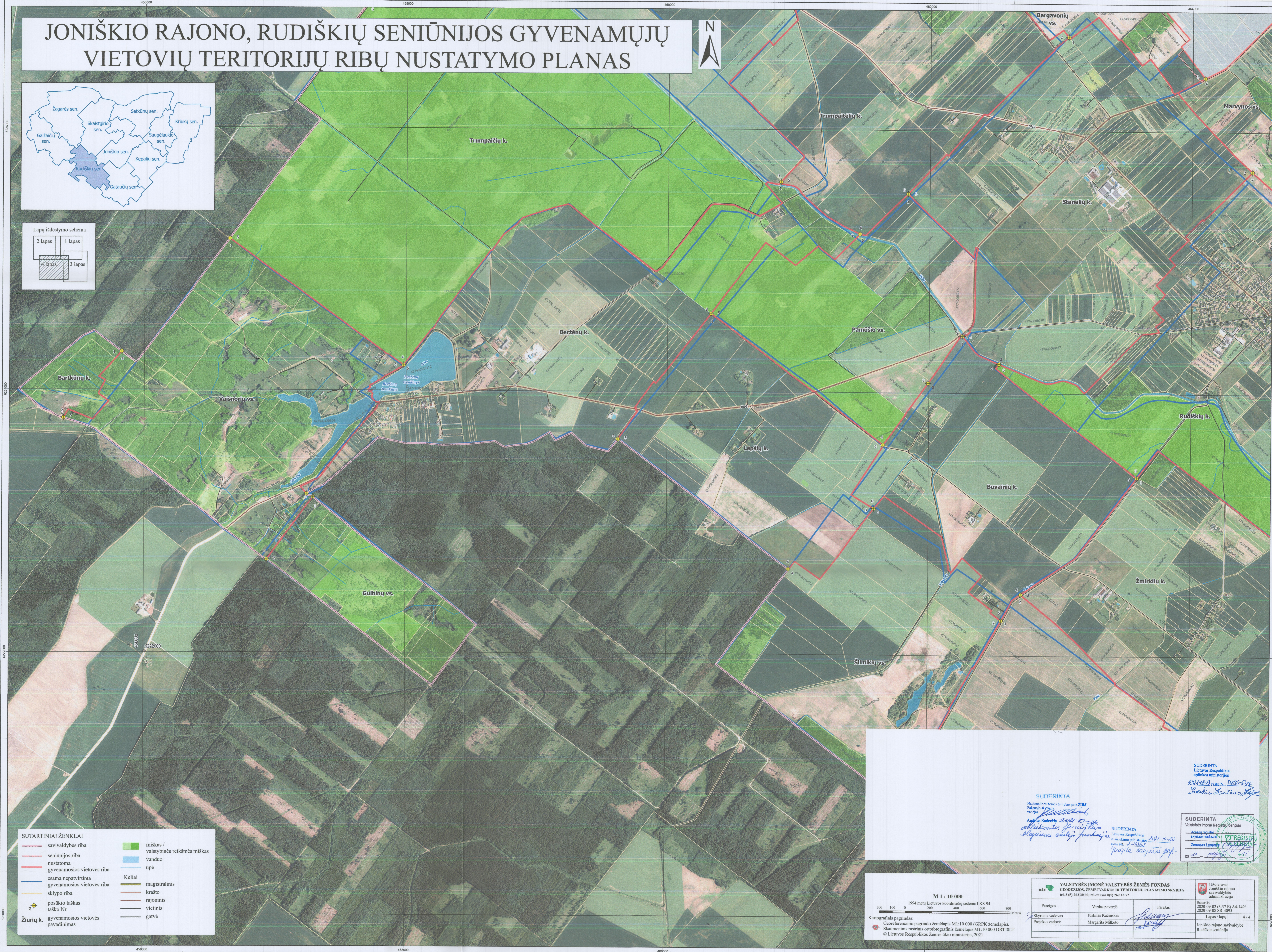
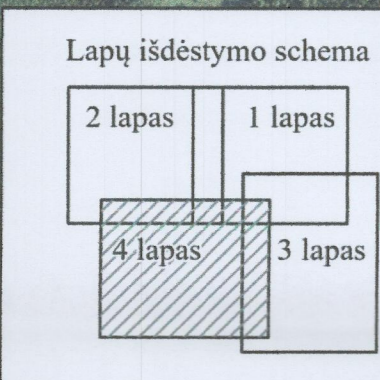

SUTARTINIAI ŽENKLAI

	savivaldybės riba		miškas / valstybinės reikšmės miškas
	seniūnijos riba		vanduo
	nustatoma gyvenamosios vietovės riba		upė
	esama nepatvirtinta gyvenamosios vietovės riba		Keliai
	sklypo riba		magistralinis
	posūkio taškas		krašto
	taško Nr. 2 žiurių k. gyvenamosios vietovės pavadinimas		rajoninis
			vietinis
			gatvė

SUDERINTA
 Nacionalinė žemės tarnyba prie ŽŪM
 Pakopos skyriaus
 vadovė *Andrius Radeckis 2021-10-20*
atliktas projektas
slapčiausios reikšmės

SUDERINTA
 Lietuvos Respublika
 Joniškio rajono savivaldybės administracija
 2021-10-20
Margarita Mikoto

SUDERINTA
 Valstybės projektų registratorius
 skyriaus vadovė *Zerona Lapėnė*
 2021-10-20

Lodis Antanas

M 1 : 10 000

1994 metų Lietuvos koordinacijų sistema LKS-94

Kartografinis pagrindas: Georeferencinio pagrindo žemėlapis M1:10 000 (GRPK žemėlapis). Skaitmeninis rastrinis ortofotografinis žemėlapis M1:10 000 ORT IOLT © Lietuvos Respublikos Žemės ūkio ministerija, 2021

VALSTYBĖS ĮMONĖ VALSTYBĖS ŽEMĖS FONDAS			
GEODEZIJOS, ŽEMĖTARKOS IR TERITORIJŲ PLANAVIMO SKYRIUS			
tel. 8 (5) 262 38 80; tel./faksas 8(5) 262 16 72			
Pareigys	Vardas pavardė	Parašas	Sutartis
Skyriaus vadovė	Jonimas Kačinskas	<i>[Signature]</i>	2020-09-02 (3,37 E) A4-149/2020-09-08 SR-4095
Projekto vadovė	Margarita Mikoto	<i>[Signature]</i>	Lapas / lapų 4 / 4
			Joniškio rajono savivaldybės Rudiškių seniūnija