

JONIŠKIO RAJONO, RUDIŠKIŲ SENIŪNIJOS GYVENAMŲJŲ VIETŲVIŲ TERITORIJŲ RIBŲ NUSTATYMO PLANAS

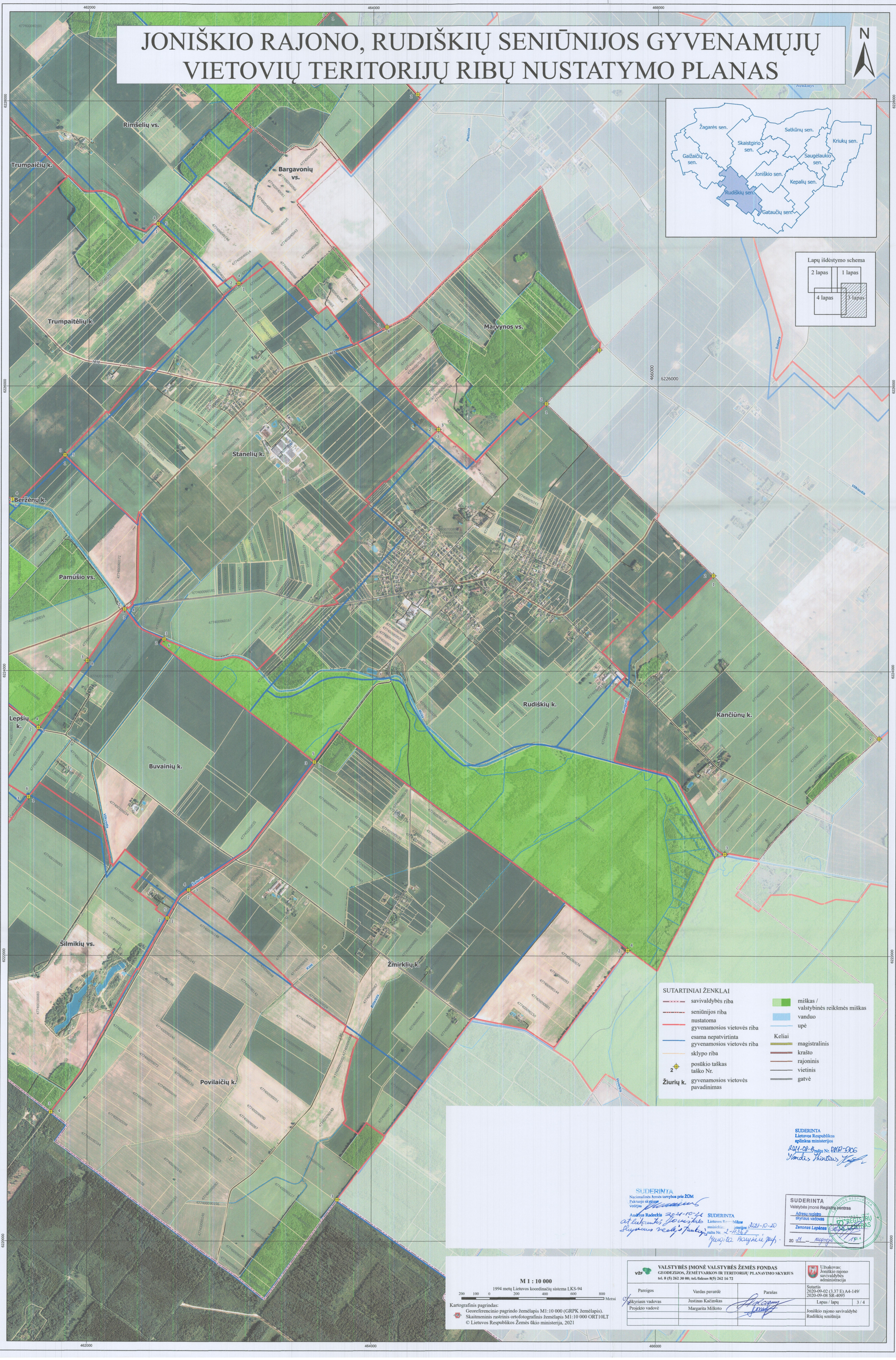
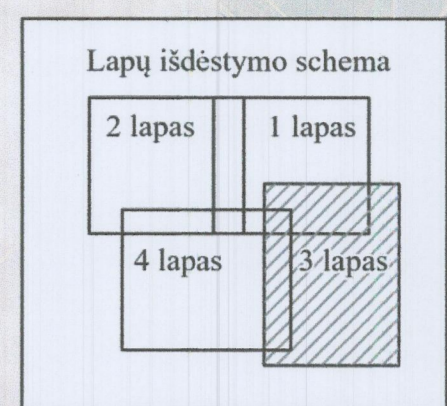
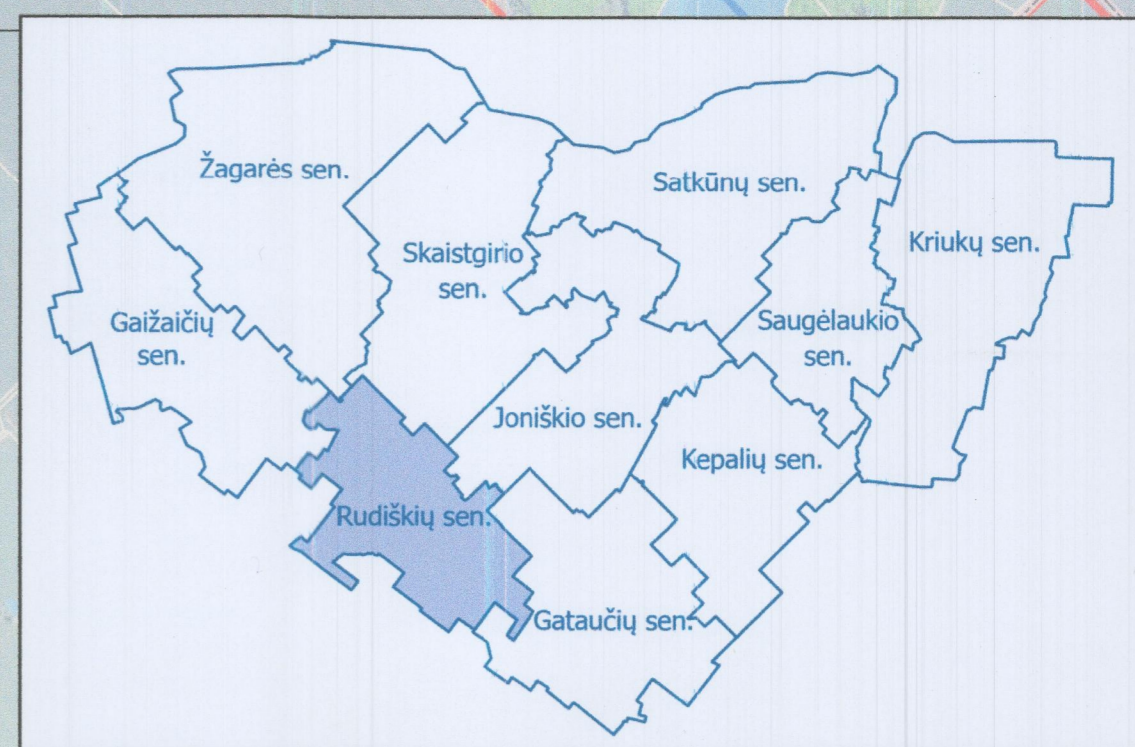

SUTARTINIAI ŽENKLAI

	savivaldybės riba		miškas / valstybinės reikšmės miškas
	seniūnijos riba		vanduo
	nustatoma gyvenamosios vietovės riba		upė
	esama nepatvirtinta gyvenamosios vietovės riba		Keliai
	sklypo riba		magistralinis
	posūčio taškas		krašto
	žiurių k. gyvenamosios vietovės pavadinimas		rajoninis
			vietinis
			gatvė

SUDERINTA
Nacionalinės žemės tarnybos prie ŽŪM Pakopos skyriaus
vietovės

Aukštas Radeckis 2021-10-26
atliktas patikrinimas
Slypnas vadovas / tarybos narys

SUDERINTA
Lietuvos Respublikos aplinkos ministerijos
2021-10-20
Jurgita Kociūnaitė

SUDERINTA
Lietuvos Respublikos aplinkos ministerijos
2021-08-20
Vardas Pavardė / Vardas Pavardė

SUDERINTA
Valstybės įmonė Registrų centras
Adresu naudojama
Slypnas vadovas
Zemėnaus Lapėnas

SUDERINTA
Valstybės įmonė Registrų centras
Adresu naudojama
Slypnas vadovas
Zemėnaus Lapėnas

SUDERINTA
Valstybės įmonė Registrų centras
Adresu naudojama
Slypnas vadovas
Zemėnaus Lapėnas

SUDERINTA
Valstybės įmonė Registrų centras
Adresu naudojama
Slypnas vadovas
Zemėnaus Lapėnas

M 1 : 10 000

1994 metų Lietuvos koordinacinė sistema LKS-94

0 200 400 600 800 Metrai

Kartografinis pagrindas:
Georeferencinio pagrindo žemėlapis M1:10 000 (GRPK žemėlapis).
Skaitmeninis rastrinis ortofotografinis žemėlapis M1:10 000 ORT10LT
© Lietuvos Respublikos Žemės ūkio ministerija, 2021

VALSTYBĖS ĮMONĖ VALSTYBĖS ŽEMĖS FONDAS			
GEOINFORMACIJOS, ŽEMĖTŪKARONĖS TERITORIJŲ PLANAVIMO SKYRIUS			
tel. 8 (5) 262.30 00; tel.faksas 8(5) 262 16 72			
Pareigos	Vardas pavardė	Parašas	Sutartis 2020-09-02 (3.37 E) A4-149/ 2020-09-08 SR-4095 Lapas / lapų 3 / 4 Joniškio rajono savivaldybės Rudiškių seniūnija
Skyriaus vadovas	Justinas Kačinskas		
Projekto vadovė	Margarita Mikloka		