

JONIŠKIO RAJONO, KEPALIŲ SENIŪNIJOS GYVENAMŲJŲ VIETŲVIŲ TERITORIJŲ RIBŲ NUSTATYMO PLANAS

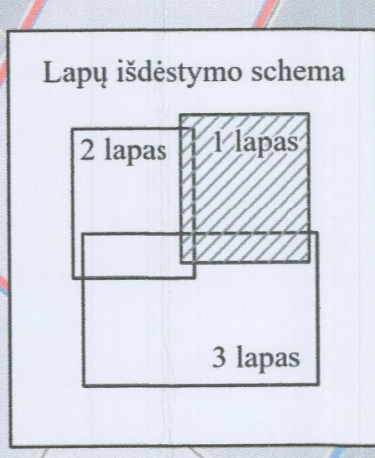

- SUTARTINIAI ŽENKLAI**
- savivaldybės riba
 - seniūnijos riba
 - nustatoma gyvenamosios vietovės riba
 - esama nepatvirtinta gyvenamosios vietovės riba
 - sklypo riba
 - + postkio taškas
 - + taško Nr.
 - + Žiurių k. gyvenamosios vietovės pavadinimas
 - miškas / valstybinės reikšmės miškas
 - vanduo
 - upė
 - Keliai**
 - magistralinis
 - krašto
 - rajoninis
 - vietinis
 - gatvė

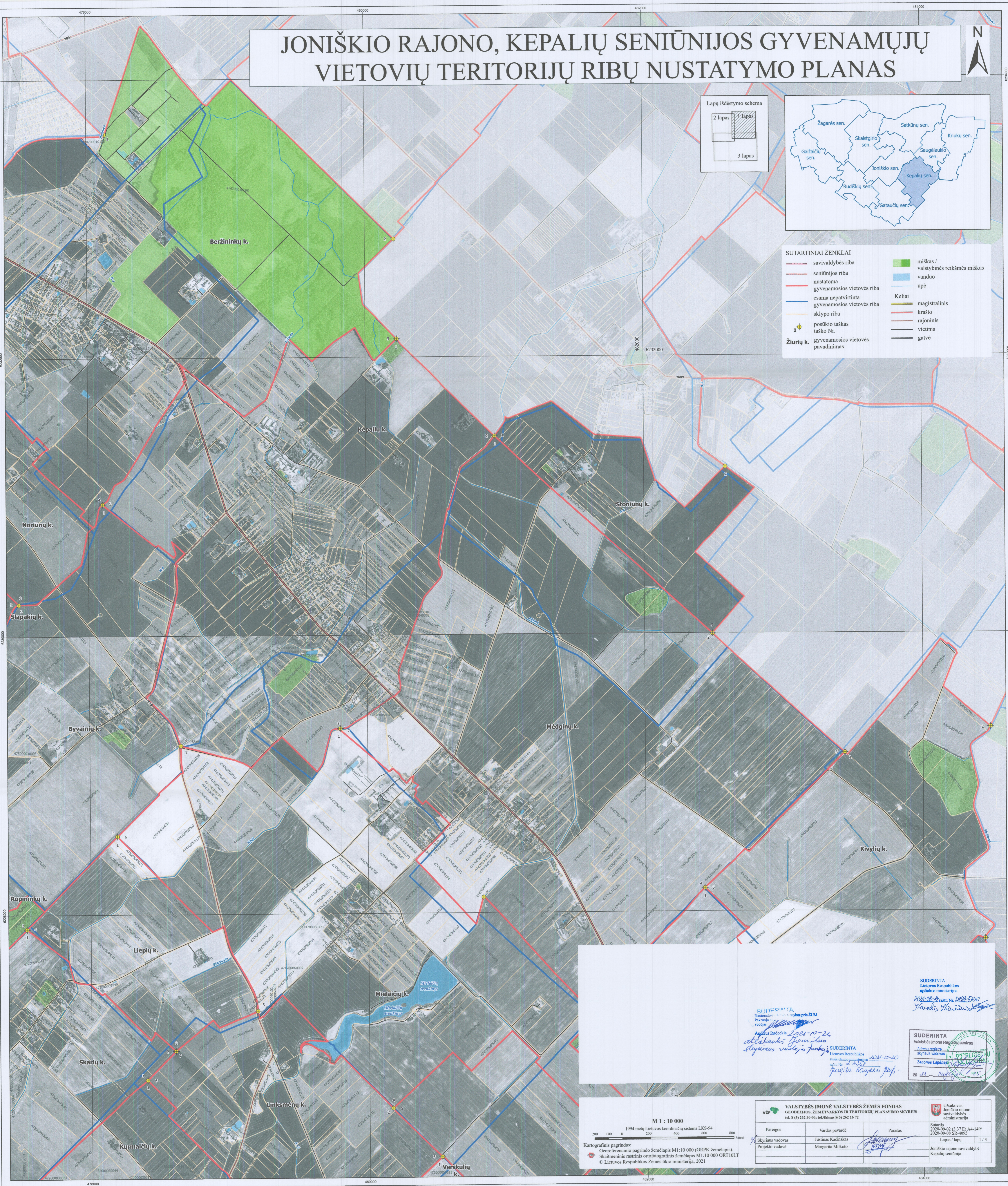

SUDERINTA
Lietuvos Respublikos aplinkos ministerijos

2021-10-26
Atleiskite Joniškio rajono gyvenamosios vietovės žemėlapis

SUDERINTA
Lietuvos Respublikos miškininkų departamentas

2021-10-20
Jurgita Radvilaitė

SUDERINTA
Valstybės žemės registracijos centras

2021-10-20
Zemėnaudas Lapinskas

M 1 : 10 000

1994 metų Lietuvos koordinatų sistema LKS-94

Kartografinis pagrindas:
Georeferencinis pagrindo žemėlapis M1:10 000 (GRPK žemėlapis).
Skaitmeninis rastinis ortofotografinis žemėlapis M1:10 000 ORT10LT
© Lietuvos Respublikos Žemės ūkio ministerija, 2021

VALSTYBĖS ĮMONĖ VALSTYBĖS ŽEMĖS FONDAS
GEODEZIJOS, ŽEMĖTŲŲŲKŲS IR TERITORIJŲ PLANAVIMO SKYRIUS
tel. 8 (5) 262 30 06; tel.faksas 8(5) 262 16 72

Pareigos	Vardas pavardė	Parašas
Sklypų vadovas	Justinas Kaciūnas	<i>[Signature]</i>
Projekto vadovė	Margarita Mikoto	<i>[Signature]</i>

Užduoties Nr. 2020-09-02 (3.37 E) A4-149
2020-09-08 SR-4905
Lapas / lapų 1 / 3
Joniškio rajono savivaldybės
Kepalių seniūnija