

JONIŠKIO RAJONO, JONIŠKIO SENIŪNIJOS GYVENAMŲJŲ VIETŲVIŲ TERITORIJŲ RIBŲ NUSTATYMO PLANAS

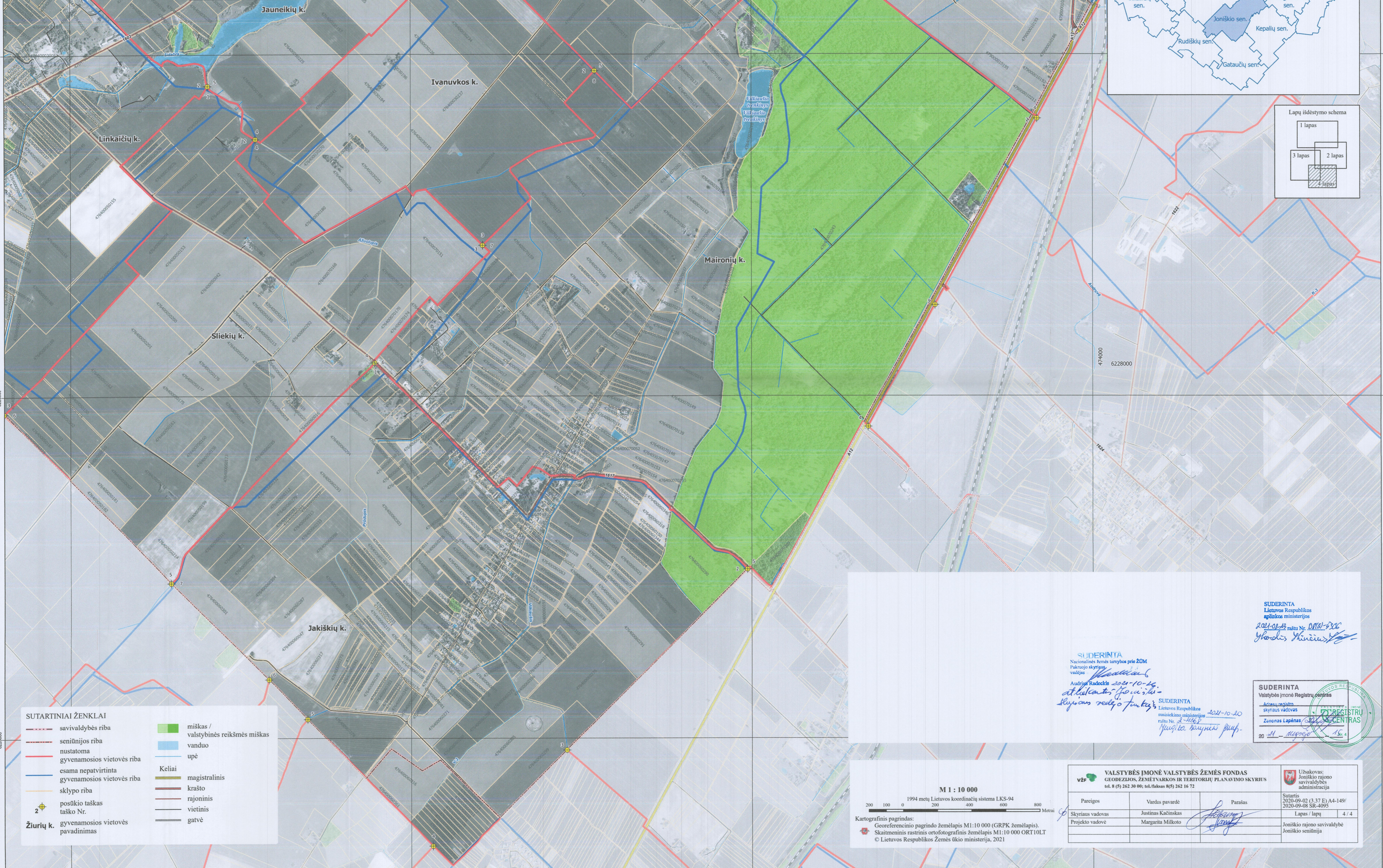
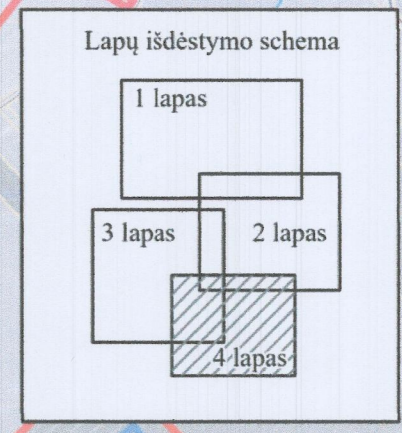
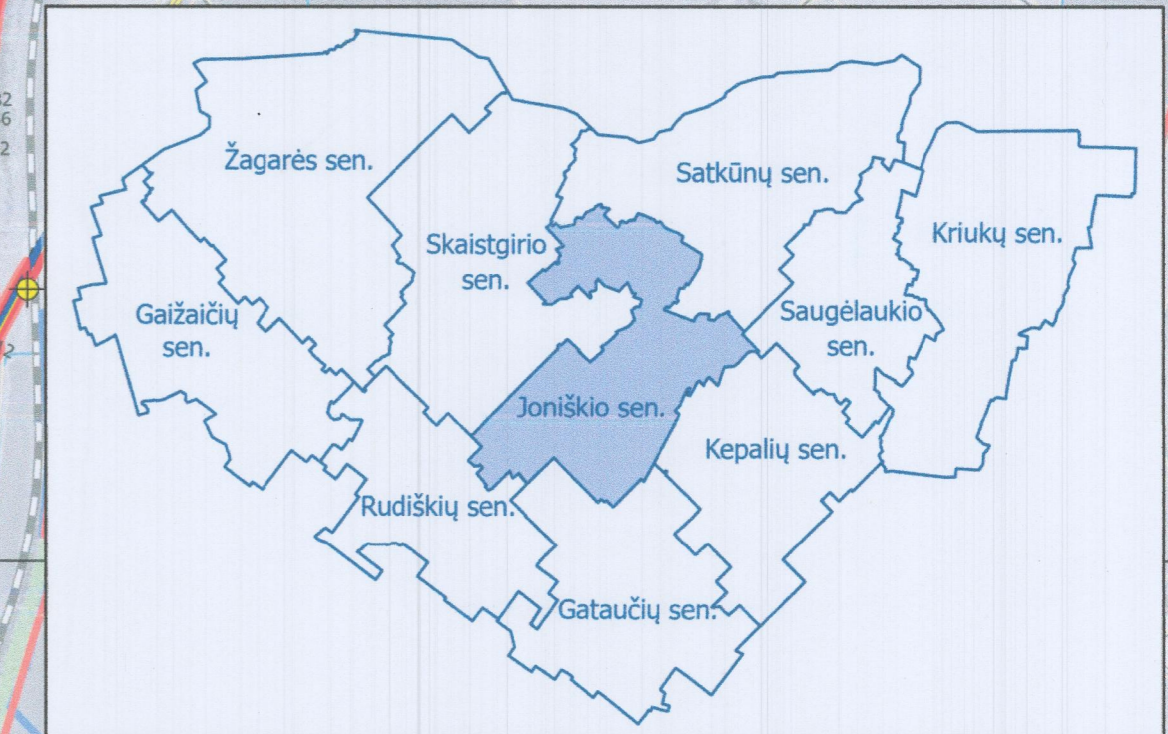

- SUTARTINIAI ŽENKLAI**
- savivaldybės riba
 - seniūnijos riba
 - nustatoma gyvenamosios vietovės riba
 - esama nepatvirtinta gyvenamosios vietovės riba
 - sklypo riba
 - + posūkio taškas
 - + taško Nr.
 - + gyvenamosios vietovės pavadinimas
 - miškas / valstybinės reikšmės miškas
 - vanduo
 - upė
 - Keliai**
 - magistralinis
 - krašto
 - rajoninis
 - vietinis
 - gatvė

SUDERINTA
Lietuvos Respublikos aplinkos ministerijos
2021-09-22 raštu Nr. DPAI-530
Vytautas Kaniūnas

SUDERINTA
Nacionalinės žemės tarnybos prie ŽŪM
Pakruojo skyriaus
vadovas
Andrius Radeckis 2021-10-26
atliktas žemiškos
sluoksnio retyčio tyrimas

SUDERINTA
Lietuvos Respublikos statistikos ministerijos
raštu Nr. 2-10269
2021-10-20
Margarita Mikoto prof.

SUDERINTA
Valstybės įmonė Registrų centras
Adresų registras
Skyriaus vadovas
Zenonas Lapėnas
2021-10-20

M 1 : 10 000

1994 metų Lietuvos koordinatų sistema LKS-94

200 100 0 200 400 600 800 Metrai

Kartografinis pagrindas:
Georeferencinio pagrindo žemėlapis M1:10 000 (GRPK žemėlapis).
Skaitmeninis rastrinis ortofotografinis žemėlapis M1:10 000 ORT10LT
© Lietuvos Respublikos Žemės ūkio ministerija, 2021

VALSTYBĖS ĮMONĖ VALSTYBĖS ŽEMĖS FONDAS			
GEODEZIJOS, ŽEMĖTARKOS IR TERITORIJŲ PLANAVIMO SKYRIUS tel. 8 (5) 262 30 00; tel./faksas 8(5) 262 16 72			
Pareigos	Vardas pavardė	Parašas	Sutartis 2020-09-02 (3.37 E) A4-149/ 2020-09-08 SR-4095
Skyriaus vadovas	Justinas Kačinskas		Lapas / lapų 4 / 4
Projekto vadovė	Margarita Mikoto		Joniškio rajono savivaldybė Joniškio seniūnija

Užsakovas:
Joniškio rajono savivaldybės administracija