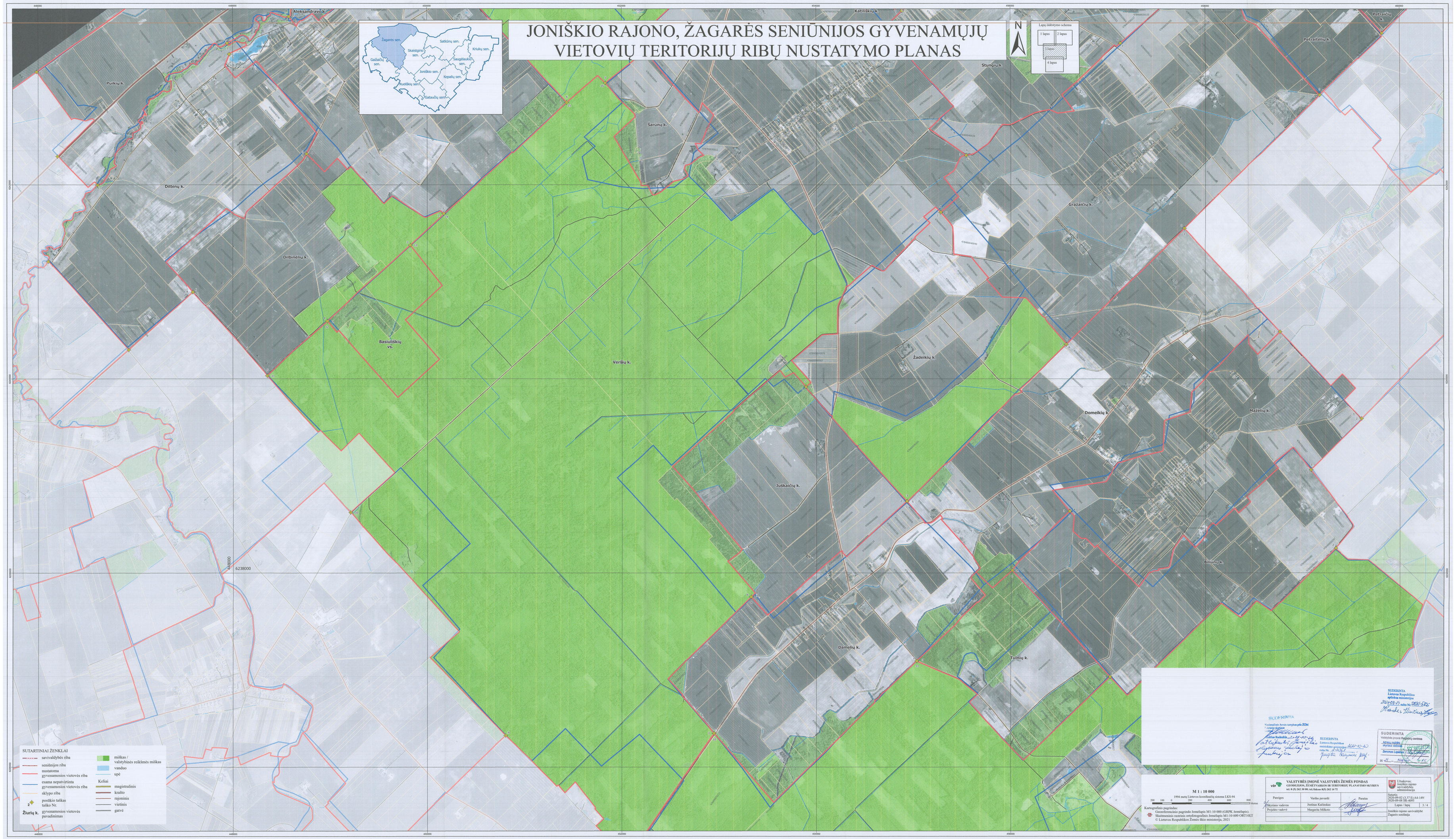# JONIŠKIO RAJONO, ŽAGARĖS SENIŪNIJOS GYVENAMŲJŲ VIETOVIŲ TERITORIJŲ RIBŲ NUSTATYMO PLANAS