

JONIŠKIO RAJONO, SKAISTGIRIO SENIŪNIJOS GYVENAMŲJŲ VIETŲVIŲ TERITORIJŲ RIBŲ NUSTATYMO PLANAS

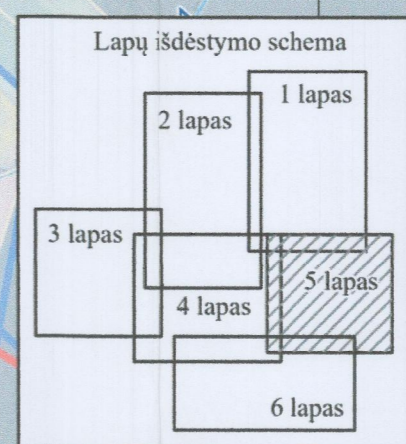

- SUTARTINIAI ŽENKLAI**
- savivaldybės riba
 - seniūnijos riba
 - nustatoma gyvenamosios vietovės riba
 - esama nepatvirtinta gyvenamosios vietovės riba
 - sklypo riba
 - posūkio taškas taško Nr.
 - gyvenamosios vietovės pavadinimas
 - miškas / valstybinės reikšmės miškas
 - vanduo
 - upė
 - Keliai**
 - magistralinis
 - krašto
 - rajoninis
 - vietinis
 - gatvė

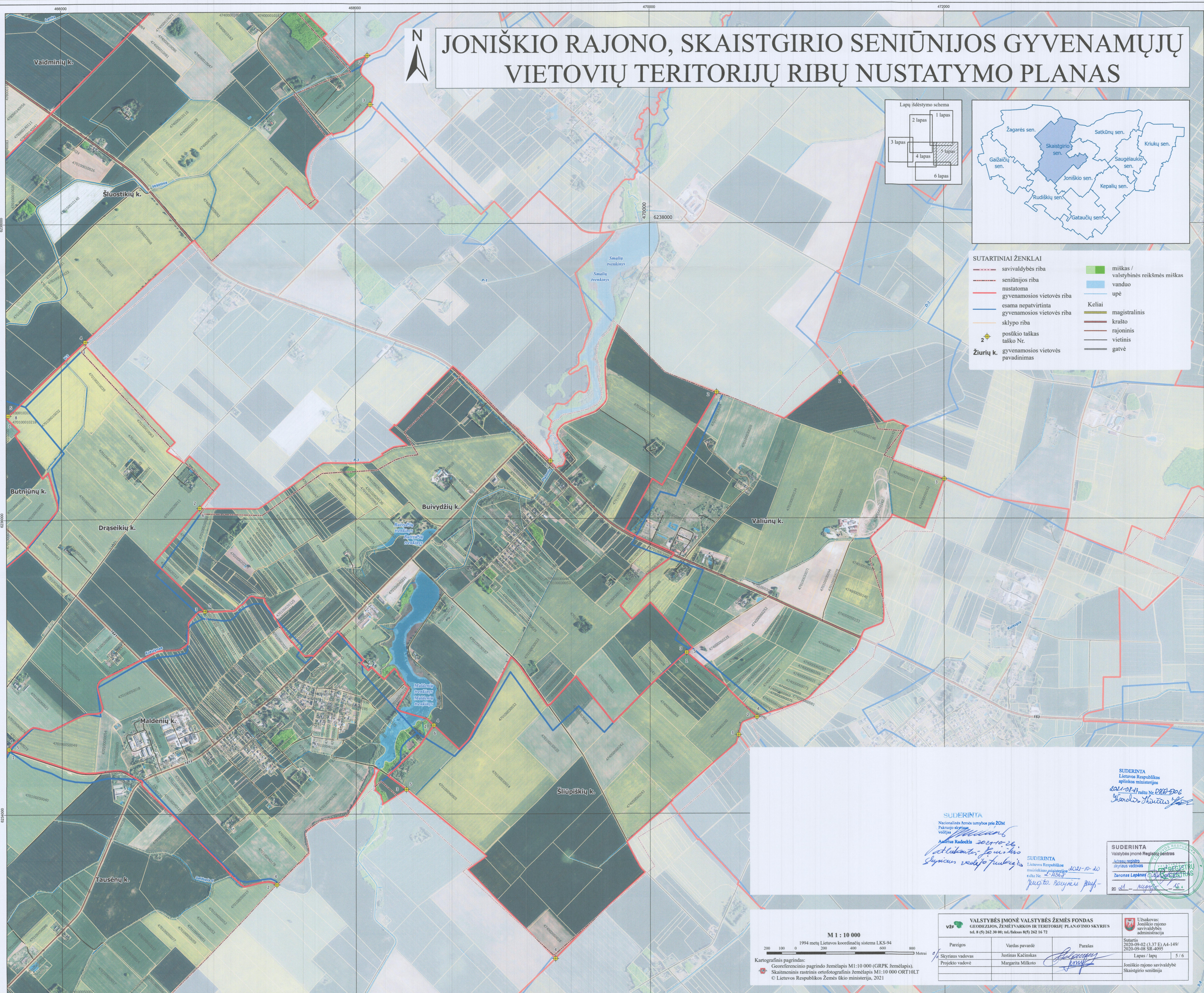

SUDERINTA
Lietuvos Respublikos aplinkos ministerijai
dok. Nr. D86-206
Jonas Štūpa

SUDERINTA
Nacionalinė žemės tarnyba prie ŽŪM
Pakruojo skyriaus vadovė
Agnė Rudeckis
2020-10-26
Agnė Rudeckis

SUDERINTA
Lietuvos Respublikos žemės ūkio ministro padėjėja
2020-10-20
Jurgita Rojūnaitė

SUDERINTA
Valstybės įmonė Registrų centras
Aukštojo registro skyriaus vadovas
Zenonas Lepšas
2020-09-08
Zenonas Lepšas

M 1 : 10 000

1994 metų Lietuvos koordinacinių sistema LKS-94

0 200 400 600 800 Metrai

Kartografinis pagrindas:
Georeferencinio pagrindo žemėlapis M1:10 000 (GRPK žemėlapis).
Skaitmeninis rastinis ortofotografinis žemėlapis M1:10 000 ORT10LT
© Lietuvos Respublikos Žemės ūkio ministerija, 2021

VALSTYBĖS ĮMONĖ VALSTYBĖS ŽEMĖS FONDAS GEODEZIJOS, ŽEMĖTARKOS IR TERITORIJŲ PLANAVIMO SKYRIUS tel. 8 (5) 362 39 90; el. paštas 8(5) 362 16 72				
Pareigos	Vardas pavardė	Parašas		Sutartis 2020-09-02 (3,37 E) A4-149/ 2020-09-08 SR-4095 Lapas / lapų 5 / 6
Skyriaus vadovas	Josimas Kačinskas			
Projekto vadovė	Margarita Milkoto			Joniškio rajono savivaldybės Skaisčio seniūnija