

JONIŠKIO RAJONO, SAUGĖLAUKIO SENIŪNIJOS GYVENAMŲJŲ VIETŲVIŲ TERITORIJŲ RIBŲ NUSTATYMO PLANAS

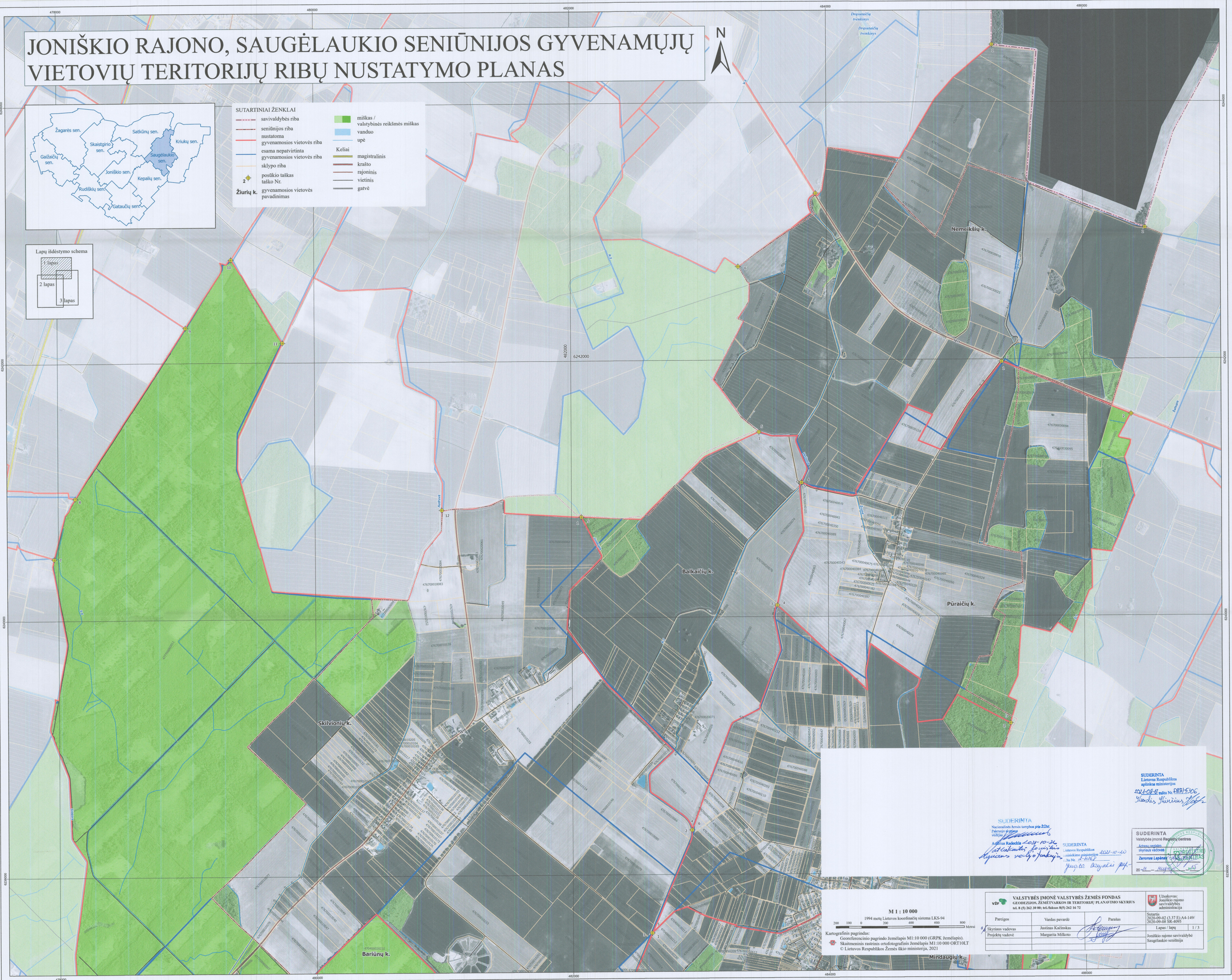

- SUTARTINIAI ŽENKLAI**
- savivaldybės riba
 - seniūnijos riba
 - nustatoma gyvenamosios vietovės riba
 - esama nepatvirtinta gyvenamosios vietovės riba sklypo riba
 - + posūkio taškas taško Nr.
 - + Žiurių k. gyvenamosios vietovės pavadinimas
 - miškas / valstybinės reikšmės miškas
 - vanduo
 - upė
 - Keliai**
 - magistralinis
 - krašto
 - rajoninis
 - vietinis
 - gatvė

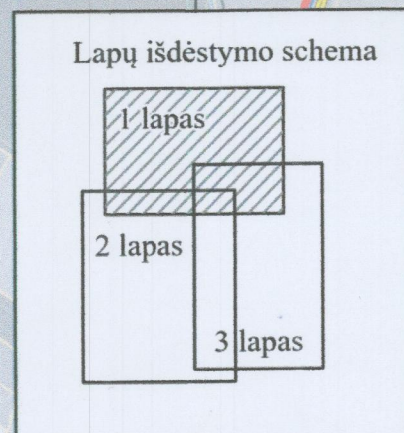

SUDERINTA
 Nacionalinė žemės tarnyba prie ŽŪM
 Pakeičiamasis žemėlapis
 vėlyvasis
 Adomas Radeckis 2021-10-20
 Kartografinis pagrindas: Geocentrinio pagrindo žemėlapis M1:10 000 (GRPK žemėlapis).
 Skaitmeninis raštinis ortofotografinis žemėlapis M1:10 000 ORT10LT
 © Lietuvos Respublikos Žemės ūkio ministerija, 2021

SUDERINTA
 Lietuvos Respublikos aplinkos ministerija
 2021-08-18 Nr. 48015306
 Vladas Štremėys

SUDERINTA
 Valstybės įmonė Registrų centras
 Adomas Radeckis 2021-10-20
 SUDERINTA
 Lietuvos Respublikos civilinės aviacijos departamentas prie LR Vyriausybės
 2021-10-20
 Jurgis B. Blynaitis

VALSTYBĖS ĮMONĖ VALSTYBĖS ŽEMĖS FONDAS
 GEODEZIJOS, ŽEMETVARKOS IR TERITORIJŲ PLANAVIMO SKYRIS
 tel. 8 (6) 262 38 00, tel. fakso 8 (6) 262 16 72

Partijos	Vardas pavardė	Paraišius
Sklytų vadovas	Justinas Kačinskas	
Projekto vadovė	Margarita Milkoto	

2020-09-02 (3.37 E) A4-149/
 2020-09-08 S16-4905

1/3

Joniškių rajono savivaldybės Saugėlaukio seniūnija