

JONIŠKIO RAJONO, JONIŠKIO SENIŪNIJOS GYVENAMŲJŲ VIETŲVIŲ TERITORIJŲ RIBŲ NUSTATYMO PLANAS

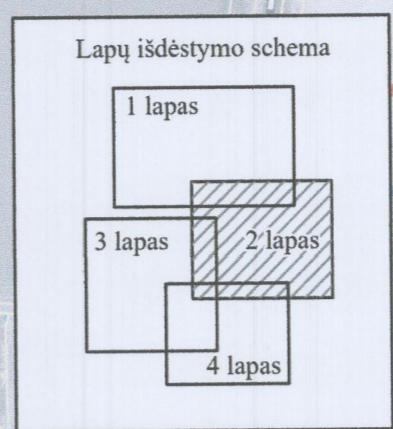

Joniškio miesto priskiriami ir išskiriamų teritorijų plotų eksplikacija

№	Plotas (ha)	Plotų paskirtis
1	0,301	
2	4,1	
3	0,113	
4	0,062	
5	0,229	
6	0,031	
7	0,094	
8	0,008	
9	0,397	
10	0,008	
11	4,130	
12	0,843	
13	0,514	
14	0,233	
15	0,06	
16	0,489	
17	0,095	
18	11,625	
19	0,903	
20	0,394	
21	0,087	
22	1,309	
23	18,968	
24	16,933	
25	0,029	
26	6,699	
27	2,205	
28	2,674	
29	10,115	
30	0,01	
31	10,001	
32	0,01	
33	0,005	
34	0,001	
35	0,007	
36	0,001	

Viso: 102,310 ha

896,70 ha eismo Joniškio miesto plotas
886,17 ha suprojektuotas Joniškio miesto plotas

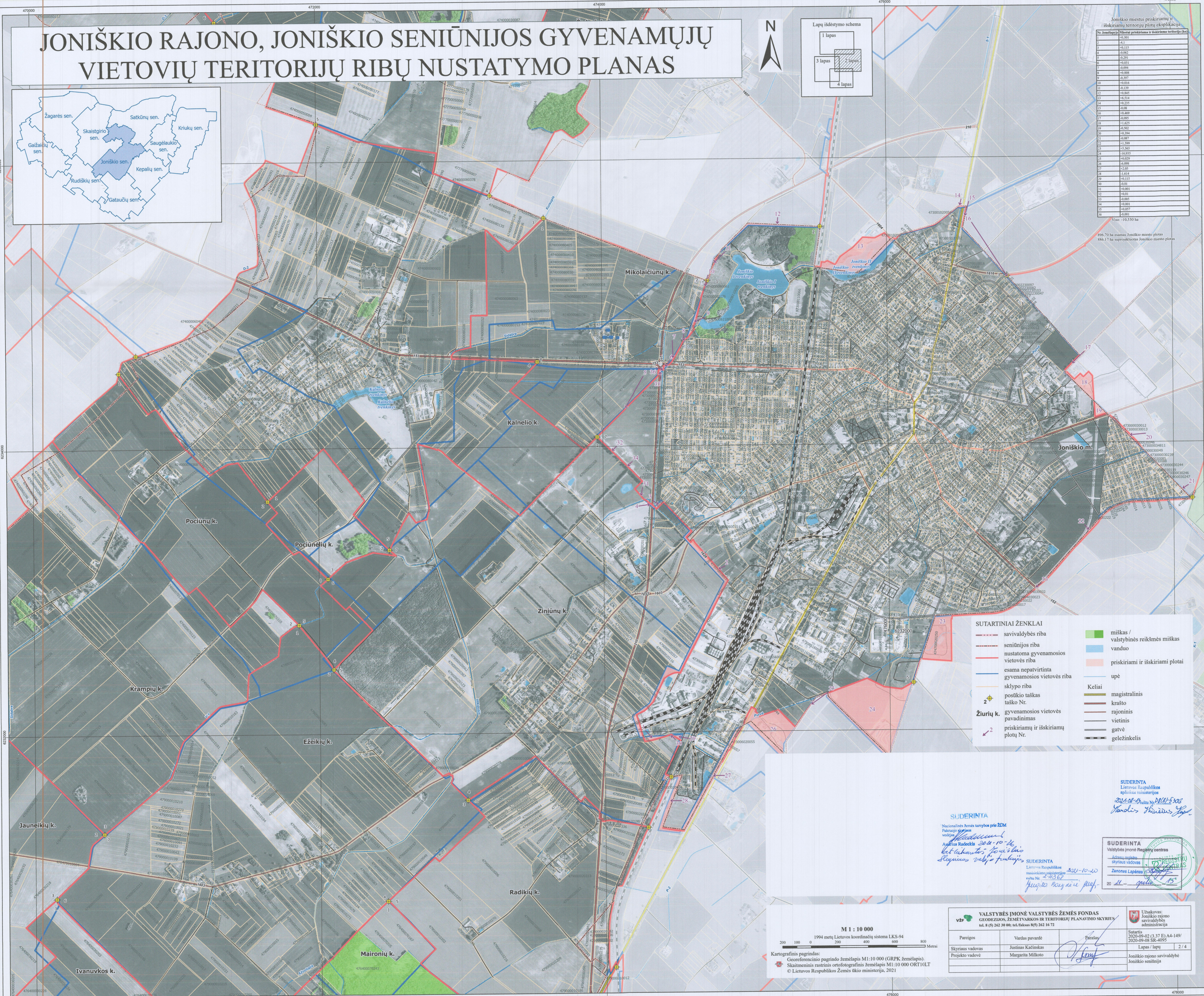

- SUTARTINIAI ŽENKLAI**
- savivaldybės riba
 - seniūnijos riba
 - nustatoma gyvenamosios vietovės riba
 - esama nepatvirtinta gyvenamosios vietovės riba
 - sklypo riba
 - postiko taškas
 - taško Nr.
 - Žiurių k. gyvenamosios vietovės pavadinimas
 - priskiriamų ir išskiriamų plotų Nr.
 - miškas / valstybinės reikšmės miškas
 - vanduo
 - priskiriami ir išskiriamieji plotai
 - upė
 - Keliai
 - magistralinis
 - krašto
 - rajoninis
 - vietinis
 - gatvė
 - geležinkelis

SUDERINTA

Nacionalinėje žemėtvarkos komisijoje
Pakviesti: *[Signature]*
Atstovai: *[Signature]*
Atstovai: *[Signature]*
Sąjūdių valdybų pirmininkai: *[Signature]*

SUDERINTA

Lietuvos Respublikos
aplinkybių inspektorius
[Signature]
Vanduo: *[Signature]*

SUDERINTA

Lietuvos Respublikos
savivaldybės administracijos
Atstovai: *[Signature]*
sklypų valdybos
Zemėnaudojimo planavimo skyriaus
2021 m. spalio 15 d.

M 1 : 10 000
1994 metų Lietuvos koordinatų sistema LKS-94
0 200 400 600 800 Metrai

Kartografinis pagrindas:
Georeferencinio pagrindo žemėlapis M1:10 000 (GRPK žemėlapis)
Skaitmeninis rastinis ortofotografinis žemėlapis M1:10 000 ORT1LT
© Lietuvos Respublikos Žemės ūkio ministerija, 2021

VALSTYBĖS ĮMONĖ VALSTYBĖS ŽEMĖS FONDAS GEODEZIJOS, ŽEMĖTVARKOS IR TERITORIJŲ PLANAVIMO SKYRIUS tel. 8 (5) 242 39 00; tel. faksas 8(5) 242 16 72		Užsakovas: Joniškio rajono savivaldybės administracija
Pareigos	Vardas pavardė	Parasas
Skiriamas vadovas	Justinas Kalėnas	<i>[Signature]</i>
Projekto vadovė	Margarita Mikolaitė	
Sutartis 2020-09-02 (3 E) A4-149/ 2020-09-08 S4-4995	Lapas / lapai	2 / 4
		Joniškio rajono savivaldybės Joniškio seniūnija