

# JONIŠKIO RAJONO, SAUGĖLAUKIO SENIŪNIJOS GYVENAMŲJŲ VIETŲVIŲ TERITORIJŲ RIBŲ NUSTATYMO PLANAS

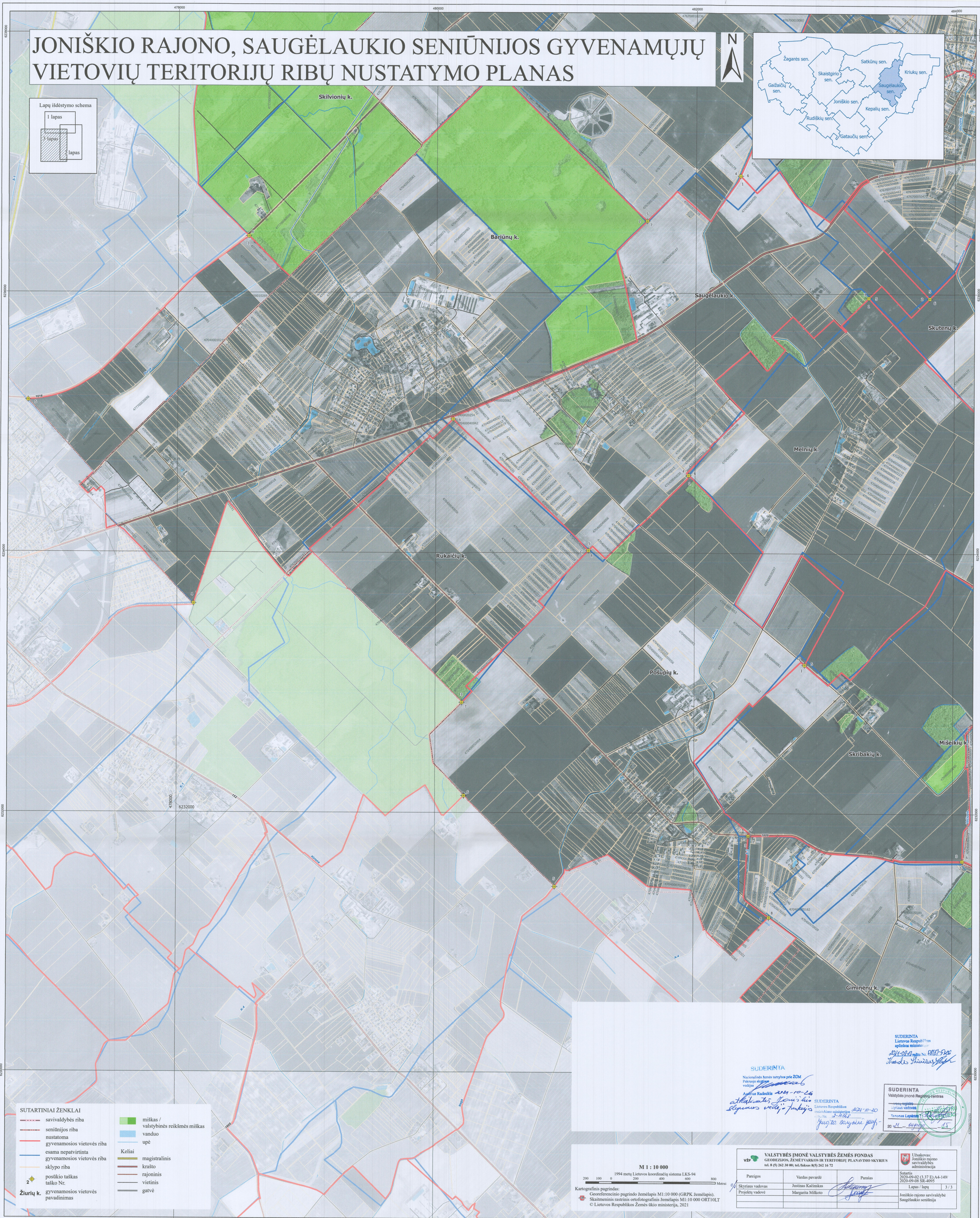
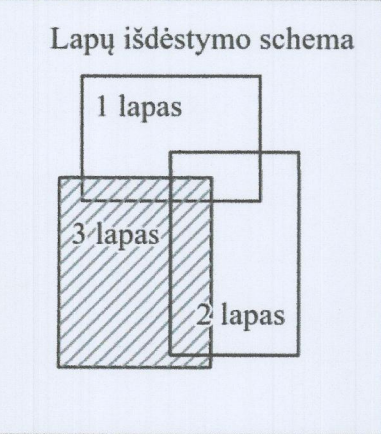

- SUTARTINIAI ŽENKLAI**
- savivaldybės riba
  - seniūnijos riba
  - nustatoma gyvenamosios vietovės riba
  - esama nepatvirtinta gyvenamosios vietovės riba
  - sklypo riba
  - + posūkio taškas
  - + taško Nr.
  - + Žiurių k. gyvenamosios vietovės pavadinimas
  - miškas / valstybinės reikšmės miškas
  - vanduo
  - upė
  - Keliai**
  - magistralinis
  - krašto
  - rajoninis
  - vietinis
  - gatvė

SUDERINTA  
Nacionalinė žemės tarnyba prie ŽDM  
Paviršiaus topografijos  
vadyba  
Aplinkos Rinkos 2021-10-26  
atliktas žemiškosios  
sigamios vietų žemėlapis

SUDERINTA  
Lietuvos Respublikos  
2021-10-20  
Jugita Baryšienė puf

SUDERINTA  
Valstybės žemės reikalų centras  
2021-10-20

SUDERINTA  
Lietuvos Respublikos  
aplinkos ministro  
2021-10-20  
Tomas Štikonas

M 1 : 10 000  
1994 metų Lietuvos koordinacijų sistema LKS-94  
200 100 0 200 400 600 800 Metrai

Kartografinis pagrindas:  
Geocentrinis pagrindo žemėlapis M1:10 000 (GRPK žemėlapis).  
Skaitmeninis rastinis ortofotografinis žemėlapis M1:10 000 ORTIOIT  
© Lietuvos Respublikos Žemės ūkio ministerija, 2021

|   |                   |  |                     |
|---|-------------------|--|---------------------|
| VALSTYBĖS ĮMONĖ VALSTYBĖS ŽEMĖS FONDAS  |                   | LŠskovas: Joniškio rajono savivaldybės administracija  |                     |
| GEODEZIJOS, ŽEMĖTARKOS IR TERITORIJŲ PLANAVIMO SKYRIUS<br>tel. 8 (5) 262 30 00; tel.faksas 8(5) 262 16 72 |                   | Sutartis 2020-09-02 (3,37 E) A4-149/2020-09-08 SR-4095 |                     |
| Pareigos  | Vardas pavardė    | Parnias  | Lapas / lapai 3 / 3 |
| Sklypų vadovė   | Jūratė Kalėskaitė | Projektų vadovė  | Margarita Mikšaitė  |
|   |                   | Joniškio rajono savivaldybės Saugėlaukis seniūnija     |                     |