

**MARIJAMPOLĖS, KAZLŲ RŪDOS IR KALVARIJOS SAVIVALDYBIŲ TERITORIJOSE
ESANČIŲ VALSTYBINĖS MIŠKŲ ŪKIO PASKIRTIES ŽEMĖS SKLYPŲ, STŪLOMŲ
PERDUOTI VĮ VALSTYBINIŲ MIŠKŲ URĖDIJAI
SĄRAŠAS**

2018 m. rugsėjo 20 d.

Eil. Nr.	Adresas	Kadastrinė vietovė	Žemės sklypo kadastro numeris	Žemės sklypo unikalus numeris	Sklypo plotas
Marijampolės savivaldybė					
1	Marijampolės sav., Liudvinavo sen., Užgirių k.	Liudvinavo	5152/0007:423	4400-4604-7542	1,0417
2	Marijampolės sav., Igliaukos sen., Varnupių k.	Daukšių	5124/0001:227	4400-3119-9856	2,8588
3	Marijampolės sav., Igliaukos sen., Varnupių k.	Daukšių	5124/0001:228	4400-3120-2227	5,0334
4	Marijampolės sav., Liudvinavo sen., Želsvos k.	Želsvos	5194/0003:481	4400-3120-6705	11,2590
5	Marijampolės sav., Sasnavos sen., Smalinyčios k.	Varnabūdės miško	5190/0005:106	4400-3120-5740	1,8155
6	Marijampolės sav., Sasnavos sen., Mačiuliškių k.	Varnabūdės miško	5190/0005:107	4400-3120-5762	1,1750
7	Marijampolės sav., Sasnavos sen., Smalinyčios k.	Varnabūdės miško	5190/0005:105	4400-3120-5708	0,6615
8	Marijampolės sav., Sasnavos sen., Smalinyčios k.	Varnabūdės miško	5190/0005:104	4400-3120-5662	2,0665
9	Marijampolės sav., Igliaukos sen., Mergašilio k.	Igliaukos	5132/0001:126	4400-2555-4283	4,2454
10	Marijampolės sav., Igliaukos sen., Mergašilio k.	Igliaukos	5132/0001:175	4400-2557-3035	1,2376
11	Marijampolės sav., Igliaukos sen., Mergašilio k.	Igliaukos	5132/0001:279	4400-2388-1412	0,7512
12	Marijampolės sav., Liudvinavo sen., Dalginės k.	Liudvinavo	5152/0006:251	4400-4889-5545	0,6297
Iš viso Marijampolės savivaldybėje					32,7753
Kazlų Rūdos savivaldybė					
13	Kazlų Rūdos sav., Kazlų Rūdos sen., Utalinos k.	Ažuolų Būdos	5107/0007:52	4400-4887-5710	1,6569
14	Kazlų Rūdos sav., Kazlų Rūdos sen., Utalinos k.	Ažuolų Būdos	5107/0007:53	4400-4887-8055	0,3623
Iš viso Kazlų Rūdos savivaldybėje					2,0192
Kalvarijos savivaldybė					
15	Kalvarijos sav., Kalvarijos sen., Patašinės k.	Jusevičių	5138/0008:264	4400-4608-7790	7,2371
16	Kalvarijos sav., Kalvarijos sen., Margų k.	Tarprubežių	5184/0001:192	4400-4608-4422	12,2452
17	Kalvarijos sav., Akmenynų sen., Pavyžupio k.	Akmenynų	5103/0002:124	4400-4603-7706	10,2419
18	Kalvarijos sav., Sangrūdos sen., Mockų k.	Mockų	5155/0001:225	4400-4604-2931	11,6915
19	Kalvarijos sav., Liubavo sen., Reketijos k.	Salaperaugio	5170/0002:413	4400-4506-6163	3,1974

20	Kalvarijos sav., Liubavo sen., Jurgiškių k.	Liubavo	5150/0001:84	4400-3122-1866	4,4546
21	Kalvarijos sav., Akmenynų sen., Aistiškių k.	Aistiškių	3901/0004:243	4400-3118-6979	2,6427
22	Kalvarijos sav., Akmenynų sen., Girkantų k.	Aistiškių	3901/0004:238	4400-3118-6913	15,3150
23	Kalvarijos sav., Akmenynų sen., Aistiškių k.	Aistiškių	3901/0004:252	4400-3118-7365	2,0138
24	Kalvarijos sav., Akmenynų sen., Aistiškių k.	Aistiškių	3901/0003:35	4400-3118-7421	3,5332
25	Kalvarijos sav., Akmenynų sen., Girkantų k.	Aistiškių	3901/0004:227	4400-3118-6782	3,5981
26	Kalvarijos sav., Akmenynų sen., Aistiškių k.	Aistiškių	3901/0001:52	4400-3118-6724	1,8058
27	Kalvarijos sav., Akmenynų sen., Aistiškių k.	Aistiškių	3901/0001:56	4400-3118-7487	2,3807
28	Kalvarijos sav., Akmenynų sen., Aistiškių k.	Aistiškių	3901/0003:20	4400-3118-7065	2,0832
29	Kalvarijos sav., Sangrūdės sen., Giluišių k.	Sangrūdės	5172/0003:194	4400-3118-4462	3,0203
30	Kalvarijos sav., Sangrūdės sen., Sangrūdės k.	Sangrūdės k	5172/0002:433	4400-3118-4551	1,8894
31	Kalvarijos sav., Sangrūdės sen., Sangrūdės k.	Sangrūdės	5172/0002:434	4400-3118-4640	18,3740
32	Kalvarijos sav., Sangrūdės sen., Gazdų k.	Sangrūdės	5172/0002:358	4400-3118-4642	15,2177
33	Kalvarijos sav., Sangrūdės sen., Gazdų k.	Sangrūdės	5172/0002:435	4400-3118-5249	4,7186
34	Kalvarijos sav., Sangrūdės sen., Trumpalių k.	Sangrūdės	5172/0003:195	4400-3118-5168	2,0309
35	Kalvarijos sav., Sangrūdės sen., Trumpalių k.	Sangrūdės	5172/0004:8	4400-3118-5592	7,7998
36	Kalvarijos sav., Sangrūdės sen., Berezninkų k.	Senosios Radiškės	5176/0002:269	4400-3119-9567	2,3960
37	Kalvarijos sav., Sangrūdės sen., Naujųjų Alksnėnų k.	Senosios Radiškės	5176/0001:59	4400-3119-9323	4,4342
38	Kalvarijos sav., Sangrūdės sen., Burokų k.	Senosios Radiškės	5176/0004:12	4400-3119-9601	7,4774
39	Kalvarijos sav., Sangrūdės sen., Naujųjų Alksnėnų k.	Senosios Radiškės	5176/0001:108	4400-3119-9456	4,2905
40	Kalvarijos sav., Liubavo sen., Liubavo k.	Liubavo	5150/0003:338	4400-3124-7231	4,5079
41	Kalvarijos sav., Liubavo sen., Skaisčių k.	Liubavo	5150/0003:336	4400-3122-2885	6,9454
42	Kalvarijos sav., Liubavo sen., Pagraužių k.	Liubavo	5150/0003:337	4400-3122-3117	3,8724
43	Kalvarijos sav., Liubavo sen., Jurgiškių k.	Liubavo	5150/0001:386	4400-3122-2241	0,9202
44	Kalvarijos sav., Liubavo sen., Pagraužių k.	Liubavo	5150/0001:391	4400-3122-2785	0,6155
45	Kalvarijos sav., Liubavo sen., Pagraužių k.	Liubavo	5150/0001:390	4400-3122-2620	5,1000
46	Kalvarijos sav., Liubavo sen., Beržynų k.	Liubavo	5150/0001:239	4400-3122-2041	2,9183

47	Kalvarijos sav., Liubavo sen., Jurgiškių k.	Liubavo	5150/0001:248	4400-3122-2109	3,7856
48	Kalvarijos sav., Liubavo sen., Žiogaičių k.	Liubavo	5170/0002:234	4400-3123-3857	1,1204
49	Kalvarijos sav., Liubavo sen., Jurgiškių k.	Liubavo	5150/0001:389	4400-3122-2541	3,8690
50	Kalvarijos sav., Liubavo sen., Jurgiškių k.	Liubavo	5150/0001:388	4400-3122-2409	15,9716
51	Kalvarijos sav., Liubavo sen., Jurgiškių k.	Liubavo	5150/0001:387	4400-3122-2312	4,3355
52	Kalvarijos sav., Liubavo sen., Liubavo k.	Liubavo	5150/0003:300	4400-3122-1588	2,9169
53	Kalvarijos sav., Kalvarijos sen., Jurgežerių k.	Trakiškių	5186/0005:356	4400-4076-0574	4,0803
54	Kalvarijos sav., Kalvarijos sen., Jurgežerių k.	Trakiškių	5186/0005:357	4400-4076-3899	0,8988
55	Kalvarijos sav., Kalvarijos sen., Trakiškių k.	Trakiškių	5186/0001:49	4400-3119-8591	4,8939
56	Kalvarijos sav., Kalvarijos sen., Jurgežerių k.	Trakiškių	5186/0005:345	4400-3119-8668	3,9104
57	Kalvarijos sav., Liubavo sen., Reketijos k.	Salaperaugio	5170/0003:21	4400-3123-3790	0,8503
58	Kalvarijos sav., Liubavo sen., Žiogaičių k.	Salaperaugio	5170/0002:399	4400-3123-3902	1,5686
59	Kalvarijos sav., Liubavo sen., Reketijos k.	Salaperaugio	5170/0002:194	4400-3123-2516	3,7936
60	Kalvarijos sav., Liubavo sen., Reketijos k.	Salaperaugio	5170/0002:85	4400-3123-2027	6,2691
61	Kalvarijos sav., Liubavo sen., Reketijos k.	Salaperaugio	5170/0002:216	4400-3123-3368	8,3170
62	Kalvarijos sav., Liubavo sen., Sabaliavo k.	Salaperaugio	5170/0002:135	4400-3123-2162	4,2631
63	Kalvarijos sav., Liubavo sen., Reketijos k.	Salaperaugio	5170/0002:154	4400-3123-2327	2,3503
64	Kalvarijos sav., Liubavo sen., Reketijos k.	Salaperaugio	5170/0002:86	4400-3124-9391	4,1768
65	Kalvarijos sav., Liubavo sen., Tribarčių k.	Salaperaugio	5170/0001:227	4400-3124-9480	7,7025
66	Kalvarijos sav., Liubavo sen., Aguonio k.	Salaperaugio	5170/0001:226	4400-3123-3213	5,1082
67	Kalvarijos sav., Liubavo sen., Aguonio k.	Salaperaugio	5170/0001:154	4400-3123-3068	2,0208
68	Kalvarijos sav., Sangrūdės sen., Šilėnų k.	Mockų	5155/0002:525	4400-3123-2952	1,3192
69	Kalvarijos sav., Akmenynų sen., Liepalotų k.	Aistiškių k. v.	3901/0001:78	4400-4872-0467	2,8280
70	Kalvarijos sav., Akmenynų sen., Krijobalių k.	Aistiškių k. v.	3901/0002:111	4400-4873-1560	3,6124
71	Kalvarijos sav., Akmenynų sen., Aistiškių k.	Aistiškių k. v.	3901/0003:21	4400-4872-2007	3,2106
72	Kalvarijos sav., Akmenynų sen., Aistiškių k.	Aistiškių k. v.	3901/0003:22	4400-4873-2276	1,6902
73	Kalvarijos sav., Liubavo sen., Makauskų k.	Liubavo k. v.	5150/0002:48	4400-4873-1582	11,1560

74	Kalvarijos sav., Liubavo sen., Aguonio k.	Salaperaugio k. v.	5170/0001:519	4400-4887-0722	0,9332
75	Kalvarijos sav., Liubavo sen., Aguonio k.	Salaperaugio k. v.	5170/0001:520	4400-4887-6760	2,3487
76	Kalvarijos sav., Liubavo sen., Reketijos k.	Salaperaugio k. v.	5170/0002:418	4400-4875-4645	6,8054
77	Kalvarijos sav., Liubavo sen., Reketijos k.	Salaperaugio k. v.	5170/0002:419	4400-4887-5285	1,4745
78	Kalvarijos sav., Liubavo sen., Reketijos k.	Salaperaugio k. v.	5170/0003:27	4400-4888-4595	9,3703
79	Kalvarijos sav., Liubavo sen., Reketijos k.	Salaperaugio k. v.	5170/0003:28	4400-4888-4632	1,5836
Iš viso Kalvarijos savivaldybėje					317,5035
Iš viso					352,298

Suderinta:

VI Valstybinių miškų urėdijos
Kazlų Rūdos regioninio padalinio vadovė
laikintai einanti Marijampolės regioninio
padalinio viršininkės pareigas



(parašas)

Rūta Varnagirienė

A.V.

Suderinta:

Nacionalinės žemės tarnybos prie Žemės ūkio
ministerijos Marijampolės, Kazlų Rūdos ir
Kalvarijos skyriaus vedėja

(parašas)

(vardas, pavardė)



NEKILNOJAMOJO TURTO REGISTRO CENTRINIO DUOMENŲ BANKO IŠRAŠAS

2014-11-13 15:58:23

1. Nekilnojamojo turto registre įregistruotas turtas:

Registro Nr.: 44/1749059
Registro tipas: Žemės sklypas
Sudarymo data: 2014-11-07

Kalvarijos sav. Akmenynų sen. Aistiškių k.
Registro tvarkytojas: Valstybės įmonės Registrų centro Marijampolės filialas

2. Nekilnojamieji daiktai:

2.1.

Žemės sklypas

Kalvarijos sav. Akmenynų sen. Aistiškių k.

Unikalus Nr.: 4400-3118-6724

Žemės sklypo kadastro numeris: 3901/0001:52 Aistiškių k.v.

Pagrindinė naudojimo paskirtis: Miškų ūkio

Naudojimo būdas: Ūkinių miškų sklypai

Žemės sklypo plotas: 1.8058 ha

Žemės ūkio naudmenų plotas viso: 0.9879 ha

iš jo: ariamos žemės plotas: 0.9879 ha

Miško žemės plotas: 0.7146 ha

Kitos žemės plotas: 0.1033 ha

Žemės ūkio naudmenų našumo balas: 21.0

Matavimų tipas: Žemės sklypas suformuotas atliekant kadastrinius matavimus

Indeksuota žemės sklypo vertė: 4534 Lt

Indeksuota žemės sklypo vertė be miško: 749 Lt

Indeksuota miško vertė: 3786 Lt

Indeksuota miško medynų vertė: 3250 Lt

Žemės sklypo vertė: 1480 Lt

Vidutinė rinkos vertė: 5460 Lt

Vidutinės rinkos vertės nustatymo data: 2013-11-21

Kadastro duomenų nustatymo data: 2013-11-21

3. Daikto priklausiniai iš kito registro: įrašų nėra

4. Nuosavybė:

4.1.

Nuosavybės teisė

Savininkas: LIETUVOS RESPUBLIKA, a.k. 111105555

Daiktas: žemės sklypas Nr. 4400-3118-6724, aprašytas p. 2.1.

Įregistravimo pagrindas: Nacionalinės žemės tarnybos teritorinio skyriaus vedėjo sprendimas, 2014-10-23, Nr. 20SK-(14.20.110.)-1135

Įrašas galioja: Nuo 2014-11-13

5. Valstybės ir savivaldybių žemės patikėjimo teisė:

5.1.

Valstybinės žemės patikėjimo teisė

Patikėtinis: Nacionalinė žemės tarnyba prie Žemės ūkio ministerijos, a.k. 188704927

Daiktas: žemės sklypas Nr. 4400-3118-6724, aprašytas p. 2.1.

Įregistravimo pagrindas: Nacionalinės žemės tarnybos teritorinio skyriaus vedėjo sprendimas, 2014-10-23, Nr. 20SK-(14.20.110.)-1135

Įrašas galioja: Nuo 2014-11-13

6. Kitos daiktinės teisės : įrašų nėra

7. Juridiniai faktai: įrašų nėra

8. Žymos: įrašų nėra

Kopija tikra

9. Specialiosios žemės ir miško naudojimo sąlygos:

9.1.

XXVI. Miško naudojimo apribojimai

Daiktas: žemės sklypas Nr. 4400-3118-6724, aprašytas p. 2.1.

Įregistravimo pagrindas: Nacionalinės žemės tarnybos teritorinio skyriaus vedėjo

sprendimas, 2014-10-23, Nr. 20SK-(14.20.110.)-1135
Plotas: 0.7146 ha
[rašas galioja: Nuo 2014-11-07

9.2.

II. Kelių apsaugos zonos
Daiktas: žemės sklypas Nr. 4400-3118-6724, aprašytas p. 2.1.
[registravimo pagrindas: Nacionalinės žemės tarnybos teritorinio skyriaus vedėjo
sprendimas, 2014-10-23, Nr. 20SK-(14.20.110.)-1135
Plotas: 0.1796 ha
[rašas galioja: Nuo 2014-11-07

10. Daikto registravimas ir kadastro žymos:

10.1.

Suformuotas naujas (daikto registravimas)
Daiktas: žemės sklypas Nr. 4400-3118-6724, aprašytas p. 2.1.
[registravimo pagrindas: Nacionalinės žemės tarnybos teritorinio skyriaus vedėjo
sprendimas, 2014-10-23, Nr. 20SK-(14.20.110.)-1135
[rašas galioja: Nuo 2014-11-07

10.2.

Kadastrinius matavimus atliko (kadastro žyma)
UAB "Narma", a.k. 302513346
Daiktas: žemės sklypas Nr. 4400-3118-6724, aprašytas p. 2.1.
[registravimo pagrindas: Kvalifikacijos pažymėjimas, 2011-06-16, Nr. 2M-M-1510
Nekilnojamojo daikto kadastro duomenų byla, 2013-11-21
[rašas galioja: Nuo 2014-11-07

11. Registro pastabos ir nuorodos: įrašų nėra

12. Kita informacija: įrašų nėra

13. Informacija apie duomenų sandoriui tikslinimą: įrašų nėra

2014-11-13 15:58:23

Dokumentą atspausdino:
Registratorė ekspertė



DALIA
MATULEVIČIENĖ

Kopija tikra

Marjampolės, Kazlų Rūdos
ir Kalvarijų rajonų
vyriausybės agentūra

Loreta Krupavičienė



Žemės sklypo išdėstymo schema

ŽEMĖS SKLYPO PLANAS M 1:1000

Sklypo plotas 18058 m²

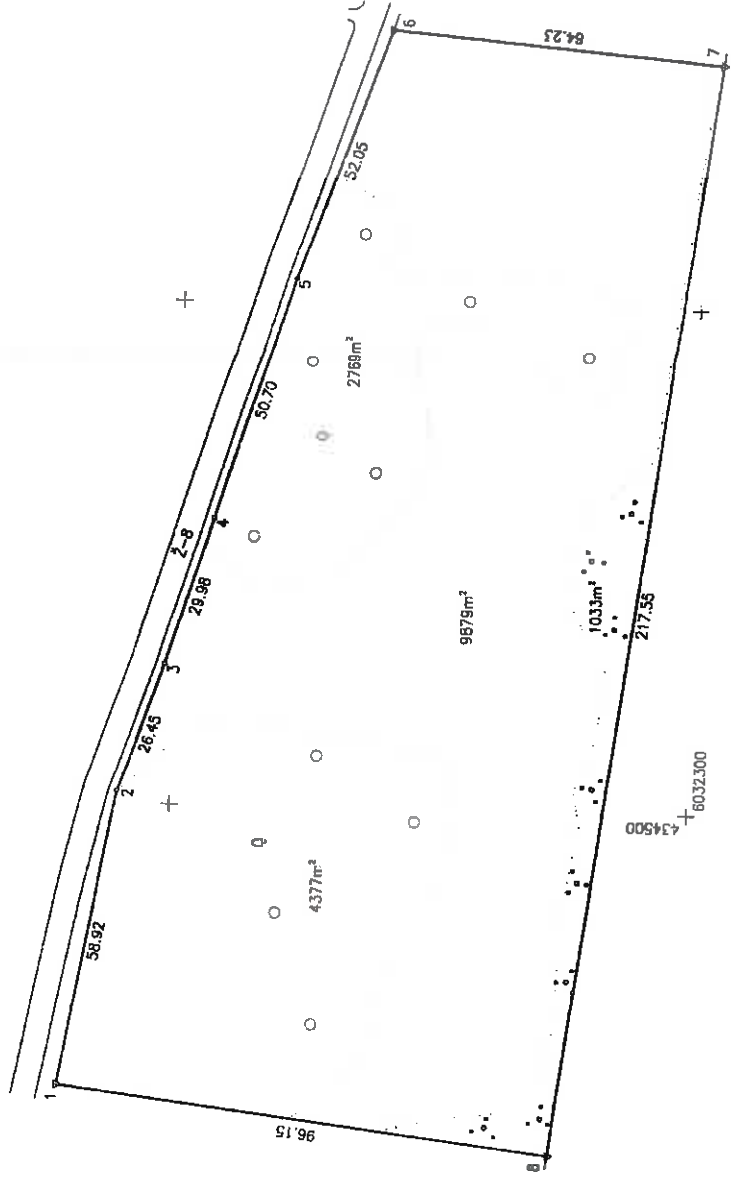

Kadastras:	vištvė	Ąstiškių	bičias	sklypas
	žemės sklypo kadastro Nr.:	3 9 0 1 1 0 0 0 1		5 2

Gėlav. namo Nr.	388
Kaimas (miestelis)	Ąstiškių
Seniūnija	Alksnyių
Miestas (rajonas)	Kelmė
Apskrėtis	Marijampolės

Greitmo žemės sklypo kadastro Nr.	Pastabas
1-2-3-4-5-6	8m kelias
6-7	3801/0001:974
7-8	3850/0004:2385
8-1	3920/0004:2394

Įrašymas į žemės sklypo kadastrą
2015-12-13

VI Marijampolės miškų urėdas
SUDERINTA
Kestutis Bietkus
Kristina Briaukaitė

Su patvirtintomis vietovėje žemės sklypo ribomis, aprašymu ir žemės sąvininkais (neudolose):
2014 m. gegulio 10 d.
VI MARIJAMPOLĖS MIŠKI URĖDAI 1/4 18141818

2015-12-13
Kestutis Bietkus
Kristina Briaukaitė

Patvirtino: 2015-12-13
Suderino: 2015-12-13

Kopija tikra
Marijampolės, Kestutis Bietkus
P. Kelmės rajono
Vyriausybės departamentas
Loreta Krupavičiūtė

Įrašymo kodas	30250346
Užrašas	Užrašas Nr. 10a. D-86308 Marijampolė
Tel.	(8-343) 56638
Pareigos	Pareigos
Viršininkas	Viršininkas
Andrius Kavaliauskas	Andrius Kavaliauskas
2013-11-04	2013-11-04

ŽEMĖS SKLYPO PLANAS M 1:1000

Sklypo plotas 18058 m²

Žemės sklypo kadastrų Nr. 3 9 0 1 0 0 0 1 1 1 1 1 1 1

KOORDINACIJŲ ŽINIARŠTIS

Koordinacijų sistema		LKS-94		Tiesio Nr.		Kodas		X	Y
Tiesio Nr.	Kodas	X	Y	Tiesio Nr.	Kodas	X	Y	X	Y
1	R	6032420.13	434444.41						
2	R	6032410.04	434502.46						
3	R	6032401.66	434527.55						
4	R	6032393.02	434556.26						
5	R	6032378.19	434604.75						
6	R	6032360.97	434653.87						
7	R	6032296.99	434648.28						
8	R	6032324.72	434432.50						

SKLYPO CENTRO KOORDINATĖS		Koordinatės X/Y	
Koordinacijų sistema		X=	6032354
Valstybinė LKS-1084		Y=	434537
Žiniosų šaltinis		2M-M-1510	2018-11-04
		(tada ir paraišius)	(data)

Ši raška iš Lietuvos Administracinių žemių paželdinimų kodeksu: 47 straipsniu. Pastovių žemėnaudos ribozoninių žemių skaitinimas arba gadinimas - užimama žemė nuo žemių šimtų penkiasdešimties iki penkių šimtų litų. 48 straipsniu. Gauderimo pagrindu punkto bei markežuose žemių suvalkimas arba gadinimas - užimama žemė nuo penkių šimtų iki vieno milijono litų.

Duomenys apie žemės naudojimo apribojimus

Et. Nr.	Kodas	Aprašymai	Žemės plotas, m ²
1	2	3	4
1	2	II. Kelių apsaugos zonos	1796
2	28	IV. Miško naudojimo apribojimai	7146

Et. Nr.	Kodas	SERVITUVAS	Plotas, m ²
		Servituto rūšis	



VALSTYBĖS ĮMONĖ REGISTRŲ CENTRAS
Vincu Kudirkos g. 18-3, LT-03105 Vilnius, tel. (5) 2688 262, faks. (5) 2688 311, el.p. info@registrucentras.lt

NEKILNOJAMOJO TURTO REGISTRO CENTRINIO DUOMENŲ BANKO IŠRAŠAS

2014-11-14 07:51:28

1. Nekilnojamojo turto registre įregistruotas turtas:

Registro Nr.: 44/1749070

Registro tipas: Žemės sklypas

Sudarymo data: 2014-11-07

Kalvarijos sav. Akmenynų sen. Aistiškių k.

Registro tvarkytojas: Valstybės įmonės Registrų centro Marijampolės filialas

2. Nekilnojamieji daiktai:

2.1.

Žemės sklypas

Kalvarijos sav. Akmenynų sen. Aistiškių k.

Unikalus Nr.: 4400-3118-7487

Žemės sklypo kadastro numeris: 3901/0001:56 Aistiškių k.v.

Pagrindinė naudojimo paskirtis: Miškų ūkio

Naudojimo būdas: Ūkinių miškų sklypai

Žemės sklypo plotas: 2.3807 ha

Žemės ūkio naudmenų plotas viso: 1.9644 ha

iš jo: ariamos žemės plotas: 1.9644 ha

Miško žemės plotas: 0.4163 ha

Žemės ūkio naudmenų našumo balas: 29.2

Matavimų tipas: Žemės sklypas suformuotas atliekant kadastrinius matavimus

Indeksuota žemės sklypo vertė: 3674 Lt

Indeksuota žemės sklypo vertė be miško: 1470 Lt

Indeksuota miško vertė: 2203 Lt

Indeksuota miško medynų vertė: 1891 Lt

Žemės sklypo vertė: 1508 Lt

Vidutinė rinkos vertė: 5720 Lt

Vidutinės rinkos vertės nustatymo data: 2013-11-20

Kadastro duomenų nustatymo data: 2013-09-16

3. Daikto priklausiniai iš kito registro: įrašų nėra

4. Nuosavybė:

4.1.

Nuosavybės teisė

Savininkas: LIETUVOS RESPUBLIKA, a.k. 111105555

Daiktas: žemės sklypas Nr. 4400-3118-7487, aprašytas p. 2.1.

Įregistravimo pagrindas: Nacionalinės žemės tarnybos teritorinio skyriaus vedėjo sprendimas, 2014-10-31, Nr. 20SK-(14.20.110.)-1180

Įrašas galioja: Nuo 2014-11-11

5. Valstybės ir savivaldybių žemės patikėjimo teisė:

5.1.

Valstybinės žemės patikėjimo teisė

Patikėtinis: Nacionalinė žemės tarnyba prie Žemės ūkio ministerijos, a.k. 188704927

Daiktas: žemės sklypas Nr. 4400-3118-7487, aprašytas p. 2.1.

Įregistravimo pagrindas: Nacionalinės žemės tarnybos teritorinio skyriaus vedėjo sprendimas, 2014-10-31, Nr. 20SK-(14.20.110.)-1180

Įrašas galioja: Nuo 2014-11-11

6. Kitos daiktinės teisės : įrašų nėra

7. Juridiniai faktai: įrašų nėra

8. Žymos: įrašų nėra

9. Specialiosios žemės ir miško naudojimo sąlygos:

9.1.

XXVI. Miško naudojimo apribojimai

Kopija tikra

Daiktas: žemės sklypas Nr. 4400-3118-7487, aprašytas p. 2.1.
[registravimo pagrindas: Nacionalinės žemės tarnybos teritorinio skyriaus vedėjo
sprendimas, 2014-10-31, Nr. 20SK-(14.20.110.)-1180
Plotas: 0.4163 ha
[rašas galioja: Nuo 2014-11-07

9.2.

II. Kelių apsaugos zonos

Daiktas: žemės sklypas Nr. 4400-3118-7487, aprašytas p. 2.1.
[registravimo pagrindas: Nacionalinės žemės tarnybos teritorinio skyriaus vedėjo
sprendimas, 2014-10-31, Nr. 20SK-(14.20.110.)-1180
Plotas: 0.1735 ha
[rašas galioja: Nuo 2014-11-07

10. Daikto registravimas ir kadastro žymos:

10.1.

Suformuotas naujas (daikto registravimas)

Daiktas: žemės sklypas Nr. 4400-3118-7487, aprašytas p. 2.1.
[registravimo pagrindas: Nacionalinės žemės tarnybos teritorinio skyriaus vedėjo
sprendimas, 2014-10-31, Nr. 20SK-(14.20.110.)-1180
[rašas galioja: Nuo 2014-11-07

10.2.

Kadastrinius matavimus atliko (kadastro žyma)

UAB "Narma", a.k. 302513346

Daiktas: žemės sklypas Nr. 4400-3118-7487, aprašytas p. 2.1.
[registravimo pagrindas: Kvalifikacijos pažymėjimas, 2011-06-16, Nr. 2M-M-1510
Nekilnojamojo daikto kadastro duomenų byla, 2013-09-16
[rašas galioja: Nuo 2014-11-07

11. Registro pastabos ir nuorodos: [rašų nėra

12. Kita informacija: [rašų nėra

13. Informacija apie duomenų sandoriui tikslinimą: [rašų nėra

2014-11-14 07:51:28

Dokumentą atspausdino: Vyresnioji
registratorė



REGINA
BITINIENĖ

Marjampolės, Kaziu Būdos
ir Kalvelių skyriaus
vyriausioji registratorė
Loreta Krupavičienė





VALSTYBĖS ĮMONĖ REGISTRŲ CENTRAS
Vincu Kudirkos g. 18-3, 03105 Vilnius, tel. (8 5) 2688 262, faks. (8 5) 2688 311, el.p. info@registrucentras.lt

NEKILNOJAMOJO TURTO REGISTRO CENTRINIO DUOMENŲ BANKO IŠRAŠAS

2017-12-19 08:09:11

1. Nekilnojamojo turto registre įregistruotas turtas:

Registro Nr.: 44/2196651
Registro tipas: Žemės sklypas
Sudarymo data: 2017-12-15
Kalvarijos sav., Akmenynų sen., Liepalotų k.
Registro tvarkytojas: Valstybės įmonės Registrų centro Marijampolės filialas

2. Nekilnojamieji daiktai:

2.1.

Žemės sklypas
Kalvarijos sav., Akmenynų sen., Liepalotų k.
Unikalus daikto numeris: 4400-4872-0467
Žemės sklypo kadastro numeris ir kadastro
vietovės pavadinimas: 3901/0001:78 Aistiškių k.v.
Daikto pagrindinė naudojimo paskirtis: Miškų ūkio
Žemės sklypo naudojimo būdas: Ūkinių miškų sklypai
Žemės sklypo plotas: 2.8280 ha
Žemės ūkio naudmenų plotas viso: 0.2964 ha
iš jo: ariamos žemės plotas: 0.2964 ha
Miško žemės plotas: 2.5316 ha
Nusausintos žemės plotas: 2.8280 ha
Žemės ūkio naudmenų našumo balas: 28,0
Matavimų tipas: Žemės sklypas suformuotas atliekant kadastrinius
matavimus
Indeksuota žemės sklypo vertė: 3354 Eur
Indeksuota žemės sklypo vertė be miško: 150 Eur
Indeksuota miško vertė: 3203 Eur
Indeksuota miško medynų vertė: 2616 Eur
Žemės sklypo vertė: 1006 Eur
Sklypo vertė be miško žemės ir medynų: 94 Eur
Miško žemės ir medynų vertė: 912 Eur
Miško medynų vertė: 545 Eur
Vidutinė rinkos vertė: 3450 Eur
Vidutinės rinkos vertės nustatymo data: 2016-09-14
Vidutinės rinkos vertės nustatymo būdas: Masinis vertinimas
Kadastro duomenų nustatymo data: 2016-09-14

3. Daikto priklausiniai iš kito registro: įrašų nėra

4. Nuosavybė:

4.1.

Nuosavybės teisė
Savininkas: LIETUVOS RESPUBLIKA, a.k. 111105555
Daiktas: žemės sklypas Nr. 4400-4872-0467, aprašytas p. 2.1.
Įregistravimo pagrindas: 2017-12-07 Nacionalinės žemės tarnybos teritorinio
skyriaus vedėjo sprendimas Nr. 20SK-1457-(14.20.110.)
Įrašas galioja: Nuo 2017-12-19

5. Valstybės ir savivaldybių žemės patikėjimo teisė:

5.1.

Valstybinės žemės patikėjimo teisė
Patikėtinis: Nacionalinė žemės tarnyba prie Žemės ūkio ministerijos,
a.k. 188704927
Daiktas: žemės sklypas Nr. 4400-4872-0467, aprašytas p. 2.1.
Įregistravimo pagrindas: 2017-12-07 Nacionalinės žemės tarnybos teritorinio
skyriaus vedėjo sprendimas Nr. 20SK-1457-(14.20.110.)
Įrašas galioja: Nuo 2017-12-19

6. Kitos daiktinės teisės : įrašų nėra

Kobija nikra

7. Juridiniai faktai: įrašų nėra

8. Žymos: įrašų nėra

9. Specialiosios žemės ir miško naudojimo sąlygos:

9.1. **XXIX. Paviršinio vandens telkinių pakrantės apsaugos juostos**
 Daiktas: žemės sklypas Nr. 4400-4872-0467, aprašytas p. 2.1.
 [registravimo pagrindas: 2017-12-07 Nacionalinės žemės tarnybos teritorinio skyriaus vedėjo sprendimas Nr. 20SK-1457-(14.20.110.)]
 Plotas: 1.7593 ha
 [rašas galioja: Nuo 2017-12-15]

9.2. **XXIX. Paviršinio vandens telkinių apsaugos zonos**
 Daiktas: žemės sklypas Nr. 4400-4872-0467, aprašytas p. 2.1.
 [registravimo pagrindas: 2017-12-07 Nacionalinės žemės tarnybos teritorinio skyriaus vedėjo sprendimas Nr. 20SK-1457-(14.20.110.)]
 Plotas: 2.7596 ha
 [rašas galioja: Nuo 2017-12-15]

9.3. **XXVI. Miško naudojimo apribojimai**
 Daiktas: žemės sklypas Nr. 4400-4872-0467, aprašytas p. 2.1.
 [registravimo pagrindas: 2017-12-07 Nacionalinės žemės tarnybos teritorinio skyriaus vedėjo sprendimas Nr. 20SK-1457-(14.20.110.)]
 Plotas: 2.5316 ha
 [rašas galioja: Nuo 2017-12-15]

9.4. **XXI. Žemės sklypai, kuriuose įrengtos valstybei priklausančios melioracijos sistemos bei įrenginiai**
 Daiktas: žemės sklypas Nr. 4400-4872-0467, aprašytas p. 2.1.
 [registravimo pagrindas: 2017-12-07 Nacionalinės žemės tarnybos teritorinio skyriaus vedėjo sprendimas Nr. 20SK-1457-(14.20.110.)]
 Plotas: 2.828 ha
 [rašas galioja: Nuo 2017-12-15]

10. Daikto registravimas ir kadastro žymos:

10.1. **Suformuotas naujas (daikto registravimas)**
 Daiktas: žemės sklypas Nr. 4400-4872-0467, aprašytas p. 2.1.
 [registravimo pagrindas: 2017-12-07 Nacionalinės žemės tarnybos teritorinio skyriaus vedėjo sprendimas Nr. 20SK-1457-(14.20.110.)]
 [rašas galioja: Nuo 2017-12-15]

10.2. **Kadastrinius matavimus atliko (kadastro žyma)**
ANDRIUS KAVALIAUSKAS
 Daiktas: žemės sklypas Nr. 4400-4872-0467, aprašytas p. 2.1.
 [registravimo pagrindas: 2011-06-16 Kvalifikacijos pažymėjimas Nr. 2M-M-1510
 2016-09-14 Nekilnojamojo daikto kadastro duomenų byla]
 [rašas galioja: Nuo 2017-12-15]

11. Registro pastabos ir nuorodos: įrašų nėra

12. Kita informacija: įrašų nėra

13. Informacija apie duomenų sandoriui tikslinimą: įrašų nėra

2017-12-19 08:09:11

Dokumentą atspausdino Vyresnioji
 registratorė

LAIMUTĖ
 MOCKIENĖ

Manjampolės, Kazlų Rūdos
 ir Kalvarijos skyriaus
 vyresnioji specialistė
 Loreta Krupavičienė



ŽEMĖS SKLYPO PLANAS M 1:5000
Sklypo plotas 28280 m²

Žemės sklypo išdėstymo schema

LIEPALOTU K.

Užrašas	Plotas, kv. m	Plotas, kv. m	Plotas, kv. m
1-1	10,00	10,00	10,00
1-2	10,00	10,00	10,00
2-1	10,00	10,00	10,00
2-2	10,00	10,00	10,00
3-1	10,00	10,00	10,00
3-2	10,00	10,00	10,00
4-1	10,00	10,00	10,00
4-2	10,00	10,00	10,00
5-1	10,00	10,00	10,00
5-2	10,00	10,00	10,00
6-1	10,00	10,00	10,00
6-2	10,00	10,00	10,00
7-1	10,00	10,00	10,00
7-2	10,00	10,00	10,00
8-1	10,00	10,00	10,00
8-2	10,00	10,00	10,00
9-1	10,00	10,00	10,00
9-2	10,00	10,00	10,00
10-1	10,00	10,00	10,00
10-2	10,00	10,00	10,00
11-1	10,00	10,00	10,00
11-2	10,00	10,00	10,00
12-1	10,00	10,00	10,00
12-2	10,00	10,00	10,00
13-1	10,00	10,00	10,00
13-2	10,00	10,00	10,00
14-1	10,00	10,00	10,00
14-2	10,00	10,00	10,00
15-1	10,00	10,00	10,00
15-2	10,00	10,00	10,00
16-1	10,00	10,00	10,00
16-2	10,00	10,00	10,00
17-1	10,00	10,00	10,00
17-2	10,00	10,00	10,00
18-1	10,00	10,00	10,00
18-2	10,00	10,00	10,00
19-1	10,00	10,00	10,00
19-2	10,00	10,00	10,00
20-1	10,00	10,00	10,00
20-2	10,00	10,00	10,00
21-1	10,00	10,00	10,00
21-2	10,00	10,00	10,00
22-1	10,00	10,00	10,00
22-2	10,00	10,00	10,00
23-1	10,00	10,00	10,00
23-2	10,00	10,00	10,00
24-1	10,00	10,00	10,00
24-2	10,00	10,00	10,00
25-1	10,00	10,00	10,00
25-2	10,00	10,00	10,00
26-1	10,00	10,00	10,00
26-2	10,00	10,00	10,00
27-1	10,00	10,00	10,00
27-2	10,00	10,00	10,00
28-1	10,00	10,00	10,00
28-2	10,00	10,00	10,00
29-1	10,00	10,00	10,00
29-2	10,00	10,00	10,00
30-1	10,00	10,00	10,00
30-2	10,00	10,00	10,00
31-1	10,00	10,00	10,00
31-2	10,00	10,00	10,00
32-1	10,00	10,00	10,00
32-2	10,00	10,00	10,00
33-1	10,00	10,00	10,00
33-2	10,00	10,00	10,00
34-1	10,00	10,00	10,00
34-2	10,00	10,00	10,00
35-1	10,00	10,00	10,00
35-2	10,00	10,00	10,00
36-1	10,00	10,00	10,00
36-2	10,00	10,00	10,00
37-1	10,00	10,00	10,00
37-2	10,00	10,00	10,00
38-1	10,00	10,00	10,00
38-2	10,00	10,00	10,00
39-1	10,00	10,00	10,00
39-2	10,00	10,00	10,00
40-1	10,00	10,00	10,00
40-2	10,00	10,00	10,00
41-1	10,00	10,00	10,00
41-2	10,00	10,00	10,00
42-1	10,00	10,00	10,00
42-2	10,00	10,00	10,00
43-1	10,00	10,00	10,00
43-2	10,00	10,00	10,00
44-1	10,00	10,00	10,00
44-2	10,00	10,00	10,00
45-1	10,00	10,00	10,00
45-2	10,00	10,00	10,00
46-1	10,00	10,00	10,00
46-2	10,00	10,00	10,00
47-1	10,00	10,00	10,00
47-2	10,00	10,00	10,00
48-1	10,00	10,00	10,00
48-2	10,00	10,00	10,00
49-1	10,00	10,00	10,00
49-2	10,00	10,00	10,00
50-1	10,00	10,00	10,00
50-2	10,00	10,00	10,00
51-1	10,00	10,00	10,00
51-2	10,00	10,00	10,00
52-1	10,00	10,00	10,00
52-2	10,00	10,00	10,00
53-1	10,00	10,00	10,00
53-2	10,00	10,00	10,00
54-1	10,00	10,00	10,00
54-2	10,00	10,00	10,00
55-1	10,00	10,00	10,00
55-2	10,00	10,00	10,00
56-1	10,00	10,00	10,00
56-2	10,00	10,00	10,00
57-1	10,00	10,00	10,00
57-2	10,00	10,00	10,00
58-1	10,00	10,00	10,00
58-2	10,00	10,00	10,00
59-1	10,00	10,00	10,00
59-2	10,00	10,00	10,00
60-1	10,00	10,00	10,00
60-2	10,00	10,00	10,00
61-1	10,00	10,00	10,00
61-2	10,00	10,00	10,00
62-1	10,00	10,00	10,00
62-2	10,00	10,00	10,00
63-1	10,00	10,00	10,00
63-2	10,00	10,00	10,00
64-1	10,00	10,00	10,00
64-2	10,00	10,00	10,00
65-1	10,00	10,00	10,00
65-2	10,00	10,00	10,00
66-1	10,00	10,00	10,00
66-2	10,00	10,00	10,00
67-1	10,00	10,00	10,00
67-2	10,00	10,00	10,00
68-1	10,00	10,00	10,00
68-2	10,00	10,00	10,00
69-1	10,00	10,00	10,00
69-2	10,00	10,00	10,00
70-1	10,00	10,00	10,00
70-2	10,00	10,00	10,00
71-1	10,00	10,00	10,00
71-2	10,00	10,00	10,00
72-1	10,00	10,00	10,00
72-2	10,00	10,00	10,00
73-1	10,00	10,00	10,00
73-2	10,00	10,00	10,00
74-1	10,00	10,00	10,00
74-2	10,00	10,00	10,00
75-1	10,00	10,00	10,00
75-2	10,00	10,00	10,00
76-1	10,00	10,00	10,00
76-2	10,00	10,00	10,00
77-1	10,00	10,00	10,00
77-2	10,00	10,00	10,00
78-1	10,00	10,00	10,00
78-2	10,00	10,00	10,00
79-1	10,00	10,00	10,00
79-2	10,00	10,00	10,00
80-1	10,00	10,00	10,00
80-2	10,00	10,00	10,00
81-1	10,00	10,00	10,00
81-2	10,00	10,00	10,00
82-1	10,00	10,00	10,00
82-2	10,00	10,00	10,00
83-1	10,00	10,00	10,00
83-2	10,00	10,00	10,00
84-1	10,00	10,00	10,00
84-2	10,00	10,00	10,00
85-1	10,00	10,00	10,00
85-2	10,00	10,00	10,00
86-1	10,00	10,00	10,00
86-2	10,00	10,00	10,00
87-1	10,00	10,00	10,00
87-2	10,00	10,00	10,00
88-1	10,00	10,00	10,00
88-2	10,00	10,00	10,00
89-1	10,00	10,00	10,00
89-2	10,00	10,00	10,00
90-1	10,00	10,00	10,00
90-2	10,00	10,00	10,00
91-1	10,00	10,00	10,00
91-2	10,00	10,00	10,00
92-1	10,00	10,00	10,00
92-2	10,00	10,00	10,00
93-1	10,00	10,00	10,00
93-2	10,00	10,00	10,00
94-1	10,00	10,00	10,00
94-2	10,00	10,00	10,00
95-1	10,00	10,00	10,00
95-2	10,00	10,00	10,00
96-1	10,00	10,00	10,00
96-2	10,00	10,00	10,00
97-1	10,00	10,00	10,00
97-2	10,00	10,00	10,00
98-1	10,00	10,00	10,00
98-2	10,00	10,00	10,00
99-1	10,00	10,00	10,00
99-2	10,00	10,00	10,00
100-1	10,00	10,00	10,00
100-2	10,00	10,00	10,00

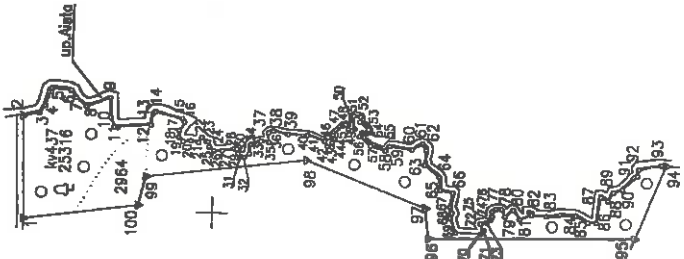

437500 16034500

Kadastras	Vietovė	Amalitių	bičas	sklypas
	Žemės sklypo kadastras Nr.	3 8 0 1	0 0 0 1	7 3
Galvė, žemės Nr.	Proj. Nr. 385-2			
Kaimas (miestelis)	Liėpalotų			
Senūnija	Almenynų			
Miestas (rajonas)	Kalvarijus			
Apkritis	Marijampolis			
Gretimybė	Gretimo žemės sklypo kadastras Nr.			
1-2				Pastabas
2-04				6m kelias
04-05	3801/0001:03			up. Aivola
95-100-1	3801/0001:0015			

SKLYPO ŽEMĖS PLANAS
LIJAPALOTŲ K. MARJAMPOLIS
2004 m.

Šis patvirtinamas vietovės žemės sklypo ribomis aprašytas ... 2018 m.
... g. ... m. ... d. žemės sklypo patvirtinimo-parašymo akta, ir nustatytą plotą subtaiso
žemės savininkas (naudotojas).
LIETUVOS RESPUBLIKA

Regioninės žemės tarnybos, Lietuvos Respublikos ūkio ministerijos
Marijampolis, Kašų Rinkos, 10, LT-66306 Marijampolis

Patlėrinė: SUDERINŲK (Pareigų pavadinimas) (Pavardė)
Kopija tikra (Naudos ir pavardė)
Pareigų pavadinimas: (Pavardė)
Pareigų pavadinimas: (Pavardė)

Norma
Pareigų Pavardė: ...
Direktorius: ...
Išduodantis: ...

2018-06-26
2018-06-26

Liėpalotų k. žemės sklypo kadastras Nr. 3801/0001:03
Liėpalotų k. žemės sklypo kadastras Nr. 3801/0001:0015

Liėpalotų k. žemės sklypo kadastras Nr. 3801/0001:03
Liėpalotų k. žemės sklypo kadastras Nr. 3801/0001:0015

Liėpalotų k. žemės sklypo kadastras Nr. 3801/0001:03
Liėpalotų k. žemės sklypo kadastras Nr. 3801/0001:0015

ŽEMĖS SKLYPO PLANAS M 1:5000

Sklypo plotas 28280 m²

Žemės sklypo kadastro Nr. 319010100101

KOORDINACIJŲ ŽINIARAŠTIS

Koordinacijų sistema **LKS-94**

Taško Nr.	Koordinacijų sistema		Taško Nr.	Kodas	X		Y		Taško Nr.	Kodas	X		Y	
	Kodas	X			Y	X	Y	X			Y			
1	R	6034682.84	39	R	6034428.95	437078.35								
2	R	6034686.33	40	R	6034410.14	437078.34								
3	R	6034689.98	41	R	6034593.49	437072.67								
4	R	6034684.61	42	R	6034390.72	437087.50								
5	R	6034658.54	43	R	6034386.19	437068.93								
6	R	6034840.16	44	R	6034386.20	437071.29								
7	R	6034655.24	45	R	6034384.01	437075.19								
8	R	6034624.86	46	R	6034385.40	437076.90								
9	R	6034601.84	47	R	6034375.68	437088.49								
10	R	6034601.16	48	R	6034373.68	437089.22								
11	R	6034587.10	49	R	6034371.21	437085.52								
12	R	6034582.15	50	R	6034364.79	437087.91								
13	R	6034559.41	51	R	6034365.80	437087.13								
14	R	6034557.25	52	R	6034359.68	437082.38								
15	R	6034531.24	53	R	6034351.57	437084.79								
16	R	6034529.26	54	R	6034357.76	437081.87								
17	R	6034534.23	55	R	6034360.22	437078.29								
18	R	6034534.58	56	R	6034355.03	437068.13								
19	R	6034530.24	57	R	6034349.38	437064.78								
20	R	6034522.85	58	R	6034330.88	437069.19								
21	R	6034515.36	59	R	6034309.14	437068.31								
22	R	6034512.21	60	R	6034299.15	437072.88								
23	R	6034508.29	61	R	6034295.50	437066.40								
24	R	6034505.67	62	R	6034288.87	437052.07								
25	R	6034504.72	63	R	6034281.87	437040.58								
26	R	6034500.23	64	R	6034280.52	437027.38								
27	R	6034492.20	65	R	6034280.66	437025.37								
28	R	6034490.62	66	R	6034286.50	437011.17								
29	R	6034478.03	67	R	6034270.30	437000.54								
30	R	6034474.42	68	R	6034285.09	436985.66								
31	R	6034471.00	69	R	6034240.37	436989.32								
32	R	6034465.78	70	R	6034237.52	436995.84								
33	R	6034464.77	71	R	6034240.54	436997.31								
34	R	6034455.17	72	R	6034230.95	436989.83								
35	R	6034447.32	73	R	6034229.74	437003.28								
36	R	6034447.88	74	R	6034229.82	437007.70								
37	R	6034443.47	75	R	6034228.82	437010.26								
38	R	6034443.47	77	R	6034228.11	437010.26								

SKLYPO CENTRO KOORDINATĖS

Koordinatės X/Y
X=6034454.2
Y=437041.59

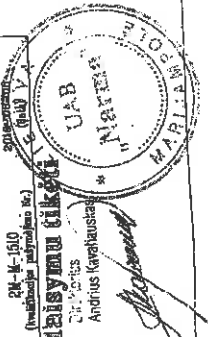

Žiniaraščių sudarė: *[Signature]*
 Andrius Kravčiūnas (vadovėlis)
 UAB "Lietuvos žemės registro tarnyba"
 Andrius Kravčiūnas
 2014-11-10

Atkreipti dėmesį: šis žemės sklypo planas yra parengtas naudojant automatizuotą žemės matavimo sistemą. Planavimas atliktas naudojant kompiuterinę programą. Planavimas atliktas naudojant kompiuterinę programą. Planavimas atliktas naudojant kompiuterinę programą.

Duomenys apie žemės naudojimo apribojimus		Žemės plotas, m ²
Apribojimai	Kodas	
1	2	4
1	21	28280
2	26	28316
3	63	27586
4	84	17583

SERVIJTŪNAS		Plotas, m ²
eil. Nr.	Kodas	
	Servitūto rūšis	



VALSTYBĖS ĮMONĖ REGISTRŲ CENTRAS
 Vinco Kudirkos g. 18-3, 03105 Vilnius, tel. (8 5) 2688 262, faks. (8 5) 2688 311, el.p. info@registrucentras.lt

NEKILNOJAMOJO TURTO REGISTRO CENTRINIO DUOMENŲ BANKO IŠRAŠAS

2017-12-21 10:33:54

1. Nekilnojamojo turto registre įregistruotas turtas:

Registro Nr.: 44/2196714

Registro tipas: Žemės sklypas

Sudarymo data: 2017-12-18

Kalvarijos sav., Akmenynų sen., Krijobalių k.

Registro tvarkytojas: Valstybės įmonės Registrų centro Marijampolės filialas

2. Nekilnojamieji daiktai:

2.1.

Žemės sklypas

Kalvarijos sav., Akmenynų sen., Krijobalių k.

Unikalus daikto numeris: 4400-4873-1560

Žemės sklypo kadastro numeris ir kadastro

vietovės pavadinimas: 3901/0002:111 Aistiškių k.v.

Daikto pagrindinė naudojimo paskirtis: Miškų ūkio

Žemės sklypo naudojimo būdas: Ūkinių miškų sklypai

Žemės sklypo plotas: 3.6124 ha

Žemės ūkio naudmenų plotas viso: 0.1570 ha

iš jo: ariamos žemės plotas: 0.1570 ha

Miško žemės plotas: 3.4554 ha

Žemės ūkio naudmenų našumo balas: 28.0

Matavimų tipas: Žemės sklypas suformuotas atliekant kadastrinius matavimus

Indeksuota žemės sklypo vertė: 4453 Eur

Indeksuota žemės sklypo vertė be miško: 80 Eur

Indeksuota miško vertė: 4373 Eur

Indeksuota miško medynų vertė: 3571 Eur

Žemės sklypo vertė: 1295 Eur

Sklypo vertė be miško žemės ir medynų: 50 Eur

Miško žemės ir medynų vertė: 1245 Eur

Miško medynų vertė: 744 Eur

Vidutinė rinkos vertė: 4900 Eur

Vidutinės rinkos vertės nustatymo data: 2017-11-27

Vidutinės rinkos vertės nustatymo būdas: Masinis vertinimas

Kadastro duomenų nustatymo data: 2016-09-16

3. Daikto priklausiniai iš kito registro: įrašų nėra

4. Nuosavybė:

4.1.

Nuosavybės teisė

Savininkas: LIETUVOS RESPUBLIKA, a.k. 111105555

Daiktas: žemės sklypas Nr. 4400-4873-1560, aprašytas p. 2.1.

Įregistravimo pagrindas: 2017-12-07 Nacionalinės žemės tarnybos teritorinio skyriaus vedėjo sprendimas Nr. 20SK-1462-(14.20.110.)

Įrašas galioja: Nuo 2017-12-21

5. Valstybės ir savivaldybių žemės patikėjimo teisė:

5.1.

Valstybinės žemės patikėjimo teisė

Patikėtinis: Nacionalinė žemės tarnyba prie Žemės ūkio ministerijos, a.k. 188704927

Daiktas: žemės sklypas Nr. 4400-4873-1560, aprašytas p. 2.1.

Įregistravimo pagrindas: 2017-12-07 Nacionalinės žemės tarnybos teritorinio

skyriaus vedėjo sprendimas Nr. 20SK-1462-(14.20.110.)

Įrašas galioja: Nuo 2017-12-21

6. Kitos daiktinės teisės : įrašų nėra

7. Juridiniai faktai: įrašų nėra

Kopija tikra

8. Žymos: įrašų nėra

9. Specialiosios žemės ir miško naudojimo sąlygos:

- 9.1. **XXIX. Paviršinio vandens telkinių pakrantės apsaugos juostos**
 Daiktas: žemės sklypas Nr. 4400-4873-1560, aprašytas p. 2.1.
 Įregistravimo pagrindas: 2017-12-07 Nacionalinės žemės tarnybos teritorinio skyriaus vedėjo sprendimas Nr. 20SK-1462-(14.20.110.)
 Plotas: 1.4103 ha
 Įrašas galioja: Nuo 2017-12-18
- 9.2. **XXIX. Paviršinio vandens telkinių apsaugos zonos**
 Daiktas: žemės sklypas Nr. 4400-4873-1560, aprašytas p. 2.1.
 Įregistravimo pagrindas: 2017-12-07 Nacionalinės žemės tarnybos teritorinio skyriaus vedėjo sprendimas Nr. 20SK-1462-(14.20.110.)
 Plotas: 3.3243 ha
 Įrašas galioja: Nuo 2017-12-18
- 9.3. **XXVI. Miško naudojimo apribojimai**
 Daiktas: žemės sklypas Nr. 4400-4873-1560, aprašytas p. 2.1.
 Įregistravimo pagrindas: 2017-12-07 Nacionalinės žemės tarnybos teritorinio skyriaus vedėjo sprendimas Nr. 20SK-1462-(14.20.110.)
 Plotas: 3.4554 ha
 Įrašas galioja: Nuo 2017-12-18

10. Daikto registravimas ir kadastro žymos:

- 10.1. **Suformuotas naujas (daikto registravimas)**
 Daiktas: žemės sklypas Nr. 4400-4873-1560, aprašytas p. 2.1.
 Įregistravimo pagrindas: 2017-12-07 Nacionalinės žemės tarnybos teritorinio skyriaus vedėjo sprendimas Nr. 20SK-1462-(14.20.110.)
 Įrašas galioja: Nuo 2017-12-18
- 10.2. **Kadastrinius matavimus atliko (kadastro žyma)**
ANDRIUS KAVALIAUSKAS
 Daiktas: žemės sklypas Nr. 4400-4873-1560, aprašytas p. 2.1.
 Įregistravimo pagrindas: 2011-06-16 Kvalifikacijos pažymėjimas Nr. 2M-M-1510
 2016-09-16 Nekilnojamojo daikto kadastro duomenų byla
 Įrašas galioja: Nuo 2017-12-18

11. Registro pastabos ir nuorodos: įrašų nėra

12. Kita informacija: įrašų nėra

13. Informacija apie duomenų sandoriui tikslinimą: įrašų nėra

Dokumentą atspausdino Vedėja

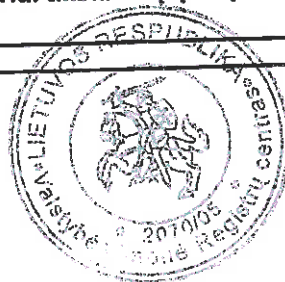

VILIJA PILIPONIENĖ

[Handwritten signature]

2017-12-21 10:33:54

Marjampolės, Kazlų Rūdos
 ir Kalvarijos skyriada
 vyriausioji specialistė
[Handwritten signature]
 Loreda Kupavičienė



ŽEMĖS SKLYPO PLANAS M 1:2000

Sklypo plotas 36124 m²

Žemės sklypo kadastro Nr. 3 9 0 1 0 1 0 0 1 0 2

KOORDINACIŲ ŽINIARAŠTIS

Koordinacių sistema LKS-94		Koordinatės X/Y	
Pašto Nr.	Kodas	X	Y
1	R	6034563.80	437106.13
2	R	6034565.21	437141.65
3	R	6034411.35	437133.76
4	R	6034341.74	437116.41
5	R	6034279.62	437106.62
6	R	6034244.73	437128.75
7	R	6034190.33	437122.13
8	R	6034174.35	437171.70
9	R	6034080.55	437180.58
10	R	6034086.27	437091.52
11	R	6034091.38	437061.59
12	R	6034088.97	437055.44
13	R	6034089.52	437049.98
14	R	6034110.64	437059.10
15	R	6034130.92	437092.70
16	R	6034135.04	437014.90
17	R	6034140.32	437012.38
18	R	6034149.28	437014.63
19	R	6034184.98	437012.98
20	R	6034192.12	437018.98
21	R	6034201.84	437015.90
22	R	6034211.89	437017.80
23	R	6034215.42	437016.02
24	R	6034228.38	437016.97
25	R	6034234.36	437015.04
26	R	6034239.44	437004.80
27	R	6034246.63	437001.66
28	R	6034248.79	436994.39
29	R	6034259.07	436995.31
30	R	6034261.59	437011.91
31	R	6034261.02	437023.27
32	R	6034265.95	437029.88
33	R	6034272.59	437033.53
34	R	6034273.93	437034.88
35	R	6034276.19	437041.95
36	R	6034278.04	437045.85
37	R	6034288.04	437056.02
38	R	6034288.36	437058.77

SKLYPO CENTRO KOORDINATĖS

Koordinatės X/Y
X=6034267
Y=437092

Koordinacių sistema
LKS-1994

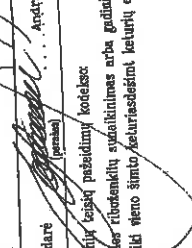
Žiniaraščių sudarė

(parašas)

2016-07-04
(data)

Duomenys apie žemės naudojimo apribojimus

eil. Nr.	Kodas	Aprašymai	Žemės plotas, m ²
1	2		4
1	28	XXV. Miško naudojimo apribojimai.	34554
2	63	XXIX. Paviršinio vandens telkinių apsaugos zonos	38243
3	84	XXIX. Paviršinio vandens telkinių patrinatės apsaugos juostos	14103

eil. Nr.	Kodas	Servitutas	Plotas, m ²
		SERVITUTAS	
		Servituto rūšis	

Įtraukta iš Lietuvos Administracinių Veiksų Priešdėmų kodekso
 47 straipsnio. Pastovių žemėsnaudojimo ribotumėlių sąrašas arba gubūtinimas - užtraukti baudą
 nuo sąlyginės didesnių iki vieno šimto keturiasdešimt keturių eurų.



NEKILNOJAMOJO TURTO REGISTRO CENTRINIO DUOMENŲ BANKO IŠRAŠAS

2014-11-13 15:53:35

1. Nekilnojamojo turto registre įregistruotas turtas:

Registro Nr.: 44/1749065
Registro tipas: Žemės sklypas
Sudarymo data: 2014-11-07
Kalvarijos sav. Akmenynų sen. Aistiškių k.
Registro tvarkytojas: Valstybės įmonės Registrų centro Marijampolės filialas

2. Nekilnojamieji daiktai:

2.1. Žemės sklypas
Kalvarijos sav. Akmenynų sen. Aistiškių k.
Unikalus Nr.: 4400-3118-7065
Žemės sklypo kadastro numeris: 3901/0003:20 Aistiškių k.v.
Pagrindinė naudojimo paskirtis: Miškų ūkio
Naudojimo būdas: Ūkinių miškų sklypai
Žemės sklypo plotas: 2.0832 ha
Žemės ūkio naudmenų plotas viso: 2.0832 ha
iš jo: ariamos žemės plotas: 2.0832 ha
Žemės ūkio naudmenų našumo balas: 50.2
Matavimų tipas: Žemės sklypas suformuotas atliekant kadastrinius matavimus
Indeksuota žemės sklypo vertė: 6499 Lt
Žemės sklypo vertė: 4062 Lt
Vidutinė rinkos vertė: 4730 Lt
Vidutinės rinkos vertės nustatymo data: 2013-12-02
Kadastro duomenų nustatymo data: 2013-09-16

3. Daikto priklausiniai iš kito registro: įrašų nėra

4. Nuosavybė:

4.1. Nuosavybės teisė
Savininkas: LIETUVOS RESPUBLIKA, a.k. 111105555
Daiktas: žemės sklypas Nr. 4400-3118-7065, aprašytas p. 2.1.
[registravimo pagrindas: Nacionalinės žemės tarnybos teritorinio skyriaus vedėjo sprendimas, 2014-10-31, Nr. 20SK-(14.20.110.)-1174
[rašas galioja: Nuo 2014-11-13

5. Valstybės ir savivaldybių žemės patikėjimo teisė:

5.1. Valstybinės žemės patikėjimo teisė
Patikėtinis: Nacionalinė žemės tarnyba prie Žemės ūkio ministerijos, a.k. 188704927
Daiktas: žemės sklypas Nr. 4400-3118-7065, aprašytas p. 2.1.
[registravimo pagrindas: Nacionalinės žemės tarnybos teritorinio skyriaus vedėjo sprendimas, 2014-10-31, Nr. 20SK-(14.20.110.)-1174
[rašas galioja: Nuo 2014-11-13

6. Kitos daiktinės teisės : įrašų nėra

7. Juridiniai faktai: įrašų nėra

8. Žymos: įrašų nėra

9. Specialiosios žemės ir miško naudojimo sąlygos:

9.1. XXIX. Paviršinio vandens telkinių apsaugos zonos
Daiktas: žemės sklypas Nr. 4400-3118-7065, aprašytas p. 2.1.
[registravimo pagrindas: Nacionalinės žemės tarnybos teritorinio skyriaus vedėjo sprendimas, 2014-10-31, Nr. 20SK-(14.20.110.)-1174
Plotas: 1.0026 ha
[rašas galioja: Nuo 2014-11-07

9.2.

XXVI. Miško naudojimo apribojimai

Kopija tikra

Daiktas: žemės sklypas Nr. 4400-3118-7065, aprašytas p. 2.1.
Įregistravimo pagrindas: Nacionalinės žemės tarnybos teritorinio skyriaus vedėjo sprendimas, 2014-10-31, Nr. 20SK-(14.20.110.)-1174
Plotas: 2.0832 ha
Įrašas galioja: Nuo 2014-11-07

9.3.

XXI. Žemės sklypai, kuriuose įrengtos valstybei priklausančios melioracijos sistemos bei įrenginiai
Daiktas: žemės sklypas Nr. 4400-3118-7065, aprašytas p. 2.1.
Įregistravimo pagrindas: Nacionalinės žemės tarnybos teritorinio skyriaus vedėjo sprendimas, 2014-10-31, Nr. 20SK-(14.20.110.)-1174
Plotas: 2.0832 ha
Įrašas galioja: Nuo 2014-11-07

10. Daikto registravimas ir kadastro žymos:

10.1.

Suformuotas naujas (daikto registravimas)
Daiktas: žemės sklypas Nr. 4400-3118-7065, aprašytas p. 2.1.
Įregistravimo pagrindas: Nacionalinės žemės tarnybos teritorinio skyriaus vedėjo sprendimas, 2014-10-31, Nr. 20SK-(14.20.110.)-1174
Įrašas galioja: Nuo 2014-11-07

10.2.

Kadastrinius matavimus atliko (kadastro žyma)
UAB "Narma", a.k. 302513346
Daiktas: žemės sklypas Nr. 4400-3118-7065, aprašytas p. 2.1.
Įregistravimo pagrindas: Kvalifikacijos pažymėjimas, 2011-06-16, Nr. 2M-M-1510
Nekilnojamojo daikto kadastro duomenų byla, 2013-09-16
Įrašas galioja: Nuo 2014-11-07

11. Registro pastabos ir nuorodos: įrašų nėra

12. Kita informacija: įrašų nėra

13. Informacija apie duomenų sandoriui tikslinimą: įrašų nėra

2014-11-13 15:53:35

Dokumentą atspausdino:
Registratorė ekspertė

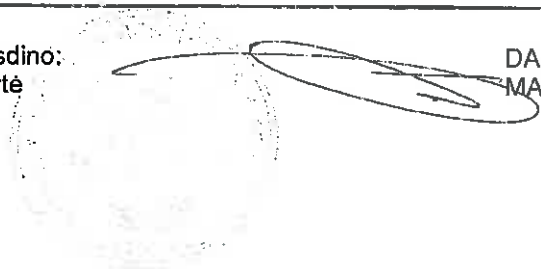

DALIA
MATULEVIČIENĖ

Kopija tikra

Marjampolės Kelių Rūdos
ir Kaimo Taryba
vnt. Nr. 2014-01-01

Loreta Krupavičiūtė



Žemės sklypo išdėstymo schema

ŽEMĖS SKLYPO PLANAS M 1:1000
 Sklypo plotas 20832 m²

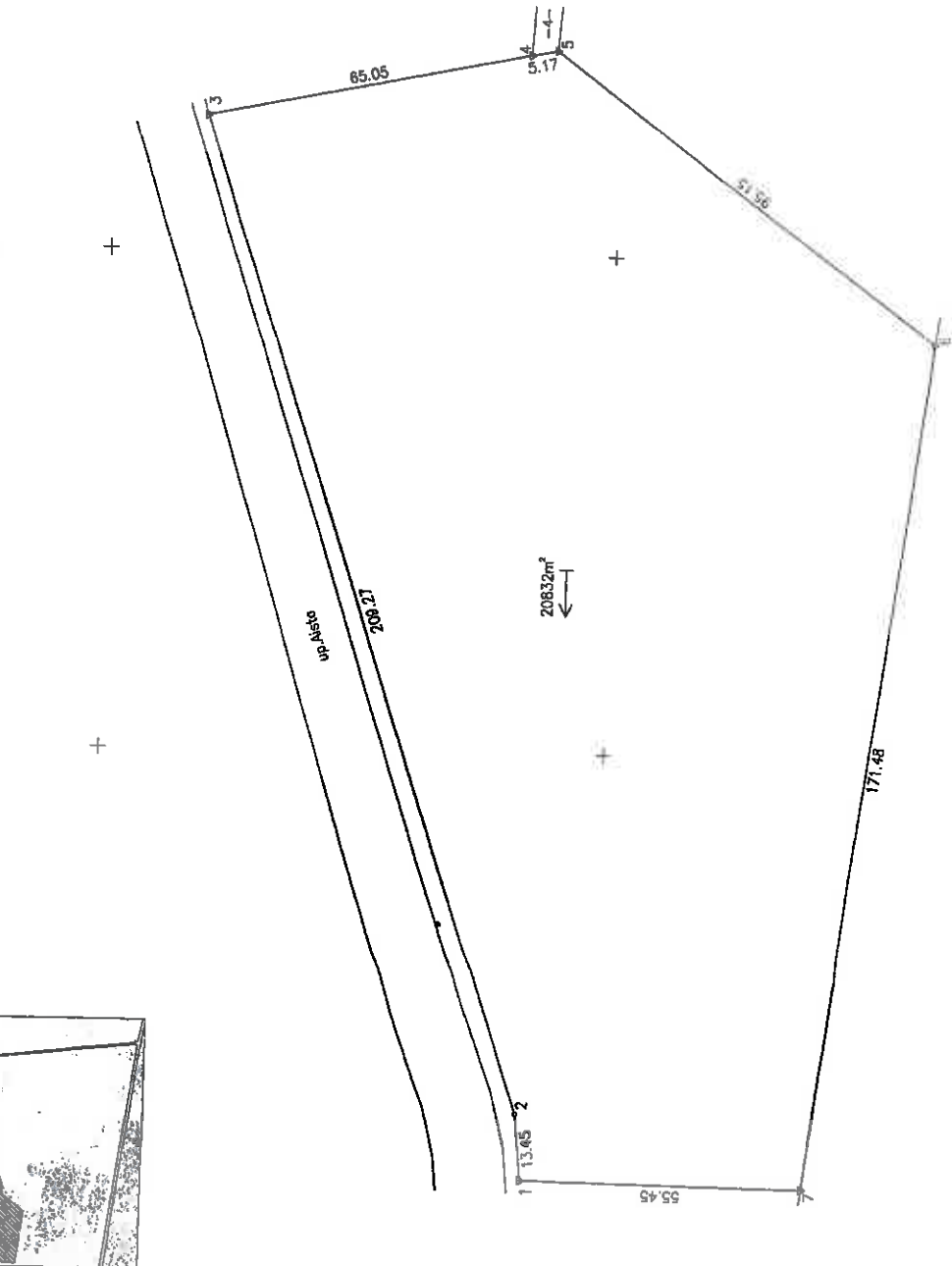

Kadastras:	valstė	Aikštelių				blokas	sklypas
	Žemės sklypo kadastr. Nr.	3	9	0	1	0	0
Galvė, namo Nr.	387						4
Kaimas (mieselis)	Aistiskų						
Seniūnija	Akrengių						
Miesto (rajono)	Kalnėjas						
Apskritys	Marjampolės						

Gretimybės	Gretimoms žemės sklypams kadastr. Nr.	Pastabas
1-2-3		up. Ašvė
3-4	3901/0003.58	
4-5		4m kelias
5-6	3901/0003.2	
6-7	3859/0004.2065	
7-1		LVZ

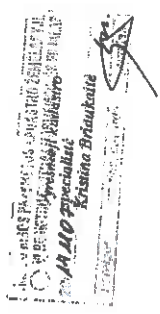

Su paženklinimais vėlotėse žemės sklypo riboms, aprašytomis ... 2013 ... m. rugpjūtį ... mėn. 18 d. kores sklypo patikrinimo-parodymo akte, ir nustatytu plotu sutikau žemės savininkas (naudotojas):
VĮ MARJAMPOLĖS MIŠKŲ URVEDA /V/ 16141816

(vardas, pavardė) Radionas Zarnas Ievydas pib ŽŪA (pavardė) (data)
 Marjampolės rajono Rūbėjų ir Kalnėjų Marjampolės, Našių kaimo ir Kalnėjų sklypas
 Patvirtina: Agnė Simėnaitė (pavardė) 2014-01-23
 Suteiktas: (pavardė) (data)

Išrašo kodas 302610346		Olimbų g. 10a, LT-06906 Marjampolė	
Tel. (8-345) 66538			
Pareigos	Pasirašas	Vardas, pavardė	Data
Dirbtuvai	[Signature]	Radionas Zarnas Ievydas	2013-11-11
Matavimas	[Signature]	Andrius Kavaliūnas	2013-11-11

Kopija tikra
 Marjampolės, Kalnėjų rajono ir Kalnėjų miesto savivaldybės Vienašalių plotas
 Loreta Krupavičienė

435200
 6030600
 4013 18206

ŽEMĖS SKLYPO PLANAS M 1:1000

Sklypo plotas 20832 m²

Žemės sklypo kadastro Nr. 390100031

KOORDINACIŲ ŽINIARAŠTIS

Koordinatų sistema		LKS-94			
Taško Nr.	Kodas	X	Y	X	Y
1	R	6030714.98	435014.60		
2	R	6030716.14	435028.00		
3	R	6030761.37	435228.84		
4	R	6030717.88	435239.89		
5	R	6030712.58	435240.94		
6	R	6030638.89	435183.55		
7	R	6030659.51	435013.60		

Koordinatų sistema		LKS-1994	
Valstybinė	Žiniaraščių sudarė	A. Kavaliauskas	2013-11-11
		(vadin. ir parašai)	(data)

SKLYPO CENTRO KOORDINATĖS	
Koordinatės X/Y	X=6030703 Y=435135

Įtraukta į Lietuvos Administracinių Teisų Apželdinimų kodeksą:
 47 straipsnis. Pastovų žemėnaudos/riboženkių žemėnaudas arba gadinimas - užtraukia baudą nuo dvejų šimtų penkiasdešimties iki penkių šimtų litų.
 48 straipsnis. Geodezinio pagrindo punktų/vež. markės idėjų žemėnaudas arba gadinimas - užtraukia baudą nuo penkių šimtų iki vieno tūkstantio litų.

Duomenys apie žemės naudojimo apribojimus

eil. Nr.	Kodas	Aprašymas	Žemės plotas, m ²
1	2	3	4
1	21	XII Žemės sklypai, kuriuose įrengtos valstybei priklausanti maitinamosios medžiagos bei preagūnė	20832
2	28	XIV Miesto naudojimo apribojimai	20832
3	63	XIII Paviršinio vandens telikinių apsaugos zonos ir pakrantės apsaugos juostos	10026

eil. Nr.	Kodas	Aprašymas	Plotas, m ²
		SERVITUTAS	
		Servituto rūšis	



VALSTYBĖS ĮMONĖ REGISTRŲ CENTRAS
Vincu Kudirkos g. 18-3, 03105 Vilnius, tel. (8 5) 2688 262, faks. (8 5) 2688 311, el.p. info@registrucentras.lt

NEKILNOJAMOJO TURTO REGISTRO CENTRINIO DUOMENŲ BANKO IŠRAŠAS

2017-12-18 15:10:05

1. Nekilnojamojo turto registre įregistruotas turtas:

Registro Nr.: 44/2196650
Registro tipas: Žemės sklypas
Sudarymo data: 2017-12-15
Kalvarijos sav., Akmenynų sen., Aistiškių k.
Registro tvarkytojas: Valstybės įmonės Registrų centro Marijampolės filialas

2. Nekilnojamieji daiktai:

2.1. Žemės sklypas
Kalvarijos sav., Akmenynų sen., Aistiškių k.
Unikalus daikto numeris: 4400-4872-2007
Žemės sklypo kadastro numeris ir kadastro
vietovės pavadinimas: 3901/0003:21 Aistiškių k.v.
Daikto pagrindinė naudojimo paskirtis: Miškų ūkio
Žemės sklypo naudojimo būdas: Ūkinių miškų sklypai
Žemės sklypo plotas: 3.2106 ha
Žemės ūkio naudmenų plotas viso: 2.2216 ha
iš jo: ariamos žemės plotas: 2.2216 ha
Miško žemės plotas: 0.9618 ha
Vandens telkinių plotas: 0.0272 ha
Nusausintos žemės plotas: 2.2488 ha
Žemės ūkio naudmenų našumo balas: 28.0
Matavimų tipas: Žemės sklypas suformuotas atliekant kadastrinius
matavimus
Indeksuota žemės sklypo vertė: 4066 Eur
Indeksuota žemės sklypo vertė be miško: 1125 Eur
Indeksuota miško vertė: 2941 Eur
Indeksuota miško medynų vertė: 2731 Eur
Žemės sklypo vertė: 1403 Eur
Sklypo vertė be miško žemės ir medynų: 703 Eur
Miško žemės ir medynų vertė: 700 Eur
Miško medynų vertė: 569 Eur
Vidutinė rinkos vertė: 5760 Eur
Vidutinės rinkos vertės nustatymo data: 2017-11-27
Vidutinės rinkos vertės nustatymo būdas: Masinis vertinimas
Kadastro duomenų nustatymo data: 2016-09-06

3. Daikto priklausiniai iš kito registro: įrašų nėra

4. Nuosavybė:

4.1. Nuosavybės teisė
Savininkas: LIETUVOS RESPUBLIKA, a.k. 111105555
Daiktas: žemės sklypas Nr. 4400-4872-2007, aprašytas p. 2.1.
[registravimo pagrindas: 2017-12-07 Nacionalinės žemės tarnybos teritorinio
skyriaus vedėjo sprendimas Nr. 20SK-1456-(14.20.110.)
[rašas galioja: Nuo 2017-12-18

5. Valstybės ir savivaldybių žemės patikėjimo teisė:

5.1. Valstybinės žemės patikėjimo teisė
Patikėtinis: Nacionalinė žemės tarnyba prie Žemės ūkio ministerijos,
a.k. 188704927
Daiktas: žemės sklypas Nr. 4400-4872-2007, aprašytas p. 2.1.
[registravimo pagrindas: 2017-12-07 Nacionalinės žemės tarnybos teritorinio
skyriaus vedėjo sprendimas Nr. 20SK-1456-(14.20.110.)
[rašas galioja: Nuo 2017-12-18

Konija Mikra

6. Kitos daiktinės teisės : įrašų nėra

7. Juridiniai faktai: įrašų nėra

8. Žymos: įrašų nėra

9. Specialiosios žemės ir miško naudojimo sąlygos:

9.1. **XXIX. Paviršinio vandens telkinių pakrantės apsaugos juostos**
 Daiktas: žemės sklypas Nr. 4400-4872-2007, aprašytas p. 2.1.
 Įregistravimo pagrindas: 2017-12-07 Nacionalinės žemės tarnybos teritorinio skyriaus vedėjo sprendimas Nr. 20SK-1456-(14.20.110.)
 Plotas: 0.0167 ha
 Įrašas galioja: Nuo 2017-12-15

9.2. **XXVI. Miško naudojimo apribojimai**
 Daiktas: žemės sklypas Nr. 4400-4872-2007, aprašytas p. 2.1.
 Įregistravimo pagrindas: 2017-12-07 Nacionalinės žemės tarnybos teritorinio skyriaus vedėjo sprendimas Nr. 20SK-1456-(14.20.110.)
 Plotas: 0.9618 ha
 Įrašas galioja: Nuo 2017-12-15

9.3. **XXI. Žemės sklypai, kuriuose įrengtos valstybei priklausančios melioracijos sistemos bei įrenginiai**
 Daiktas: žemės sklypas Nr. 4400-4872-2007, aprašytas p. 2.1.
 Įregistravimo pagrindas: 2017-12-07 Nacionalinės žemės tarnybos teritorinio skyriaus vedėjo sprendimas Nr. 20SK-1456-(14.20.110.)
 Plotas: 2.2488 ha
 Įrašas galioja: Nuo 2017-12-15

10. Daikto registravimas ir kadastro žymos:

10.1. **Suformuotas naujas (daikto registravimas)**
 Daiktas: žemės sklypas Nr. 4400-4872-2007, aprašytas p. 2.1.
 Įregistravimo pagrindas: 2017-12-07 Nacionalinės žemės tarnybos teritorinio skyriaus vedėjo sprendimas Nr. 20SK-1456-(14.20.110.)
 Įrašas galioja: Nuo 2017-12-15

10.2. **Kadastrinius matavimus atliko (kadastro žyma)**
ANDRIUS KAVALIAUSKAS
 Daiktas: žemės sklypas Nr. 4400-4872-2007, aprašytas p. 2.1.
 Įregistravimo pagrindas: 2011-06-16 Kvalifikacijos pažymėjimas Nr. 2M-M-1510
 2016-09-06 Nekilnojamojo daikto kadastro duomenų byla
 Įrašas galioja: Nuo 2017-12-15

11. Registro pastabos ir nuorodos: įrašų nėra

12. Kita informacija: įrašų nėra

13. Informacija apie duomenų sandoriui tikslinimą: įrašų nėra

2017-12-18 15:10:05

Dokumentą atspausdino Vyresnioji
 registratorė



LAIMUTĖ
 MOCKIENĖ

Merjampolės, Kazlų Rūdos
 ir Kalvarijos skyriaus
 vyresnioji specialistė
 Loreta Krupavičienė



ŽEMĖS SKLYPO PLANAS M 1:2000

Sklypo plotas 32106 m²

Žemės sklypo kadastro Nr. 3 9 5 0 0 0 0 4

KOORDINACIŲ ŽINIARŠTIS

Koordinacių sistema LKS-94		Taško Nr.		Kodu		Y		X		Y	
Pašto Nr.	Kodas	X	Y	Y	X	Y	X	Y	X	Y	X
1	R	6030967.51	434705.70	434705.70							
2	R	6030947.98	434714.80	434714.80							
3	R	6030867.22	434827.13	434827.13							
4	R	6030861.40	434833.91	434833.91							
5	R	6030845.77	434831.42	434831.42							
6	R	6030824.80	434828.66	434828.66							
7	R	6030810.85	434833.45	434833.45							
8	R	6030797.80	434839.24	434839.24							
9	R	6030787.82	434839.70	434839.70							
10	R	6030772.74	434886.80	434886.80							
11	R	6030752.89	434833.37	434833.37							
12	R	6030741.92	434833.24	434833.24							
13	R	6030726.03	434842.35	434842.35							
14	R	6030705.48	434856.59	434856.59							
15	R	6030686.81	434860.80	434860.80							
16	R	6030679.31	434868.25	434868.25							
17	R	6030668.88	434787.99	434787.99							
18	R	6030686.47	434727.58	434727.58							
19	R	6030705.57	434875.43	434875.43							
20	R	6030709.42	434875.88	434875.88							
21	R	6030733.95	434878.75	434878.75							
22	R	6030916.52	434700.14	434700.14							

SKLYPO CENTRO KOORDINATĖS	
Koordinatės X/Y	X=6030796 Y=434780
Koordinacių sistema	LKS-1984
Valstybinė sistema	LKS-1984
Žiniaraščių sudarė	(parašas)
Apdirtus kavalieriškias	2014-11-15/10 (pavadinimas, paraiškos nr.)
	2014-07-20 (data)

Ši raška iš Lietuvos Administracinių iššalių tarnybų kodekso:
 47 straipsnis. Pastotvių žemėnaudos ribožembių sumatkinimas arba gadinimas - užtraukia baudą nuo septynišiasdešimt dviejų iki vieno šimto keturišiasdešimt keturių eurų.

Duomenys apie žemės naudojimo apribojimus

eil. Nr.	Kodas	Aprašymas	Žemės plotas, m ²
1	2	3	4
1	21	XX. Žemės sklypai, kuriuose įrengtos valstybei pritaikomos meteoracijos sistemos bei įrenginiai	22488
2	26	XVI. Miesto naudojimo apribojimai	9818
3	64	XXII. Paviršiaus vandens telkinių pakrantes apsaugos juostos	187

SERVITUTAS	
eil. Nr.	Kodas
	Servituto rūšis
	Plotas, m ²



VALSTYBĖS ĮMONĖ REGISTRŲ CENTRAS
 Vinco Kudirkos g. 18-3, 03105 Vilnius, tel. (8 5) 2688 262, faks. (8 5) 2688 311, el.p. info@registrucentras.lt

NEKILNOJAMOJO TURTO REGISTRO CENTRINIO DUOMENŲ BANKO IŠRAŠAS

2017-12-21 10:25:39

1. Nekilnojamojo turto registre įregistruotas turtas:

Registro Nr.: **44/2196713**
 Registro tipas: **Žemės sklypas**
 Sudarymo data: **2017-12-18**
Kalvarijos sav., Akmenynų sen., Aistiškių k.
 Registro tvarkytojas: **Valstybės įmonės Registrų centro Marijampolės filialas**

2. Nekilnojamieji daiktai:

2.1. **Žemės sklypas**
Kalvarijos sav., Akmenynų sen., Aistiškių k.
 Unikalus daikto numeris: **4400-4873-2276**
 Žemės sklypo kadastro numeris ir kadastro
 vietovės pavadinimas: **3901/0003:22 Aistiškių k.v.**
 Daikto pagrindinė naudojimo paskirtis: **Miškų ūkio**
 Žemės sklypo naudojimo būdas: **Ūkinių miškų sklypai**
 Žemės sklypo plotas: **1.6902 ha**
 Žemės ūkio naudmenų plotas viso: **1.4282 ha**
 iš jo: ariamos žemės plotas: **1.4282 ha**
 Vandens telkinių plotas: **0.0435 ha**
 Kitos žemės plotas: **0.2185 ha**
 Nusausintos žemės plotas: **1.6902 ha**
 Žemės ūkio naudmenų našumo balas: **28.0**
 Matavimų tipas: **Žemės sklypas suformuotas atliekant kadastrinius matavimus**
 Indeksuota žemės sklypo vertė: **736 Eur**
 Žemės sklypo vertė: **460 Eur**
 Vidutinė rinkos vertė: **2040 Eur**
 Vidutinės rinkos vertės nustatymo data: **2017-11-27**
 Vidutinės rinkos vertės nustatymo būdas: **Masinis vertinimas**
 Kadastro duomenų nustatymo data: **2016-09-13**

3. Daikto priklausiniai iš kito registro: įrašų nėra

4. Nuosavybė:

4.1. **Nuosavybės teisė**
 Savininkas: **LIETUVOS RESPUBLIKA, a.k. 111105555**
 Daiktas: **žemės sklypas Nr. 4400-4873-2276, aprašytas p. 2.1.**
 Įregistravimo pagrindas: **2017-12-07 Nacionalinės žemės tarnybos teritorinio skyriaus vedėjo sprendimas Nr. 20SK-1461-(14.20.110.)**
 Įrašas galioja: **Nuo 2017-12-21**

5. Valstybės ir savivaldybių žemės patikėjimo teisė:

5.1. **Valstybinės žemės patikėjimo teisė**
 Patikėtinis: **Nacionalinė žemės tarnyba prie Žemės ūkio ministerijos, a.k. 188704927**
 Daiktas: **žemės sklypas Nr. 4400-4873-2276, aprašytas p. 2.1.**
 Įregistravimo pagrindas: **2017-12-07 Nacionalinės žemės tarnybos teritorinio skyriaus vedėjo sprendimas Nr. 20SK-1461-(14.20.110.)**
 Įrašas galioja: **Nuo 2017-12-21**

6. Kitos daiktinės teisės : įrašų nėra

7. Juridiniai faktai: įrašų nėra

8. Žymos: įrašų nėra

9. Specialiosios žemės ir miško naudojimo sąlygos:

Kopija iš

9.1. **XXIX. Paviršinio vandens telkinių pakrantės apsaugos juostos**
 Daiktas: žemės sklypas Nr. 4400-4873-2276, aprašytas p. 2.1.
 Įregistravimo pagrindas: 2017-12-07 Nacionalinės žemės tarnybos teritorinio skyriaus vedėjo sprendimas Nr. 20SK-1461-(14.20.110.)
 Plotas: 0.1362 ha
 Įrašas galioja: Nuo 2017-12-18

9.2. **XXI. Žemės sklypai, kuriuose įrengtos valstybei priklausančios melioracijos sistemos bei įrenginiai**
 Daiktas: žemės sklypas Nr. 4400-4873-2276, aprašytas p. 2.1.
 Įregistravimo pagrindas: 2017-12-07 Nacionalinės žemės tarnybos teritorinio skyriaus vedėjo sprendimas Nr. 20SK-1461-(14.20.110.)
 Plotas: 1.6902 ha
 Įrašas galioja: Nuo 2017-12-18

10. Daikto registravimas ir kadastro žymos:

10.1. **Suformuotas naujas (daikto registravimas)**
 Daiktas: žemės sklypas Nr. 4400-4873-2276, aprašytas p. 2.1.
 Įregistravimo pagrindas: 2017-12-07 Nacionalinės žemės tarnybos teritorinio skyriaus vedėjo sprendimas Nr. 20SK-1461-(14.20.110.)
 Įrašas galioja: Nuo 2017-12-18

10.2. **Kadastrinius matavimus atliko (kadastro žyma) ANDRIUS KAVALIAUSKAS**
 Daiktas: žemės sklypas Nr. 4400-4873-2276, aprašytas p. 2.1.
 Įregistravimo pagrindas: 2011-06-16 Kvalifikacijos pažymėjimas Nr. 2M-M-1510
 2016-09-13 Nekilnojamojo daikto kadastro duomenų byla
 Įrašas galioja: Nuo 2017-12-18

11. Registro pastabos ir nuorodos: įrašų nėra

12. Kita informacija: įrašų nėra

13. Informacija apie duomenų sandoriui tikslinimą: įrašų nėra

2017-12-21 10:25:39

Dokumentą atspausdino Vedėja

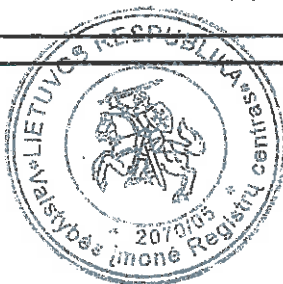

VILIJA PILIPONIENĖ *[Signature]*





VALSTYBĖS ĮMONĖ REGISTRŲ CENTRAS
Vincu Kudirkos g. 18-3, LT-03105 Vilnius, tel. (5) 2688 262, faks. (5) 2688 311, el.p. info@registrucentras.lt

NEKILNOJAMOJO TURTO REGISTRO CENTRINIO DUOMENŲ BANKO IŠRAŠAS

2014-11-14 07:45:06

1. Nekilnojamojo turto registre įregistruotas turtas:

Registro Nr.: 44/1749069

Registro tipas: Žemės sklypas

Sudarymo data: 2014-11-07

Kalvarijos sav. Akmenynų sen. Aistiškių k.

Registro tvarkytojas: Valstybės įmonės Registrų centro Marijampolės filialas

2. Nekilnojamieji daiktai:

2.1.

Žemės sklypas

Kalvarijos sav. Akmenynų sen. Aistiškių k.

Unikalus Nr.: 4400-3118-7421

Žemės sklypo kadastro numeris: 3901/0003:35 Aistiškių k.v.

Pagrindinė naudojimo paskirtis: Miškų ūkio

Naudojimo būdas: Ūkinių miškų sklypai

Žemės sklypo plotas: 3.5332 ha

Žemės ūkio naudmenų plotas viso: 1.8711 ha

iš jo: ariamos žemės plotas: 1.8711 ha

Miško žemės plotas: 0.2824 ha

Kitos žemės plotas: 1.3797 ha

Žemės ūkio naudmenų našumo balas: 42.7

Matavimų tipas: Žemės sklypas suformuotas atliekant kadastrinius matavimus

Indeksuota žemės sklypo vertė: 2318 Lt

Indeksuota žemės sklypo vertė be miško: 1502 Lt

Indeksuota miško vertė: 816 Lt

Indeksuota miško medynų vertė: 605 Lt

Žemės sklypo vertė: 1197 Lt

Vidutinė rinkos vertė: 6460 Lt

Vidutinės rinkos vertės nustatymo data: 2013-11-14

Kadastro duomenų nustatymo data: 2013-09-16

3. Daikto priklausiniai iš kito registro: įrašų nėra

4. Nuosavybė:

4.1.

Nuosavybės teisė

Savininkas: LIETUVOS RESPUBLIKA, a.k. 111105555

Daiktas: žemės sklypas Nr. 4400-3118-7421, aprašytas p. 2.1.

Įregistravimo pagrindas: Nacionalinės žemės tarnybos teritorinio skyriaus vedėjo sprendimas, 2014-10-22, Nr. 20SK-(14.20.110.)-1124

Įrašas galioja: Nuo 2014-11-11

5. Valstybės ir savivaldybių žemės patikėjimo teisė:

5.1.

Valstybinė žemės patikėjimo teisė

Patikėtinis: Nacionalinė žemės tarnyba prie Žemės ūkio ministerijos, a.k. 188704927

Daiktas: žemės sklypas Nr. 4400-3118-7421, aprašytas p. 2.1.

Įregistravimo pagrindas: Nacionalinės žemės tarnybos teritorinio skyriaus vedėjo sprendimas, 2014-10-22, Nr. 20SK-(14.20.110.)-1124

Įrašas galioja: Nuo 2014-11-11

6. Kitos daiktinės teisės : įrašų nėra

7. Juridiniai faktai: įrašų nėra

8. Žymos: įrašų nėra

9. Specialiosios žemės ir miško naudojimo sąlygos:

Kopija tikra

- 9.1. **XXX. Pelkės ir šaltiniai**
 Daiktas: žemės sklypas Nr. 4400-3118-7421, aprašytas p. 2.1.
 [registravimo pagrindas: Nacionalinės žemės tarnybos teritorinio skyriaus vedėjo sprendimas, 2014-10-22, Nr. 20SK-(14.20.110.)-1124
 Plotas: 0.617 ha
 [rašas galioja: Nuo 2014-11-07
- 9.2. **XXVI. Miško naudojimo apribojimai**
 Daiktas: žemės sklypas Nr. 4400-3118-7421, aprašytas p. 2.1.
 [registravimo pagrindas: Nacionalinės žemės tarnybos teritorinio skyriaus vedėjo sprendimas, 2014-10-22, Nr. 20SK-(14.20.110.)-1124
 Plotas: 0.2824 ha
 [rašas galioja: Nuo 2014-11-07
- 9.3. **VI. Elektros linijų apsaugos zonos**
 Daiktas: žemės sklypas Nr. 4400-3118-7421, aprašytas p. 2.1.
 [registravimo pagrindas: Nacionalinės žemės tarnybos teritorinio skyriaus vedėjo sprendimas, 2014-10-22, Nr. 20SK-(14.20.110.)-1124
 Plotas: 0.9068 ha
 [rašas galioja: Nuo 2014-11-07
- 9.4. **II. Kelių apsaugos zonos**
 Daiktas: žemės sklypas Nr. 4400-3118-7421, aprašytas p. 2.1.
 [registravimo pagrindas: Nacionalinės žemės tarnybos teritorinio skyriaus vedėjo sprendimas, 2014-10-22, Nr. 20SK-(14.20.110.)-1124
 Plotas: 0.609 ha
 [rašas galioja: Nuo 2014-11-07

10. Daikto registravimas ir kadastro žymos:

- 10.1. **Suformuotas naujas (daikto registravimas)**
 Daiktas: žemės sklypas Nr. 4400-3118-7421, aprašytas p. 2.1.
 [registravimo pagrindas: Nacionalinės žemės tarnybos teritorinio skyriaus vedėjo sprendimas, 2014-10-22, Nr. 20SK-(14.20.110.)-1124
 [rašas galioja: Nuo 2014-11-07
- 10.2. **Kadastrinius matavimus atliko (kadastro žyma)**
 UAB "Narma", a.k. 302513346
 Daiktas: žemės sklypas Nr. 4400-3118-7421, aprašytas p. 2.1.
 [registravimo pagrindas: Kvalifikacijos pažymėjimas, 2011-06-16, Nr. 2M-M-1510
 Nekilnojamojo daikto kadastro duomenų byla, 2013-09-16
 [rašas galioja: Nuo 2014-11-07

11. Registro pastabos ir nuorodos: [rašų nėra]

12. Kita informacija: [rašų nėra]

13. Informacija apie duomenų sandoriui tikslinimą: [rašų nėra]

2014-11-14 07:45:06

Dokumentą atspausdino: Vyresnioji
registratorė

REGINA
BITINIENĖ

ŽEMĖS SKLYPO PLANAS M 1:2000

Sklypo plotas 35332 m²

Žemės sklypo kadastro Nr. 31901101003

KOORDINACIŲ ŽINIAVAIŠTIS

Koordinacių sistema		LKS-94		Tiesio Nr.		Kodas		X	Y	X	Y
Tiesio Nr.	Kodas	X	Y	Tiesio Nr.	Kodas	X	Y	X	Y	X	Y
1	R	6030548.11	435356.76								
2	R	6030547.37	435347.08								
3	R	6030482.84	435386.01								
4	R	6030434.15	435400.08								
5	R	6030398.60	435440.93								
6	R	6030384.25	435478.74								
7	R	6030342.01	435522.45								
8	R	6030340.23	435544.30								
9	R	6030351.81	435598.35								
10	R	6030372.41	435624.15								
11	R	6030378.91	435647.14								
12	R	6030352.18	435692.72								
13	R	6030411.40	435734.86								
14	R	6030343.48	435742.07								
15	R	6030302.47	435748.05								
16	R	6030281.38	435748.14								
17	R	6030261.64	435744.30								
18	R	6030288.34	435669.27								
19	R	6030299.84	435608.50								
20	R	6030316.79	435498.09								
21	R	6030332.59	435400.85								
22	R	6030339.03	435356.03								
23	R	6030343.12	435322.08								

SKLYPO CENTRO KOORDINATĖS
 Koordinatės X/Y
 X=6030374
 Y=435507

Valstybinė LKS-1984
 Žiniaraščių sudarė: *[Signature]*
 A. Kavaliauskas (valstybinis patvirtinimo Nr.)
 2013-11-02 (data)

Ši rašutis iš Lietuvos Administracinių vešty patvirtinimų kodeksu: 47 straipsniu. Pesterių vėrimas (da ribosendžių sunaikinimas arba gadinimas - užtraukia baudą nuo dvejų šimtų penktasdešiesių iki grūdų šimtų litų. 48 straipsniu. Geodezine pagrindu pūnto bei morkšėderisytės ženklių sunaikinimas arba gadinimas - užtraukia baudą nuo penkių šimtų iki vieno tūkstancio litų.

Duomenys apie žemės naudojimo apribojimus

Et. Nr	Kodas	Apribojimai	Žemės plotas, m ²
1	2	3	4
1	2	II. Šedžių apsaugos zonos	6090
2	6	IV. Elektrios linijų apsaugos zonos	9068
3	28	XVII. Miško naudojimo apribojimai	2824
4	30	XXI. Peltės ir šalinymai	6170

SERVITUTAS

Et. Nr	Kodas	Servituto rūšis	Plotas, m ²



VALSTYBĖS ĮMONĖ REGISTRŲ CENTRAS

Vinco Kudirkos g. 18-3, LT-03105 Vilnius, tel. (5) 2688 262, faks. (5) 2688 311, e.l.p. info@registrucentras.lt

NEKILNOJAMOJO TURTO REGISTRO CENTRINIO DUOMENŲ BANKO IŠRAŠAS

2014-11-14 07:46:52

1. Nekilnojamojo turto registre įregistruotas turtas:

Registro Nr.: 44/1749061

Registro tipas: Žemės sklypas

Sudarymo data: 2014-11-07

Kalvarijos sav. Akmenynų sen. Girkantų k.

Registro tvarkytojas: Valstybės įmonės Registrų centro Marijampolės filialas

2. Nekilnojamieji daiktai:

2.1.

Žemės sklypas

Kalvarijos sav. Akmenynų sen. Girkantų k.

Unikalus Nr.: 4400-3118-6782

Žemės sklypo kadastro numeris: 3901/0004:227 Aistiškių k.v.

Pagrindinė naudojimo paskirtis: Miškų ūkio

Naudojimo būdas: Ūkinių miškų sklypai

Žemės sklypo plotas: 3.5981 ha

Žemės ūkio naudmenų plotas viso: 1.1136 ha

iš jo: ariamos žemės plotas: 1.1136 ha

Miško žemės plotas: 1.0963 ha

Vandens telkinių plotas: 0.0484 ha

Kitos žemės plotas: 1.3398 ha

Žemės ūkio naudmenų našumo balas: 28.0

Matavimų tipas: Žemės sklypas suformuotas atliekant kadastrinius matavimus

Indeksuota žemės sklypo vertė: 5190 Lt

Indeksuota žemės sklypo vertė be miško: 958 Lt

Indeksuota miško vertė: 4232 Lt

Indeksuota miško medynų vertė: 3394 Lt

Žemės sklypo vertė: 1830 Lt

Vidutinė rinkos vertė: 7720 Lt

Vidutinės rinkos vertės nustatymo data: 2014-01-22

Kadastro duomenų nustatymo data: 2013-09-13

3. Daikto priklausiniai iš kito registro: įrašų nėra

4. Nuosavybė:

4.1.

Nuosavybės teisė

Savininkas: LIETUVOS RESPUBLIKA, a.k. 111105555

Daiktas: žemės sklypas Nr. 4400-3118-6782, aprašytas p. 2.1.

[registravimo pagrindas: Nacionalinės žemės tarnybos teritorinio skyriaus vedėjo sprendimas, 2014-10-31, Nr. 20SK-(14.20.110.)-1181

[rašas galioja: Nuo 2014-11-11

5. Valstybės ir savivaldybių žemės patikėjimo teisė:

5.1.

Valstybinės žemės patikėjimo teisė

Patikėtinis: Nacionalinė žemės tarnyba prie Žemės ūkio ministerijos, a.k. 188704927

Daiktas: žemės sklypas Nr. 4400-3118-6782, aprašytas p. 2.1.

[registravimo pagrindas: Nacionalinės žemės tarnybos teritorinio skyriaus vedėjo sprendimas, 2014-10-31, Nr. 20SK-(14.20.110.)-1181

[rašas galioja: Nuo 2014-11-11

6. Kitos daiktinės teisės : įrašų nėra

7. Juridiniai faktai: įrašų nėra

8. Žymos: įrašų nėra

9. Specialiosios žemės ir miško naudojimo sąlygos:

9.1.

XXX. Pelkės ir šaltiniai

Daiktas: žemės sklypas Nr. 4400-3118-6782, aprašytas p. 2.1.

[registravimo pagrindas: Nacionalinės žemės tarnybos teritorinio skyriaus vedėjo

Kopija tikra

- sprendimas, 2014-10-31, Nr. 20SK-(14.20.110.)-1181
Plotas: 1.0238 ha
Įrašas galioja: Nuo 2014-11-07
- 9.2. **XXIX. Paviršinio vandens telkinių pakrantės apsaugos juostos**
Daiktas: žemės sklypas Nr. 4400-3118-6782, aprašytas p. 2.1.
Įregistravimo pagrindas: Nacionalinės žemės tarnybos teritorinio skyriaus vedėjo sprendimas, 2014-10-31, Nr. 20SK-(14.20.110.)-1181
Plotas: 0.6041 ha
Įrašas galioja: Nuo 2014-11-07
- 9.3. **XXIX. Paviršinio vandens telkinių apsaugos zonos**
Daiktas: žemės sklypas Nr. 4400-3118-6782, aprašytas p. 2.1.
Įregistravimo pagrindas: Nacionalinės žemės tarnybos teritorinio skyriaus vedėjo sprendimas, 2014-10-31, Nr. 20SK-(14.20.110.)-1181
Plotas: 3.5981 ha
Įrašas galioja: Nuo 2014-11-07
- 9.4. **XXVIII. Vandens telkiniai**
Daiktas: žemės sklypas Nr. 4400-3118-6782, aprašytas p. 2.1.
Įregistravimo pagrindas: Nacionalinės žemės tarnybos teritorinio skyriaus vedėjo sprendimas, 2014-10-31, Nr. 20SK-(14.20.110.)-1181
Plotas: 0.0484 ha
Įrašas galioja: Nuo 2014-11-07
- 9.5. **XXVI. Miško naudojimo apribojimai**
Daiktas: žemės sklypas Nr. 4400-3118-6782, aprašytas p. 2.1.
Įregistravimo pagrindas: Nacionalinės žemės tarnybos teritorinio skyriaus vedėjo sprendimas, 2014-10-31, Nr. 20SK-(14.20.110.)-1181
Plotas: 1.0963 ha
Įrašas galioja: Nuo 2014-11-07
- 9.6. **II. Kelių apsaugos zonos**
Daiktas: žemės sklypas Nr. 4400-3118-6782, aprašytas p. 2.1.
Įregistravimo pagrindas: Nacionalinės žemės tarnybos teritorinio skyriaus vedėjo sprendimas, 2014-10-31, Nr. 20SK-(14.20.110.)-1181
Plotas: 0.1378 ha
Įrašas galioja: Nuo 2014-11-07

10. Daikto registravimas ir kadastro žymos:

- 10.1. **Suformuotas naujas (daikto registravimas)**
Daiktas: žemės sklypas Nr. 4400-3118-6782, aprašytas p. 2.1.
Įregistravimo pagrindas: Nacionalinės žemės tarnybos teritorinio skyriaus vedėjo sprendimas, 2014-10-31, Nr. 20SK-(14.20.110.)-1181
Įrašas galioja: Nuo 2014-11-07
- 10.2. **Kadastrinius matavimus atliko (kadastro žyma)**
UAB "Narma", a.k. 302513346
Daiktas: žemės sklypas Nr. 4400-3118-6782, aprašytas p. 2.1.
Įregistravimo pagrindas: Kvalifikacijos pažymėjimas, 2011-06-16, Nr. 2M-M-1510
Nekilnojamojo daikto kadastro duomenų byla, 2013-09-13
Įrašas galioja: Nuo 2014-11-07

11. Registro pastabos ir nuorodos: įrašų nėra

12. Kita informacija: įrašų nėra

13. Informacija apie duomenų sandoriui tikslinimą: įrašų nėra

2014-11-14 07:46:52

Dokumentą atspausdino: Vyresnioji
registratorė

REGINA
BITINIENĖ

Kopija tikra



ŽEMĖS SKLYPO PLANAS M 1:1000

Sklypo plotas 35981 m²

Žemės sklypo kadastro Nr. 390110004

KOORDINACIŲ ŽINIARŠTIS

Taško Nr.	Koordinatų sistema LKS-94		Taško Nr.	Kodas	X	Y
	Kodas	X				
1	R	6033056.15			438331.89	
2	R	6033055.56			438835.33	
3	R	6033046.14			438591.15	
4	R	6033065.03			438391.70	
5	R	6033066.14			438439.87	
6	R	6033054.02			438483.92	
7	R	6033049.34			438519.01	
8	R	6033018.14			438512.53	
9	R	6032948.18			438485.07	
10	R	6032828.46			438461.19	
11	R	6032851.72			438321.12	

SKLYPO CENTRO KOORDINATĖS	
Koordinatų sistema	Koordinatės X/Y
Valstybinė LKS-1994	X=6032953 Y=438412
Žiniaraštį sudarė	A. Kavaliauskas (kvalifikaacinis pažymėjimo Nr. 2M-M-1510) 2014-01-22 (parašas)

Duomenys apie žemės naudojimo apribojimus

Žil. Nr.	Kodas	Aprašymai	Žemės plotas, m ²
1	2	3	4
1	2	II - Keičių apsaugos zonos	1378
2	26	IXV - Miško naudojimo apribojimai	10863
3	28	XVIII - Vandens telkiniai	484
4	83	XXI - Paviršinio vandens telkinų apsaugos zonos ir pakranės apsaugos juostos	35981
5	64	XXII - Paviršinio vandens telkinų apsaugos zonos ir pakranės apsaugos juostos	8041
6	30	XXIV - Pelkės ir salinyrai	10238

SERVITUTAS	
Žil. Nr.	Plotas, m ²
Kodas	Servituto rūšis

Įtraukta iš Lietuvos Administracinių teisinių pažeidimų kodekso:
 47 straipsnis. Pasovųjų žemėnaudos ribozentelių sunaikinimas arba godinimas - užtraukia baudą
 nuo dviejų šimtų penkiasdešimties iki penkių šimtų litų,
 48 straipsnis. Cėdėžinio pagrindo pamuklo bei maršėdėžėrytės ženklų sunaikinimas arba godinimas - užtraukia baudą
 nuo penkių šimtų iki vieno tūkstėlio litų.



NEKILNOJAMOJO TURTO REGISTRO CENTRINIO DUOMENŲ BANKO IŠRAŠAS

2014-11-14 07:50:16

1. Nekilnojamojo turto registre įregistruotas turtas:

Registro Nr.: 44/1749062
Registro tipas: Žemės sklypas
Sudarymo data: 2014-11-07
Kalvarijos sav. Akmenynų sen. Girkantų k.
Registro tvarkytojas: Valstybės įmonės Registrų centro Marijampolės filialas

2. Nekilnojamieji daiktai:

2.1. Žemės sklypas
Kalvarijos sav. Akmenynų sen. Girkantų k.
Unikalus Nr.: 4400-3118-6913
Žemės sklypo kadastro numeris: 3901/0004:238 Aistiškių k.v.
Pagrindinė naudojimo paskirtis: Miškų ūkio
Naudojimo būdas: Ūkinių miškų sklypai
Žemės sklypo plotas: 15.3150 ha
Žemės ūkio naudmenų plotas viso: 2.9749 ha
Iš jo: ariamos žemės plotas: 2.9749 ha
Miško žemės plotas: 12.2935 ha
Vandens telkinių plotas: 0.0466 ha
Žemės ūkio naudmenų našumo balas: 28.0
Matavimų tipas: Žemės sklypas suformuotas atliekant kadastrinius matavimus
Indeksuota žemės sklypo vertė: 85107 Lt
Indeksuota žemės sklypo vertė be miško: 2374 Lt
Indeksuota miško vertė: 82733 Lt
Indeksuota miško medynų vertė: 72936 Lt
Žemės sklypo vertė: 22802 Lt
Vidutinė rinkos vertė: 85400 Lt
Vidutinės rinkos vertės nustatymo data: 2014-01-29
Kadastro duomenų nustatymo data: 2013-09-13

3. Daikto priklausiniai iš kito registro: įrašų nėra

4. Nuosavybė:

4.1. Nuosavybės teisė
Savininkas: LIETUVOS RESPUBLIKA, a.k. 111105555
Daiktas: žemės sklypas Nr. 4400-3118-6913, aprašytas p. 2.1.
Įregistravimo pagrindas: Nacionalinės žemės tarnybos teritorinio skyriaus vedėjo sprendimas, 2014-10-23, Nr. 20SK-(14.20.110.)-1134
Įrašas galioja: Nuo 2014-11-11

5. Valstybės ir savivaldybių žemės patikėjimo teisė:

5.1. Valstybinės žemės patikėjimo teisė
Patikėtinis: Nacionalinė žemės tarnyba prie Žemės ūkio ministerijos, a.k. 188704927
Daiktas: žemės sklypas Nr. 4400-3118-6913, aprašytas p. 2.1.
Įregistravimo pagrindas: Nacionalinės žemės tarnybos teritorinio skyriaus vedėjo sprendimas, 2014-10-23, Nr. 20SK-(14.20.110.)-1134
Įrašas galioja: Nuo 2014-11-11

6. Kitos daiktinės teisės : įrašų nėra

7. Juridiniai faktai: įrašų nėra

8. Žymos: įrašų nėra

9. Specialiosios žemės ir miško naudojimo sąlygos:

Kopija tikra

- 9.1. **XXIX. Paviršinio vandens telkinių pakrantės apsaugos juostos**
 Daiktas: žemės sklypas Nr. 4400-3118-6913, aprašytas p. 2.1.
 [registravimo pagrindas: Nacionalinės žemės tarnybos teritorinio skyriaus vedėjo sprendimas, 2014-10-23, Nr. 20SK-(14.20.110.)-1134
 Plotas: 0.7723 ha
 [rašas galioja: Nuo 2014-11-07
- 9.2. **XXIX. Paviršinio vandens telkinių apsaugos zonos**
 Daiktas: žemės sklypas Nr. 4400-3118-6913, aprašytas p. 2.1.
 [registravimo pagrindas: Nacionalinės žemės tarnybos teritorinio skyriaus vedėjo sprendimas, 2014-10-23, Nr. 20SK-(14.20.110.)-1134
 Plotas: 6.0123 ha
 [rašas galioja: Nuo 2014-11-07
- 9.3. **XXVI. Miško naudojimo apribojimai**
 Daiktas: žemės sklypas Nr. 4400-3118-6913, aprašytas p. 2.1.
 [registravimo pagrindas: Nacionalinės žemės tarnybos teritorinio skyriaus vedėjo sprendimas, 2014-10-23, Nr. 20SK-(14.20.110.)-1134
 Plotas: 12.2935 ha
 [rašas galioja: Nuo 2014-11-07
- 9.4. **II. Kelių apsaugos zonos**
 Daiktas: žemės sklypas Nr. 4400-3118-6913, aprašytas p. 2.1.
 [registravimo pagrindas: Nacionalinės žemės tarnybos teritorinio skyriaus vedėjo sprendimas, 2014-10-23, Nr. 20SK-(14.20.110.)-1134
 Plotas: 0.0253 ha
 [rašas galioja: Nuo 2014-11-07

10. Daikto registravimas ir kadastro žymos:

- 10.1. **Suformuotas naujas (daikto registravimas)**
 Daiktas: žemės sklypas Nr. 4400-3118-6913, aprašytas p. 2.1.
 [registravimo pagrindas: Nacionalinės žemės tarnybos teritorinio skyriaus vedėjo sprendimas, 2014-10-23, Nr. 20SK-(14.20.110.)-1134
 [rašas galioja: Nuo 2014-11-07
- 10.2. **Kadastrinius matavimus atliko (kadastro žyma)**
 UAB "Narma", a.k. 302513346
 Daiktas: žemės sklypas Nr. 4400-3118-6913, aprašytas p. 2.1.
 [registravimo pagrindas: Kvalifikacijos pažymėjimas, 2011-06-16, Nr. 2M-M-1510
 Nekilnojamojo daikto kadastro duomenų byla, 2013-09-13
 [rašas galioja: Nuo 2014-11-07

11. Registro pastabos ir nuorodos: įrašų nėra**12. Kita informacija:** įrašų nėra**13. Informacija apie duomenų sandoriui tikslinimą:** įrašų nėra

2014-11-14 07:50:16

Dokumentą atspausdino: Vyresnioji
registratorėREGINA
BITINIENĖMarijampolės Kazlų Rūdos
ir Kašapų skyriaus
Vyresnioji registratorė
Loreta Kupavičienė

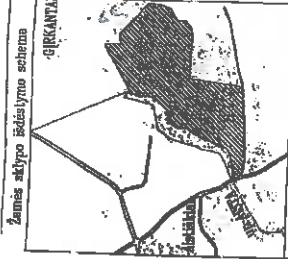

ŽEMĖS SKLYPO PLANAS M 1:5000

Sklypo plotas 153150 m²

Greitinys	Plotas
1-2	35,16
2-3	46,88
3-4	10,63
4-5	97,08
5-6	58,86
6-7	20,41
7-8	18,05
8-9	21,39
9-10	27,04
10-11	21,71
11-12	14,70
12-13	28,55
13-14	13,96
14-15	5,52
15-16	15,29
16-17	37,79
17-18	18,15
18-19	57,94
19-20	40,10
20-21	82,76
21-22	45,01
22-23	53,71
23-24	31,28
24-25	36,45
25-26	53,54
26-27	186,54
27-28	207,08
28-29	37,21
29-30	37,54
30-31	35,76
31-32	10,75
32-33	5,40
33-34	3,69
34-35	8,77
35-36	16,19
36-37	45,85
37-38	29,37
38-39	24,36
39-40	21,08
40-41	21,85
41-42	20,37
42-43	19,52
43-44	8,08
44-45	21,85

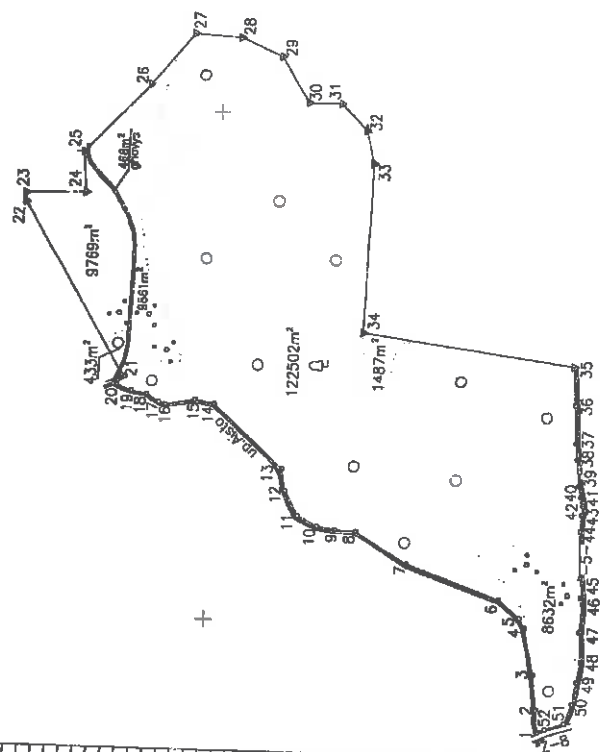

Kadastras	Vėlovet	Alatikiškių	blokas	sklypas
	Žemės sklypo kadastras Nr.	3 8 0 1 0 0 4	2 3 8	
Gatvė, namo Nr.	386-2			
Kaimas (miestėlis)	Girkantų			
Seniūnija	Almenyčių			
Miestas (rajonas)	Klaipėdos			
Apskrėtis	Marijampolės			

Greitinys	Greitimo žemės sklypo kadastras Nr.	Pastabas
1-21		up. Abta
21-22	3901/0004:161	
22-23	3901/0004:9054	
23-24-25	3901/0004:111	
25-...-32	3901/0004:178	
32-33		1/2
33-34-35	3901/0004:20	
35-...-51		5m kelias
51-52-1		8m kelias

3901/0004:161-178 ir 3901/0004:178-180 žemės sklypų savininkas yra **UAB „MOK“** (registracijos Nr. 304410004, kodas 304410004).
 Specializacija: **Kvadratinė Būvystė**

Su patvirtintomis vietovėje žemės sklypo ribomis, apibrėžtomis ... m. ryškiai, ... mėn. 13 d. žemės sklypo padalinėjimo-įrašymo akte, ir nuolatinių paku atitinkam žemės savininkas (naudotojas):
VĮ MARIJAMPOLĖS MIEŠKŲ URBEŽIA V/A B441008

(vardas, pavardė) *L. Jura* (data) 2014-07-28
 (parašas) (vardas, pavardė) (data) A.V.

Kopija tikra
 Mėnuo: 2014-07-28
 Loreta Krupskaitė

Įmonės kodas	300510348
UAB	
Adresas	UAB "MOK" (registracijos Nr. 304410004, kodas 304410004)
Adresas	UAB "MOK" (registracijos Nr. 304410004, kodas 304410004)
Adresas	UAB "MOK" (registracijos Nr. 304410004, kodas 304410004)

10/4 0201 *SKT*

ZĒMĒS SKLYPO PLANAS M 1:5000

Sklypo plotas 153150 m²

Zemes sklypo kadastrs Nr. 3 | 9 | 0 | 1 | 0 | 0 | 0 | 4

KOORDINACIŪ ZĪNĀRĀSTIS

Koordināciju sistēma LKS-94		Koordināciju sistēma X		Koordināciju sistēma Y		Kods		Punkta Nr.		X		Y	
Tauko Nr.	Kods	X	Y	X	Y	Kods				X	Y		
1	R	6032173.22	436987.90	6032141.55	437141.91	R	39			6032141.55	437141.91		
2	R	6032175.94	436919.63	6032139.20	437131.44	R	40			6032139.20	437131.44		
3	R	6032179.59	436854.53	6032137.68	437126.26	R	41			6032137.68	437126.26		
4	R	6032189.54	437000.35	6032137.52	437122.58	R	42			6032137.52	437122.58		
5	R	6032194.81	437008.48	6032136.29	437113.93	R	43			6032136.29	437113.93		
6	R	6032215.45	437028.75	6032139.00	437097.66	R	44			6032139.00	437097.66		
7	R	6032306.70	437058.67	6032137.08	437050.77	R	45			6032137.08	437050.77		
8	R	6032355.76	437090.63	6032134.28	437024.95	R	46			6032134.28	437024.95		
9	R	6032376.15	437091.77	6032133.46	436997.90	R	47			6032133.46	436997.90		
10	R	6032393.88	437095.05	6032136.86	436947.82	R	48			6032136.86	436947.82		
11	R	6032413.05	437104.98	6032140.41	436926.18	R	49			6032140.41	436926.18		
12	R	6032425.61	437128.93	6032147.19	436906.86	R	50			6032147.19	436906.86		
13	R	6032428.74	437150.24	6032165.78	436901.04	R	51			6032165.78	436901.04		
14	R	6032437.60	437211.93				52						
15	R	6032516.28	437215.50										
16	R	6032545.13	437210.10										
17	R	6032551.78	437212.04										
18	R	6032563.48	437219.67										
19	R	6032578.81	437222.03										
20	R	6032593.03	437227.65										
21	R	6032597.65	437235.88										
22	R	6032685.94	437404.42										
23	R	6032686.44	437413.08										
24	R	6032628.54	437415.25										
25	R	6032631.27	437455.26										
26	R	6032569.10	437526.18										
27	R	6032527.96	437577.48										
28	R	6032483.04	437574.69										
29	R	6032443.07	437557.01										
30	R	6032415.28	437511.54										
31	R	6032383.53	437511.59										
32	R	6032359.18	437494.47										
33	R	6032351.01	437451.94										
34	R	6032356.49	437285.46										
35	R	6032150.24	437258.00										
36	R	6032147.60	437220.88										
37	R	6032145.96	437183.38										
38	R	6032144.58	437167.69										

SKLYPO CENTRO KOORDINĀTĒS

Koordinācija X/Y
X=6032395
Y=437280

Valstībnē
LKS-1984

Zinātniā sudarē

A. Kozlauskas
(vairākiem gadījumiem Nr.)

2014-01-23
(dati)

2M.-M.-1510
(vairākiem gadījumiem Nr.)

Īstāvība ir Latvijas Administratīvo teritoriju pašvaldību, kodēta:
 47 - strausis. Pastāvīgo zemesgabalu robežlīniju, stabiņus arba gadījumā - uztrauka buda
 unu dāvēju šūnū penktās sīkās 20-šķēnū šūnū līnū.
 48 - strausis. Geodēzisko punktu bei maršrūtdēvētās zēnū stabiņus arba gadījumā - uztrauka buda
 nuu penktū šūnū līnū iku reno tālāstānci līnū.

Duomenys apie žemės naudojimo apribojimus

El. Nr	Kodas	Apribojimai	Zemės plotas, m ²
1	2	3	4
1	2	II - Kelių apsaugos zonas	253
2	26	XXVI - Māksa naudojimo apribojimai	122935
3	63	XXIX - Pāvārināno vārdens tālkinū apsaugos zonas ir pakrātās apsaugos jostas	60123
4	64	XXIX - Pāvārināno vārdens tālkinū apsaugos zonas ir pakrātās apsaugos jostas	7723

Šū. Nr	Kodas	Plotas, m ²
SERVITŪTAS		
Servitūto rīstis		



VALSTYBĖS ĮMONĖ REGISTRŲ CENTRAS

Vinco Kudirkos g. 18-3, LT-03105 Vilnius, tel. (5) 2688 262, faks. (5) 2688 311, el.p. info@registrucentras.lt

NEKILNOJAMOJO TURTO REGISTRO CENTRINIO DUOMENŲ BANKO IŠRAŠAS

2014-11-13 09:51:37

1. Nekilnojamojo turto registre įregistruotas turtas:

Registro Nr.: 44/1749064

Registro tipas: Žemės sklypas

Sudarymo data: 2014-11-07

Kalvarijos sav. Akmenynų sen. Aistiškių k.

Registro tvarkytojas: Valstybės įmonės Registrų centro Marijampolės filialas

2. Nekilnojamieji daiktai:

2.1.

Žemės sklypas

Kalvarijos sav. Akmenynų sen. Aistiškių k.

Unikalus Nr.: 4400-3118-6979

Žemės sklypo kadastro numeris: 3901/0004:243 Aistiškių k.v.

Pagrindinė naudojimo paskirtis: Miškų ūkio

Naudojimo būdas: Ūkinių miškų sklypai

Žemės sklypo plotas: 2.6427 ha

Žemės ūkio naudmenų plotas viso: 0.6400 ha

Iš jo: aramos žemės plotas: 0.6400 ha

Miško žemės plotas: 1.7553 ha

Vandens telkinių plotas: 0.0327 ha

Kitos žemės plotas: 0.2147 ha

Žemės ūkio naudmenų našumo balas: 28,0

Matavimų tipas: Žemės sklypas suformuotas atliekant kadastrinius matavimus

Indeksuota žemės sklypo vertė: 24851 Lt

Indeksuota žemės sklypo vertė be miško: 531 Lt

Indeksuota miško vertė: 24320 Lt

Indeksuota miško medynų vertė: 22915 Lt

Žemės sklypo vertė: 5984 Lt

Vidutinė rinkos vertė: 25900 Lt

Vidutinės rinkos vertės nustatymo data: 2014-01-17

Kadastro duomenų nustatymo data: 2013-09-13

3. Daikto priklausiniai iš kito registro: įrašų nėra

4. Nuosavybė:

4.1.

Nuosavybės teisė

Savininkas: LIETUVOS RESPUBLIKA, a.k. 111105555

Daiktas: žemės sklypas Nr. 4400-3118-6979, aprašytas p. 2.1.

[registravimo pagrindas: Nacionalinės žemės tarnybos teritorinio skyriaus vedėjo sprendimas, 2014-10-23, Nr. 20SK-(14.20.110.)-1138

[rašas galioja: Nuo 2014-11-13

5. Valstybės ir savivaldybių žemės patikėjimo teisė:

5.1.

Valstybinės žemės patikėjimo teisė

Patikėtinis: Nacionalinė žemės tarnyba prie Žemės ūkio ministerijos, a.k. 188704927

Daiktas: žemės sklypas Nr. 4400-3118-6979, aprašytas p. 2.1.

[registravimo pagrindas: Nacionalinės žemės tarnybos teritorinio skyriaus vedėjo sprendimas, 2014-10-23, Nr. 20SK-(14.20.110.)-1138

[rašas galioja: Nuo 2014-11-13

6. Kitos daiktinės teisės : įrašų nėra

7. Juridiniai faktai: įrašų nėra

Kopija tikra

8. Žymos: [rašų nėra]

9. Specialiosios žemės ir miško naudojimo sąlygos:

9.1.

XXVI. Miško naudojimo apribojimai

Daiktas: žemės sklypas Nr. 4400-3118-6979, aprašytas p. 2.1.
[registravimo pagrindas: Nacionalinės žemės tarnybos teritorinio skyriaus vedėjo
sprendimas, 2014-10-23, Nr. 20SK-(14.20.110.)-1138

Plotas: 1.7553 ha

[rašas galioja: Nuo 2014-11-07

9.2.

VI. Elektros linijų apsaugos zonos

Daiktas: žemės sklypas Nr. 4400-3118-6979, aprašytas p. 2.1.
[registravimo pagrindas: Nacionalinės žemės tarnybos teritorinio skyriaus vedėjo
sprendimas, 2014-10-23, Nr. 20SK-(14.20.110.)-1138

Plotas: 0.0642 ha

[rašas galioja: Nuo 2014-11-07

9.3.

II. Kelių apsaugos zonos

Daiktas: žemės sklypas Nr. 4400-3118-6979, aprašytas p. 2.1.
[registravimo pagrindas: Nacionalinės žemės tarnybos teritorinio skyriaus vedėjo
sprendimas, 2014-10-23, Nr. 20SK-(14.20.110.)-1138

Plotas: 0.1311 ha

[rašas galioja: Nuo 2014-11-07

10. Daikto registravimas ir kadastro žymos:

10.1.

Suformuotas naujas (daikto registravimas)

Daiktas: žemės sklypas Nr. 4400-3118-6979, aprašytas p. 2.1.
[registravimo pagrindas: Nacionalinės žemės tarnybos teritorinio skyriaus vedėjo
sprendimas, 2014-10-23, Nr. 20SK-(14.20.110.)-1138

[rašas galioja: Nuo 2014-11-07

10.2.

Kadastrinius matavimus atliko (kadastro žyma)

UAB "Narma", a.k. 302513346

Daiktas: žemės sklypas Nr. 4400-3118-6979, aprašytas p. 2.1.
[registravimo pagrindas: Kvalifikacijos pažymėjimas, 2011-06-16, Nr. 2M-M-1510
Nekilnojamojo daikto kadastro duomenų byla, 2013-09-13

[rašas galioja: Nuo 2014-11-07

11. Registro pastabos ir nuorodos: [rašų nėra]

12. Kita informacija: [rašų nėra]

13. Informacija apie duomenų sandoriui tikslinimą: [rašų nėra]

2014-11-13 09:51:37

Dokumentą atspausdino:
Vyresnioji registratorė

LAIMUTĖ
MOCKIENĖ

Marijampolės, Lazdų Riešos
ir Kalvarijų skyrius
Vynėnų gatvė, 100A

Loreta Krupavičienė



ŽEMĖS SKLYPO PLANAS M 1:1000

Sklypo plotas 26427 m²

Žemės sklypo kadastro Nr. 3 9 0 1 0 1 0 1 4

KOORDINACIJŲ ŽINIARŠTIS

Koordinacijų sistema	LKS-94		Y	X	Y	X
	Kodas	Kodas				
1	R	6032514.62	436439.71			
2	R	6032518.62	436458.05			
3	R	6032520.84	436474.28			
4	R	6032522.78	436489.69			
5	R	6032523.57	436506.14			
6	R	6032523.86	436513.92			
7	R	6032523.00	436528.92			
8	R	6032435.20	436542.73			
9	R	6032434.54	436580.07			
10	R	6032405.15	436581.92			
11	R	6032400.98	436630.22			
12	R	6032320.94	436633.80			
13	R	6032328.88	436560.98			
14	R	6032330.77	436551.78			
15	R	6032335.24	436530.24			
16	R	6032334.38	436481.66			
17	R	6032334.48	436437.97			
18	R	6032456.87	436444.08			

SKLYPO CENTRO KOORDINATĖS	
Koordinacijų sistema	Koordinatės X/Y
LKS-1994	X=6032409 Y=436520
Žiniaraščių sudarė	A. Kačalauskas (kvalifikacijos patvirtinimo Nr.)
	2014-01-17 (data)

Užtraukia iš Lietuvos Administracinių veiksnių kodekso:
47 straipsnis. Pastoviai gyvenančios fizinės asmenys turi teisę naudoti žemės sklypą, kurį jie naudoja, kaip gyvenamąjį namą, jeigu žemės sklypas yra paskirtas gyvenamajam naudojimui.

48 straipsnis. Geodezinio pagrindo punkto bei maršruterių žemėlį sumuškinimas arba gadinimas - užtraukia baudą nuo penktųjų šimtųjų iki vieno tūkstančio litų.

Duomenys apie žemės naudojimo apribojimus

eil. Nr.	Kodas	Aprašymas	žemės plotas, m ²
1	2	3	4
1	2	II - Kelių apsaugos zonos	131
2	6	VI - Elektros linijų apsaugos zonos	842
3	26	XIV - Miško naudojimo apribojimai	17653

SERVITUTAS			
eil. Nr.	Kodas	Servituto rūšis	Plotas, m ²



VALSTYBĖS ĮMONĖ REGISTRŲ CENTRAS
Vincio Kudirkos g. 18-3, LT-03105 Vilnius, tel. (5) 2688 262, faks. (5) 2688 311, e.l.p. info@registrucentras.lt

NEKILNOJAMOJO TURTO REGISTRO CENTRINIO DUOMENŲ BANKO IŠRAŠAS

1. Nekilnojamojo turto registre [registruotas turtas: 2014-11-13 09:45:17

Registro Nr.: 44/1749067
Registro tipas: Žemės sklypas
Sudarymo data: 2014-11-07

Kalvarijos sav. Akmenynų sen. Aistiškių k.
Registro tvarkytojas: Valstybės įmonės Registrų centro Marijampolės filialas

2. Nekilnojamieji daiktai:

2.1.

Žemės sklypas

Kalvarijos sav. Akmenynų sen. Aistiškių k.

Unikalus Nr.: 4400-3118-7365

Žemės sklypo kadastro numeris: 3901/0004:252 Aistiškių k.v.

Pagrindinė naudojimo paskirtis: Miškų ūkio

Naudojimo būdas: Ūkinių miškų sklypai

Žemės sklypo plotas: 2.0138 ha

Žemės ūkio naudmenų plotas viso: 0.3323 ha

iš jo: ariamos žemės plotas: 0.3323 ha

Miško žemės plotas: 1.6815 ha

Žemės ūkio naudmenų našumo balas: 28.0

Matavimų tipas: Žemės sklypas suformuotas atliekant kadastrinius matavimus

Indeksuota žemės sklypo vertė: 10203 Lt

Indeksuota žemės sklypo vertė be miško: 258 Lt

Indeksuota miško vertė: 9946 Lt

Indeksuota miško medynų vertė: 8640 Lt

Žemės sklypo vertė: 2777 Lt

Vidutinė rinkos vertė: 10300 Lt

Vidutinės rinkos vertės nustatymo data: 2014-01-24

Kadastro duomenų nustatymo data: 2013-09-13

3. Daikto priklausiniai iš kito registro: [rašų nėra

4. Nuosavybė:

4.1.

Nuosavybės teisė

Savininkas: LIETUVOS RESPUBLIKA, a.k. 111105555

Daiktas: žemės sklypas Nr. 4400-3118-7365, aprašytas p. 2.1.

[registravimo pagrindas: Nacionalinės žemės tarnybos teritorinio skyriaus vedėjo sprendimas, 2014-10-23, Nr. 20SK-(14.20.110.)-1131

[rašas galioja: Nuo 2014-11-13

5. Valstybės ir savivaldybių žemės patikėjimo teisė:

5.1.

Valstybinės žemės patikėjimo teisė

Patikėtinis: Nacionalinė žemės tarnyba prie Žemės ūkio ministerijos,
a.k. 188704927

Daiktas: žemės sklypas Nr. 4400-3118-7365, aprašytas p. 2.1.

[registravimo pagrindas: Nacionalinės žemės tarnybos teritorinio skyriaus vedėjo sprendimas, 2014-10-23, Nr. 20SK-(14.20.110.)-1131

[rašas galioja: Nuo 2014-11-13

6. Kitos daiktinės teisės : [rašų nėra

7. Juridiniai faktai: [rašų nėra

8. Žymos: [rašų nėra

Kopija tikra

9. Specialiosios žemės ir miško naudojimo sąlygos:

9.1.

XXIX. Paviršinio vandens telkinių pakrantės apsaugos juostos

Daiktas: žemės sklypas Nr. 4400-3118-7365, aprašytas p. 2.1.
 [registravimo pagrindas: Nacionalinės žemės tarnybos teritorinio skyriaus vedėjo sprendimas, 2014-10-23, Nr. 20SK-(14.20.110.)-1131

Plotas: 1.1682 ha
 [rašas galioja: Nuo 2014-11-07

9.2.

XXIX. Paviršinio vandens telkinių apsaugos zonos

Daiktas: žemės sklypas Nr. 4400-3118-7365, aprašytas p. 2.1.
 [registravimo pagrindas: Nacionalinės žemės tarnybos teritorinio skyriaus vedėjo sprendimas, 2014-10-23, Nr. 20SK-(14.20.110.)-1131

Plotas: 2.0138 ha
 [rašas galioja: Nuo 2014-11-07

9.3.

XXVI. Miško naudojimo apribojimai

Daiktas: žemės sklypas Nr. 4400-3118-7365, aprašytas p. 2.1.
 [registravimo pagrindas: Nacionalinės žemės tarnybos teritorinio skyriaus vedėjo sprendimas, 2014-10-23, Nr. 20SK-(14.20.110.)-1131

Plotas: 1.6815 ha
 [rašas galioja: Nuo 2014-11-07

9.4.

II. Kelių apsaugos zonos

Daiktas: žemės sklypas Nr. 4400-3118-7365, aprašytas p. 2.1.
 [registravimo pagrindas: Nacionalinės žemės tarnybos teritorinio skyriaus vedėjo sprendimas, 2014-10-23, Nr. 20SK-(14.20.110.)-1131

Plotas: 0.0045 ha
 [rašas galioja: Nuo 2014-11-07

10. Daikto registravimas ir kadastro žymos:

10.1.

Suformuotas naujas (daikto registravimas)

Daiktas: žemės sklypas Nr. 4400-3118-7365, aprašytas p. 2.1.
 [registravimo pagrindas: Nacionalinės žemės tarnybos teritorinio skyriaus vedėjo sprendimas, 2014-10-23, Nr. 20SK-(14.20.110.)-1131

[rašas galioja: Nuo 2014-11-07

10.2.

Kadastrinius matavimus atliko (kadastro žyma)

UAB "Narma", a.k. 302513346

Daiktas: žemės sklypas Nr. 4400-3118-7365, aprašytas p. 2.1.
 [registravimo pagrindas: Kvalifikacijos pažymėjimas, 2011-06-16, Nr. 2M-M-1510
 Nekilnojamojo daikto kadastro duomenų byla, 2013-09-13

[rašas galioja: Nuo 2014-11-07

11. Registro pastabos ir nuorodos: [rašų nėra

12. Kita informacija: [rašų nėra

13. Informacija apie duomenų sandoriui tikslinimą: [rašų nėra

2014-11-13 09:45:17

Dokumentą atspausdino:
 Vyresnioji registраторė

LAIMUTĖ
 MOCKIENĖ

Marjamačės Krupavičiūtės
 ir Kalvadienės
 vyriausioji registраторė

Loreta Krupavičiūtė





NEKILNOJAMOJO TURTO REGISTRO CENTRINIO DUOMENŲ BANKO IŠRAŠAS

2017-05-17 16:25:25

1. Nekilnojamojo turto registre įregistruotas turtas:

Registro Nr.: 44/2135199
Registro tipas: Žemės sklypas
Sudarymo data: 2017-05-16
Kalvarijos sav., Akmenynų sen., Pavyžupio k.
Registro tvarkytojas: Valstybės įmonės Registrų centro Marijampolės filialas

2. Nekilnojamieji daiktai:

2.1. Žemės sklypas
Kalvarijos sav., Akmenynų sen., Pavyžupio k.
Unikalus daikto numeris: 4400-4603-7706
Žemės sklypo kadastro numeris ir kadastro
vietovės pavadinimas: 5103/0002:124 Akmenynų k.v.
Daikto pagrindinė naudojimo paskirtis: Miškų ūkio
Žemės sklypo naudojimo būdas: Ūkinių miškų sklypai
Žemės sklypo plotas: 10.2419 ha
Žemės ūkio naudmenų plotas viso: 1.2684 ha
iš jo: ariamos žemės plotas: 1.2684 ha
Miško žemės plotas: 8.9735 ha
Žemės ūkio naudmenų našumo balas: 28.0
Matavimų tipas: Žemės sklypas suformuotas atliekant kadastrinius
matavimus
Indeksuota žemės sklypo vertė: 6226 Eur
Indeksuota žemės sklypo vertė be miško: 704 Eur
Indeksuota miško vertė: 5522 Eur
Indeksuota miško medynų vertė: 3907 Eur
Žemės sklypo vertė: 2263 Eur
Sklypo vertė be miško žemės ir medynų: 440 Eur
Miško žemės ir medynų vertė: 1823 Eur
Miško medynų vertė: 814 Eur
Vidutinė rinkos vertė: 8390 Eur
Vidutinės rinkos vertės nustatymo data: 2017-01-30
Vidutinės rinkos vertės nustatymo būdas: Masinis vertinimas
Kadastro duomenų nustatymo data: 2016-10-14

3. Daikto priklausiniai iš kito registro: įrašų nėra

4. Nuosavybė:

4.1. Nuosavybės teisė
Savininkas: LIETUVOS RESPUBLIKA, a.k. 111105555
Daiktas: žemės sklypas Nr. 4400-4603-7706, aprašytas p. 2.1.
Įregistravimo pagrindas: 2017-05-08 Nacionalinės žemės tarnybos teritorinio
skyriaus vedėjo sprendimas Nr. 20SK-541-(14.20.110.)
Įrašas galioja: Nuo 2017-05-17

5. Valstybės ir savivaldybių žemės patikėjimo teisė:

5.1. Valstybinės žemės patikėjimo teisė
Patikėtinis: Nacionalinė žemės tarnyba prie Žemės ūkio ministerijos,
a.k. 188704927
Daiktas: žemės sklypas Nr. 4400-4603-7706, aprašytas p. 2.1.
Įregistravimo pagrindas: 2017-05-08 Nacionalinės žemės tarnybos teritorinio
skyriaus vedėjo sprendimas Nr. 20SK-541-(14.20.110.)
Įrašas galioja: Nuo 2017-05-17

6. Kitos daiktinės teisės : įrašų nėra

7. Juridiniai faktai: įrašų nėra

Kopija fiksa

8. Žymos: įrašų nėra

9. Specialiosios žemės ir miško naudojimo sąlygos:

9.1.

XLV. Botaniniai zoologiniai draustiniai
Daiktas: žemės sklypas Nr. 4400-4603-7706, aprašytas p. 2.1.
Įregistravimo pagrindas: 2017-05-08 Nacionalinės žemės tarnybos teritorinio
skyriaus vedėjo sprendimas Nr. 20SK-541-(14.20.110.)
Plotas: 10.2419 ha
Įrašas galioja: Nuo 2017-05-16

9.2.

XXVI. Miško naudojimo apribojimai
Daiktas: žemės sklypas Nr. 4400-4603-7706, aprašytas p. 2.1.
Įregistravimo pagrindas: 2017-05-08 Nacionalinės žemės tarnybos teritorinio
skyriaus vedėjo sprendimas Nr. 20SK-541-(14.20.110.)
Plotas: 8.9735 ha
Įrašas galioja: Nuo 2017-05-16

10. Daikto registravimas ir kadastro žymos:

10.1.

Suformuotas naujas (daikto registravimas)
Daiktas: žemės sklypas Nr. 4400-4603-7706, aprašytas p. 2.1.
Įregistravimo pagrindas: 2017-05-08 Nacionalinės žemės tarnybos teritorinio
skyriaus vedėjo sprendimas Nr. 20SK-541-(14.20.110.)
Įrašas galioja: Nuo 2017-05-16

10.2.

Kadastrinius matavimus atliko (kadastro žyma)
ANDRIUS KAVALIAUSKAS
Daiktas: žemės sklypas Nr. 4400-4603-7706, aprašytas p. 2.1.
Įregistravimo pagrindas: 2011-06-16 Kvalifikacijos pažymėjimas Nr. 2M-M-1510
2016-10-14 Nekilnojamojo daikto kadastro duomenų byla
Įrašas galioja: Nuo 2017-05-16

11. Registro pastabos ir nuorodos: įrašų nėra

12. Kita informacija: įrašų nėra

13. Informacija apie duomenų sandoriui tikslinimą: įrašų nėra

2017-05-17 16:25:26

Dokumentą atspausdino Viresnioji
registratorė



LAIMUTĖ
MOCKIENĖ



ŽEMĖS SKLYPO PLANAS M 1:2000

Sklypo plotas 102419 m²

Žemės sklypo kadastro Nr. 51103100002

KOORDINACIŲ ŽINIARAŠTIS

Koordinatinių sistema LKS-94		LKS-94		LKS-94		LKS-94	
Taško Nr.	Kodas	X	Y	Taško Nr.	Kodas	X	Y
1	R	6028508.10	441394.41				
2	R	6028503.53	441448.31				
3	R	6028445.69	441452.52				
4	R	6028446.13	441483.08				
5	R	6028347.27	441516.06				
6	R	6028346.86	441520.82				
7	R	6028330.84	441705.70				
8	R	6028376.49	441716.69				
9	R	6028393.20	441856.23				
10	R	6028354.85	441734.87				
11	R	6028315.36	441760.07				
12	R	6028204.17	441622.24				
13	R	6028088.47	441447.61				
14	R	6028173.99	441392.96				
15	R	6027964.16	441314.25				
16	R	6028050.63	441314.74				
17	R	6028053.82	441314.74				
18	R	6028062.91	441318.11				
19	R	6028074.01	441322.22				
20	R	6028081.62	441325.40				
21	R	6028073.47	441373.18				
22	R	6028212.44	441388.36				
23	R	6028214.95	441396.05				
24	R	6028245.03	441416.65				
25	R	6028288.51	441408.37				
26	R	6028330.06	441382.62				

SKLYPO CENTRO KOORDINATĖS	
Koordinatinių sistema	Koordinatės X/Y
Valstybinė LKS-1984	X=6028249 Y=441546
Žiniaraščių sudarė	A. Kavaliauskas (2M-M-1510) (vardas ir pavardė) (kvalifikacijos patvirtinimo Nr.)
	2016-10-19 (data)

Ištrauka iš Lietuvos Administracinių Įstatymų pakeičimo įstatymo: 47 straipsnis. Pastorij žemėnaudojimo riboženklių sunaikinimas arba gedulinimas - užtraukia baudą nuo septynišiasdešimt dviejų iki vieno šimto keturišiasdešimt keturių eurų.

Duomenys apie žemės naudojimo apribojimus

Eil. Nr.	Kodas	Apribojimai	Žemės plotas, m ²
1	2	3	4
1	28	XXVI - Miesto naudojimo apribojimai	86735
2	45	XXV - Botaniniai zoologiniai draustiniai	102419

SERVITUTAS

Eil. Nr.	Kodas	Servituto rūšis	Plotas, m ²