TELŠIŲ RAJONO SAVIVALDYBĖS TERITORIJOJE ESANČIŲ GYVENAMŲJŲ VIETOVIŲ RIBŲ IR PAVADINIMŲ TVARKYMO PLANAS

Degnėnų seniūnija

Eil. Nr.	Vietovės, esančios, kaimų, viensėdžių pavadinimai	Vietovės, esančios, kaimų, viensėdžių plotas, ha
1	Dūdos k.	557,40
2	Degnėnų k.	1000,13
3	Dūmaitės k.	353,01
4	Degnėnų m. d.	1000,00
5	Degnėnų, m.d.	956,56
6	Galėnės, k.	52,44
7	Gaudikučių k.	475,29
8	Gaurės k.	147,97
9	Gedrės k.	1000,00
10	Gintarų k.	487,08
11	Juozėnų k.	118,30
12	Kemarės k.	175,15
13	Jurdeikės k.	406,88
14	Kalnėnų k.	1000,00
15	Kempės k.	176,41
16	Leokėnės k.	1000,08
17	Mažės k.	762,08
18	Mėnės k.	482,92
19	Nemunėlio k.	1000,00
20	Nemunėlio k.	224,40
21	Parnarės k.	582,34
22	Patrauės k.	796,11
23	Paže k.	680,12
24	Rūgyčių k.	195,46
25	Šatės k.	455,46
26	Užupės k.	502,46

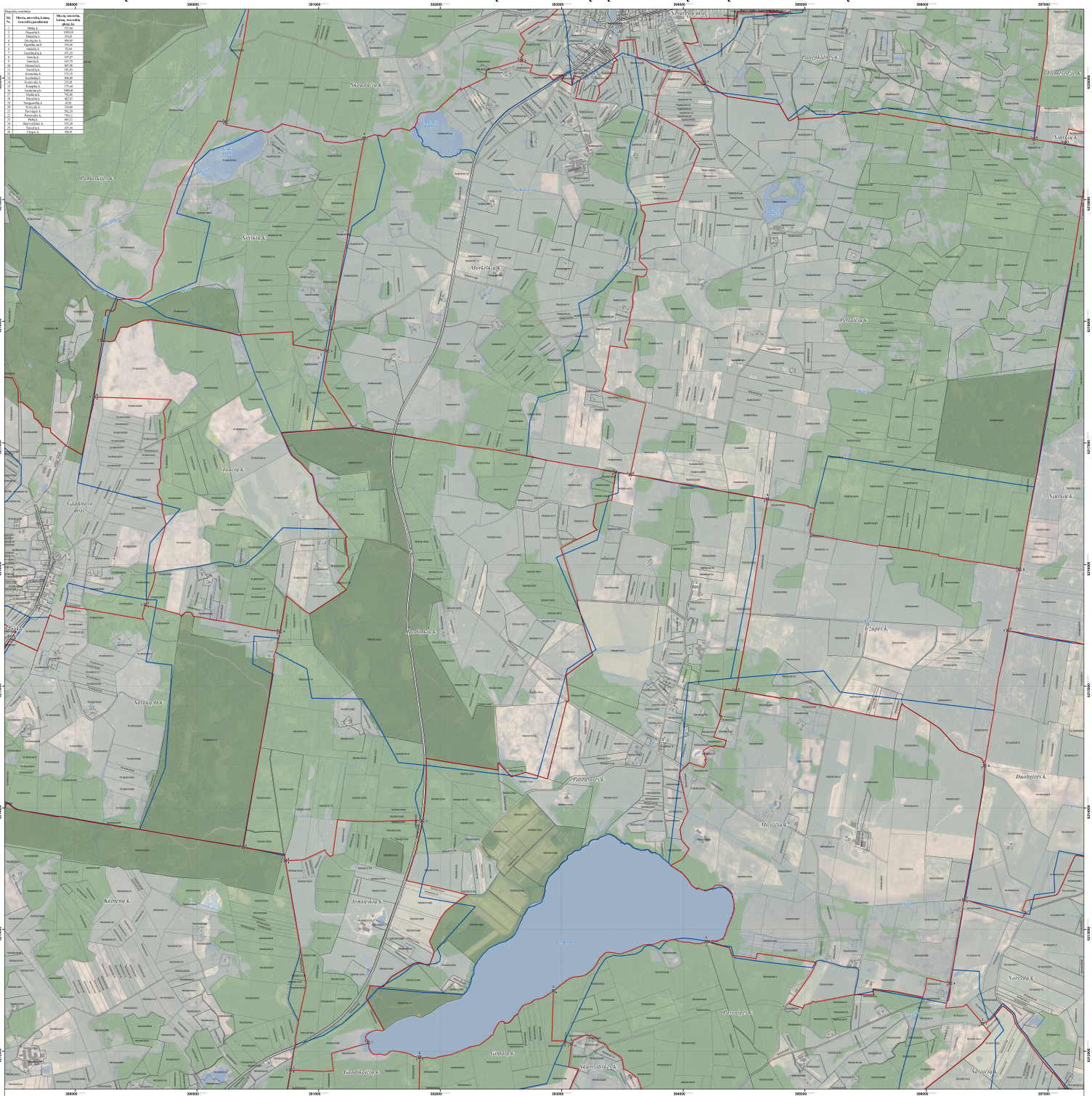

LAPŲ IŠDĖSTYMO SCHEMA

PROJEKTĄ ĮGYVENDINA TELŠIŲ RAJONO SAVIVALDYBĖS ADMINISTRACIJA

PROJEKTĄ RENGIA UAB „ATAMIS"

SUTARTINIAI ŽENKLAI

Naujaisiais ir kaitiniais gyvenamųjų vietovių teritorijų ribos

Juosta siūlų nustatyta tvarka naujosioms (raiškiajai) ir esamos gyvenamųjų vietovių teritorijų ribos

Gyvenamosios vietovės teritorijos ribos apsaugos poslinkis telkiu, taško Nr.

Naujosios sąvartos projektuoti siūlyti

78/000010	Geodezinės matavo siūlyti (siūlyto kadastrinio Nr.)
78/000010	Preliminariai numatė siūlyti (siūlyto kadastrinio Nr.)

Naikinamos naujos esamos projektuoti siūlyti

78/000000	Preliminariai numatė siūlyti (siūlyto kadastrinio Nr.)

Naujosios infrastruktūra

	Rajoninės kelios (kelio Nr.)
	Kiti keliai ir gatvės
	Pramonė

Miškai

	Valstybinės reikšmės miškai
	Kiti miškai

Žemėnuosė

	Vandenų teritorijos

1994 metų Lietuvos koordinačių sistema LKS-94
KARTOGRAFINĖS PAGRINDAS:
1. Lietuvos Respublikos teritorija M 1:10000 skaitmeninis vektorinis topografinis Žemėlapis ORT10LT
2. Lietuvos Respublikos teritorija M1:10000 georelieficinis duomenų rinkinys ODRT10LT
3. Lietuvos Respublikos teritorija M1:10000 georelieficinis duomenų rinkinys ODRT10LT
DUOMENŲ ŠALTINIAI:
1. NT kadastro, Adresų registro duomenys iš VI Regitra centras, 2017
2. Lietuvos Respublikos miškų valstybės kadastro duomenys iš Valstybinė miškų tarnyba, 2017

Versijos Nr.	atamis Žirmūnų g. 139, Vilnius Tel.: (8-5) 272 99 54			Projekto pavadinimas: Telšių rajono savivaldybės teritorijoje esančių gyvenamųjų vietovių ribų ir pavadinimų tvarkymo planas
TPVIGIS	PV	Ž. Grušauskas	2018.02	Brėžinio pavadinimas: Specialusis. Degnėnų seniūnija
GIS(V/G)	Gaudas	K. Zakaria	2018.02	
	GIS ind.	V. Urnevičus	2018.02	M 1:10000
Rajas	Užsakovas: TELŠIŲ RAJONO SAVIVALDYBĖS ADMINISTRACIJOS DIREKTORIUS			Brėžinio tipas: S-1/2327-AE-175-1056

Palmira Paškūnienė

SUDERINTA
Valstybės saugomų teritorijų administravimo valstybės tarnyba
Direktorė Laura Lapelienė
2018 m. kovo 12 d.

SUDERINTA
Lietuvos Respublikos
aviacijos administracija
2018 m. 04 d.
Aviacinės informacijos skyriaus
vyriausioji specialistė
Eglė Šarkienė

VIETA SUDERINIMAMS