TELŠIŲ RAJONO SAVIVALDYBĖS TERITORIJOJE ESANČIŲ GYVENAMŲJŲ VIETOVIŲ RIBŲ IR PAVADINIMŲ TVARKYMO PLANAS

Užrašai žemėlapyje

EIL. Nr.	Vietovės, esančios keliuose, esančiuose prie kelio	Vietovės, esančios kaimo, esančiuose prie kelio
1	Bochnolio k.	96,40
2	Bovelio k.	500,0
3	Degėnų k.	500,0
4	Dirsonėnų k.	500,0
5	Dubendžių k.	600,00
6	Gaudės k.	700,00
7	Gintonių k.	520,00
8	Gonsėnės k.	113,19
9	Grinkėnų k.	500,00
10	Kantėnų k.	12,47
11	Kėdės k.	75,00
12	Lauzės k.	31,75
13	Mažų ežių k.	10,00
14	Mažų k.	10,00
15	Padvarninkų k.	40,26
16	Pakalnėnų k.	251,98
17	Paliūrės k.	52,00
18	Petronės k.	142,26
19	Pociūnų k.	500,00
20	Pušynės k.	200,00
21	Šiūrėnų k.	302,87
22	Šonos upės k.	27,11
23	Ūkelės k.	18,44
24	Užupės k.	500,00
25	Vaitkūnų k.	500,00
26	Užkalnės k.	414,61
27	Valsonės k.	218,18
28	Versilės k.	19,00
29	Vingrės k.	250,79
30	Žalinės k.	115,05
31	Žemės k.	500,00
32	Žvinkės k.	155,71

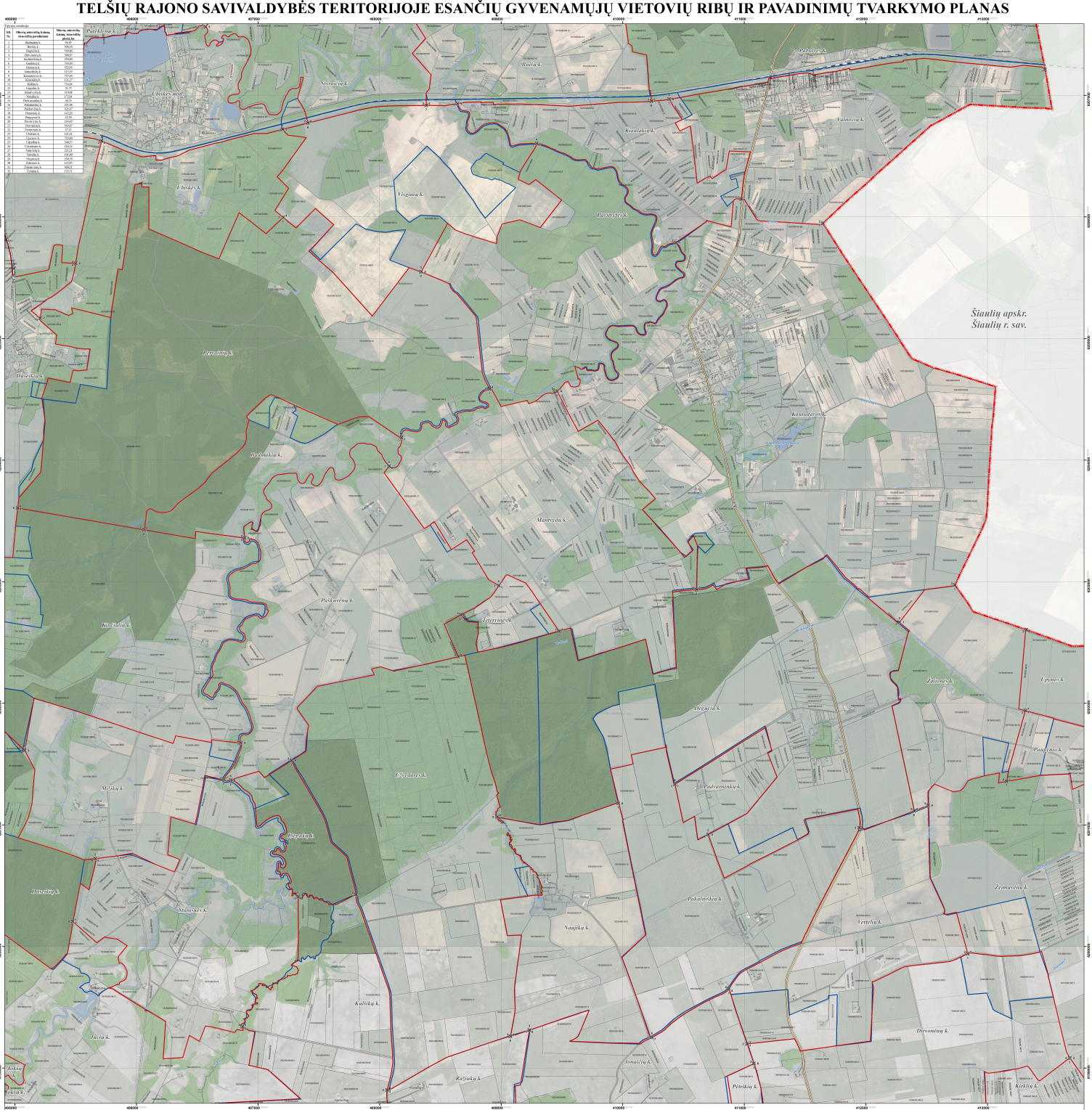

LAPŲ IŠDĖSTYMO SCHEMA

PROJEKTĄ ĮGYVENDINA TELŠIŲ RAJONO SAVIVALDYBĖS ADMINISTRACIJA

PROJEKTĄ RENGIA UAB „ATAMIS"

SUTARTINIAI ŽENKLAI

- Telšių rajono savivaldybės administracinė riba
- Apskričių administracinės ribos
- Nustatomos ir keičiamos gyvenamųjų vietovių teritorijų ribos
- Šonas aikštų nustatyta tvarka suprojektuotos (salų pasos) ir esamos gyvenamųjų vietovių teritorijų ribos
- Gyvenamosios vietovės teritorijos ribos apraštos poetiko tekstu, taško Nr.

Nekilnojamąjo turto registro įregistruoti objektai

- (NUMBER) Geodezinės matavimo sklypai (sklypo kadastrinis Nr.)
- (NUMBER) Preliminariai matomi sklypai (sklypo kadastrinis Nr.)

Nekilnojamąjo turto registro įregistruoti sklypai

- (NUMBER) Geodezinės matavimo sklypai (sklypo kadastrinis Nr.)
- (NUMBER) Preliminariai matomi sklypai (sklypo kadastrinis Nr.)

Susisiekimo infrastruktūra

- Krašto kelias (kelio Nr.)
- Rajoninis kelias (kelio Nr.)
- Kiti keliai ir gatvės
- Geležinkeliai
- Pietatai

Miškai

- Valstybinės reikšmės miškai
- Kiti miškai

Žemėnauda

- Vandens teritorijos

1994 metų Lietuvos koordinačių sistema LKS-94
KARTOGRAFINĖS PAGRINDAI:
1. Lietuvos Respublikos teritorija M 1:10000 skaitmeninis vaizdinis ortofotografinis žemėlapis ORT10LT
© gr. © Nacionalinė Žemės tarnyba prie Žemės ūkio ministerijos, 2010-2016
2. Lietuvos Respublikos teritorija M1:10000 geoinformacinės duomenų rinkinys GDR10LT
© gr. © Nacionalinė Žemės tarnyba prie Žemės ūkio ministerijos, 2017
ŽUOMĖNIŲ ŠALTINIAI:
1. MT kadastro, Adresų registro duomenys © VI Regitra centras, 2017
2. Lietuvos Respublikos miškų valstybės kadastro duomenys © Valstybinė miškų tarnyba, 2017

0 500 1000 2000 3000 4000 5000 m

atamis
Žirmūnų g. 139, Vilnius Tel.: (8-5) 272 5656

Užsakovo Nr.			
LIPVIŠOJ	PV	Ž. Gudauskas	2018.02
GEOVAD	Geodez.	A. Zakaitis	2018.02
GIS Ind.	V. U.Sinkus		2018.02
Etapas	Užsakovas		

Projekto pavadinimas: Telšių rajono savivaldybės teritorijoje esančių gyvenamųjų vietovių ribų ir pavadinimų tvarkymo planas

Brėžinio pavadinimas:	Lapas
Sąsaja: Užpėlkės seniūnija	
M 1:10000	
Brėžinio Nr.	Lapas / Lapų
8-1/2727/AS-175-1054	1 / 1

VIETA SUDERINIMAMS

SUDERINTA
Valstybės žemės panaudos ir nuomos skyrius
Adresų registrui
Zenonas Laukšas

SUDERINTA
Lietuvos Respublikos
nacionalinis saugumas
Palmira Petrulienė

SUDERINTA
Lietuvos Respublikos
nacionalinis saugumas
Evaldas Grigelionis