

ŠIAULIŲ RAJONO SAVIVALDYBĖS KAIRIŲ SENIŪNIJOS GYVENAMŲJŲ VIETŲŲ (IŠSKYRUS KAIRIŲ MIESTELĮ) TERITORIJŲ RIBŲ NUSTATYMO PLANAS

1:50000

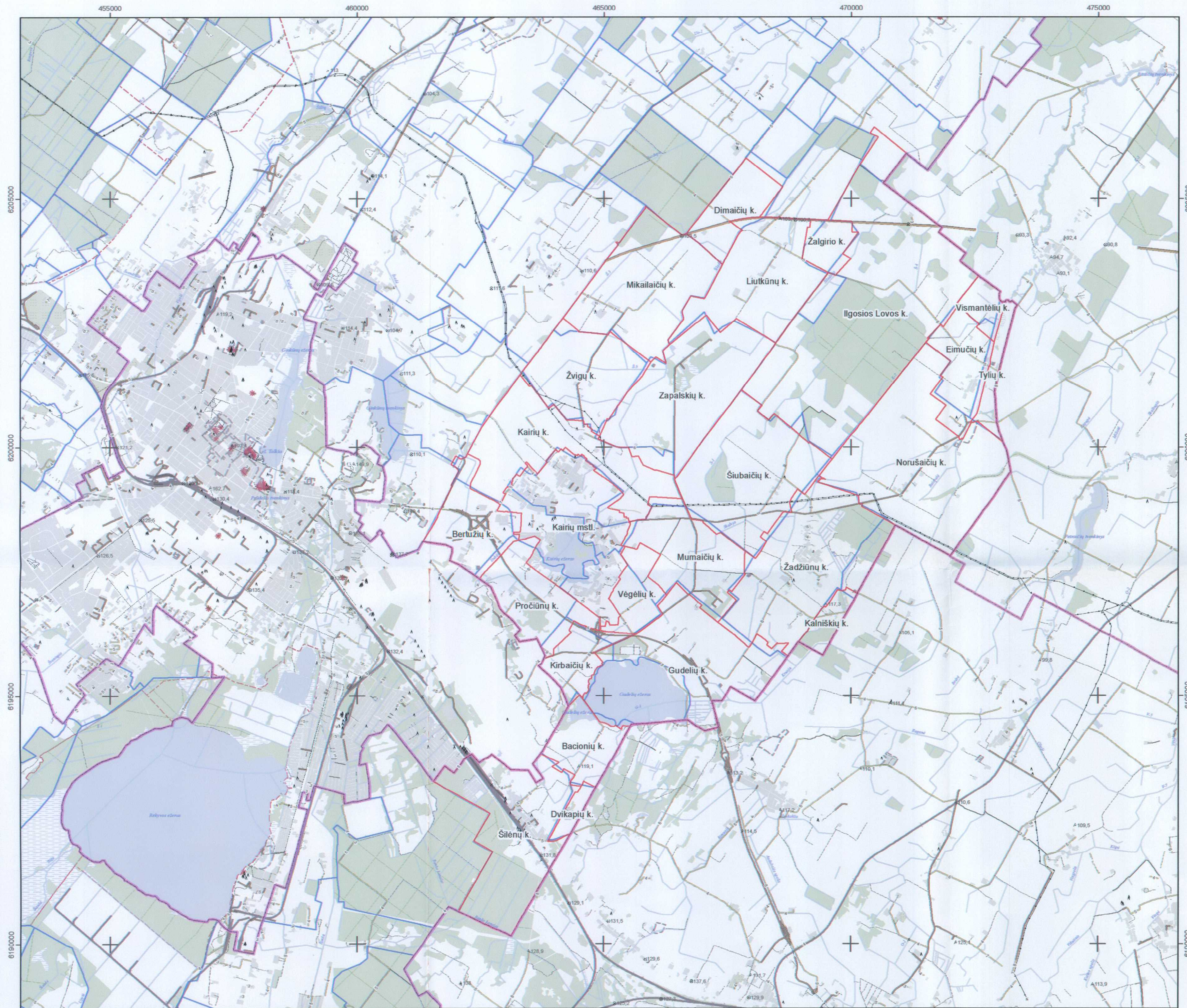

- Savivaldybės riba
- Siūlomoms gyvenamųjų vietovių riboms
- Esamos gyvenamųjų vietovių riboms
- GPS tinklo punktai ir altitudė
- Aukščio punktai ir altitudė
- Bokštiniai kapitaliniai statiniai
- Neelektrifikuoti geležinkeliai
- Elektrifikuoti geležinkeliai
- Neveikiantys geležinkeliai
- Kelias su danga, kelio plotis (8-20) ir danga
- Kelias su danga, kelio plotis (6-7) ir danga
- Žvyrkeliai, kelio plotis
- Gruntkeliai
- Lauko ir miško keliai
- Dviraičių ir pėsčiųjų takai, parkų, sodų keliai iki 2m
- Dujos
- Hidrografija
- Pelkės
- Miškai
- Kvartalinės miško linijos
- Sodai
- Užstatytos teritorijos
- Saugomos teritorijos
- Kultūros vertybės
- Kultūros vertybės

Mastelis 1 : 50 000

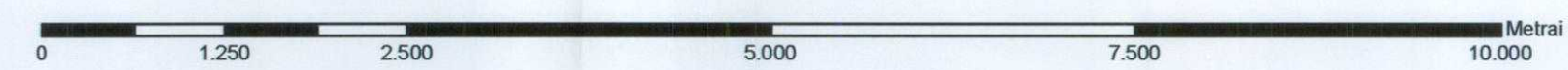

Kartografinis pagrindas:



Georeferencinio pagrindo kadastro duomenys.
© Nacionalinė žemės tarnyba prie Žemės ūkio ministerijos, 2017.



VĮ Registrų centro duomenys, 2017.

Matininko eksperto kvalifikacijos pažymėjimas 2008-07-25 Nr. 2M-ME-191
Matininko eksperto kvalifikacijos pažymėjimas 2009-02-10 Nr. 2M-ME-266

SUDERINTA
Lietuvos Respublikos
geografinio ministerijos, 2017-05-22
raštinis Nr. 2-2472
Plėtros ir tarptautinių ryšių departamento
Plėtros ir inovacijų skyriaus
vyriausiasis specialistas
Evaldas Savickas

SUDERINTA
Lietuvos Respublikos
žemės ūkio ministerijos
raštinis Nr. 2017-04-06 (12-195)
Žemės ir išdėstymo politikos departamento
Nekilnojamojo turto kadastro, geodezijos
ir kartografinės skyriaus vyr. specialistas
Palmira Petniūnienė
Palmira Petniūnienė



VALSTYBĖS ĮMONĖ REGISTRŲ CENTRAS Vinco Kadūkio g. 18-3, LT-01105 Vilnius tel.: (8 5) 268 5202, info@registrucentras.lt Kipras Mensevičius 2018-02-19		Užsakovas Šiaulių rajono savivaldybės administracija
ŠIAULIŲ RAJONO SAVIVALDYBĖS KAIRIŲ SENIŪNIJOS GYVENAMŲJŲ VIETŲŲ (IŠSKYRUS KAIRIŲ MIESTELĮ) TERITORIJŲ RIBŲ NUSTATYMO PLANAS		
Skyrius Kadastro bylų kontrolės priežiūra	Pareigos Skyriaus vedėja Geoinformatikos inžinierė Inžinierė technologė	Vardas, Pavardė A. Beinarašvičienė J. Bareikiene M. Romanovskiene
	Parašas 	Data 2018-02-19 2018-02-19
		Lapas/lapų 1/1