TELŠIŲ RAJONO SAVIVALDYBĖS TERITORIJOJE ESANČIŲ GYVENAMŲJŲ VIETOVIŲ RIBŲ IR PAVADINIMŲ TVARKYMO PLANAS

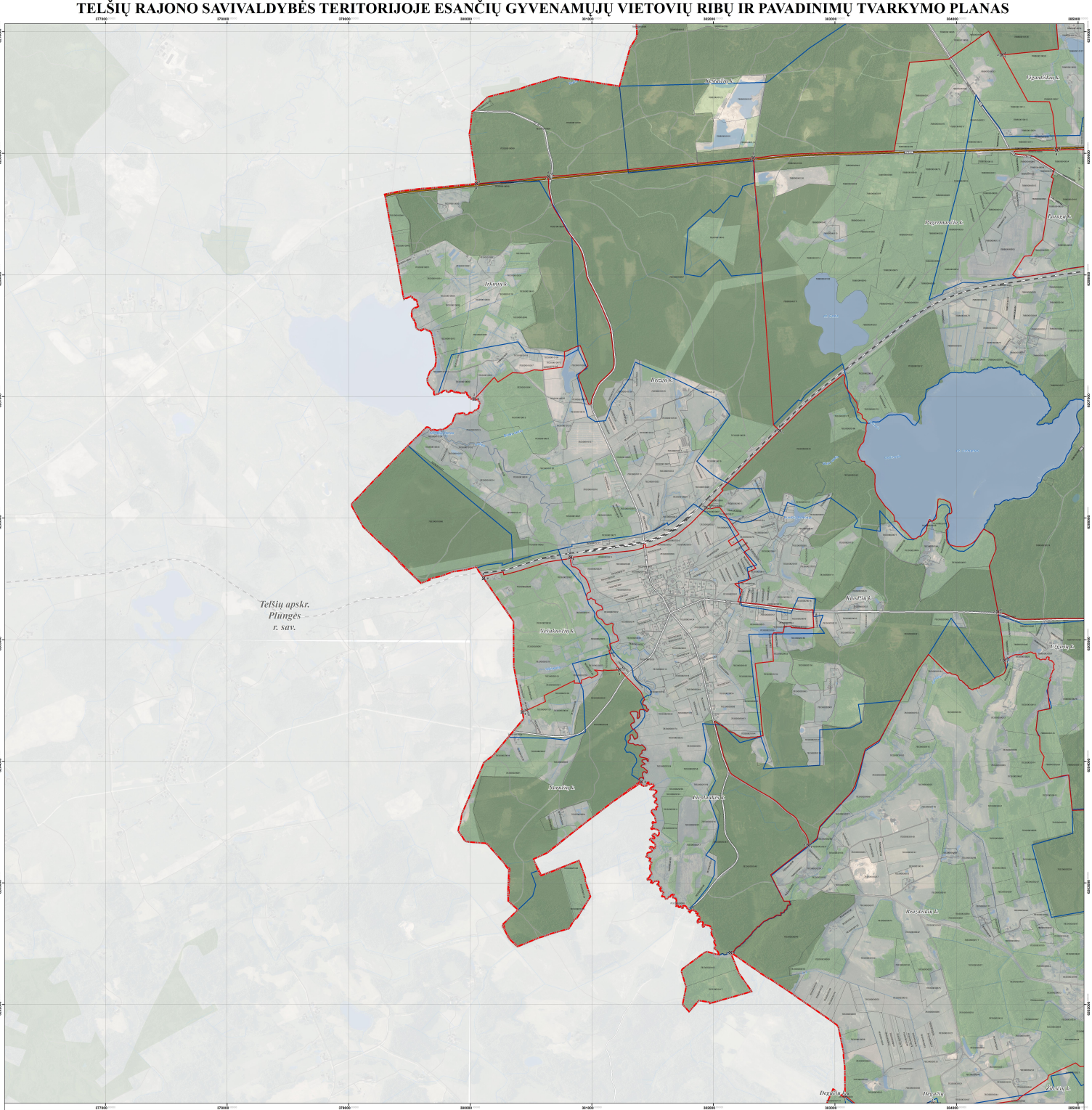

LAPŲ IŠDĖSTYMO SCHEMA

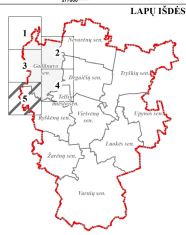

PROJEKTĄ ĮGYVENDINA TELŠIŲ RAJONO SAVIVALDYBĖS ADMINISTRACIJA

PROJEKTĄ RENGIA UAB „ATAMIS"

SUTARTINIAI ŽENKLAI

- Telšių rajono savivaldybės administracinė riba
- Nuostatinės ir kodinės gyvenamųjų vietovių teritorijų ribos
- Ūkio žemės naudotojų teisės naudotiems (valdyjimui) ir naudos gyvenamųjų vietovių teritorijų ribos
- Gyvenamosios vietovės teritorijos ribos apraše nepaminėtos teltos, taika 76

Nekilnojamojo turto registro įregistruoti objektai

- 76 0000 0010 (1) Gyvenamieji namai (skliypai (takoriniai No.))
- 76 0000 0010 (2) Perlinamieji statiniai (skliypai (takoriniai No.))

Naudingosios infrastruktūra

- Magistraliniai keliai (keliai No.)
- Rajoninės kelio (keliai No.)
- Kiti keliai ir gatvės
- Geležinkeliai
- Pastatai

Miškai

- Valstybinės reikšmės miškai
- Kiti miškai

Žemėnuotė

- Vandenų teritorijos

1994 metų Lietuvos koordinačių sistema LKS-94
KARTOGRAFINĖS PAGRINDAI:
1. Lietuvos Respublikos teritorija M 1:10000 skaitmeninis vaizdinis ortofotografinis žemėlapis OFT 10LT
© gr: © Nacionalinė Žemės tarnyba prie Žemės ūkio ministerijos, 2010-2016
2. Lietuvos Respublikos teritorija M1:10000 geoinformacinės duomenų rinkinys GDR10LT
© gr: © Valstybės įmonė Registrų centras tarnyba prie Žemės ūkio ministerijos, 2017
ŽUOMĖNIŲ ŠALTINIAI:
1. MT kadastro, Adresų registro duomenys © VI Registrų centras, 2017
2. Lietuvos Respublikos miškų valstybės kadastro duomenys © Valstybinė miškų tarnyba, 2017

0 100 200 300 400 500 m

Projekto Nr.	atamis Žirmūnų g. 139, Vilnius tel.: (8-5) 2 330 310			Projekto pavadinimas: Telšių rajono savivaldybės teritorijoje esančių gyvenamųjų vietovių ribų ir pavadinimų tvarkymo planas
SPVIRDA	PV	Ž. Gudauskas	2018.02	Brėžinio pavadinimas: Lada
SUDEV.SAL	Gandras	A. Zabulis	2018.02	Specialusis: Gandrasco seniūnija
	GIS ind.	V. Ulinskas	2018.02	M 1:5000
Etapas	Užsakovas: ADMINISTRACIJOS DIREKTORIUS			Brėžinio Eilės Nr. 8-1/2727-AS-175-3056 Lapas 4 Lapų 4

VIETA SUDERINIMAMS

SUDERINTA
Lietuvos Respublikos
Nacionalinio žemės tarnybos
prie Žemės ūkio ministerijos
Telšių r. skyriaus vedėjas
Palmira Puttinienė

SUDERINTA
Lietuvos Respublikos
Aplinkos apsaugos agentūros
Aplinkos vertinimo ir teisės departamento
Teisės aktų projektų rengimo skyriaus vedėjas
Evelina Sadeckienė