# TELŠIŲ RAJONO SAVIVALDYBĖS TERITORIJOJE ESANČIŲ GYVENAMŲJŲ VIETOVIŲ RIBŲ IR PAVADINIMŲ TVARKYMO PLANAS

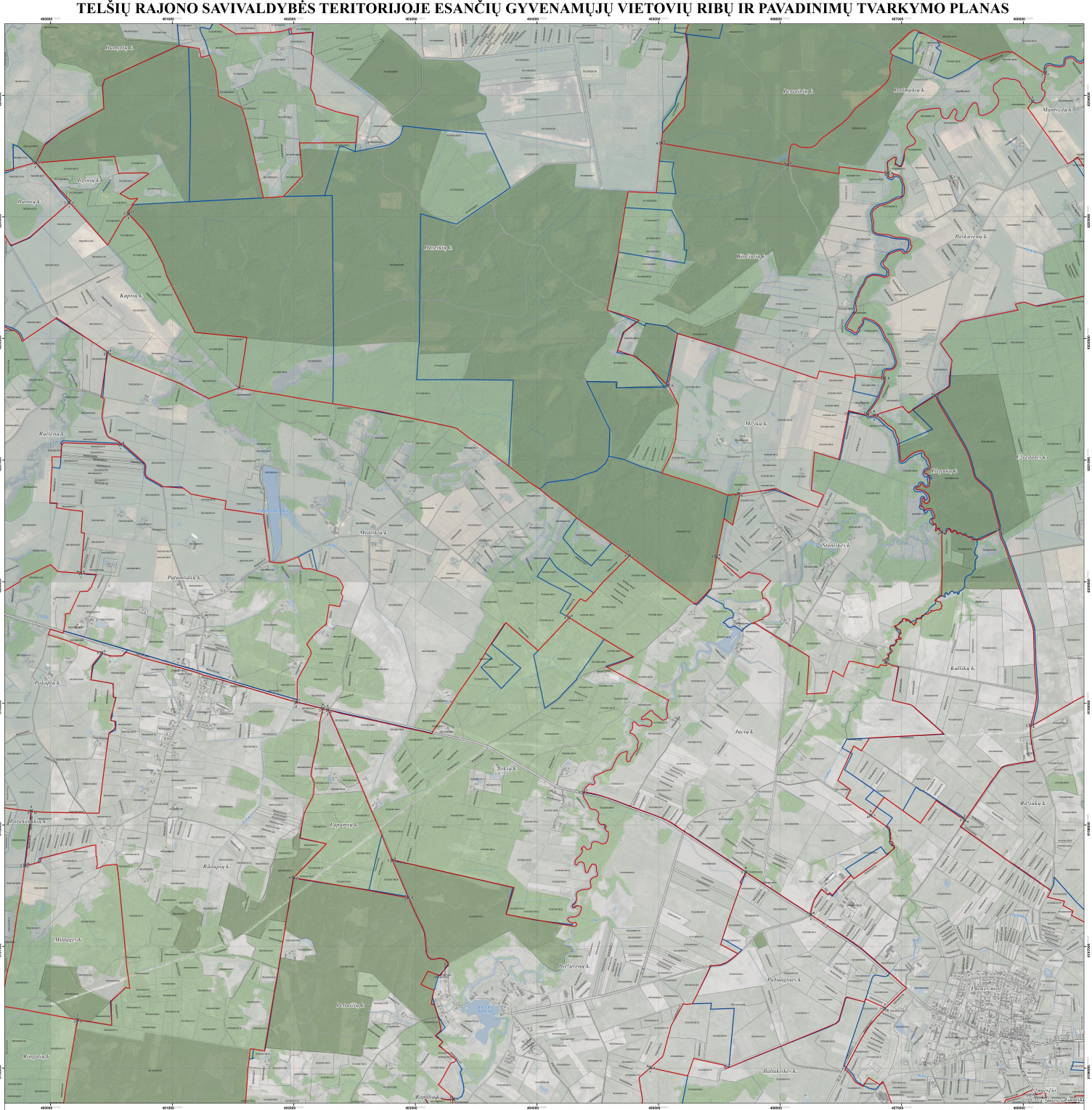


## LAPŲ IŠDĖSTYMO SCHEMA

PROJEKTĄ ĮGYVENDINA TELŠIŲ RAJONO SAVIVALDYBĖS ADMINISTRACIJA

PROJEKTĄ RENGIA UAB „ATAMIS"

### SUTARTINIAI ŽENKLAI

Naujininkų ir kaičiamos gyvenamųjų vietovių teritorija ribos
Telšių rajo nustatyta teritorijos raja(ai)tinkamo (taikytino) ir esamos gyvenamųjų vietovių teritorijų ribos
Gyvenamosios vietovės teritorijos ribos apraštos pozicijos taškas, taško Nr.

**Naikinamieji teisės reguliuoti objektai**

| | |
|---|---|
| 1W0000010 | Geodezinės matavimo ženklai (taškyno kadastrinis Nr.) |
| 1W0000072 | Preliminariai matomi ženklai (taškyno kadastrinis Nr.) |

**Naikinamieji teisės reguliuoti objektai**

| | |
|---|---|
| 3M0000014 | Geodezinės matavimo ženklai (taškyno kadastrinis Nr.) |
| 3M0000024 | Preliminariai matomi ženklai (taškyno kadastrinis Nr.) |

**Susisiekimo infrastruktūra**

Kajenėmis keliai (kelio Nr.)
Kiti keliai ir gatvės
Pramonė

**Miškai**

Valstybinės reikšmės miškai
Kiti miškai

**Žemėnauda**

Vandens telkinyjos

1994 metų Lietuvos koordinačių sistema LKS-94
KARTOGRAFINĖS PAGRINDAI:
1. Lietuvos Respublikos teritorija M 1:10000 skaitmeninis vaizdinis ortofotografinis žemėlapis OFT 10LT
© gr. © Nacionalinė žemės tarnyba prie Žemės ūkio ministerijos, 2010-2016
2. Lietuvos Respublikos teritorija M1:10000 geoinformacinės duomenų rinkinys GDR10LT
© gr. © Valstybės žemės ir miškų tarnyba prie Žemės ūkio ministerijos, 2017
DUOMENŲ ŠALTINIAI:
1. NT kadastro, Adresų registro duomenys © VI Regitra centras, 2015
2. Lietuvos Respublikos miškų valstybės kadastro duomenys © Valstybinė miškų tarnyba, 2017

| Argyno Nr. | atamis Žirmūnų g. 139, Vilnius Tel.: (8-5) 232 5407 | | | Projekto pavadinimas: Telšių rajono savivaldybės teritorijoje esančių gyvenamųjų vietovių ribų ir pavadinimų tvarkymo planas | |
|---|---|---|---|---|---|
| 1.PV.00014 | PV | Z. Grabauskas | 2018.02 | Brėžinio pavadinimas: | Lapas |
| GIZ.V.1.63 | Grafika | K. Zabulis | 2018.02 | Specialusiai. Teritorijos sentinkoje | |
| | GIS Ind. | V. Ulmenlas | 2018.02 | | M 1:10000 |
| Etapas | Užsakovas: | TELŠIŲ RAJONO SAVIVALDYBĖS ADMINISTRACIJOS DIREKTORIUS | | Brėžinio Eilnumr. | Lapų skaičius |
| | | | | 6-2.1737-AI-1775-1056 | 1 / 1 |

### VIETA SUDERINIMAMS

SUDERINTA
Valstybės įmonės Registrų centras
Adresų registro ir kitų valstybės informacinių išteklių skyrius
Žirmūnų g. 139, Vilnius
Palmira Petrošienė

SUDERINTA
Lietuvos Respublikos
kraštotvarkos rinkinių saugotojas
Eugenijus Gerlikas